

An beginner-friendly collection exhibition
for all ages to enjoy!

2026.

6/28 (日) ▶ 9/27 (日)

開館時間 10:00-18:00 (入室は 17:30 まで)

休館日 月曜日 (7/20、8/10、9/21 は開館)、
7/21 (火)、9/24 (木)



瑛九「だだっこ」

こどものすがた

かお
顔いろいろ



図師舟堂「寿老人」(部分)

かんらんむりょう
観覧無料

たのしみ

びじゅつかん
美術館

なに
何てできているの?

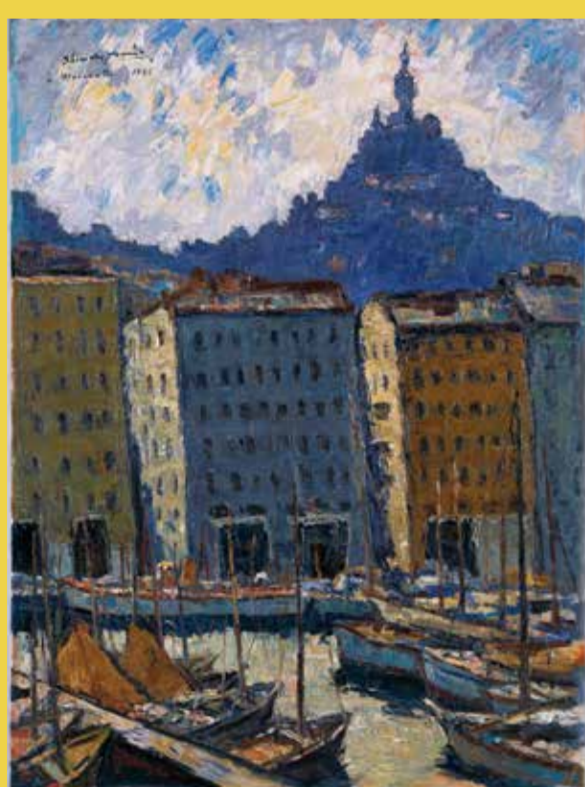

山田新一「マルセーユ」

が
か
画家のものがたり



青木野枝「ふりそそぐもの-9」

ちようこく
彫刻ができるまで

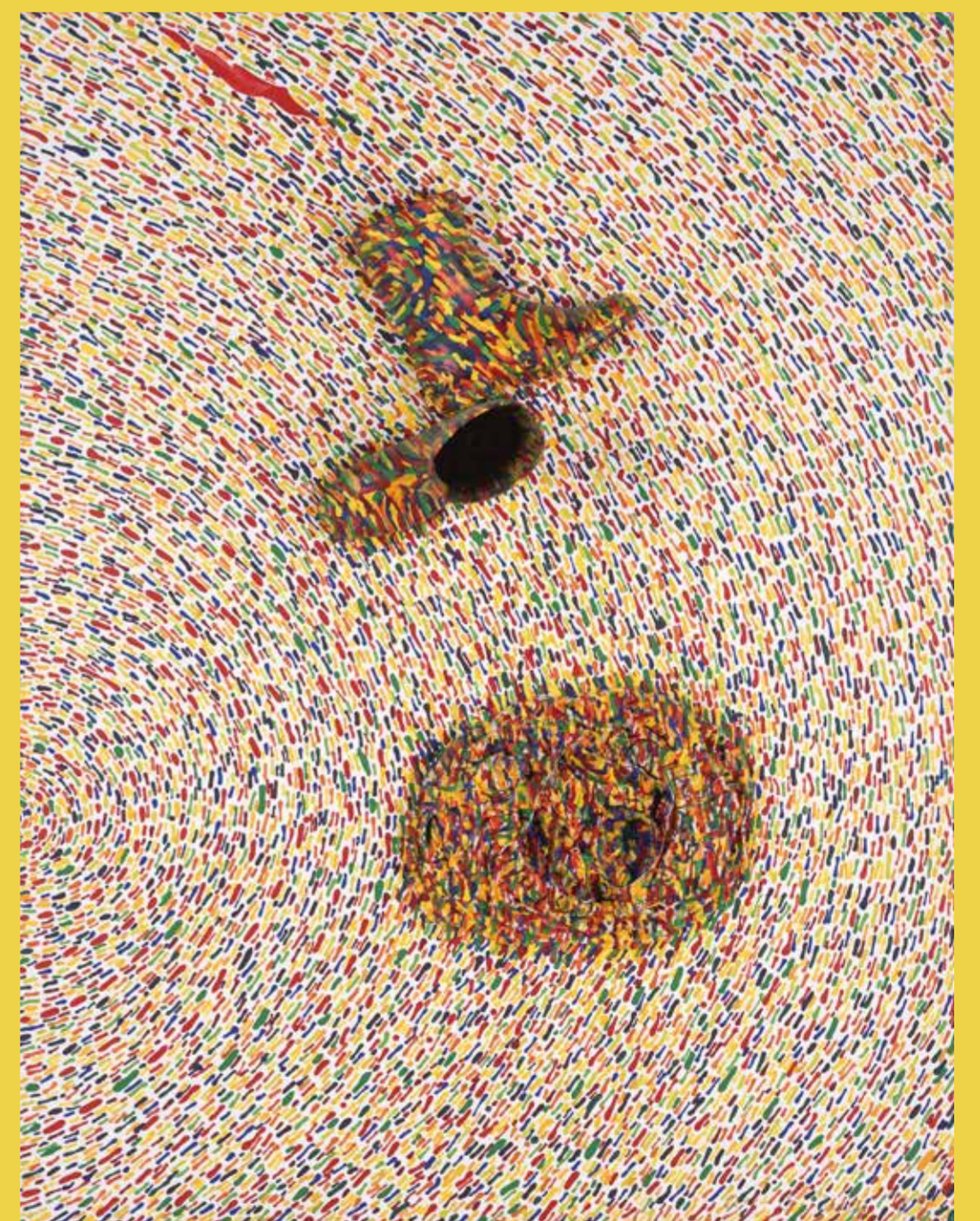

豊嘸「inner Rainbow work II」

こどもツアー クイズなどに挑戦しながら
楽しく作品を鑑賞します **参加無料**
日時：7月19日(日)、8月11日(火・祝) いずれも14:00～14:30
対象：小学生から中学生※保護者の方も参加できます
定員：各回20名(先着順)
申込：6月20日(土)10:00より電話受付 Tel.0985-20-3792

おとなツアー 対話や体験をしながら
楽しく作品を鑑賞します **参加無料**
日時：8月22日(土)、9月12日(土)
いずれも14:00～14:30
対象：中学生以上
※申込不要



宮崎県立美術館
MIYAZAKI PREFECTURAL ART MUSEUM
〒880-0031 宮崎市船塚3丁目210番地
TEL 0985-20-3792 FAX 0985-20-3796