

■新設住宅着工戸数の推移(全国・宮崎県)

	平成23年度		平成24年度		平成25年度		平成26年度		平成27年度		平成28年度		平成29年度		平成30年度		
	全国	宮崎県	全国	宮崎県	全国	宮崎県	全国	宮崎県	全国	宮崎県	全国	宮崎県	全国	宮崎県	全国	宮崎県	
4月	66,757	461	73,647	569	77,894	673	75,286	485	75,617	711	82,398	708	83,979	694	84,226	592	4月
5月	63,726	377	69,638	680	79,751	751	67,791	615	71,720	469	78,728	594	78,481	527	79,539	455	5月
6月	72,687	600	72,566	504	83,704	460	75,757	438	88,118	579	85,953	503	87,456	638			6月
7月	83,398	649	75,421	592	84,801	587	72,880	552	78,263	542	85,208	560	83,234	553			7月
8月	81,986	522	77,500	529	84,343	705	73,771	619	80,255	689	82,242	724	80,562	611			8月
9月	64,206	469	74,176	556	88,539	854	75,882	521	77,872	659	85,622	600	83,128	637			9月
10月	67,273	522	84,251	687	90,226	859	79,171	547	77,153	544	87,239	604	83,057	565			10月
11月	72,635	563	80,145	672	91,475	840	78,364	645	79,697	519	85,051	666	84,703	504			11月
12月	69,069	752	75,944	588	89,578	632	76,416	415	75,452	483	78,406	758	76,751	731			12月
1月	65,984	540	69,289	586	77,843	592	67,713	418	67,815	409	76,491	413	66,358	470			1月
2月	66,928	451	68,969	450	69,689	610	67,552	455	72,831	580	70,912	616	69,071	462			2月
3月	66,597	386	71,456	472	69,411	401	69,887	375	75,744	631	75,887	496	69,616	544			3月
合計	841,246	6,292	893,002	6,885	987,254	7,964	880,470	6,085	920,537	6,815	974,137	7,242	946,396	6,936	163,765	1,047	合計

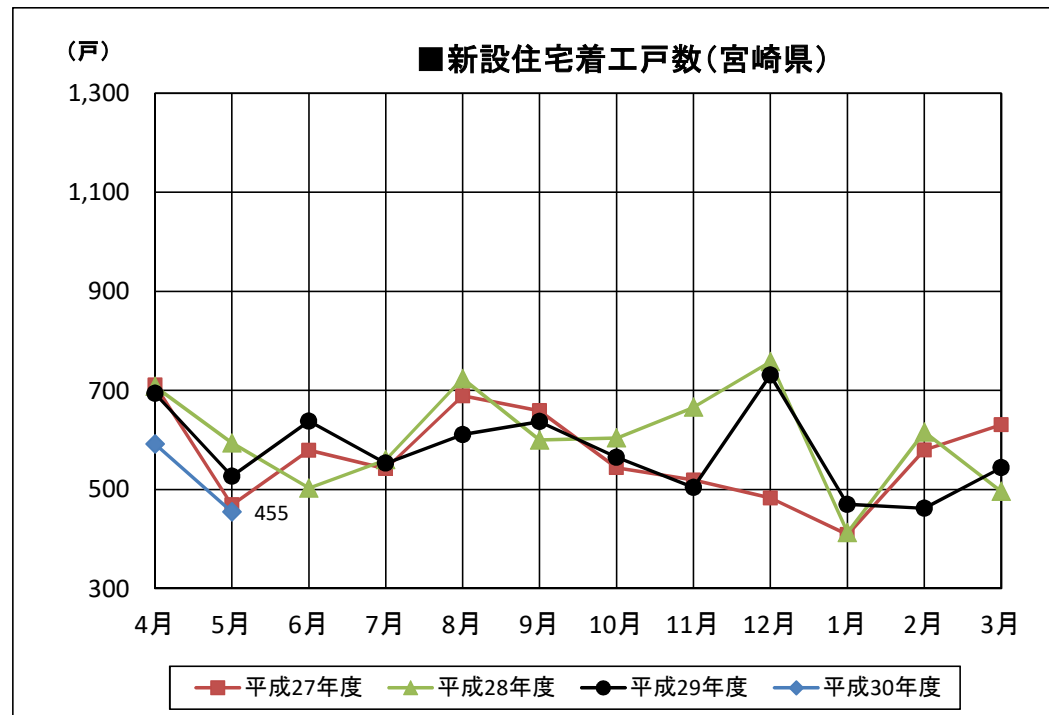
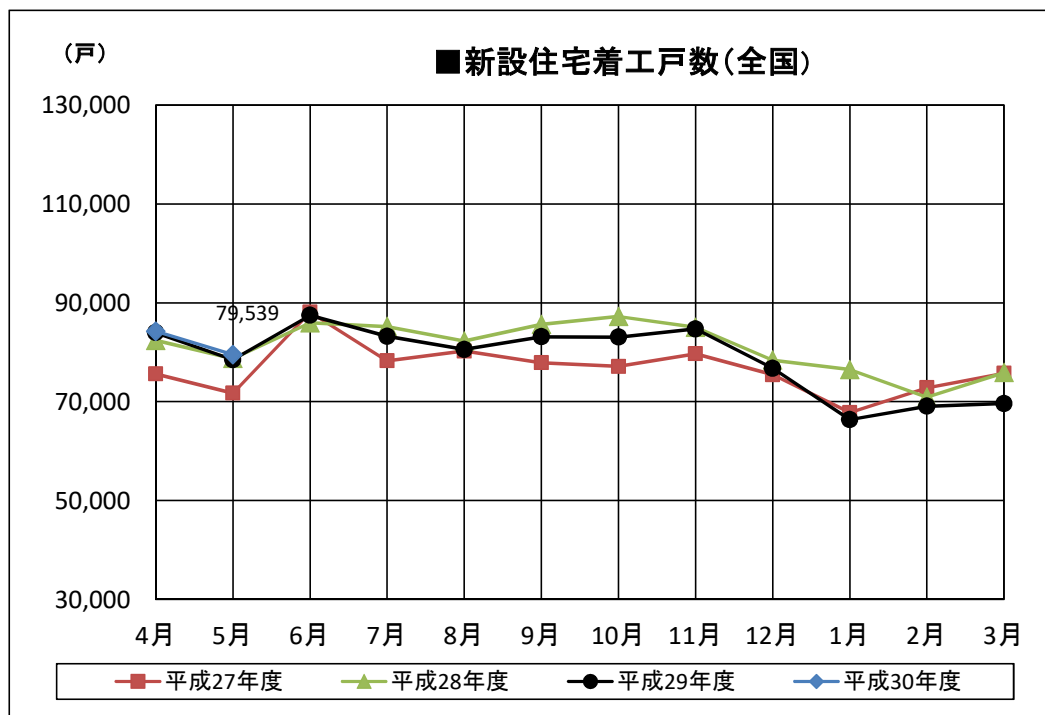

着工新設住宅戸数集計一覧表：国データ集計値

平成 30 年 5 月分

	総戸数	床面積	新設住宅の資金							建築工法			住宅の種類			建て方			利用関係					
			構造		民間		公営			在来工法	プレハブ	枠組壁	専用住宅	併用住宅	その他	一戸建	長屋建	共同	持家	賃貸	家給	与分	譲	うちマンション
			木造	その他	民間	公営	住金	公団	その他															
宮崎市	164	12,370	105	59	155	0	9	0	0	105	16	43	163	1	0	71	45	48	60	92	1	11	0	
都城市	58	5,140	55	3	57	0	1	0	0	55	3	0	58	0	0	42	0	16	35	17	1	5	0	
延岡市	39	3,892	30	9	38	0	1	0	0	35	4	0	37	2	0	29	6	4	26	11	0	2	0	
日南市	15	1,095	5	10	15	0	0	0	0	5	10	0	14	1	0	5	6	4	5	10	0	0	0	
小林市	25	1,786	9	16	25	0	0	0	0	25	0	0	25	0	0	9	16	0	5	18	0	2	0	
日向市	30	3,105	29	1	30	0	0	0	0	19	2	9	30	0	0	22	8	0	21	8	0	1	0	
串間市	9	959	9	0	9	0	0	0	0	9	0	0	8	1	0	9	0	0	7	0	0	2	0	
西都市	9	991	9	0	9	0	0	0	0	8	1	0	8	1	0	9	0	0	9	0	0	0	0	
えびの市	5	612	5	0	5	0	0	0	0	5	0	0	5	0	0	5	0	0	4	1	0	0	0	
市計	354	29,950	256	98	343	0	11	0	0	266	36	52	348	6	0	201	81	72	172	157	2	23	0	
北諸県郡	三股町	5	562	5	0	5	0	0	0	5	0	0	5	0	0	5	0	0	3	0	0	2	0	
	計	5	562	5	0	5	0	0	0	5	0	0	5	0	0	5	0	0	3	0	0	2	0	
西諸県郡	高原町	4	349	4	0	4	0	0	0	4	0	0	4	0	0	4	0	0	4	0	0	0	0	
	計	4	349	4	0	4	0	0	0	4	0	0	4	0	0	4	0	0	4	0	0	0	0	
東諸県郡	国富町	17	1,623	17	0	9	0	8	0	9	0	8	17	0	0	9	8	0	9	8	0	0	0	
	綾町	26	1,566	26	0	2	0	24	0	2	0	24	26	0	0	2	24	0	2	24	0	0	0	
	計	43	3,189	43	0	11	0	32	0	11	0	32	43	0	0	11	32	0	11	32	0	0	0	
児湯郡	高鍋町	8	740	8	0	8	0	0	0	8	0	0	8	0	0	8	0	0	5	1	0	2	0	
	新富町	9	1,134	8	1	9	0	0	0	8	1	0	9	0	0	9	0	0	8	1	0	0	0	
	西米良村	0	0	0	0	0	0	0	0	0	0	0	0	0	0	0	0	0	0	0	0	0	0	
	木城町	1	***	1	0	1	0	0	0	1	0	0	1	0	0	1	0	0	1	0	0	0	0	
	川南町	9	1,043	9	0	9	0	0	0	8	0	1	9	0	0	9	0	0	9	0	0	0	0	
	都農町	10	938	10	0	4	0	6	0	4	0	6	10	0	0	4	6	0	4	6	0	0	0	
	計	37	***	36	1	31	0	6	0	29	1	7	37	0	0	31	6	0	27	8	0	2	0	
東臼杵郡	門川町	2	***	2	0	2	0	0	0	2	0	0	2	0	0	2	0	0	2	0	0	0	0	
	諸塚村	0	0	0	0	0	0	0	0	0	0	0	0	0	0	0	0	0	0	0	0	0	0	
	椎葉村	0	0	0	0	0	0	0	0	0	0	0	0	0	0	0	0	0	0	0	0	0	0	
	美郷町	0	0	0	0	0	0	0	0	0	0	0	0	0	0	0	0	0	0	0	0	0	0	
	計	2	***	2	0	2	0	0	0	2	0	0	2	0	0	2	0	0	2	0	0	0	0	
西臼杵郡	高千穂町	9	713	1	8	1	8	0	0	9	0	0	9	0	0	1	0	8	1	8	0	0	0	
	日之影町	1	***	1	0	1	0	0	0	1	0	0	1	0	0	1	0	0	1	0	0	0	0	
	五ヶ瀬町	0	0	0	0	0	0	0	0	0	0	0	0	0	0	0	0	0	0	0	0	0	0	
	計	10	***	2	8	2	8	0	0	10	0	0	10	0	0	2	0	8	2	8	0	0	0	
郡計	101	9,146	92	9	55	8	38	0	0	61	1	39	101	0	0	55	38	8	49	48	0	4	0	
県計	455	39,096	348	107	398	8	49	0	0	327	37	91	449	6	0	256	119	80	221	205	2	27	0	

着工新設住宅戸数集計一覧表【戸建のみ】：国データ集計値

平成 30 年 5 月分

	総戸数	床面積	構造		新設住宅の資金					建築工法			住宅の種類			建て方			利用関係			
			木造	その他	民間	公営	住金	公団	その他	在来工法	プレハブ	枠組壁	専用住宅	併用住宅	その他	一戸建	長屋建	共同	持家	貸家	給与	分譲
宮崎市	71	7,779	63	8	70	0	1	0	0	61	9	1	70	1	0	71	0	0	59	0	1	11
都城市	42	4,661	39	3	41	0	1	0	0	39	3	0	42	0	0	42	0	0	35	1	1	5
延岡市	29	3,309	26	3	28	0	1	0	0	25	4	0	27	2	0	29	0	0	26	1	0	2
日南市	5	579	5	0	5	0	0	0	0	5	0	0	4	1	0	5	0	0	5	0	0	0
小林市	9	950	9	0	9	0	0	0	0	9	0	0	9	0	0	9	0	0	5	2	0	2
日向市	22	2,653	21	1	22	0	0	0	0	19	2	1	22	0	0	22	0	0	21	0	0	1
串間市	9	959	9	0	9	0	0	0	0	9	0	0	8	1	0	9	0	0	7	0	0	2
西都市	9	991	9	0	9	0	0	0	0	8	1	0	8	1	0	9	0	0	9	0	0	0
えびの市	5	612	5	0	5	0	0	0	0	5	0	0	5	0	0	5	0	0	4	1	0	0
市計	201	22,493	186	15	198	0	3	0	0	180	19	2	195	6	0	201	0	0	171	5	2	23
北諸県郡	三股町	5	562	5	0	5	0	0	0	5	0	0	5	0	0	5	0	0	3	0	0	2
	計	5	562	5	0	5	0	0	0	5	0	0	5	0	0	5	0	0	3	0	0	2
西諸県郡	高原町	4	349	4	0	4	0	0	0	4	0	0	4	0	0	4	0	0	4	0	0	0
	計	4	349	4	0	4	0	0	0	4	0	0	4	0	0	4	0	0	4	0	0	0
東諸県郡	国富町	9	1,174	9	0	9	0	0	0	9	0	0	9	0	0	9	0	0	9	0	0	0
	綾町	2	***	2	0	2	0	0	0	2	0	0	2	0	0	2	0	0	2	0	0	0
	計	11	***	11	0	11	0	0	0	11	0	0	11	0	0	11	0	0	11	0	0	0
児湯郡	高鍋町	8	740	8	0	8	0	0	0	8	0	0	8	0	0	8	0	0	5	1	0	2
	新富町	9	1,134	8	1	9	0	0	0	8	1	0	9	0	0	9	0	0	8	1	0	0
	西米良村	0	0	0	0	0	0	0	0	0	0	0	0	0	0	0	0	0	0	0	0	0
	木城町	1	***	1	0	1	0	0	0	1	0	0	1	0	0	1	0	0	1	0	0	0
	川南町	9	1,043	9	0	9	0	0	0	8	0	1	9	0	0	9	0	0	9	0	0	0
	都農町	4	605	4	0	4	0	0	0	4	0	0	4	0	0	4	0	0	4	0	0	0
	計	31	***	30	1	31	0	0	0	29	1	1	31	0	0	31	0	0	27	2	0	2
東臼杵郡	門川町	2	***	2	0	2	0	0	0	2	0	0	2	0	0	2	0	0	2	0	0	0
	諸塚村	0	0	0	0	0	0	0	0	0	0	0	0	0	0	0	0	0	0	0	0	0
	椎葉村	0	0	0	0	0	0	0	0	0	0	0	0	0	0	0	0	0	0	0	0	0
	美郷町	0	0	0	0	0	0	0	0	0	0	0	0	0	0	0	0	0	0	0	0	0
	計	2	***	2	0	2	0	0	0	2	0	0	2	0	0	2	0	0	2	0	0	0
西臼杵郡	高千穂町	1	***	1	0	1	0	0	0	1	0	0	1	0	0	1	0	0	1	0	0	0
	日之影町	1	***	1	0	1	0	0	0	1	0	0	1	0	0	1	0	0	1	0	0	0
	五ヶ瀬町	0	0	0	0	0	0	0	0	0	0	0	0	0	0	0	0	0	0	0	0	0
計	2	***	2	0	2	0	0	0	2	0	0	2	0	0	2	0	0	2	0	0	0	
郡計	55	6,403	54	1	55	0	0	0	0	53	1	1	55	0	0	55	0	0	49	2	0	4
県計	256	28,896	240	16	253	0	3	0	0	233	20	3	250	6	0	256	0	0	220	7	2	27

着工新設住宅戸数集計一覧表【戸建のみ】：国データ集計値

平成 30 年 4 月～平成 30 年 5 月分

	総戸数	床面積	構造		新設住宅の資金					建築工法			住宅の種類			建て方			利用関係			
			木造	その他	民間	公営	住金	公団	その他	在来工法	プレハブ	枠組壁	専用住宅	併用住宅	その他	一戸建	長屋建	共同	持家	貸家	給与	分譲
宮崎市	185	20,922	171	14	182	0	3	0	0	164	19	2	183	2	0	185	0	0	147	2	2	34
都城市	90	10,035	86	4	89	0	1	0	0	85	4	1	88	2	0	90	0	0	77	2	1	10
延岡市	62	7,277	57	5	60	0	2	0	0	57	4	1	59	3	0	62	0	0	52	1	0	9
日南市	12	1,437	12	0	12	0	0	0	0	12	0	0	11	1	0	12	0	0	12	0	0	0
小林市	22	2,625	22	0	22	0	0	0	0	21	0	1	22	0	0	22	0	0	15	2	0	5
日向市	55	6,445	52	3	54	0	1	0	0	47	4	4	54	1	0	55	0	0	47	0	0	8
串間市	10	1,079	10	0	10	0	0	0	0	10	0	0	9	1	0	10	0	0	7	0	0	3
西都市	14	1,588	14	0	14	0	0	0	0	12	1	1	13	1	0	14	0	0	14	0	0	0
えびの市	8	1,032	8	0	8	0	0	0	0	8	0	0	8	0	0	8	0	0	7	1	0	0
市計	458	52,440	432	26	451	0	7	0	0	416	32	10	447	11	0	458	0	0	378	8	3	69
北諸県郡	三股町	10	1,135	10	0	10	0	0	0	10	0	0	10	0	0	10	0	0	8	0	0	2
	計	10	1,135	10	0	10	0	0	0	10	0	0	10	0	0	10	0	0	8	0	0	2
西諸県郡	高原町	5	466	5	0	5	0	0	0	5	0	0	5	0	0	5	0	0	5	0	0	0
	計	5	466	5	0	5	0	0	0	5	0	0	5	0	0	5	0	0	5	0	0	0
東諸県郡	国富町	23	2,587	23	0	23	0	0	0	23	0	0	23	0	0	23	0	0	14	0	0	9
	綾町	4	428	4	0	4	0	0	0	4	0	0	4	0	0	4	0	0	4	0	0	0
	計	27	3,015	27	0	27	0	0	0	27	0	0	27	0	0	27	0	0	18	0	0	9
児湯郡	高鍋町	16	1,581	16	0	16	0	0	0	16	0	0	16	0	0	16	0	0	8	1	0	7
	新富町	16	1,913	13	3	16	0	0	0	13	3	0	16	0	0	16	0	0	15	1	0	0
	西米良村	0	0	0	0	0	0	0	0	0	0	0	0	0	0	0	0	0	0	0	0	0
	木城町	5	477	4	1	5	0	0	0	4	1	0	5	0	0	5	0	0	5	0	0	0
	川南町	12	1,399	12	0	12	0	0	0	11	0	1	12	0	0	12	0	0	12	0	0	0
	都農町	6	796	6	0	6	0	0	0	5	1	0	6	0	0	6	0	0	6	0	0	0
	計	55	6,166	51	4	55	0	0	0	49	5	1	55	0	0	55	0	0	46	2	0	7
東臼杵郡	門川町	10	1,230	10	0	10	0	0	0	10	0	0	10	0	0	10	0	0	10	0	0	0
	諸塚村	1	***	1	0	1	0	0	0	1	0	0	1	0	0	1	0	0	1	0	0	0
	椎葉村	0	0	0	0	0	0	0	0	0	0	0	0	0	0	0	0	0	0	0	0	0
	美郷町	2	***	2	0	2	0	0	0	2	0	0	2	0	0	2	0	0	2	0	0	0
	計	13	1,673	13	0	13	0	0	0	13	0	0	13	0	0	13	0	0	13	0	0	0
西臼杵郡	高千穂町	2	***	2	0	2	0	0	0	2	0	0	2	0	0	2	0	0	2	0	0	0
	日之影町	2	***	2	0	2	0	0	0	2	0	0	2	0	0	2	0	0	2	0	0	0
	五ヶ瀬町	1	***	1	0	1	0	0	0	0	1	0	1	0	0	1	0	0	1	0	0	0
	計	5	614	5	0	5	0	0	0	4	1	0	5	0	0	5	0	0	5	0	0	0
郡計	115	13,069	111	4	115	0	0	0	0	108	6	1	115	0	0	115	0	0	95	2	0	18
県計	573	65,509	543	30	566	0	7	0	0	524	38	11	562	11	0	573	0	0	473	10	3	87

着工新設住宅統計集計表：国データ集計値

当 期 (平成30年4月分～平成30年5月) 前 期 (平成29年4月分～平成29年5月)

	合計	構 造		新 設 住 宅 の 資 金					建 築 工 法			利 用 関 係				
		木 造	そ の 他	民 間	公 営	住 金	公 団	そ の 他	在 来 工 法	プ レ ハ ブ	枠 組 壁	持 家	貸 家	給 与	分 譲	
戸 数	当 期	1,047	736	311	960	8	79	0	0	817	61	169	476	426	3	142
	前 期	1,221	740	481	1,206	0	15	0	0	976	140	105	486	558	4	173
	伸 び 数	△ 174	△ 4	△ 170	△ 246	8	64	0	0	△ 159	△ 79	64	△ 10	△ 132	△ 1	△ 31
	伸 び 率	△ 14.3	△ 0.5	△ 35.3	△ 20.4	----	426.7	----	----	△ 16.3	△ 56.4	61.0	△ 2.1	△ 23.7	△ 25.0	△ 17.9
床 面 積	当 期	91,220	71,871	19,349	85,781	605	4,834	0	0	75,974	5,501	9,745	55,980	21,160	445	13,635
	前 期	100,728	73,131	27,597	99,573	0	1,155	0	0	82,560	11,076	7,092	55,538	28,817	277	16,096
	伸 び 数	△ 9,508	△ 1,260	△ 8,248	△ 13,792	605	3,679	0	0	△ 6,586	△ 5,575	2,653	442	△ 7,657	168	△ 2,461
	伸 び 率	△ 9.4	△ 1.7	△ 29.9	△ 13.9	----	318.5	----	----	△ 8.0	△ 50.3	37.4	0.8	△ 26.6	60.6	△ 15.3
	当 期 一戸当床面積	87.13	97.65	62.22	89.36	75.63	61.19	----	----	92.99	90.18	57.66	117.61	49.67	148.33	96.02
	前 期 一戸当床面積	82.50	98.83	57.37	82.56	----	77.00	----	----	84.59	79.11	67.54	114.28	51.64	69.25	93.04
工 事 費 予 定 額	当 期	1,521,347	1,104,131	417,216	1,428,965	20,000	72,382	0	0	1,253,002	124,195	144,150	916,488	369,260	16,339	219,260
	前 期	1,617,656	1,090,355	527,301	1,598,806	0	18,850	0	0	1,284,828	224,428	108,400	898,705	479,317	2,725	236,909
	伸 び 数	△ 96,309	13,776	△ 110,085	△ 169,841	20,000	53,532	0	0	△ 31,826	△ 100,233	35,750	17,783	△ 110,057	13,614	△ 17,649
	伸 び 率	△ 6.0	1.3	△ 20.9	△ 10.6	----	284.0	----	----	△ 2.5	△ 44.7	33.0	2.0	△ 23.0	499.6	△ 7.4
	当 期 一戸当工事費	1,453	1,500	1,342	1,489	2,500	916	----	----	1,534	2,036	853	1,925	867	5,446	1,544
	前 期 一戸当工事費	1,325	1,473	1,096	1,326	----	1,257	----	----	1,316	1,603	1,032	1,849	859	681	1,369

【単位：戸数：「戸」、床面積：「㎡」、工事費予定額：「万円」、伸び率：「%】

平成30年度月別着工新設住宅戸数集計一覧表：国データ集計値

	総戸数	床面積	構造		新設住宅の資金					建築工法			住宅の種類			建て方			利用関係				
			木造	その他	民間	公営	住金	公団	その他	在来工法	プレハブ	枠組壁	専用住宅	併用住宅	その他	一戸建	長屋建	共同	持家	貸家	給与	分譲	うちマンション
4月	592	52,124	388	204	562	0	30	0	0	490	24	78	571	21	0	317	81	194	255	221	1	115	55
5月	455	39,096	348	107	398	8	49	0	0	327	37	91	449	6	0	256	119	80	221	205	2	27	0
6月																							
7月																							
8月																							
9月																							
10月																							
11月																							
12月																							
1月																							
2月																							
3月																							
合計	1,047	91,220	736	311	960	8	79	0	0	817	61	169	1,020	27	0	573	200	274	476	426	3	142	55