

■新設住宅着工戸数の推移(全国・宮崎県)

【修正後データ】斜体下線部が修正箇所

	平成14年度		平成15年度		平成16年度		平成17年度		平成18年度		平成19年度		平成20年度		
	全国	宮崎県	全国	宮崎県	全国	宮崎県	全国	宮崎県	全国	宮崎県	全国	宮崎県	全国	宮崎県	
4月	98,924	587	100,276	518	96,178	767	96,740	593	111,260	755	107,255	745	<u>97,964</u>	674	4月
5月	106,110	531	97,970	620	98,889	574	101,862	713	108,652	594	97,076	680	90,804	460	5月
6月	101,502	590	115,081	877	106,582	597	109,184	623	114,331	667	121,149	695	100,929	446	6月
7月	96,245	733	98,718	620	106,462	537	115,343	643	106,649	539	81,714	518	97,212	1,033	7月
8月	97,653	701	92,406	569	102,070	779	109,199	771	111,187	686	63,076	413	96,905	721	8月
9月	97,238	761	98,369	702	108,281	1,034	108,086	765	112,442	1,012	63,018	484	97,184	671	9月
10月	103,567	709	104,572	804	106,145	722	115,822	824	118,360	780	76,920	875	92,123	993	10月
11月	98,664	659	98,399	680	98,561	575	110,986	780	115,392	795	84,252	501	84,277	587	11月
12月	92,184	780	100,826	719	98,849	813	97,932	619	107,906	593	87,214	525	82,197	581	12月
1月	82,770	601	88,797	580	94,944	503	92,899	549	92,219	669	86,971	696	70,688	502	1月
2月	83,399	538	84,950	540	85,288	471	96,995	654	87,360	664	82,962	378			2月
3月	87,297	500	93,285	515	90,789	504	94,318	562	99,488	517	83,991	571			3月
合計	1,145,553	7,690	1,173,649	7,744	1,193,038	7,876	1,249,366	8,096	1,285,246	8,271	1,035,598	7,081	<u>910,283</u>	6,668	合計

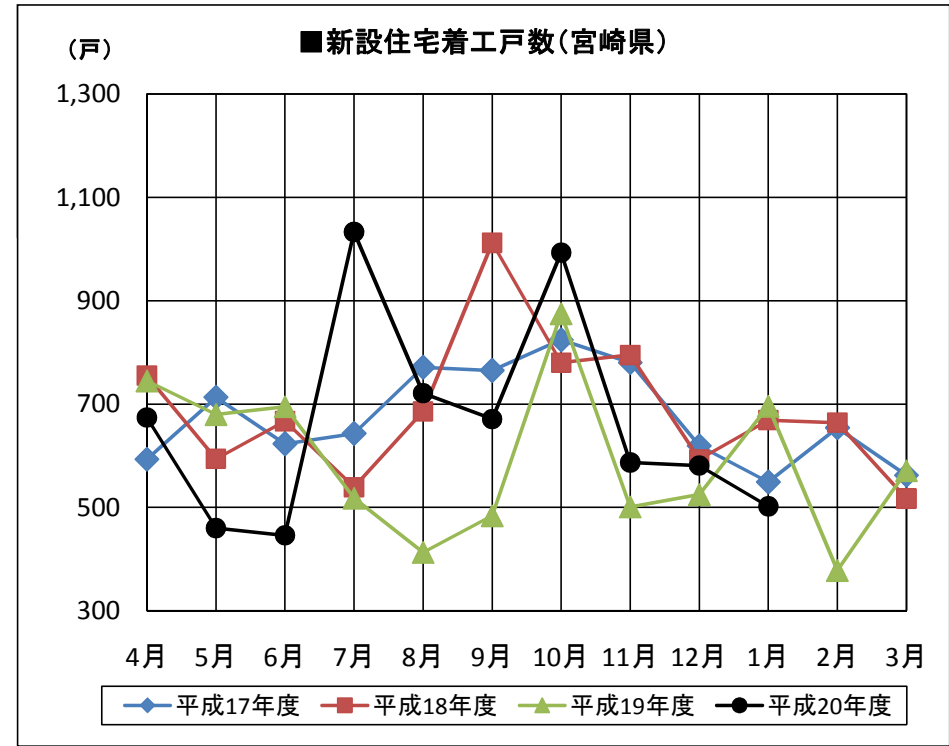
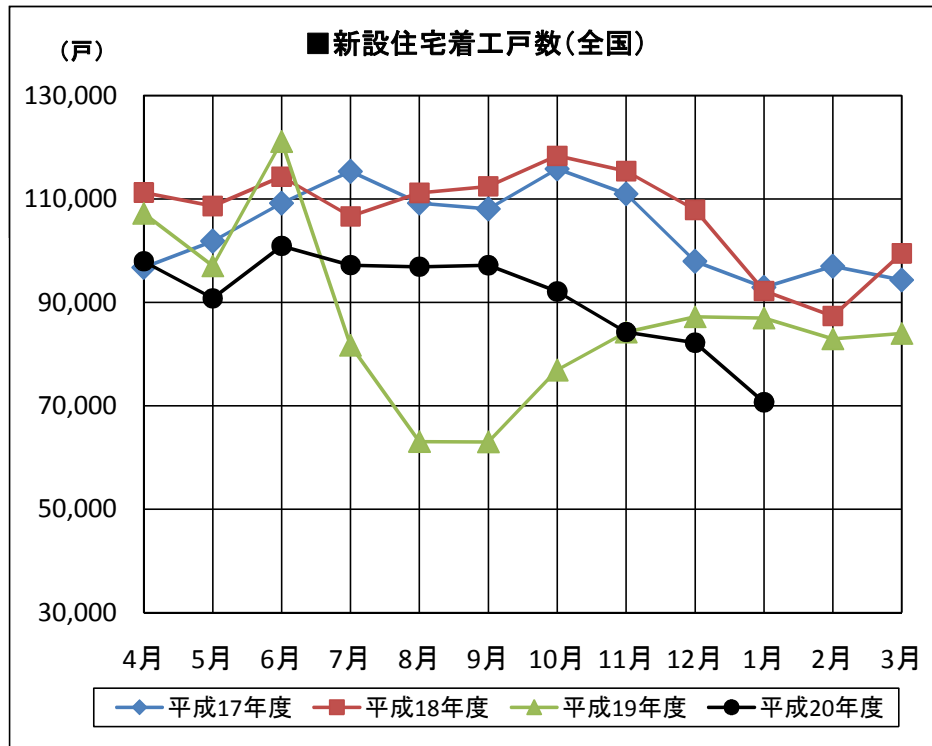

着工新設住宅戸数集計一覧表：国データ集計値

平成 21 年 1 月分

	総戸数	床面積	構造							新設住宅の資金			建築工法			住宅の種類			建て方			利用関係				
			木造	その他	民間	公営	住金	公団	その他	在来工法	プレハブ	枠組壁	専用住宅	併用住宅	その他	一戸建	長屋建	共同	持家	貸家	給与	分譲	うちマンション			
宮崎市	207	16,440	110	97	191	0	16	0	0	129	48	30	206	1	0	85	33	89	71	123	1	12	0			
都城市	75	6,061	45	30	75	0	0	0	0	60	7	8	73	2	0	45	8	22	37	34	0	4	0			
延岡市	28	3,023	20	8	21	0	0	0	7	20	8	0	27	1	0	28	0	0	20	0	7	1	0			
日南市	45	3,245	7	38	9	30	6	0	0	42	2	1	45	0	0	9	0	36	9	36	0	0	0			
小林市	32	2,008	32	0	31	0	1	0	0	20	0	12	32	0	0	9	12	11	7	23	0	2	0			
日向市	27	2,838	17	10	20	0	0	0	7	17	10	0	26	1	0	27	0	0	16	2	8	1	0			
串間市	4	394	4	0	4	0	0	0	0	4	0	0	4	0	0	4	0	0	3	1	0	0	0			
西都市	11	866	10	1	5	0	6	0	0	5	0	6	11	0	0	5	6	0	5	6	0	0	0			
えびの市	2	*****	2	0	2	0	0	0	0	2	0	0	2	0	0	2	0	0	1	1	0	0	0			
市計	431	35,078	247	184	358	30	29	0	14	299	75	57	426	5	0	214	59	158	169	226	16	20	0			
宮崎郡	清武町	6	738	5	1	6	0	0	0	4	1	1	6	0	0	6	0	0	6	0	0	0	0			
	計	6	738	5	1	6	0	0	0	4	1	1	6	0	0	6	0	0	6	0	0	0	0			
南那珂郡	北郷町	1	*****	1	0	1	0	0	0	1	0	0	1	0	0	1	0	0	1	0	0	0	0			
	南郷町	4	164	4	0	4	0	0	0	4	0	0	4	0	0	0	0	4	0	4	0	0	0			
	計	5	282	5	0	5	0	0	0	5	0	0	5	0	0	1	0	4	1	4	0	0	0			
北諸県郡	三股町	5	719	4	1	5	0	0	0	4	1	0	5	0	0	5	0	0	4	0	0	1	0			
	計	5	719	4	1	5	0	0	0	4	1	0	5	0	0	5	0	0	4	0	0	1	0			
西諸県郡	高原町	4	377	4	0	4	0	0	0	4	0	0	4	0	0	4	0	0	2	2	0	0	0			
	野尻町	2	*****	2	0	2	0	0	0	2	0	0	2	0	0	2	0	0	2	0	0	0	0			
	計	6	673	6	0	6	0	0	0	6	0	0	6	0	0	6	0	0	4	2	0	0	0			
東諸県郡	国富町	4	483	4	0	4	0	0	0	4	0	0	4	0	0	4	0	0	4	0	0	0	0			
	綾町	1	*****	1	0	1	0	0	0	1	0	0	1	0	0	1	0	0	1	0	0	0	0			
	計	5	648	5	0	5	0	0	0	5	0	0	5	0	0	5	0	0	5	0	0	0	0			
児湯郡	高鍋町	18	1,532	7	11	8	0	10	0	16	2	0	18	0	0	9	0	9	9	9	0	0	0			
	新富町	0	0	0	0	0	0	0	0	0	0	0	0	0	0	0	0	0	0	0	0	0	0			
	西米良村	0	0	0	0	0	0	0	0	0	0	0	0	0	0	0	0	0	0	0	0	0	0			
	木城町	1	*****	1	0	0	0	1	0	1	0	0	1	0	0	1	0	0	1	0	0	0	0			
	川南町	11	793	3	8	10	0	1	0	3	8	0	11	0	0	3	8	0	3	8	0	0	0			
	都農町	3	337	3	0	3	0	0	0	3	0	0	3	0	0	3	0	0	3	0	0	0	0			
	計	33	2,779	14	19	21	0	12	0	23	10	0	33	0	0	16	8	9	16	17	0	0	0			
東臼杵郡	門川町	5	609	5	0	4	0	1	0	5	0	0	5	0	0	5	0	0	4	0	0	1	0			
	諸塚村	0	0	0	0	0	0	0	0	0	0	0	0	0	0	0	0	0	0	0	0	0	0			
	椎葉村	0	0	0	0	0	0	0	0	0	0	0	0	0	0	0	0	0	0	0	0	0	0			
	美郷町	0	0	0	0	0	0	0	0	0	0	0	0	0	0	0	0	0	0	0	0	0	0			
	計	5	609	5	0	4	0	1	0	5	0	0	5	0	0	5	0	0	4	0	0	1	0			
西臼杵郡	高千穂町	5	309	5	0	5	0	0	0	5	0	0	5	0	0	3	2	0	3	2	0	0	0			
	日之影町	1	*****	1	0	1	0	0	0	1	0	0	1	0	0	1	0	0	1	0	0	0	0			
	五ヶ瀬町	0	0	0	0	0	0	0	0	0	0	0	0	0	0	0	0	0	0	0	0	0	0			
	計	6	396	6	0	6	0	0	0	6	0	0	6	0	0	4	2	0	4	2	0	0	0			
郡計	71	6,844	50	21	58	0	13	0	0	58	12	1	71	0	0	48	10	13	44	25	0	2	0			
県計	502	41,922	297	205	416	30	42	0	14	357	87	58	497	5	0	262	69	171	213	251	16	22	0			

着工新設住宅戸数集計一覧表：国データ集計値

平成 20 年 4 月～平成 21 年 1 月分

	総戸数	床面積	構造		新設住宅の資金					建築工法			住宅の種類			建て方			利用関係					
			木造	その他	民間	公営	住金	公団	その他	在来工法	プレハブ	枠組壁	専用住宅	併用住宅	その他	一戸建	長屋建	共同	持家	貸家	給与	分譲	うちマンション	
宮崎市	2,867	253,548	1,256	1,611	2,674	60	130	0	3	2,229	425	213	2,730	137	0	1,198	239	1,430	952	1,273	49	593	375	
都城市	961	84,750	696	265	876	0	83	0	2	736	123	102	945	16	0	593	130	238	440	435	4	82	0	
延岡市	857	69,261	436	421	774	30	45	0	8	675	54	128	844	13	0	337	124	396	273	459	7	118	70	
日南市	211	16,287	158	53	155	30	26	0	0	106	6	99	209	2	0	73	90	48	70	138	0	3	0	
小林市	161	14,347	157	4	159	0	2	0	0	125	5	31	159	2	0	112	38	11	78	64	0	19	0	
日向市	370	39,127	242	128	361	0	2	0	7	323	18	29	273	97	0	232	33	105	180	73	9	108	81	
串間市	49	3,790	38	11	48	0	1	0	0	38	11	0	49	0	0	34	5	10	24	24	0	1	0	
西都市	212	16,290	108	104	196	0	16	0	0	154	11	47	212	0	0	70	46	96	67	143	2	0	0	
えびの市	52	5,446	48	4	52	0	0	0	0	47	3	2	52	0	0	50	2	0	41	10	0	1	0	
市計	5,740	502,846	3,139	2,601	5,295	120	305	0	20	4,433	656	651	5,473	267	0	2,699	707	2,334	2,125	2,619	71	925	526	
宮崎郡	清武町	238	19,744	108	130	159	0	79	0	0	148	45	45	232	6	0	91	40	107	78	147	0	13	0
	計	238	19,744	108	130	159	0	79	0	0	148	45	45	232	6	0	91	40	107	78	147	0	13	0
南那珂郡	北郷町	11	1,285	11	0	11	0	0	0	0	11	0	0	10	1	0	11	0	0	11	0	0	0	0
	南郷町	15	1,318	15	0	14	0	1	0	0	15	0	0	15	0	0	11	0	4	11	4	0	0	0
	計	26	2,603	26	0	25	0	1	0	0	26	0	0	25	1	0	22	0	4	22	4	0	0	0
北諸県郡	三股町	116	13,303	113	3	114	0	2	0	0	112	4	0	114	2	0	112	4	0	82	14	0	20	0
	計	116	13,303	113	3	114	0	2	0	0	112	4	0	114	2	0	112	4	0	82	14	0	20	0
西諸県郡	高原町	37	3,570	36	1	37	0	0	0	0	28	1	8	37	0	0	29	8	0	26	10	1	0	0
	野尻町	14	1,668	13	1	14	0	0	0	0	13	1	0	14	0	0	14	0	0	14	0	0	0	0
	計	51	5,238	49	2	51	0	0	0	0	41	2	8	51	0	0	43	8	0	40	10	1	0	0
東諸県郡	国富町	68	7,091	63	5	60	0	8	0	0	55	5	8	67	1	0	56	0	12	54	13	0	1	0
	綾町	12	1,471	10	2	11	0	1	0	0	11	1	0	12	0	0	12	0	0	11	0	0	1	0
	計	80	8,562	73	7	71	0	9	0	0	66	6	8	79	1	0	68	0	12	65	13	0	2	0
児湯郡	高鍋町	118	10,220	63	55	72	23	23	0	0	89	12	17	115	3	0	54	16	48	46	68	0	4	0
	新富町	46	5,165	39	7	46	0	0	0	0	38	7	1	45	1	0	41	0	5	41	5	0	0	0
	西米良村	6	490	6	0	2	0	0	0	4	5	0	1	6	0	0	2	4	0	2	0	4	0	0
	木城町	8	1,049	8	0	7	0	1	0	0	8	0	0	8	0	0	8	0	0	8	0	0	0	0
	川南町	70	7,187	50	20	62	0	3	0	5	50	20	0	69	1	0	52	18	0	46	19	5	0	0
	都農町	32	3,269	25	7	32	0	0	0	0	26	5	1	32	0	0	28	0	4	28	4	0	0	0
	計	280	27,380	191	89	221	23	27	0	9	216	44	20	275	5	0	185	38	57	171	96	9	4	0
東臼杵郡	門川町	82	8,242	78	4	65	0	17	0	0	59	0	23	82	0	0	56	22	4	44	26	0	12	0
	諸塚村	2	*****	2	0	1	0	0	1	2	0	0	1	1	0	0	2	0	0	1	0	1	0	0
	椎葉村	4	170	4	0	2	0	0	0	4	0	0	3	1	0	4	0	0	2	0	2	0	0	0
	美郷町	8	838	8	0	6	0	1	0	1	8	0	0	8	0	0	8	0	0	8	0	0	0	0
	計	96	9,467	92	4	74	0	18	0	4	73	0	23	94	2	0	70	22	4	55	26	3	12	0
西臼杵郡	高千穂町	25	2,765	24	1	22	0	1	0	2	24	1	0	25	0	0	23	2	0	20	3	2	0	0
	日之影町	9	835	9	0	5	4	0	0	0	9	0	0	9	0	0	9	0	0	5	4	0	0	0
	五ヶ瀬町	7	640	7	0	5	0	0	0	2	7	0	0	7	0	0	7	0	0	5	0	2	0	0
	計	41	4,240	40	1	32	4	1	0	4	40	1	0	41	0	0	39	2	0	30	7	4	0	0
郡計	928	90,537	692	236	747	27	137	0	17	722	102	104	911	17	0	630	114	184	543	317	17	51	0	
県計	6,668	593,383	3,831	2,837	6,042	147	442	0	37	5,155	758	755	6,384	284	0	3,329	821	2,518	2,668	2,936	88	976	526	

着工新設住宅戸数集計一覧表【戸建のみ】：国データ集計値

平成 21 年 1 月分

	総戸数	床面積	構造		新設住宅の資金					建築工法			住宅の種類			建て方			利用関係				
			木造	その他	民間	公営	住金	公団	その他	在来工法	プレハブ	枠組壁	専用住宅	併用住宅	その他	一戸建	長屋建	共同	持家	貸家	給与	分譲	
宮崎市	85	10,942	77	8	83	0	2	0	0	70	11	4	84	1	0	85	0	0	71	1	1	12	
都城市	45	5,184	37	8	45	0	0	0	0	38	7	0	43	2	0	45	0	0	37	4	0	4	
延岡市	28	3,023	20	8	21	0	0	0	7	20	8	0	27	1	0	28	0	0	20	0	7	1	
日南市	9	1,030	7	2	9	0	0	0	0	6	2	1	9	0	0	9	0	0	9	0	0	0	
小林市	9	924	9	0	8	0	1	0	0	9	0	0	9	0	0	9	0	0	7	0	0	2	
日向市	27	2,838	17	10	20	0	0	0	7	17	10	0	26	1	0	27	0	0	16	2	8	1	
串間市	4	394	4	0	4	0	0	0	0	4	0	0	4	0	0	4	0	0	3	1	0	0	
西都市	5	548	4	1	5	0	0	0	0	5	0	0	5	0	0	5	0	0	5	0	0	0	
えびの市	2	*****	2	0	2	0	0	0	0	2	0	0	2	0	0	2	0	0	1	1	0	0	
市計	214	25,086	177	37	197	0	3	0	14	171	38	5	209	5	0	214	0	0	169	9	16	20	
宮崎郡	清武町	6	738	5	1	6	0	0	0	4	1	1	6	0	0	6	0	0	6	0	0	0	
	計	6	738	5	1	6	0	0	0	4	1	1	6	0	0	6	0	0	6	0	0	0	
南那珂郡	北郷町	1	*****	1	0	1	0	0	0	1	0	0	1	0	0	1	0	0	1	0	0	0	
	南郷町	0	0	0	0	0	0	0	0	0	0	0	0	0	0	0	0	0	0	0	0	0	
計	1	*****	1	0	1	0	0	0	0	1	0	0	1	0	0	1	0	0	1	0	0	0	
北諸県郡	三股町	5	719	4	1	5	0	0	0	4	1	0	5	0	0	5	0	0	4	0	0	1	
	計	5	719	4	1	5	0	0	0	4	1	0	5	0	0	5	0	0	4	0	0	1	
西諸県郡	高原町	4	377	4	0	4	0	0	0	4	0	0	4	0	0	4	0	0	2	2	0	0	
	野尻町	2	*****	2	0	2	0	0	0	2	0	0	2	0	0	2	0	0	2	0	0	0	
計	6	673	6	0	6	0	0	0	0	6	0	0	6	0	0	6	0	0	4	2	0	0	
東諸県郡	国富町	4	483	4	0	4	0	0	0	4	0	0	4	0	0	4	0	0	4	0	0	0	
	綾町	1	*****	1	0	1	0	0	0	1	0	0	1	0	0	1	0	0	1	0	0	0	
計	5	648	5	0	5	0	0	0	0	5	0	0	5	0	0	5	0	0	5	0	0	0	
児湯郡	高鍋町	9	1,079	7	2	8	0	1	0	7	2	0	9	0	0	9	0	0	9	0	0	0	
	新富町	0	0	0	0	0	0	0	0	0	0	0	0	0	0	0	0	0	0	0	0	0	
	西米良村	0	0	0	0	0	0	0	0	0	0	0	0	0	0	0	0	0	0	0	0	0	
	木城町	1	*****	1	0	0	0	1	0	0	0	0	1	0	0	1	0	0	1	0	0	0	
	川南町	3	352	3	0	2	0	1	0	0	3	0	0	3	0	0	3	0	0	3	0	0	0
	都農町	3	337	3	0	3	0	0	0	0	3	0	0	3	0	0	3	0	0	3	0	0	0
計	16	1,885	14	2	13	0	3	0	0	14	2	0	16	0	0	16	0	0	16	0	0	0	
東臼杵郡	門川町	5	609	5	0	4	0	1	0	5	0	0	5	0	0	5	0	0	4	0	0	1	
	諸塚村	0	0	0	0	0	0	0	0	0	0	0	0	0	0	0	0	0	0	0	0	0	
	椎葉村	0	0	0	0	0	0	0	0	0	0	0	0	0	0	0	0	0	0	0	0	0	
	美郷町	0	0	0	0	0	0	0	0	0	0	0	0	0	0	0	0	0	0	0	0	0	
計	5	609	5	0	4	0	1	0	0	5	0	0	5	0	0	5	0	0	4	0	0	1	
西臼杵郡	高千穂町	3	198	3	0	3	0	0	0	3	0	0	3	0	0	3	0	0	3	0	0	0	
	日之影町	1	*****	1	0	1	0	0	0	1	0	0	1	0	0	1	0	0	1	0	0	0	
	五ヶ瀬町	0	0	0	0	0	0	0	0	0	0	0	0	0	0	0	0	0	0	0	0	0	
計	4	285	4	0	4	0	0	0	0	4	0	0	4	0	0	4	0	0	4	0	0	0	
郡計	48	5,675	44	4	44	0	4	0	0	43	4	1	48	0	0	48	0	0	44	2	0	2	
県計	262	30,761	221	41	241	0	7	0	14	214	42	6	257	5	0	262	0	0	213	11	16	22	

着工新設住宅戸数集計一覧表【戸建のみ】：国データ集計値

平成 20 年 4 月 ~ 平成 21 年 1 月分

	総戸数	床面積	構造		新設住宅の資金					建築工法			住宅の種類			建て方			利用関係			
			木造	その他	民間	公営	住金	公団	その他	在来工法	プレハブ	枠組壁	専用住宅	併用住宅	その他	一戸建	長屋建	共同	持家	貸家	給与	分譲
宮崎市	1,198	143,925	1,014	184	1,170	0	25	0	3	1,004	130	64	1,169	29	0	1,198	0	0	947	23	10	218
都城市	593	66,711	554	39	583	0	8	0	2	550	35	8	577	16	0	593	0	0	440	67	4	82
延岡市	337	42,691	298	39	322	0	7	0	8	295	34	8	329	8	0	337	0	0	272	10	7	48
日南市	73	8,912	68	5	71	0	2	0	0	58	6	9	71	2	0	73	0	0	70	0	0	3
小林市	112	11,838	108	4	110	0	2	0	0	106	5	1	110	2	0	112	0	0	78	15	0	19
日向市	232	28,306	209	23	223	0	2	0	7	211	18	3	218	14	0	232	0	0	179	17	9	27
串間市	34	3,077	33	1	33	0	1	0	0	33	1	0	34	0	0	34	0	0	24	9	0	1
西都市	70	8,607	62	8	70	0	0	0	0	64	5	1	70	0	0	70	0	0	67	1	2	0
えびの市	50	5,313	46	4	50	0	0	0	0	45	3	2	50	0	0	50	0	0	41	8	0	1
市計	2,699	319,380	2,392	307	2,632	0	47	0	20	2,366	237	96	2,628	71	0	2,699	0	0	2,118	150	32	399
宮崎郡	清武町	91	11,619	68	23	89	0	2	0	63	23	5	90	1	0	91	0	0	78	0	0	13
	計	91	11,619	68	23	89	0	2	0	63	23	5	90	1	0	91	0	0	78	0	0	13
南那珂郡	北郷町	11	1,285	11	0	11	0	0	0	11	0	0	10	1	0	11	0	0	11	0	0	0
	南郷町	11	1,154	11	0	10	0	1	0	11	0	0	11	0	0	11	0	0	11	0	0	0
	計	22	2,439	22	0	21	0	1	0	22	0	0	21	1	0	22	0	0	22	0	0	0
北諸県郡	三股町	112	13,077	109	3	110	0	2	0	108	4	0	110	2	0	112	0	0	82	10	0	20
	計	112	13,077	109	3	110	0	2	0	108	4	0	110	2	0	112	0	0	82	10	0	20
西諸県郡	高原町	29	3,155	28	1	29	0	0	0	28	1	0	29	0	0	29	0	0	26	2	1	0
	野尻町	14	1,668	13	1	14	0	0	0	13	1	0	14	0	0	14	0	0	14	0	0	0
	計	43	4,823	41	2	43	0	0	0	41	2	0	43	0	0	43	0	0	40	2	1	0
東諸県郡	国富町	56	6,328	55	1	56	0	0	0	51	5	0	55	1	0	56	0	0	54	1	0	1
	綾町	12	1,471	10	2	11	0	1	0	11	1	0	12	0	0	12	0	0	11	0	0	1
	計	68	7,799	65	3	67	0	1	0	62	6	0	67	1	0	68	0	0	65	1	0	2
児湯郡	高鍋町	54	6,590	47	7	52	0	2	0	45	8	1	51	3	0	54	0	0	46	4	0	4
	新富町	41	4,892	39	2	41	0	0	0	38	2	1	40	1	0	41	0	0	40	1	0	0
	西米良村	2	*****	2	0	2	0	0	0	1	0	1	2	0	0	2	0	0	2	0	0	0
	木城町	8	1,049	8	0	7	0	1	0	8	0	0	8	0	0	8	0	0	8	0	0	0
	川南町	52	6,174	50	2	44	0	3	0	50	2	0	51	1	0	52	0	0	46	1	5	0
	都農町	28	3,035	25	3	28	0	0	0	26	1	1	28	0	0	28	0	0	28	0	0	0
	計	185	22,032	171	14	174	0	6	0	168	13	4	180	5	0	185	0	0	170	6	5	4
東臼杵郡	門川町	56	6,898	56	0	55	0	1	0	55	0	1	56	0	0	56	0	0	44	0	0	12
	諸塚村	2	*****	2	0	1	0	0	0	2	0	0	1	1	0	2	0	0	1	0	1	0
	椎葉村	4	170	4	0	2	0	0	0	4	0	0	3	1	0	4	0	0	2	0	2	0
	美郷町	8	838	8	0	6	0	1	0	8	0	0	8	0	0	8	0	0	8	0	0	0
	計	70	8,123	70	0	64	0	2	0	69	0	1	68	2	0	70	0	0	55	0	3	12
西臼杵郡	高千穂町	23	2,654	22	1	20	0	1	0	22	1	0	23	0	0	23	0	0	20	1	2	0
	日之影町	9	835	9	0	5	4	0	0	9	0	0	9	0	0	9	0	0	5	4	0	0
	五ヶ瀬町	7	640	7	0	5	0	0	0	7	0	0	7	0	0	7	0	0	5	0	2	0
	計	39	4,129	38	1	30	4	1	0	38	1	0	39	0	0	39	0	0	30	5	4	0
郡計	630	74,041	584	46	598	4	15	0	13	571	49	10	618	12	0	630	0	0	542	24	13	51
県計	3,329	393,421	2,976	353	3,230	4	62	0	33	2,937	286	106	3,246	83	0	3,329	0	0	2,660	174	45	450

着工新設住宅統計集計表：国データ集計値

当 期 (平成20年4月～平成21年1月分) 前 期 (平成19年4月～平成20年1月分)

	合計	構 造			新 設 住 宅 の 資 金					建 築 工 法			利 用 関 係			
		木 造	そ の 他		民 間	公 営	住 金	公 団	そ の 他	在 来 工 法	プ レ ハ ブ	枠 組 壁	持 家	貸 家	給 与	分 譲
戸 数	当 期	6,668	3,831	2,837	6,042	147	442	0	37	5,155	758	755	2,668	2,936	88	976
	前 期	6,132	3,831	2,301	5,808	189	123	0	12	5,161	569	402	2,663	2,599	72	798
	伸 び 数	536	0	536	234	-42	319	0	25	-6	189	353	5	337	16	178
	伸 び 率	8.74	0.00	23.29	4.03	-22.22	259.35	0.00	208.33	-0.12	33.22	87.81	0.19	12.97	22.22	22.31
床 面 積	当 期	593,383	396,117	197,266	554,180	9,720	26,647	0	2,836	482,464	64,023	46,896	332,633	149,860	7,336	103,554
	前 期	560,758	401,406	159,352	535,043	13,790	10,881	0	1,044	490,691	45,267	24,800	330,162	135,968	6,077	88,551
	伸 び 数	32,625	-5,289	37,914	19,137	-4,070	15,766	0	1,792	-8,227	18,756	22,096	2,471	13,892	1,259	15,003
	伸 び 率	5.82	-1.32	23.79	3.58	-29.51	144.89	0.00	171.65	-1.68	41.43	89.10	0.75	10.22	20.72	16.94
	当 期 一戸当床面積	88.99	103.40	69.53	91.72	66.12	60.29	0.00	76.65	93.59	84.46	62.11	124.68	51.04	83.36	106.10
	前 期 一戸当床面積	91.45	104.78	69.25	92.12	72.96	88.46	0.00	87.00	95.08	79.56	61.69	123.98	52.32	84.40	110.97
工 事 費 予 定 額	当 期	8,427,336	5,153,568	3,273,768	7,790,881	172,923	415,545	0	47,987	6,688,857	1,087,430	651,049	4,649,675	2,142,727	126,387	1,508,547
	前 期	7,670,898	5,097,567	2,573,331	7,209,559	225,328	215,611	0	20,400	6,563,362	779,197	328,339	4,493,448	1,810,811	155,920	1,210,719
	伸 び 数	756,438	56,001	700,437	581,322	-52,405	199,934	0	27,587	125,495	308,233	322,710	156,227	331,916	-29,533	297,828
	伸 び 率	9.86	1.10	27.22	8.06	-23.26	92.73	0.00	135.23	1.91	39.56	98.29	3.48	18.33	-18.94	24.60
	当 期 一戸当工事費	1263.85	1345.23	1153.95	1289.45	1176.35	940.15	0.00	1296.95	1297.55	1434.60	862.32	1742.76	729.81	1436.22	1545.64
前 期 一戸当工事費	1250.96	1330.61	1118.35	1241.32	1192.21	1752.93	0.00	1700.00	1271.72	1369.41	816.76	1687.36	696.73	2165.56	1517.19	

【単位：戸数：「戸」、床面積：「㎡」、工事費予定額：「万円」、伸び率：「%】

平成20年度月別着工新設住宅戸数集計一覧表:国データ集計値

	総戸数	床面積	構造		新設住宅の資金					建築工法			住宅の種類			建て方			利用関係				
			木造	その他	民間	公営	住金	公団	その他	在来工法	プレハブ	枠組壁	専用住宅	併用住宅	その他	一戸建	長屋建	共同	持家	貸家	給与	分譲	うちマンション
4月	674	65,507	382	292	639	18	17	0	0	559	54	61	573	101	0	348	65	261	272	219	22	161	117
5月	460	47,074	346	114	454	0	4	0	2	336	80	44	452	8	0	332	46	82	271	137	4	48	0
6月	446	41,006	308	138	432	0	14	0	0	348	37	61	437	9	0	264	68	114	210	200	3	33	0
7月	1,033	89,834	454	579	966	30	36	0	1	789	149	95	934	99	0	394	96	543	321	448	3	261	211
8月	721	59,382	421	300	687	0	30	0	4	558	83	80	717	4	0	362	90	269	297	366	18	40	0
9月	671	62,706	388	283	607	0	61	0	3	517	72	82	652	19	0	386	102	183	288	287	3	93	0
10月	993	82,341	465	528	784	69	129	0	11	817	109	67	975	18	0	391	84	518	323	492	10	168	125
11月	587	48,993	398	189	540	0	45	0	2	395	46	146	581	6	0	272	143	172	230	327	1	29	0
12月	581	54,618	372	209	517	0	64	0	0	479	41	61	566	15	0	318	58	205	243	209	8	121	73
1月	502	41,922	297	205	416	30	42	0	14	357	87	58	497	5	0	262	69	171	213	251	16	22	0
2月																							
3月																							
合計	6,668	593,383	3,831	2,837	6,042	147	442	0	37	5,155	758	755	6,384	284	0	3,329	821	2,518	2,668	2,936	88	976	526