

■新設住宅着工戸数の推移（全国・宮崎県）

	平成27年度		平成28年度		平成29年度		平成30年度		令和元年度(平成31年度)		令和2年度		令和3年度		令和4年度		
	全国	宮崎県	全国	宮崎県	全国	宮崎県	全国	宮崎県	全国	宮崎県	全国	宮崎県	全国	宮崎県	全国	宮崎県	
4月	75,617	711	82,398	708	83,979	694	84,226	592	79,389	356	69,162	520	74,521	596	76,179	430	4月
5月	71,720	469	78,728	594	78,481	527	79,539	455	72,581	660	63,682	474	70,178	672	67,193	699	5月
6月	88,118	579	85,953	503	87,456	638	81,275	653	81,541	574	71,101	387	76,312	531	74,596	522	6月
7月	78,263	542	85,208	560	83,234	553	82,615	664	79,232	658	70,232	508	77,182	590			7月
8月	80,255	689	82,242	724	80,562	611	81,860	508	76,034	666	69,101	439	74,303	755			8月
9月	77,872	659	85,622	600	83,128	637	81,903	666	77,915	563	70,186	573	73,178	540			9月
10月	77,153	544	87,239	604	83,057	565	83,330	560	77,123	513	70,685	474	78,004	525			10月
11月	79,697	519	85,051	666	84,703	504	84,213	500	73,523	524	70,798	526	73,414	696			11月
12月	75,452	483	78,406	758	76,751	731	78,364	634	72,174	590	65,643	611	68,393	586			12月
1月	67,815	409	76,491	413	66,358	470	67,087	398	60,341	492	58,448	423	59,690	426			1月
2月	72,831	580	70,912	616	69,071	462	71,966	411	63,105	430	60,764	419	64,614	550			2月
3月	75,744	631	75,887	496	69,616	544	76,558	550	70,729	452	71,787	463	76,120	593			3月
合計	920,537	6,815	974,137	7,242	946,396	6,936	952,936	6,591	883,687	6,478	811,589	5,817	865,909	7,060	217,968	1,651	合計

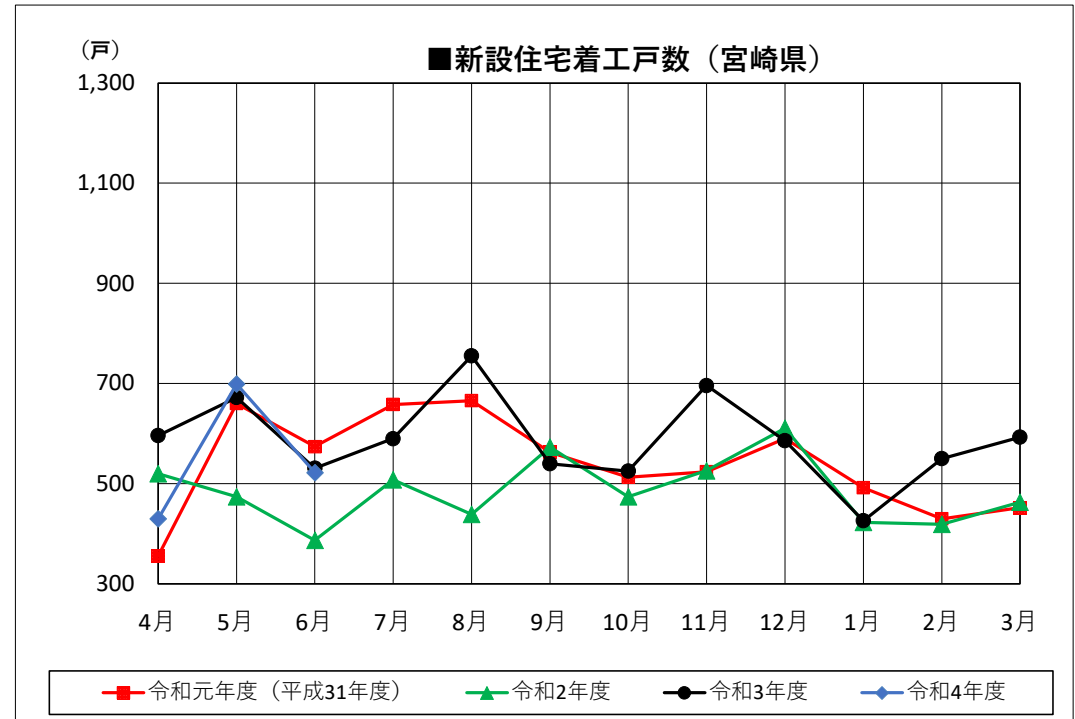
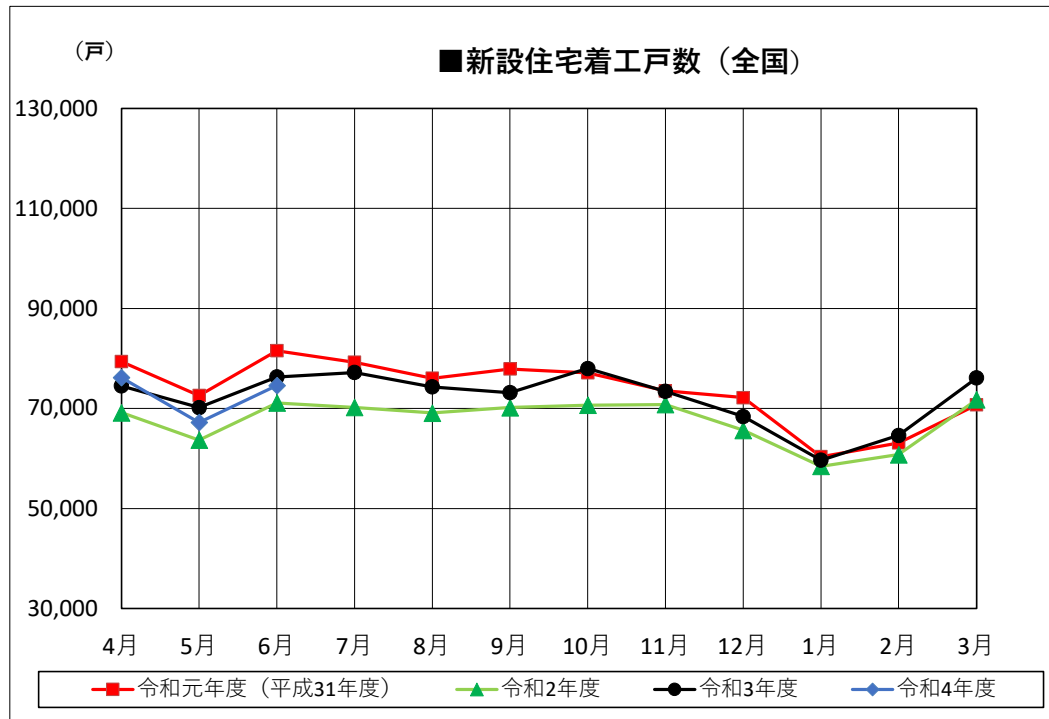

着工新設住宅戸数集計一覧表：国データ集計値

令和 4 年 6 月分

	総戸数	床面積	新設住宅の資金							建築工法			住宅の種類			建て方			利用関係					うちマンション
			構造		民間	公営	住金	公団	その他	在来工法	プレハブ	枠組壁	専用住宅	併用住宅	その他	一戸建	長屋建	共同	持家	貸家	給与	分譲		
			木造	その他																				
宮崎市	221	20,233	167	54	191	0	30	0	0	152	29	40	220	1	0	155	30	36	91	67	0	63	0	
都城市	107	7,790	69	38	107	0	0	0	0	89	2	16	107	0	0	56	15	36	33	53	0	21	0	
延岡市	77	5,551	49	28	77	0	0	0	0	57	3	17	74	3	0	33	16	28	27	44	0	6	0	
日南市	14	1,512	12	2	14	0	0	0	0	11	3	0	13	1	0	14	0	0	12	0	0	2	0	
小林市	8	880	8	0	8	0	0	0	0	8	0	0	8	0	0	8	0	0	7	0	0	1	0	
日向市	40	3,525	29	11	40	0	0	0	0	28	10	2	39	1	0	22	18	0	21	18	0	1	0	
串間市	6	646	6	0	6	0	0	0	0	6	0	0	6	0	0	6	0	0	2	0	0	4	0	
西都市	8	987	8	0	8	0	0	0	0	8	0	0	8	0	0	8	0	0	4	0	0	4	0	
えびの市	3	264	3	0	3	0	0	0	0	3	0	0	3	0	0	3	0	0	2	1	0	0	0	
市計	484	41,388	351	133	454	0	30	0	0	362	47	75	478	6	0	305	79	100	199	183	0	102	0	
北諸県郡	三股町	9	906	9	0	9	0	0	0	9	0	0	9	0	0	9	0	0	7	0	0	2	0	
	計	9	906	9	0	9	0	0	0	9	0	0	9	0	0	9	0	0	7	0	0	2	0	
西諸県郡	高原町	2	***	2	0	2	0	0	0	2	0	0	2	0	0	2	0	0	2	0	0	0	0	
	計	2	***	2	0	2	0	0	0	2	0	0	2	0	0	2	0	0	2	0	0	0	0	
東諸県郡	国富町	6	688	6	0	6	0	0	0	3	3	0	6	0	0	6	0	0	6	0	0	0	0	
	綾町	0	0	0	0	0	0	0	0	0	0	0	0	0	0	0	0	0	0	0	0	0	0	
	計	6	688	6	0	6	0	0	0	3	3	0	6	0	0	6	0	0	6	0	0	0	0	
児湯郡	高鍋町	5	623	5	0	5	0	0	0	4	1	0	5	0	0	5	0	0	4	0	0	1	0	
	新富町	5	490	4	1	5	0	0	0	3	2	0	5	0	0	5	0	0	5	0	0	0	0	
	西米良村	0	0	0	0	0	0	0	0	0	0	0	0	0	0	0	0	0	0	0	0	0	0	
	木城町	1	***	1	0	1	0	0	0	1	0	0	1	0	0	1	0	0	1	0	0	0	0	
	川南町	3	248	2	1	3	0	0	0	2	1	0	3	0	0	3	0	0	3	0	0	0	0	
	都農町	0	0	0	0	0	0	0	0	0	0	0	0	0	0	0	0	0	0	0	0	0	0	
	計	14	***	12	2	14	0	0	0	10	4	0	14	0	0	14	0	0	13	0	0	1	0	
東臼杵郡	門川町	6	586	6	0	6	0	0	0	6	0	0	6	0	0	6	0	0	6	0	0	0	0	
	諸塚村	0	0	0	0	0	0	0	0	0	0	0	0	0	0	0	0	0	0	0	0	0	0	
	椎葉村	0	0	0	0	0	0	0	0	0	0	0	0	0	0	0	0	0	0	0	0	0	0	
	美郷町	0	0	0	0	0	0	0	0	0	0	0	0	0	0	0	0	0	0	0	0	0	0	
	計	6	586	6	0	6	0	0	0	6	0	0	6	0	0	6	0	0	6	0	0	0	0	
西臼杵郡	高千穂町	0	0	0	0	0	0	0	0	0	0	0	0	0	0	0	0	0	0	0	0	0	0	
	日之影町	1	***	1	0	1	0	0	0	1	0	0	1	0	0	1	0	0	1	0	0	0	0	
	五ヶ瀬町	0	0	0	0	0	0	0	0	0	0	0	0	0	0	0	0	0	0	0	0	0	0	
	計	1	***	1	0	1	0	0	0	1	0	0	1	0	0	1	0	0	1	0	0	0	0	
郡計	38	3,867	36	2	38	0	0	0	0	31	7	0	38	0	0	38	0	0	35	0	0	3	0	
県計	522	45,255	387	135	492	0	30	0	0	393	54	75	516	6	0	343	79	100	234	183	0	105	0	

着工新設住宅戸数集計一覧表【戸建のみ】：国データ集計値

令和 4 年 6 月分

	総戸数	床面積	構造		新設住宅の資金					建築工法			住宅の種類			建て方			利用関係			
			木造	その他	民間	公営	住金	公団	その他	在来工法	プレハブ	枠組壁	専用住宅	併用住宅	その他	一戸建	長屋建	共同	持家	貸家	給与	分譲
宮崎市	155	16,924	137	18	155	0	0	0	0	126	19	10	154	1	0	155	0	0	91	1	0	63
都城市	56	5,499	54	2	56	0	0	0	0	53	2	1	56	0	0	56	0	0	33	2	0	21
延岡市	33	3,542	30	3	33	0	0	0	0	29	3	1	33	0	0	33	0	0	27	0	0	6
日南市	14	1,512	12	2	14	0	0	0	0	11	3	0	13	1	0	14	0	0	12	0	0	2
小林市	8	880	8	0	8	0	0	0	0	8	0	0	8	0	0	8	0	0	7	0	0	1
日向市	22	2,596	21	1	22	0	0	0	0	20	0	2	21	1	0	22	0	0	21	0	0	1
串間市	6	646	6	0	6	0	0	0	0	6	0	0	6	0	0	6	0	0	2	0	0	4
西都市	8	987	8	0	8	0	0	0	0	8	0	0	8	0	0	8	0	0	4	0	0	4
えびの市	3	264	3	0	3	0	0	0	0	3	0	0	3	0	0	3	0	0	2	1	0	0
市計	305	32,850	279	26	305	0	0	0	0	264	27	14	302	3	0	305	0	0	199	4	0	102
北諸県郡	三股町	9	906	9	0	9	0	0	0	9	0	0	9	0	0	9	0	0	7	0	0	2
	計	9	906	9	0	9	0	0	0	9	0	0	9	0	0	9	0	0	7	0	0	2
西諸県郡	高原町	2	***	2	0	2	0	0	0	2	0	0	2	0	0	2	0	0	2	0	0	0
	計	2	***	2	0	2	0	0	0	2	0	0	2	0	0	2	0	0	2	0	0	0
東諸県郡	国富町	6	688	6	0	6	0	0	0	3	3	0	6	0	0	6	0	0	6	0	0	0
	綾町	0	0	0	0	0	0	0	0	0	0	0	0	0	0	0	0	0	0	0	0	0
	計	6	688	6	0	6	0	0	0	3	3	0	6	0	0	6	0	0	6	0	0	0
児湯郡	高鍋町	5	623	5	0	5	0	0	0	4	1	0	5	0	0	5	0	0	4	0	0	1
	新富町	5	490	4	1	5	0	0	0	3	2	0	5	0	0	5	0	0	5	0	0	0
	西米良村	0	0	0	0	0	0	0	0	0	0	0	0	0	0	0	0	0	0	0	0	0
	木城町	1	***	1	0	1	0	0	0	1	0	0	1	0	0	1	0	0	1	0	0	0
	川南町	3	248	2	1	3	0	0	0	2	1	0	3	0	0	3	0	0	3	0	0	0
	都農町	0	0	0	0	0	0	0	0	0	0	0	0	0	0	0	0	0	0	0	0	0
計	14	***	12	2	14	0	0	0	0	10	4	0	14	0	0	14	0	0	13	0	0	1
東臼杵郡	門川町	6	586	6	0	6	0	0	0	6	0	0	6	0	0	6	0	0	6	0	0	0
	諸塚村	0	0	0	0	0	0	0	0	0	0	0	0	0	0	0	0	0	0	0	0	0
	椎葉村	0	0	0	0	0	0	0	0	0	0	0	0	0	0	0	0	0	0	0	0	0
	美郷町	0	0	0	0	0	0	0	0	0	0	0	0	0	0	0	0	0	0	0	0	0
	計	6	586	6	0	6	0	0	0	6	0	0	6	0	0	6	0	0	6	0	0	0
西臼杵郡	高千穂町	0	0	0	0	0	0	0	0	0	0	0	0	0	0	0	0	0	0	0	0	0
	日之影町	1	***	1	0	1	0	0	0	1	0	0	1	0	0	1	0	0	1	0	0	0
	五ヶ瀬町	0	0	0	0	0	0	0	0	0	0	0	0	0	0	0	0	0	0	0	0	0
	計	1	***	1	0	1	0	0	0	1	0	0	1	0	0	1	0	0	1	0	0	0
郡計	38	3,867	36	2	38	0	0	0	0	31	7	0	38	0	0	38	0	0	35	0	0	3
県計	343	36,717	315	28	343	0	0	0	0	295	34	14	340	3	0	343	0	0	234	4	0	105

着工新設住宅戸数集計一覧表：国データ集計値（累計）

令和4年4月分～4年6月

	総戸数	床面積	構造		新設住宅の資金					建築工法			住宅の種類			建て方			利用関係					うちマンション
			木造	その他	民間	公営	住金	公団	その他	在来工法	プレハブ	枠組壁	専用住宅	併用住宅	その他	一戸建	長屋建	共同	持家	貸家	給与	分譲		
宮崎市	708	62,457	405	303	678	0	30	0	0	586	54	68	704	4	0	384	65	259	248	219	2	239	0	
都城市	381	27,498	218	163	367	0	14	0	0	342	6	33	378	3	0	189	29	163	134	209	0	38	0	
延岡市	185	14,935	107	78	184	0	0	0	1	149	19	17	181	4	0	96	16	73	74	89	0	22	0	
日南市	41	4,175	36	5	41	0	0	0	0	36	5	0	38	3	0	41	0	0	36	1	0	4	0	
小林市	44	3,944	27	17	44	0	0	0	0	41	2	1	44	0	0	29	0	15	25	15	0	4	0	
日向市	72	6,738	53	19	72	0	0	0	0	50	18	4	71	1	0	46	18	8	39	26	0	7	0	
串間市	11	1,261	11	0	11	0	0	0	0	11	0	0	11	0	0	11	0	0	5	0	0	6	0	
西都市	33	3,575	32	1	33	0	0	0	0	32	1	0	33	0	0	33	0	0	16	0	0	17	0	
えびの市	10	998	10	0	10	0	0	0	0	10	0	0	10	0	0	10	0	0	9	1	0	0	0	
市計	1,485	125,581	899	586	1,440	0	44	0	1	1,257	105	123	1,470	15	0	839	128	518	586	560	2	337	0	
北諸県郡	三股町	51	4,381	39	12	51	0	0	0	49	0	2	51	0	0	33	6	12	27	18	0	6	0	
	計	51	4,381	39	12	51	0	0	0	49	0	2	51	0	0	33	6	12	27	18	0	6	0	
西諸県郡	高原町	10	989	10	0	10	0	0	0	10	0	0	10	0	0	10	0	0	9	0	0	1	0	
	計	10	989	10	0	10	0	0	0	10	0	0	10	0	0	10	0	0	9	0	0	1	0	
東諸県郡	国富町	11	1,301	11	0	11	0	0	0	8	3	0	11	0	0	11	0	0	11	0	0	0	0	
	綾町	5	511	5	0	5	0	0	0	5	0	0	5	0	0	5	0	0	5	0	0	0	0	
	計	16	1,812	16	0	16	0	0	0	13	3	0	16	0	0	16	0	0	16	0	0	0	0	
児湯郡	高鍋町	20	1,818	20	0	20	0	0	0	14	1	5	20	0	0	16	4	0	14	5	0	1	0	
	新富町	20	2,169	19	1	20	0	0	0	18	2	0	20	0	0	20	0	0	19	1	0	0	0	
	西米良村	0	0	0	0	0	0	0	0	0	0	0	0	0	0	0	0	0	0	0	0	0	0	
	木城町	4	***	4	0	4	0	0	0	4	0	0	4	0	0	4	0	0	4	0	0	0	0	
	川南町	12	1,258	11	1	12	0	0	0	10	2	0	12	0	0	12	0	0	12	0	0	0	0	
	都農町	3	258	3	0	3	0	0	0	2	0	1	3	0	0	3	0	0	3	0	0	0	0	
	計	59	***	57	2	59	0	0	0	48	5	6	59	0	0	55	4	0	52	6	0	1	0	
東臼杵郡	門川町	23	2,718	23	0	23	0	0	0	22	0	1	23	0	0	23	0	0	20	0	1	2	0	
	諸塚村	0	0	0	0	0	0	0	0	0	0	0	0	0	0	0	0	0	0	0	0	0	0	
	椎葉村	0	0	0	0	0	0	0	0	0	0	0	0	0	0	0	0	0	0	0	0	0	0	
	美郷町	1	***	1	0	1	0	0	0	1	0	0	1	0	0	1	0	0	1	0	0	0	0	
	計	24	***	24	0	24	0	0	0	23	0	1	24	0	0	24	0	0	21	0	1	2	0	
西臼杵郡	高千穂町	1	***	1	0	1	0	0	0	0	1	0	1	0	0	1	0	0	1	0	0	0	0	
	日之影町	1	***	1	0	1	0	0	0	1	0	0	1	0	0	1	0	0	1	0	0	0	0	
	五ヶ瀬町	4	488	4	0	4	0	0	0	4	0	0	4	0	0	4	0	0	4	0	0	0	0	
	計	6	***	6	0	6	0	0	0	5	1	0	6	0	0	6	0	0	6	0	0	0	0	
郡計	166	16,551	152	14	166	0	0	0	0	148	9	9	166	0	0	144	10	12	131	24	1	10	0	
県計	1,651	142,132	1,051	600	1,606	0	44	0	1	1,405	114	132	1,636	15	0	983	138	530	717	584	3	347	0	

着工新設住宅戸数集計一覧表【戸建のみ】：国データ集計値（累計）

令和4年4月分～4年6月

	総戸数	床面積	構造		新設住宅の資金					建築工法			住宅の種類			建て方			利用関係			
			木造	その他	民間	公営	住金	公団	その他	在来工法	プレハブ	枠組壁	専用住宅	併用住宅	その他	一戸建	長屋建	共同	持家	貸家	給与	分譲
宮崎市	384	41,970	346	38	384	0	0	0	0	316	44	24	380	4	0	384	0	0	248	3	2	131
都城市	189	18,282	181	8	189	0	0	0	0	179	6	4	186	3	0	189	0	0	134	17	0	38
延岡市	96	10,485	88	8	95	0	0	0	1	88	7	1	95	1	0	96	0	0	74	0	0	22
日南市	41	4,175	36	5	41	0	0	0	0	36	5	0	38	3	0	41	0	0	36	1	0	4
小林市	29	3,172	27	2	29	0	0	0	0	26	2	1	29	0	0	29	0	0	25	0	0	4
日向市	46	5,361	45	1	46	0	0	0	0	42	0	4	45	1	0	46	0	0	39	0	0	7
串間市	11	1,261	11	0	11	0	0	0	0	11	0	0	11	0	0	11	0	0	5	0	0	6
西都市	33	3,575	32	1	33	0	0	0	0	32	1	0	33	0	0	33	0	0	16	0	0	17
えびの市	10	998	10	0	10	0	0	0	0	10	0	0	10	0	0	10	0	0	9	1	0	0
市計	839	89,279	776	63	838	0	0	0	1	740	65	34	827	12	0	839	0	0	586	22	2	229
北諸県郡	三股町	33	3,316	33	0	33	0	0	0	31	0	2	33	0	0	33	0	0	27	0	0	6
	計	33	3,316	33	0	33	0	0	0	31	0	2	33	0	0	33	0	0	27	0	0	6
西諸県郡	高原町	10	989	10	0	10	0	0	0	10	0	0	10	0	0	10	0	0	9	0	0	1
	計	10	989	10	0	10	0	0	0	10	0	0	10	0	0	10	0	0	9	0	0	1
東諸県郡	国富町	11	1,301	11	0	11	0	0	0	8	3	0	11	0	0	11	0	0	11	0	0	0
	綾町	5	511	5	0	5	0	0	0	5	0	0	5	0	0	5	0	0	5	0	0	0
	計	16	1,812	16	0	16	0	0	0	13	3	0	16	0	0	16	0	0	16	0	0	0
児湯郡	高鍋町	16	1,704	16	0	16	0	0	0	14	1	1	16	0	0	16	0	0	14	1	0	1
	新富町	20	2,169	19	1	20	0	0	0	18	2	0	20	0	0	20	0	0	19	1	0	0
	西米良村	0	0	0	0	0	0	0	0	0	0	0	0	0	0	0	0	0	0	0	0	0
	木城町	4	***	4	0	4	0	0	0	4	0	0	4	0	0	4	0	0	4	0	0	0
	川南町	12	1,258	11	1	12	0	0	0	10	2	0	12	0	0	12	0	0	12	0	0	0
	都農町	3	258	3	0	3	0	0	0	2	0	1	3	0	0	3	0	0	3	0	0	0
計	55	***	53	2	55	0	0	0	48	5	2	55	0	0	55	0	0	52	2	0	1	
東臼杵郡	門川町	23	2,718	23	0	23	0	0	0	22	0	1	23	0	0	23	0	0	20	0	1	2
	諸塚村	0	0	0	0	0	0	0	0	0	0	0	0	0	0	0	0	0	0	0	0	0
	椎葉村	0	0	0	0	0	0	0	0	0	0	0	0	0	0	0	0	0	0	0	0	0
	美郷町	1	***	1	0	1	0	0	0	1	0	0	1	0	0	1	0	0	1	0	0	0
	計	24	***	24	0	24	0	0	0	23	0	1	24	0	0	24	0	0	21	0	1	2
西臼杵郡	高千穂町	1	***	1	0	1	0	0	0	0	1	0	1	0	0	1	0	0	1	0	0	0
	日之影町	1	***	1	0	1	0	0	0	1	0	0	1	0	0	1	0	0	1	0	0	0
	五ヶ瀬町	4	488	4	0	4	0	0	0	4	0	0	4	0	0	4	0	0	4	0	0	0
	計	6	***	6	0	6	0	0	0	5	1	0	6	0	0	6	0	0	6	0	0	0
郡計	144	15,372	142	2	144	0	0	0	0	130	9	5	144	0	0	144	0	0	131	2	1	10
県計	983	104,651	918	65	982	0	0	0	1	870	74	39	971	12	0	983	0	0	717	24	3	239

着工新設住宅戸数集計一覧表：国データ集計値

当 期 (令和4年4月分～4年6月) 前 期 (令和3年4月分～3年6月)

	合計	構 造		新 設 住 宅 の 資 金					建 築 工 法			利 用 関 係				
		木 造	そ の 他	民 間	公 営	住 金	公 団	そ の 他	在来工法	プレハブ	枠組壁	持 家	賃 家	給 与	分 譲	
戸 数	当 期	1,651	1,051	600	1,606	0	44	0	1	1,405	114	132	717	584	3	347
	前 期	1,799	1,031	768	1,768	0	28	0	3	1,546	120	133	728	562	3	506
	伸 び 数	△ 148	20	△ 168	△ 162	0	16	0	△ 2	△ 141	△ 6	△ 1	△ 11	22	0	△ 159
	伸 び 率	△ 8.2	1.9	△ 21.9	△ 9.2	---	57.1	---	△ 66.7	△ 9.1	△ 5.0	△ 0.8	△ 1.5	3.9	0.0	△ 31.4
床 面 積	当 期	142,132	104,068	38,064	139,534	0	2,472	0	126	122,662	10,634	8,836	78,929	29,935	304	32,964
	前 期	161,737	106,470	55,267	159,621	0	1,846	0	270	141,413	11,126	9,198	82,361	27,358	459	51,559
	伸 び 数	△ 19,605	△ 2,402	△ 17,203	△ 20,087	0	626	0	△ 144	△ 18,751	△ 492	△ 362	△ 3,432	2,577	△ 155	△ 18,595
	伸 び 率	△ 12.1	△ 2.3	△ 31.1	△ 12.6	---	33.9	---	△ 53.3	△ 13.3	△ 4.4	△ 3.9	△ 4.2	9.4	△ 33.8	△ 36.1
	当 期 一戸当床面積	86.09	99.02	63.44	86.88	---	56.18	---	126.00	87.30	93.28	66.94	110.08	51.26	101.33	95.00
	前 期 一戸当床面積	89.90	103.27	71.96	90.28	---	65.93	---	90.00	91.47	92.72	69.16	113.13	48.68	153.00	101.90
工 事 費 予 定 額	当 期	2,662,996	1,829,901	833,095	2,621,796	0	39,300	0	1,900	2,223,393	271,973	167,630	1,551,622	535,620	5,675	570,079
	前 期	2,832,423	1,757,713	1,074,710	2,806,225	0	22,650	0	3,548	2,428,271	256,045	148,107	1,480,032	475,020	6,000	871,371
	伸 び 数	△ 169,427	72,188	△ 241,615	△ 184,429	0	16,650	0	△ 1,648	△ 204,878	15,928	19,523	71,590	60,600	△ 325	△ 301,292
	伸 び 率	△ 6.0	4.1	△ 22.5	△ 6.6	---	73.5	---	△ 46.4	△ 8.4	6.2	13.2	4.8	12.8	△ 5.4	△ 34.6
	当 期 一戸当工事費	1,613	1,741	1,388	1,633	---	893	---	1,900	1,582	2,386	1,270	2,164	917	1,892	1,643
	前 期 一戸当工事費	1,574	1,705	1,399	1,587	---	809	---	1,183	1,571	2,134	1,114	2,033	845	2,000	1,722

【単位：戸数：「戸」、床面積：「㎡」、工事費予定額：「万円」、伸び率：「%】

令和4年度月別着工新設住宅数集計一覧表:国データ集計値

	総戸数	床面積	構造		新設住宅の資金					建築工法			住宅の種類			建て方			利用関係				
			木造	その他	民間	公営	住金	公団	その他	在来工法	プレハブ	枠組壁	専用住宅	併用住宅	その他	一戸建	長屋建	共同	持家	貸家	給与	分譲	うちマンション
4月	430	38,104	289	141	415	0	14	0	1	373	27	30	427	3	0	277	34	119	225	158	1	46	0
5月	699	58,773	375	324	699	0	0	0	0	639	33	27	693	6	0	363	25	311	258	243	2	196	108
6月	522	45,255	387	135	492	0	30	0	0	393	54	75	516	6	0	343	79	100	234	183	0	105	0
7月																							
8月																							
9月																							
10月																							
11月																							
12月																							
1月																							
2月																							
3月																							
合計	1,651	142,132	1,051	600	1,606	0	44	0	1	1,405	114	132	1,636	15	0	983	138	530	717	584	3	347	108