

政務活動報告書

提出者

二見 康之

使途項目	<input checked="" type="checkbox"/> 調査研究費	<input type="checkbox"/> 研修費	<input type="checkbox"/> 広聴広報費	<input type="checkbox"/> 要請陳情等活動費	整理番号 1
	<input type="checkbox"/> 会議費	<input type="checkbox"/> 資料作成費	<input type="checkbox"/> 資料購入費	<input type="checkbox"/> 事務所費	
	<input type="checkbox"/> 事務費	<input type="checkbox"/> 人件費	※事務所費は議員のみ		

実施日 2019年 4月 20日 ~ 2019年 4月 20日

使途・事業名等 意見交換 都城市壮年団体連絡協議会

<政務活動に要した経費>

番号	領収日	費目	支出目的・内容等	按分率	充当額
1	4月20日	会費		/	3,500円
2	月 日			/	円
3	月 日			/	円
4	月 日			/	円
5	月 日			/	円
6	月 日			/	円
7	月 日			/	円
8	月 日			/	円
9	月 日			/	円
10	月 日			/	円
11	月 日			/	円
12	月 日			/	円

※支出を証明する書類（領収書等）を提出すること。 《合計》 3,500円

<政務活動の概要> ※県外で政務活動を行った場合に記載すること。

目的			
日付・相手方・場所	日付	相手方	場所
	月 日		
	月 日		
	月 日		
	月 日		
内容・所見等			
備考			

※ 欄が不足する場合は、別紙に記載すること。

領収書等証拠書類貼付用紙

提出者

二見 康之

使途項目	<input checked="" type="checkbox"/> 調査研究費	<input type="checkbox"/> 研修費	<input type="checkbox"/> 広聴広報費	<input type="checkbox"/> 要請陳情等活動費	整理番号 1
	<input type="checkbox"/> 会議費	<input type="checkbox"/> 資料作成費	<input type="checkbox"/> 資料購入費	<input type="checkbox"/> 事務所費	
	<input type="checkbox"/> 事務費	<input type="checkbox"/> 人件費	※事務所費は議員のみ		

<領収書等証拠書類貼付欄>

領 収 書

平成31年4月20日

二見康之 様

¥ 3,500-

但し、平成31年度第46回 都城市壮年連協総会 会費として

上記の金額 正に領収いたしました

都城市姫城町7-8
都城市壮年団体連絡協議会

会長 堀之内 明

政務活動報告書

提出者

二見 康之

使途項目	<input checked="" type="checkbox"/> 調査研究費	<input type="checkbox"/> 研修費	<input type="checkbox"/> 広聴広報費	<input type="checkbox"/> 要請陳情等活動費	整理番号 2
	<input type="checkbox"/> 会議費	<input type="checkbox"/> 資料作成費	<input type="checkbox"/> 資料購入費	<input type="checkbox"/> 事務所費	
	<input type="checkbox"/> 事務費	<input type="checkbox"/> 人件費	※事務所費は議員のみ		
実施日	2019年 4月 27日 ~ 2019年 4月 27日				
使途・事業名等	意見交換 都城台湾日新競演会				
<政務活動に要した経費>					
番号	領収日	費目	支出目的・内容等	按分率	充当額
1	4月27日	会費		/	4,000 円
2	4月27日	A12-代	中山荘→自宅	/	1,210 円
3	月 日			/	円
4	月 日			/	円
5	月 日			/	円
6	月 日			/	円
7	月 日			/	円
8	月 日			/	円
9	月 日			/	円
10	月 日			/	円
11	月 日			/	円
12	月 日			/	円
※支出を証明する書類(領収書等)を提出すること。				《合計》	5,210 円
<政務活動の概要> ※県外で政務活動を行った場合に記載すること。					
目的					
日付・相手方 ・場所	日付	相手方	場所		
	月 日				
	月 日				
	月 日				
	月 日				
内容・所見等					
備考					

※ 欄が不足する場合は、別紙に記載すること。

領収書等証拠書類貼付用紙

提出者

二見 康之

使途項目	<input checked="" type="checkbox"/> 調査研究費	<input type="checkbox"/> 研修費	<input type="checkbox"/> 広報広報費	<input type="checkbox"/> 要請陳情等活動費	整理番号
	<input type="checkbox"/> 会議費	<input type="checkbox"/> 資料作成費	<input type="checkbox"/> 資料購入費	<input type="checkbox"/> 事務所費	
	<input type="checkbox"/> 事務費	<input type="checkbox"/> 人件費		※事務所費は議員のみ	2

<領収書等証拠書類貼付欄>

領 収 証

二見 康之 様

¥4000-

但し都城台湾日舞競演会交流会費として

平成31年 4 月 27日

都城日舞協会

会長 藤間 扇都美

領 収 書

No.1518

日付 2019年 04月 27日 23:44

車番 001050 0000

基本運賃 ¥1,210円

合計 ¥1,210円

上記の様に領収致しました
毎度、御乗車ありがとうございます

(有) KCタクシー

お忘れ物・お問い合わせは
下記までにご連絡下さい。

TEL 0986-27-1100
都城市北原町1106-48

政務活動報告書

提出者

二見 康之

使途項目	<input checked="" type="checkbox"/> 調査研究費	<input type="checkbox"/> 研修費	<input type="checkbox"/> 広聴広報費	<input type="checkbox"/> 要請陳情等活動費	整理番号 3
	<input type="checkbox"/> 会議費	<input type="checkbox"/> 資料作成費	<input type="checkbox"/> 資料購入費	<input type="checkbox"/> 事務所費	
	<input type="checkbox"/> 事務費	<input type="checkbox"/> 人件費	※事務所費は議員のみ		
実施日	2019年 5月 11日 ~ 2019年 5月 12日				
使途・事業名等	意見交換 都城希芸術文化協会, 鹿見島泉議 米沢まき子氏				
<政務活動に要した経費>					
番号	領収日	費目	支出目的・内容等	按分率	充当額
1	5月11日	タクシー代	中山荘(市文化協会)→川東	/	900円
2	5月12日	"	川東→自宅	/	1760円
3	月 日			/	円
4	月 日			/	円
5	月 日			/	円
6	月 日			/	円
7	月 日			/	円
8	月 日			/	円
9	月 日			/	円
10	月 日			/	円
11	月 日			/	円
12	月 日			/	円
※支出を証明する書類(領収書等)を提出すること。				《合計》	2,660円
<政務活動の概要>※県外で政務活動を行った場合に記載すること。					
目的					
日付・相手方 ・場所	日付	相手方		場所	
	月 日				
	月 日				
	月 日				
	月 日				
内容・所見等					
備考					

※ 欄が不足する場合は、別紙に記載すること。

領収書等証拠書類貼付用紙

提出者

二見 康之

使途項目	<input checked="" type="checkbox"/> 調査研究費	<input type="checkbox"/> 研修費	<input type="checkbox"/> 広聴広報費	<input type="checkbox"/> 要請陳情等活動費	整理番号
	<input type="checkbox"/> 会議費	<input type="checkbox"/> 資料作成費	<input type="checkbox"/> 資料購入費	<input type="checkbox"/> 事務所費	
	<input type="checkbox"/> 事務費	<input type="checkbox"/> 人件費	※事務所費は議員のみ		3

<領収書等証拠書類貼付欄>

領 収 書

No. 6744

日付 2019年 05月 11日 19:42

車番 002190 0000

基本運賃 ¥900円

合計 ¥900円

上記の様に領収致しました
毎度、御乗車ありがとうございます

(株) 富士タクシー

お忘れ物・お問い合わせは
下記までにご連絡下さい。

TEL 0120-24-2377
都城市南鷹尾町38街区10号

領 収 書

No. 5810

日付 2019年 05月 12日

車番 000004 0000

基本運賃 ¥1,760円

合計 ¥1,760円

上記の様に領収致しました
毎度ご乗車

ありがとうございます
有限会社南九交通
都城市都原町4672-1
電話 (0986) 22-6234

政務活動報告書

提出者

二見 康之

使途項目	<input checked="" type="checkbox"/> 調査研究費	<input type="checkbox"/> 研修費	<input type="checkbox"/> 広聴広報費	<input type="checkbox"/> 要請陳情等活動費	整理番号 4
	<input type="checkbox"/> 会議費	<input type="checkbox"/> 資料作成費	<input type="checkbox"/> 資料購入費	<input type="checkbox"/> 事務所費	
	<input type="checkbox"/> 事務費	<input type="checkbox"/> 人件費	※事務所費は議員のみ		

実施日 2019年 5月 23日 ~ 年 月 日

使途・事業名等 意見交換 宮崎県建設業協会 宮崎県行政書士会 (宮崎市)

<政務活動に要した経費>

番号	領収日	費目	支出目的・内容等	按分率	充当額
1	5月23日	バス代	一日乗車券	/	1,800 円
2	5月24日	タクシー代	都城駅 → 自宅	/	1,130 円
3	月 日			/	円
4	月 日			/	円
5	月 日			/	円
6	月 日			/	円
7	月 日			/	円
8	月 日			/	円
9	月 日			/	円
10	月 日			/	円
11	月 日			/	円
12	月 日			/	円

※支出を証明する書類 (領収書等) を提出すること。 《合計》 2,930 円

<政務活動の概要> ※県外で政務活動を行った場合に記載すること。

目的			
日付・相手方 ・場所	日付	相手方	場所
	月 日		
	月 日		
	月 日		
	月 日		
	月 日		

内容・所見等

備考

※ 欄が不足する場合は、別紙に記載すること。

領収書等証拠書類貼付用紙

提出者

二見 康之

使途項目	<input checked="" type="checkbox"/> 調査研究費	<input type="checkbox"/> 研修費	<input type="checkbox"/> 広報広報費	<input type="checkbox"/> 要請陳情等活動費	整理番号 4
	<input type="checkbox"/> 会議費	<input type="checkbox"/> 資料作成費	<input type="checkbox"/> 資料購入費	<input type="checkbox"/> 事務所費	
	<input type="checkbox"/> 事務費	<input type="checkbox"/> 人件費		※事務所費は議員のみ	

<領収書等証拠書類貼付欄>

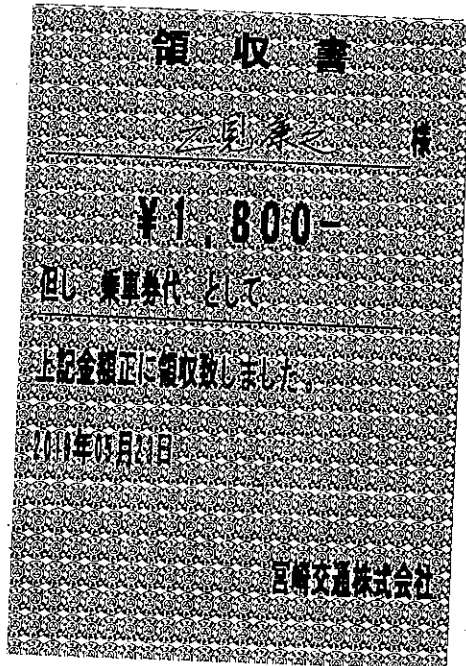

領収書
 2019年05月24日 -007
 メーター運賃 ¥1,130円
 運賃料金計 ¥1,130円
合計 ¥1,130円
 現金支払 ¥1,130円
 毎度ご乗車ありがとうございます。
 車両番号 160
(株)KCタクシー
 都城営業所
 宮崎県都城市北原町1106-48
 代表TEL: 0986-27-1100

政務活動報告書

提出者

二見 康之

使途項目	<input checked="" type="checkbox"/> 調査研究費	<input type="checkbox"/> 研修費	<input type="checkbox"/> 広聴広報費	<input type="checkbox"/> 要請陳情等活動費	整理番号 5
	<input type="checkbox"/> 会議費	<input type="checkbox"/> 資料作成費	<input type="checkbox"/> 資料購入費	<input type="checkbox"/> 事務所費	
	<input type="checkbox"/> 事務費	<input type="checkbox"/> 人件費	※事務所費は議員のみ		

実施日 2019年 6月 27日 ~ 2019年 6月 28日

使途・事業名等 視察 新市場開拓講演会

<政務活動に要した経費>

番号	領収日	費目	支出目的・内容等	按分率	充当額
1	6月27日	タクシー代	自宅→西都城駅	/	1,860円
2	6月27日	バス代	西都城→宮崎空港	/	1,670円
3	6月27日	"	羽田空港→東京ビッグサイト	/	620円
4	6月28日	"	赤羽→羽田空港	/	1,130円
5	6月28日	"	宮崎空港→都城駅	/	1,620円
6	6月28日	タクシー代	都城駅→自宅	/	1,140円
7	6月2日	旅行代		/	34,200円
8	月 日			/	円
9	月 日			/	円
10	月 日			/	円
11	月 日			/	円
12	月 日			/	円

※支出を証明する書類(領収書等)を提出すること。 《合計》 41,840円

<政務活動の概要> ※県外で政務活動を行った場合に記載すること。

目的	新たな市場開拓に関する諸取組について調査		
日付・相手方・場所	日付	相手方	場所
	6月27日	有隣堂 松信 健太郎 専任	東京ビッグサイト
	6月27日	(株)アークス 大童享 取締役本部長	"
	月 日		
	月 日		
内容・所見等	<p>○創業110年の老舗書店「有隣堂」の取組みについて、20数年前にピークをむかえた出版業界の経緯についてふり返り、新たに生まれてくるWEBやアプリ、ゲームなどのデジタル多様化を生かすアイデアを生む努力の重要性を解き、今後のニーズに対応した営業展開について学ぶ。</p> <p>○50年ほど前に創業した輸入家具雑貨店のアークスの取組みについて、「顧客の感情を動かすアークスの実例マーケティング」として聴講。個人宅の子供部屋の訪問調査を行い、そこで得た気づきを生かした商品は高額でありながら急かきが良い。競争しないマーケティングや、ファン同士のつながりからのブランドロイヤリティの創造などについて学ぶ。 ※他、多数の出店ブースの調査</p>		
	備考		

※ 欄が不足する場合は、別紙に記載すること。

領収書等証拠書類貼付用紙

提出者

二見 康之

使途項目	<input checked="" type="checkbox"/> 調査研究費	<input type="checkbox"/> 研修費	<input type="checkbox"/> 広聴広報費	<input type="checkbox"/> 要請陳情等活動費	整理番号 5
	<input type="checkbox"/> 会議費	<input type="checkbox"/> 資料作成費	<input type="checkbox"/> 資料購入費	<input type="checkbox"/> 事務所費	
	<input type="checkbox"/> 事務費	<input type="checkbox"/> 人件費	※事務所費は議員のみ		

<領収書等証拠書類貼付欄>

領 収 書
No. 2731
日付 2019年 06月 27日 07:54
車番 002010 0000
基本運賃 ¥1,460円
合計 ¥1,460円

上記の様に領収致しました
毎度、御乗車ありがとうございます

(株) 中央タクシー

お忘れ物・お問い合わせは
下記までにご連絡下さい。

TEL 0986-23-1230
都城中東町8-2

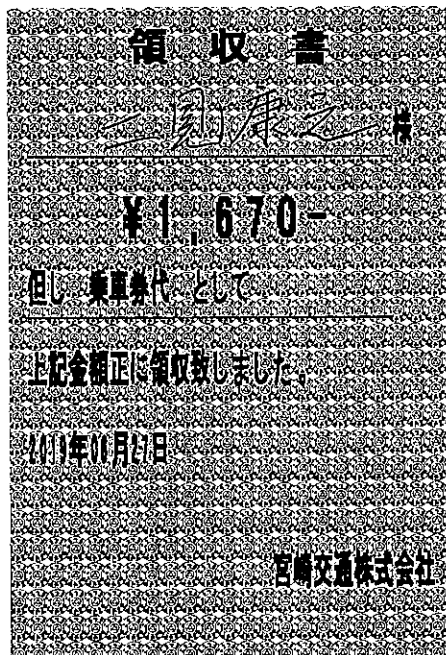

領収書 Receipt

二見康之様

*この領収書ではご乗車できません
*凭这一收据不可乘车

*Cannot board with this receipt
*이것은 승차권이 아닙니다

羽田空港 Haneda Airport 2ターミナル Terminal

→ 東京ビッグサイト
Tokyo Big Sight

2019年6月27日
12:05 発

支払金額: IC ¥620

人数: 大人1人

片道乗車券
ご利用ありがとうございます。
領収書は大切に保管してください。

東京空港交通株式会社

2019/6/27 11:50 74665 HND T2 666自発行

領収書等証拠書類貼付用紙

提出者

二見 康之

使途項目	<input checked="" type="checkbox"/> 調査研究費	<input type="checkbox"/> 研修費	<input type="checkbox"/> 広聴広報費	<input type="checkbox"/> 要請陳情等活動費	整理番号 5
	<input type="checkbox"/> 会議費	<input type="checkbox"/> 資料作成費	<input type="checkbox"/> 資料購入費	<input type="checkbox"/> 事務所費	
	<input type="checkbox"/> 事務費	<input type="checkbox"/> 人件費	※事務所費は議員のみ		

<領収書等証拠書類貼付欄>

領収書
LIMOUSINE BUS RECEIPT
東京空港交通(株)
Airport Limousine

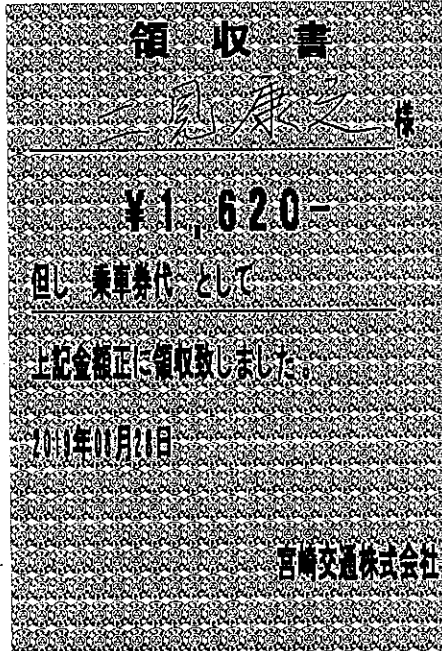

領収書
No. 6460
日付 2019年 06月 28日 16:36
車番 002350 0000
基本運賃 ¥1,140円
合計 ¥1,140円
上記の様に領収致しました
毎度、御乗車ありがとうございます
(株) 中央タクシー
お忘れ物・お問い合わせは
下記までにご連絡下さい。
TEL 0986-23-1230
都城市東町8-2

領収証

No. Web190602104945
発行日: 2019年06月02日

二見 康之

様

¥34,200-

お支払い方法: クレジット決済

但し、航空券代および宿泊代として

上記金額 正に領収いたしました。

A N Aセールス株式会社

〒103-0027 東京都中央区日本橋2-14-1
フロントプレイス日本橋



AG116979
①お客様用

政務活動報告書

提出者

二見 康之

使途項目	<input checked="" type="checkbox"/> 調査研究費	<input type="checkbox"/> 研修費	<input type="checkbox"/> 広聴広報費	<input type="checkbox"/> 要請陳情等活動費	整理番号 6
	<input type="checkbox"/> 会議費	<input type="checkbox"/> 資料作成費	<input type="checkbox"/> 資料購入費	<input type="checkbox"/> 事務所費	
	<input type="checkbox"/> 事務費	<input type="checkbox"/> 人件費	※事務所費は議員のみ		
実施日	2019年 6月 4日 ~ 2019年 6月 4日				
使途・事業名等	意見交換 北諸県地方連絡協議会				

<政務活動に要した経費>

番号	領収日	費目	支出目的・内容等	按分率	充当額
1	6月4日	会費		/	5000 円
2	6月4日	タクシー代	自宅 → 中山荘	/	1,220 円
3	6月4日	,	中山荘 → 自宅	/	1,290 円
4	月 日			/	円
5	月 日			/	円
6	月 日			/	円
7	月 日			/	円
8	月 日			/	円
9	月 日			/	円
10	月 日			/	円
11	月 日			/	円
12	月 日			/	円

※支出を証明する書類（領収書等）を提出すること。 《合計》 7,510 円

<政務活動の概要> ※県外で政務活動を行った場合に記載すること。

目的			
日付・相手方・場所	日付	相手方	場所
	月 日		
	月 日		
	月 日		
	月 日		
内容・所見等			
備考			

※ 欄が不足する場合は、別紙に記載すること。

領収書等証拠書類貼付用紙

提出者

二見 康之

使途項目	<input checked="" type="checkbox"/> 調査研究費	<input type="checkbox"/> 研修費	<input type="checkbox"/> 広聴広報費	<input type="checkbox"/> 要請陳情等活動費	整理番号
	<input type="checkbox"/> 会議費	<input type="checkbox"/> 資料作成費	<input type="checkbox"/> 資料購入費	<input type="checkbox"/> 事務所費	
	<input type="checkbox"/> 事務費	<input type="checkbox"/> 人件費	※事務所費は議員のみ		6

<領収書等証拠書類貼付欄>

領 収 証

二見康之 様

金 5, 0 0 0 円

但し、地元選出県議会議員と北諸県地方連絡協議会との意見交換会に伴う懇親会の負担金として

令和元年6月4日

北諸県地方連絡協議会長

領 収 書

No. 4809

日付 2019年06月04日 14:46

車番 002360 0000

基本運賃 ¥1,220円

合計 ¥1,220円

上記の様に領収致しました
毎度、御乗車ありがとうございます

(株)中央タクシー

お忘れ物・お問い合わせは
下記までご連絡下さい。

TEL 0986-23-1230

都城市東町8-2

領 収 書

2019年06月04日 -008

メーター運賃 ¥1,290円

運賃料金計 ¥1,290円

合計 ¥1,290円

現金支払 ¥1,290円

毎度ご乗車ありがとうございます。

車輛番号 0151

(株)KCタクシー

都城営業所

宮崎県都城市北原町1106-48

代表TEL: 0986-27-1100

政務活動報告書

提出者

二見 康之

使途項目	<input checked="" type="checkbox"/> 調査研究費	<input type="checkbox"/> 研修費	<input type="checkbox"/> 広聴広報費	<input type="checkbox"/> 要請陳情等活動費	整理番号 7
	<input type="checkbox"/> 会議費	<input type="checkbox"/> 資料作成費	<input type="checkbox"/> 資料購入費	<input type="checkbox"/> 事務所費	
	<input type="checkbox"/> 事務費	<input type="checkbox"/> 人件費	※事務所費は議員のみ		

実施日 2019年6月5日 ~ 2019年6月5日

使途・事業名等 県政調査(商工関係)

<政務活動に要した経費>

番号	領収日	費目	支出目的・内容等	按分率	充当額
1	6月5日	高速代	山王口 → 宮崎	/	920 円
2	6月5日	"	宮崎 → 都城	/	1,050 円
3	月 日			/	円
4	月 日			/	円
5	月 日			/	円
6	月 日			/	円
7	月 日			/	円
8	月 日			/	円
9	月 日			/	円
10	月 日			/	円
11	月 日			/	円
12	月 日			/	円

※支出を証明する書類(領収書等)を提出すること。 《合計》 1,970 円

<政務活動の概要> ※県外で政務活動を行った場合に記載すること。

目的			
日付・相手方・場所	日付	相手方	場所
	月 日		
	月 日		
	月 日		
	月 日		

内容・所見等

備考

※ 欄が不足する場合は、別紙に記載すること。

領収書等証拠書類貼付用紙

提出者

二見 康之

使途項目	<input checked="" type="checkbox"/> 調査研究費	<input type="checkbox"/> 研修費	<input type="checkbox"/> 広聴広報費	<input type="checkbox"/> 要請陳情等活動費	整理番号 7
	<input type="checkbox"/> 会議費	<input type="checkbox"/> 資料作成費	<input type="checkbox"/> 資料購入費	<input type="checkbox"/> 事務所費	
	<input type="checkbox"/> 事務費	<input type="checkbox"/> 人件費	※事務所費は議員のみ		

<領収書等証拠書類貼付欄>

ご利用ありがとうございます。



料金所では一旦停車してください。

利用証明書

料金所 宮崎
TEL 0985-85-0865
高速道路は便利でお得なETC
あなたもETCをつけてみませんか!

19年 6月 5日 14時18分

車種 普通

通行料金 ¥920-
(外注)

—入口料金所— 山之ロスマート
ETC 有効期限20年 8月
会員番号 (支払 - 1回払い)

道路損壊や故障車、落下物を発見したら・・・
道路緊急ダイヤル#9910へご連絡下さい
西日本高速道路株式会社
大阪府大阪市北区堂島1-6-20
取扱番号205-00701359-00

ご利用ありがとうございます。



料金所では一旦停車してください。

利用証明書

料金所 都城
TEL 0986-38-2883
高速道路は便利でお得なETC
あなたもETCをつけてみませんか!

19年 6月 5日 21時19分

車種 普通

通行料金 ¥1,050-
(外注)

—入口料金所— 宮崎
ETC 有効期限20年 8月
会員番号 (支払 - 1回払い)

道路損壊や故障車、落下物を発見したら・・・
道路緊急ダイヤル#9910へご連絡下さい
西日本高速道路株式会社
大阪府大阪市北区堂島1-6-20
取扱番号204-05152057-00

政務活動報告書

提出者

二見 康之

使途項目	<input checked="" type="checkbox"/> 調査研究費	<input type="checkbox"/> 研修費	<input type="checkbox"/> 広聴広報費	<input type="checkbox"/> 要請陳情等活動費	整理番号 8
	<input type="checkbox"/> 会議費	<input type="checkbox"/> 資料作成費	<input type="checkbox"/> 資料購入費	<input type="checkbox"/> 事務所費	
	<input type="checkbox"/> 事務費	<input type="checkbox"/> 人件費	※事務所費は議員のみ		
実施日	2019年 6月 18日 ~ 2019年 6月 18日				
使途・事業名等	意見交換・都城観光協会				
<政務活動に要した経費>					
番号	領収日	費目	支出目的・内容等	按分率	充当額
1	6月18日	会費		/	4000円
2	月 日			/	円
3	月 日			/	円
4	月 日			/	円
5	月 日			/	円
6	月 日			/	円
7	月 日			/	円
8	月 日			/	円
9	月 日			/	円
10	月 日			/	円
11	月 日			/	円
12	月 日			/	円
※支出を証明する書類(領収書等)を提出すること。				《合計》	4000円
<政務活動の概要>※県外で政務活動を行った場合に記載すること。					
目的					
日付・相手方 ・場所	日付	相手方		場所	
	月 日				
	月 日				
	月 日				
	月 日				
内容・所見等					
備考					

※ 欄が不足する場合は、別紙に記載すること。

領収書等証拠書類貼付用紙

提出者

二見 康之

使途項目	<input checked="" type="checkbox"/> 調査研究費	<input type="checkbox"/> 研修費	<input type="checkbox"/> 広聴広報費	<input type="checkbox"/> 要請陳情等活動費	整理番号 8
	<input type="checkbox"/> 会議費	<input type="checkbox"/> 資料作成費	<input type="checkbox"/> 資料購入費	<input type="checkbox"/> 事務所費	
	<input type="checkbox"/> 事務費	<input type="checkbox"/> 人件費		※事務所費は議員のみ	

<領収書等証拠書類貼付欄>

領収書

二見 康之 様

No. 0630183

金額

¥4,000-

但 令和元年度第63回総会懇親会会費として

2019年 6月 14日

上記正に領収いたしました

内 訳	円
税抜金額	円
消費税額(%)	円

〒885-0023
宮崎県都城市栄町4553番地
一般社団法人都城観光協会
会 長 堀之内芳区
TEL 0986 - 23 - 2460

政務活動報告書

提出者

二見 康之

使途項目	<input checked="" type="checkbox"/> 調査研究費	<input type="checkbox"/> 研修費	<input type="checkbox"/> 広聴広報費	<input type="checkbox"/> 要請陳情等活動費	整理番号 9
	<input type="checkbox"/> 会議費	<input type="checkbox"/> 資料作成費	<input type="checkbox"/> 資料購入費	<input type="checkbox"/> 事務所費	
	<input type="checkbox"/> 事務費	<input type="checkbox"/> 人件費	※事務所費は議員のみ		

実施日 2019年 6月 16日 ~ 2019年 6月 16日

使途・事業名等 意見交換 宮崎県郷友会

<政務活動に要した経費>

番号	領収日	費目	支出目的・内容等	按分率	充当額
1	6月16日	会費		/	4,000 円
2	6月16日	タクシー代	×2ホテル→自宅	/	1,300 円
3	月 日			/	円
4	月 日			/	円
5	月 日			/	円
6	月 日			/	円
7	月 日			/	円
8	月 日			/	円
9	月 日			/	円
10	月 日			/	円
11	月 日			/	円
12	月 日			/	円

※支出を証明する書類（領収書等）を提出すること。 《合計》 5,300 円

<政務活動の概要> ※県外で政務活動を行った場合に記載すること。

目的			
日付・相手方・場所	日付	相手方	場所
	月 日		
	月 日		
	月 日		
	月 日		
内容・所見等			
備考			

※ 欄が不足する場合は、別紙に記載すること。

領収書等証拠書類貼付用紙

提出者

二見 康之

使途項目	<input checked="" type="checkbox"/> 調査研究費	<input type="checkbox"/> 研修費	<input type="checkbox"/> 広聴広報費	<input type="checkbox"/> 要請陳情等活動費	整理番号 9
	<input type="checkbox"/> 会議費	<input type="checkbox"/> 資料作成費	<input type="checkbox"/> 資料購入費	<input type="checkbox"/> 事務所費	
	<input type="checkbox"/> 事務費	<input type="checkbox"/> 人件費	※事務所費は議員のみ		

<領収書等証拠書類貼付欄>

領 収 書

二見 康之 様

¥4,000-

但し、宮崎県郷友会通常総会懇親会費として
令和元年6月16日上記正に領収致しました。

一般社団法人 日本郷友連盟
宮崎県郷友会会長 島村 芳 幸

領 収 書

2019年06月16日 -016

メーター運賃 ¥1,300円

合計 ¥1,300円

現金支払 ¥1,300円

毎度ご乗車ありがとうございます。

車輛番号 0232

 (有)銀星タクシー

宮崎県都城市吉尾町5842

本社 TEL 0986-38-1300

☎ 0120-38-1301

政務活動報告書

提出者

二見 康之

使途項目	<input checked="" type="checkbox"/> 調査研究費	<input type="checkbox"/> 研修費	<input type="checkbox"/> 広聴広報費	<input type="checkbox"/> 要請陳情等活動費	整理番号 10
	<input type="checkbox"/> 会議費	<input type="checkbox"/> 資料作成費	<input type="checkbox"/> 資料購入費	<input type="checkbox"/> 事務所費	
	<input type="checkbox"/> 事務費	<input type="checkbox"/> 人件費	※事務所費は職員のみ		

実施日 2019年 7月 1日 ~ 2019年 7月 1日

使途・事業名等 第81回 国民体育大会 宮崎県準備委員会 第3回 総会(宮崎市)

<政務活動に要した経費>

番号	領収日	費目	支出目的・内容等	按分率	充当額
1	7月 1日	高速代	宮崎 → 都城	/	1,050 円
2	月 日			/	円
3	月 日			/	円
4	月 日			/	円
5	月 日			/	円
6	月 日			/	円
7	月 日			/	円
8	月 日			/	円
9	月 日			/	円
10	月 日			/	円
11	月 日			/	円
12	月 日			/	円

※支出を証明する書類(領収書等)を提出すること。 《合計》 1,050 円

<政務活動の概要> ※県外で政務活動を行った場合に記載すること。

目的			
日付・相手方・場所	日付	相手方	場所
	月 日		
	月 日		
	月 日		
	月 日		

内容・所見等

備考

※ 欄が不足する場合は、別紙に記載すること。

領収書等証拠書類貼付用紙

提出者

二見 康之

使途項目	<input checked="" type="checkbox"/> 調査研究費	<input type="checkbox"/> 研修費	<input type="checkbox"/> 広聴広報費	<input type="checkbox"/> 要請陳情等活動費	整理番号 10
	<input type="checkbox"/> 会議費	<input type="checkbox"/> 資料作成費	<input type="checkbox"/> 資料購入費	<input type="checkbox"/> 事務所費	
	<input type="checkbox"/> 事務費	<input type="checkbox"/> 人件費		※事務所費は議員のみ	

<領収書等証拠書類貼付欄>

ご利用ありがとうございます。



料金所では一旦停車してください。

利用証明書

料金所 都城

TEL 0986-38-2883

高速道路は便利でお得なETC

あなたもETCをつけてみませんか!

19年 7月 1日 16時28分

車種 普通

通行料金 ¥1,050-

(外払)

-入口料金所- 宮崎

ETC 有効期限20年 8月

会員番号 (支払 - 1回払い)

道路損壊や故障車、落下物を発見したら...

道路緊急ダイヤル#9910へご連絡下さい

西日本高速道路株式会社

大阪府大阪市北区堂島1-6-20

取扱番号204-02821605-00

政務活動報告書

提出者

二見 康之

使途項目	<input checked="" type="checkbox"/> 調査研究費	<input type="checkbox"/> 研修費	<input type="checkbox"/> 広聴広報費	<input type="checkbox"/> 要請陳情等活動費	整理番号 11
	<input type="checkbox"/> 会議費	<input type="checkbox"/> 資料作成費	<input type="checkbox"/> 資料購入費	<input type="checkbox"/> 事務所費	
	<input type="checkbox"/> 事務費	<input type="checkbox"/> 人件費	※事務所費は職員のみ		

実施日 2019年 7月 12日 ~ 2019年 7月 13日

使途・事業名等 意見交換 宮崎県防衛協会 都城市支部

<政務活動に要した経費>

番号	領収日	費目	支出目的・内容等	按分率	充当額
1	7月12日	会費		/	4,000 円
2	7月13日	タクシー代	都城駅 → 自宅	/	1,300 円
3	月 日			/	円
4	月 日			/	円
5	月 日			/	円
6	月 日			/	円
7	月 日			/	円
8	月 日			/	円
9	月 日			/	円
10	月 日			/	円
11	月 日			/	円
12	月 日			/	円

※支出を証明する書類（領収書等）を提出すること。 《合計》 5,300 円

<政務活動の概要> ※県外で政務活動を行った場合に記載すること。

目的			
日付・相手方 ・場所	日付	相手方	場所
	月 日		
	月 日		
	月 日		
	月 日		

内容・所見等

備考

※ 欄が不足する場合は、別紙に記載すること。

領収書等証拠書類貼付用紙

提出者

二見 康之

使途項目	<input type="checkbox"/> 調査研究費	<input type="checkbox"/> 研修費	<input type="checkbox"/> 広聴広報費	<input type="checkbox"/> 要請陳情等活動費	整理番号 11
	<input type="checkbox"/> 会議費	<input type="checkbox"/> 資料作成費	<input type="checkbox"/> 資料購入費	<input type="checkbox"/> 事務所費	
	<input type="checkbox"/> 事務費	<input type="checkbox"/> 人件費		※事務所費は議員のみ	

<領収書等証拠書類貼付欄>

領 収 書

No. 4

宮崎県議会議員

二見 康之 様

★

¥4,000-

但し、令和元年度宮崎県防衛協会都城市支部定期総会懇親会費として
令和元年 7月 12日 上記正に領収いたしました。

〒 885-8555

宮崎県都城市姫城町6街区2丁目

宮崎県防衛協会都城市支部

支部長 池田 宣永

領 収 書

2019年07月13日-021

メーター運賃 ¥1,300円

合計 ¥1,300円

現金支払 ¥1,300円

毎度ご乗車ありがとうございます。

車両番号 0110

 株式会社 おくつタクシー

宮崎県都城市上川東1丁目1-2

代表TEL: 0986-23-8800

皆様の足として、いつでも

どこでも、ご利用ください。

政務活動報告書

提出者

二見 康之

使途項目	<input checked="" type="checkbox"/> 調査研究費	<input type="checkbox"/> 研修費	<input type="checkbox"/> 広聴広報費	<input type="checkbox"/> 要請陳情等活動費	整理番号 12
	<input type="checkbox"/> 会議費	<input type="checkbox"/> 資料作成費	<input type="checkbox"/> 資料購入費	<input type="checkbox"/> 事務所費	
	<input type="checkbox"/> 事務費	<input type="checkbox"/> 人件費	※事務所費は職員のみ		

実施日 2019年 7月 13日 ~ 2019年 7月 13日

使途・事業名等 全国学力テスト 国語B指導法学習会

<政務活動に要した経費>

番号	領収日	費目	支出目的・内容等	按分率	充当額
1	7月13日	高速代	山王口→宮崎	/	680円
2	7月13日	"	宮崎→都城	/	740円
3	7月13日	駐車代		/	300円
4	月 日			/	円
5	月 日			/	円
6	月 日			/	円
7	月 日			/	円
8	月 日			/	円
9	月 日			/	円
10	月 日			/	円
11	月 日			/	円
12	月 日			/	円

※支出を証明する書類(領収書等)を提出すること。 《合計》 1,680円

<政務活動の概要> ※県外で政務活動を行った場合に記載すること。

目的			
日付・相手方・場所	日付	相手方	場所
	月 日		
	月 日		
	月 日		
	月 日		

内容・所見等

備考

※ 欄が不足する場合は、別紙に記載すること。

領収書等証拠書類貼付用紙

提出者

二見 康之

使途項目	<input checked="" type="checkbox"/> 調査研究費	<input type="checkbox"/> 研修費	<input type="checkbox"/> 広聴広報費	<input type="checkbox"/> 要請陳情等活動費	整理番号 12
	<input type="checkbox"/> 会議費	<input type="checkbox"/> 資料作成費	<input type="checkbox"/> 資料購入費	<input type="checkbox"/> 事務所費	
	<input type="checkbox"/> 事務費	<input type="checkbox"/> 人件費	※事務所費は議員のみ		

<領収書等証拠書類貼付欄>

ご利用ありがとうございます。



料金所では一旦停車してください。

利用証明書

料金所 宮崎

TEL 0985-85-0865
 高速道路は便利でお得なETC
 あなたもETCをつけてみませんか!

19年 7月13日12時46分

車種 普通

割引前料金 ¥920-
 割引△ ¥280-

ご利用額 ¥640-
 (外税)

—入口料金所— 山之ロスマート
 ETC 有効期限20年 8月
 会員番号 (支払 - 1回払い)

道路損壊や故障車、落下物を発見したら・・・
 道路緊急ダイヤル#9910へご連絡下さい
 西日本高速道路株式会社
 大阪府大阪市北区堂島1-6-20
 取扱番号204-02221225-19

ご利用ありがとうございます。



料金所では一旦停車してください。

利用証明書

料金所 都城

TEL 0986-38-2883
 高速道路は便利でお得なETC
 あなたもETCをつけてみませんか!

19年 7月13日17時25分

車種 普通

割引前料金 ¥1,050-
 割引△ ¥310-

ご利用額 ¥740-
 (外税)

—入口料金所— 宮崎
 ETC 有効期限20年 8月
 会員番号 (支払 - 1回払い)

道路損壊や故障車、落下物を発見したら・・・
 道路緊急ダイヤル#9910へご連絡下さい
 西日本高速道路株式会社
 大阪府大阪市北区堂島1-6-20
 取扱番号204-04731701-19

宮崎市総合体育館駐車場

営業時間 8:30~22:15
 連絡先 0985-29-5603

領収証

精算機 #01 A 精算No.000233
 発券機 #01 発券No.059107
 入庫時刻 2019年 7月13日(土) 13:37
 出庫時刻 2019年 7月13日(土) 16:42
 駐車時間 3:05
 駐車料金 A料金 300円
 =====
 合計 300円
 お預り 300円
 お釣り 0円

上記正に領収致しました。

政務活動報告書

提出者

二見 康之

使途項目	<input checked="" type="checkbox"/> 調査研究費	<input type="checkbox"/> 研修費	<input type="checkbox"/> 広聴広報費	<input type="checkbox"/> 要請陳情等活動費	整理番号 13
	<input type="checkbox"/> 会議費	<input type="checkbox"/> 資料作成費	<input type="checkbox"/> 資料購入費	<input type="checkbox"/> 事務所費	
	<input type="checkbox"/> 事務費	<input type="checkbox"/> 人件費	※事務所費は議員のみ		

実施日	2019年 7月 13日 ~ 2019年 7月 14日				
使途・事業名等	意見交換 都城バスケットボール協会 板金工業組合都城化諸支部				

<政務活動に要した経費>					
番号	領収日	費目	支出目的・内容等	按分率	充当額
1	7月13日	会費	板金工業組合	/	5000 円
2	7月13日	夕飯代	自宅 → 中山荘 (都城バスケットボール協会)	/	1,220 円
3	7月13日	"	中山荘 → 鷹尾 (板金工業組合)	/	820 円
4	7月14日	"	中町 → 自宅	/	1,220 円
5	月 日			/	円
6	月 日			/	円
7	月 日			/	円
8	月 日			/	円
9	月 日			/	円
10	月 日			/	円
11	月 日			/	円
12	月 日			/	円

※支出を証明する書類 (領収書等) を提出すること。 《合計》 8,260 円

<政務活動の概要> ※県外で政務活動を行った場合に記載すること。

目的			
	日付	相手方	場所
日付・相手方・場所	月 日		
	月 日		
	月 日		
	月 日		
	月 日		

内容・所見等	
--------	--

備考

※ 欄が不足する場合は、別紙に記載すること。

領収書等証拠書類貼付用紙

提出者 二見 康之

使途項目	<input checked="" type="checkbox"/> 調査研究費	<input type="checkbox"/> 研修費	<input type="checkbox"/> 広聴広報費	<input type="checkbox"/> 要請陳情等活動費	整理番号 13
	<input type="checkbox"/> 会議費	<input type="checkbox"/> 資料作成費	<input type="checkbox"/> 資料購入費	<input type="checkbox"/> 事務所費	
	<input type="checkbox"/> 事務費	<input type="checkbox"/> 人件費	※事務所費は議員のみ		

<領収書等証拠書類貼付欄>

領 収 証 二見 康之 様 No. _____

金額

¥ 5 0 0 0 -

但 都城市金工業組合 親親会会費より。
令和元年 7月 13日 上記正に領収いたしました

内 訳	
現金	
小切手	/
手形	/
消費税額 (9%)	

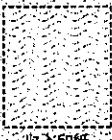

領 収 書

No.2554

日付 2019年 07月 13日 18:25
車番 002170 0000
基本運賃 ¥1,220円

合計 ¥1,220円

上記の様に領収致しました
毎度、御乗車ありがとうございます

(株) 中央タクシー

お忘れ物・お問い合わせは
下記までにご連絡下さい。

TEL 0986-23-1230
都城市東町 8-2

領 収 書

No.9720

日付 2019年 07月 13日 19:14
車番 002230 0000
基本運賃 ¥820円

合計 ¥820円

上記の様に領収致しました
毎度、御乗車ありがとうございます

(株) 中央タクシー

お忘れ物・お問い合わせは
下記までにご連絡下さい。

TEL 0986-23-1230
都城市東町 8-2

領 収 書

2019年 07月 14日 -013

メーター運賃 ¥1,220円
合計 ¥1,220円
現金支払 ¥1,220円
毎度ご乗車ありがとうございます。
車両番号 0221

☆(有)銀星タクシー

宮崎県都城市吉尾町 5 8 4 2

本社 TEL 0986-38-1300

☎ 0120-38-1301

政務活動報告書

提出者

二見康之

使途項目	<input checked="" type="checkbox"/> 調査研究費	<input type="checkbox"/> 研修費	<input type="checkbox"/> 広聴広報費	<input type="checkbox"/> 要請陳情等活動費	整理番号 14
	<input type="checkbox"/> 会議費	<input type="checkbox"/> 資料作成費	<input type="checkbox"/> 資料購入費	<input type="checkbox"/> 事務所費	
	<input type="checkbox"/> 事務費	<input type="checkbox"/> 人件費	※事務所費は議員のみ		

実施日 R元年 7月 17日 ~ R1年 7月 17日

使途・事業名等 宮崎県市議会議長会 意見交換会

<政務活動に要した経費>

番号	領収日	費目	支出目的・内容等	按分率	充当額
1	7月17日	交通費	バス一日乗車券 都城↔宮崎	/	1800円
2	7月17日	"	タクシー 都城駅→自宅	/	1130円
3	月 日			/	円
4	月 日			/	円
5	月 日			/	円
6	月 日			/	円
7	月 日			/	円
8	月 日			/	円
9	月 日			/	円
10	月 日			/	円
11	月 日			/	円
12	月 日			/	円

※支出を証明する書類(領収書等)を提出すること。 《合計》 2,930円

<政務活動の概要> ※県外で政務活動を行った場合に記載すること。

目的			
日付・相手方・場所	日付	相手方	場所
	月 日		
	月 日		
	月 日		
	月 日		

内容・所見等

備考

※ 欄が不足する場合は、別紙に記載すること。

領収書等証拠書類貼付用紙

提出者

二見康之

使途項目	<input checked="" type="checkbox"/> 調査研究費	<input type="checkbox"/> 研修費	<input type="checkbox"/> 広聴広報費	<input type="checkbox"/> 要請陳情等活動費	整理番号 14
	<input type="checkbox"/> 会議費	<input type="checkbox"/> 資料作成費	<input type="checkbox"/> 資料購入費	<input type="checkbox"/> 事務所費	
	<input type="checkbox"/> 事務費	<input type="checkbox"/> 人件費		※事務所費は議員のみ	

<領収書等証拠書類貼付欄>

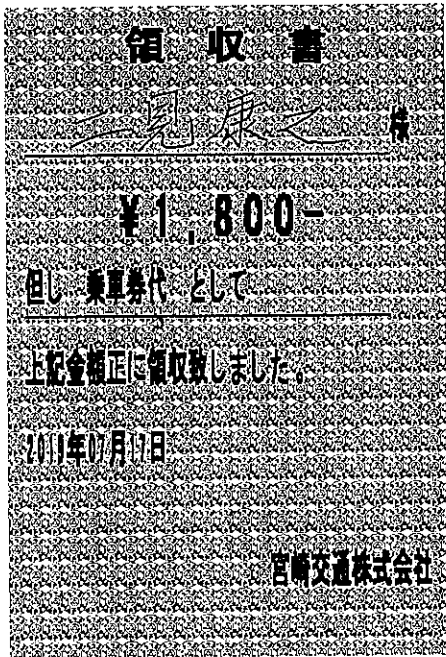

領収書
2019年07月17日 -004
メーター運賃 ¥1,130円
運賃料金計 ¥1,130円
合計 ¥1,130円
現金支払 ¥1,130円
毎度ご乗車ありがとうございます。
車輛番号 110
(株)KCタクシー
都城営業所
宮崎県都城市北原町1106-48
代表TEL: 0986-27-1100

政務活動報告書

提出者

二見 康之

使途項目	<input checked="" type="checkbox"/> 調査研究費	<input type="checkbox"/> 研修費	<input type="checkbox"/> 広聴広報費	<input type="checkbox"/> 要請陳情等活動費	整理番号 15
	<input type="checkbox"/> 会議費	<input type="checkbox"/> 資料作成費	<input type="checkbox"/> 資料購入費	<input type="checkbox"/> 事務所費	
	<input type="checkbox"/> 事務費	<input type="checkbox"/> 人件費	※事務所費は議員のみ		
実施日	2019年 7月 28日 ~ 年 月 日				

使途・事業名等 JA宮崎中央会・意見交換(宮崎市)

<政務活動に要した経費>

番号	領収日	費目	支出目的・内容等	按分率	充当額
1	8月15日	宿泊代		/	3000 円
2	月 日			/	円
3	月 日			/	円
4	月 日			/	円
5	月 日			/	円
6	月 日			/	円
7	月 日			/	円
8	月 日			/	円
9	月 日			/	円
10	月 日			/	円
11	月 日			/	円
12	月 日			/	円

※支出を証明する書類(領収書等)を提出すること。

《合計》

3000 円

<政務活動の概要> ※県外で政務活動を行った場合に記載すること。

目的			
日付・相手方 ・場所	日付	相手方	場所
	月 日		
	月 日		
	月 日		
	月 日		
内容・所見等			
備考			

※ 欄が不足する場合は、別紙に記載すること。

領収書等証拠書類貼付用紙

提出者

二見 康之

使途項目	<input checked="" type="checkbox"/> 調査研究費	<input type="checkbox"/> 研修費	<input type="checkbox"/> 広聴広報費	<input type="checkbox"/> 要請陳情等活動費	整理番号 15
	<input type="checkbox"/> 会議費	<input type="checkbox"/> 資料作成費	<input type="checkbox"/> 資料購入費	<input type="checkbox"/> 事務所費	
	<input type="checkbox"/> 事務費	<input type="checkbox"/> 人件費	※事務所費は議員のみ		

<領収書等証拠書類貼付欄>

宮崎県 納入通知書兼領収証

年度	平成31年度	納付番号	190040312	金額	¥6,000 円
885-0041 宮崎県都城市一万城町35-7 二見 康之 様					
納入期限	令和元年 8月15日	納入場所	裏面参照		
内容(科目)	令和元年7月分議員寮寮費 (財産貸付料)				
所属	県議会事務局			領収済印 上記の金額を領収しました。	

☑ 切り取らないで金額欄にお出しください

上記の金額を納入してください。

令和元年 8月 1日

宮崎県知事

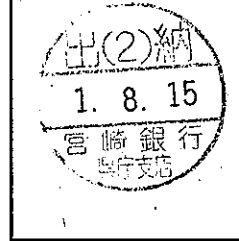

<その他>

領収内訳書

二見 康之 様

令和元年7月分

	1	2	3	4	5	6	7	8	9	10	
朝食											
宿泊											
	11	12	13	14	15	16	17	18	19	20	
朝食											
宿泊											
	21	22	23	24	25	26	27	28	29	30	31
朝食											
宿泊				○							

※ 宿泊日等を御確認いただきますようお願いいたします。

朝食代 500 円 × - 日 = 円
 宿泊料 3,000 円 × 1 日 = 3,000 円

合計 3,000 円

宮崎県議会事務局 片寄 元道

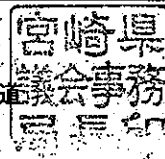

政務活動報告書

提出者

二見 康之

使途項目	<input checked="" type="checkbox"/> 調査研究費	<input type="checkbox"/> 研修費	<input type="checkbox"/> 広聴広報費	<input type="checkbox"/> 異議陳情等活動費	整理番号 16
	<input type="checkbox"/> 会議費	<input type="checkbox"/> 資料作成費	<input type="checkbox"/> 資料購入費	<input type="checkbox"/> 事務所費	
	<input type="checkbox"/> 事務費	<input type="checkbox"/> 人件費	※事務所費は議員のみ		

実施日	2019年 9月 20日 ~ 2019年 9月 20日				
使途・事業名等	意見交換 都城地区退職自衛官就職援護協力会				

<政務活動に要した経費>

番号	領収日	費目	支出目的・内容等	按分率	充当額
1	9月20日	会費		/	5,000円
2	月 日			/	円
3	月 日			/	円
4	月 日			/	円
5	月 日			/	円
6	月 日			/	円
7	月 日			/	円
8	月 日			/	円
9	月 日			/	円
10	月 日			/	円
11	月 日			/	円
12	月 日			/	円

※支出を証明する書類（領収書等）を提出すること。 《合計》 5,000円

<政務活動の概要> ※県外で政務活動を行った場合に記載すること。

目的			
日付・相手方 ・場所	日付	相手方	場所
	月 日		
	月 日		
	月 日		
	月 日		

内容・所見等	
備考	

※ 欄が不足する場合は、別紙に記載すること。

領収書等証拠書類貼付用紙

提出者

二見 康之

使途項目	<input checked="" type="checkbox"/> 調査研究費	<input type="checkbox"/> 研修費	<input type="checkbox"/> 広聴広報費	<input type="checkbox"/> 要請陳情等活動費	整理番号
	<input type="checkbox"/> 会議費	<input type="checkbox"/> 資料作成費	<input type="checkbox"/> 資料購入費	<input type="checkbox"/> 事務所費	
	<input type="checkbox"/> 事務費	<input type="checkbox"/> 人件費	※事務所費は議員のみ		16

<領収書等証拠書類貼付欄>

NO 4

領 収 書

令和元年 9月20日

官崎県議会議員
(二見様) 様

¥5,000

上記正に領収いたしました

都城地区退職自衛官就職支援協力会

政務活動報告書

提出者

二見 康之

使途項目	<input checked="" type="checkbox"/> 調査研究費	<input type="checkbox"/> 研修費	<input type="checkbox"/> 広聴広報費	<input type="checkbox"/> 要請陳情等活動費	整理番号 17
	<input type="checkbox"/> 会議費	<input type="checkbox"/> 資料作成費	<input type="checkbox"/> 資料購入費	<input type="checkbox"/> 事務所費	
	<input type="checkbox"/> 事務費	<input type="checkbox"/> 人件費	※事務所費は議員のみ		

実施日 2019年 9月 23日 ~ 2019年 9月 23日

使途・事業名等 九州・沖縄ブロック研修会 宮崎県郷友会

<政務活動に要した経費>

番号	領収日	費目	支出目的・内容等	按分率	充当額
1	9月23日	会費		/	4,000 円
2	9月23日	97-代	自宅→中山荘	/	1,300 円
3	9月23日	,	中山荘→自宅	/	1,300 円
4	月 日			/	円
5	月 日			/	円
6	月 日			/	円
7	月 日			/	円
8	月 日			/	円
9	月 日			/	円
10	月 日			/	円
11	月 日			/	円
12	月 日			/	円

※支出を証明する書類(領収書等)を提出すること。 《合計》 6,600 円

<政務活動の概要> ※県外で政務活動を行った場合に記載すること。

目的			
日付・相手方 ・場所	日付	相手方	場所
	月 日		
	月 日		
	月 日		
	月 日		

内容・所見等

備考

※ 欄が不足する場合は、別紙に記載すること。

領収書等証拠書類貼付用紙

提出者

二見 康之

使途項目	<input checked="" type="checkbox"/> 調査研究費	<input type="checkbox"/> 研修費	<input type="checkbox"/> 広聴広報費	<input type="checkbox"/> 要請陳情等活動費	整理番号 17
	<input type="checkbox"/> 会議費	<input type="checkbox"/> 資料作成費	<input type="checkbox"/> 資料購入費	<input type="checkbox"/> 事務所費	
	<input type="checkbox"/> 事務費	<input type="checkbox"/> 人件費		※事務所費は議員のみ	

<領収書等証拠書類貼付欄>

領 収 書

県議会議員

令和元年9月23日

二 見 康 之 様

¥ 4, 0 0 0 -

但し、九州・沖縄ブロック研修会交流会費として
上記正に領収致しました。

一般社団法人 日本郷友連盟
宮崎県郷友会会長 島 村 芳 幸

領 収 書

2019年09月23日 -005

メータ運賃 ¥1,300円

合計 ¥1,300円

現金支払 ¥1,300円

毎度ご乗車ありがとうございます。

車両番号 0216

 (有)銀星タクシー

宮崎県都城市吉尾町5-8-4-2

本社 TEL 0986-38-1300

☎ 0120-38-1301

領 収 書

No.7625

日付 2019年09月23日 23:36

車番 002070 0000

基本運賃 ¥1,300円

合計 ¥1,300円

上記の様に領収致しました
毎度、御乗車ありがとうございます

(株)中央タクシー

お忘れ物・お問い合わせは
下記までにご連絡下さい。

TEL 0986-23-1230

都城市東町8-2

政務活動報告書

提出者

二見 康之

使途項目	<input checked="" type="checkbox"/> 調査研究費	<input type="checkbox"/> 研修費	<input type="checkbox"/> 広聴広報費	<input type="checkbox"/> 要請陳情等活動費	整理番号 18
	<input type="checkbox"/> 会議費	<input type="checkbox"/> 資料作成費	<input type="checkbox"/> 資料購入費	<input type="checkbox"/> 事務所費	
	<input type="checkbox"/> 事務費	<input type="checkbox"/> 人件費	※事務所費は議員のみ		

実施日 2019年 10月 18日 ~ 年 月 日

使途・事業名等 意見交換 みやざき養豚生産者協議会 県南支部

<政務活動に要した経費>

番号	領収日	費目	支出目的・内容等	按分率	充当額
1	10月18日	会費		/	1000 円
2	月 日			/	円
3	月 日			/	円
4	月 日			/	円
5	月 日			/	円
6	月 日			/	円
7	月 日			/	円
8	月 日			/	円
9	月 日			/	円
10	月 日			/	円
11	月 日			/	円
12	月 日			/	円

※支出を証明する書類(領収書等)を提出すること。 《合計》 1000 円

<政務活動の概要> ※県外で政務活動を行った場合に記載すること。

目的			
日付・相手方 ・場所	日付	相手方	場所
	月 日		
	月 日		
	月 日		
	月 日		

内容・所見等

備考

※ 欄が不足する場合は、別紙に記載すること。

領収書等証拠書類貼付用紙

提出者

二見 康之

使途項目	<input checked="" type="checkbox"/> 調査研究費	<input type="checkbox"/> 研修費	<input type="checkbox"/> 広報広報費	<input type="checkbox"/> 要請陳情等活動費	整理番号
	<input type="checkbox"/> 会議費	<input type="checkbox"/> 資料作成費	<input type="checkbox"/> 資料購入費	<input type="checkbox"/> 事務所費	
	<input type="checkbox"/> 事務費	<input type="checkbox"/> 人件費	※事務所費は議員のみ		18

<領収書等証拠書類貼付欄>

領収証

二見 康之 様

2019年10月18日

¥1,000—

但し 懇親会費 として
上記正に領収いたしました

宮崎市広島1丁目 番地 号

番内

みやざき養豚生産者協議会 県南支部

政務活動報告書

提出者

二見 康之

使途項目	<input checked="" type="checkbox"/> 調査研究費	<input type="checkbox"/> 研修費	<input type="checkbox"/> 広報広報費	<input type="checkbox"/> 要請陳情等活動費	整理番号 19
	<input type="checkbox"/> 会議費	<input type="checkbox"/> 資料作成費	<input type="checkbox"/> 資料購入費	<input type="checkbox"/> 事務所費	
	<input type="checkbox"/> 事務費	<input type="checkbox"/> 人件費	※事務所費は議員のみ		

実施日 2019年10月28日 ~ 2019年10月29日

使途・事業名等 南九州観光振興会議

<政務活動に要した経費>

番号	領収日	費目	支出目的・内容等	按分率	充当額
1	10月28日	宿泊代		/	13,350円
2	10月28日	高速代	末吉財部→鹿児島本線	/	1,890円
3	10月29日	"	鹿児島本線→末吉財部	/	1,890円
4	月 日			/	円
5	月 日			/	円
6	月 日			/	円
7	月 日			/	円
8	月 日			/	円
9	月 日			/	円
10	月 日			/	円
11	月 日			/	円
12	月 日			/	円

※支出を証明する書類(領収書等)を提出すること。 《合計》 17,130円

<政務活動の概要> ※県外で政務活動を行った場合に記載すること。

目的 南九州観光振興会議

日付・相手方・場所	日付	相手方	場所
	10月28日	南九州振興会議 並心	SHIRAYAMA HOTEL 鹿児島
	月 日	升本喜之介(九州経済連合会)	
	月 日		
	月 日		

内容・所見等
宮崎・鹿児島・熊本の3県議会における、観光振興に関する会議並心に講演会に出席。
升本氏からは、元JTB時代の経験を活かして南九州における観光戦略等についての講演。
南九州3県の連携による、更なる観光資源の開発、磨き上げなど、様々な視点から示唆を頂いた。

備考

※ 欄が不足する場合は、別紙に記載すること。

領収書等証拠書類貼付用紙

提出者 二見 康之

使途項目	<input checked="" type="checkbox"/> 調査研究費	<input type="checkbox"/> 研修費	<input type="checkbox"/> 広聴広報費	<input type="checkbox"/> 要請陳情等活動費	整理番号 19
	<input type="checkbox"/> 会議費	<input type="checkbox"/> 資料作成費	<input type="checkbox"/> 資料購入費	<input type="checkbox"/> 事務所費	
	<input type="checkbox"/> 事務費	<input type="checkbox"/> 人件費	※事務所費は議員のみ		

<領収書等証拠書類貼付欄>

お名前 二見 康之

領 収 書
様

2019/10/28 111

金額 ¥13,350-

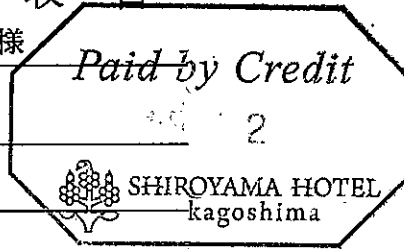

印紙税申告納
付につき鹿児島
税務署承認済

但し ご宿泊代として

上記金額正に領収致しました。

SHIROYAMA HOTEL kagoshima

〒890-8586 鹿児島市新照院町41-1
TEL:099-224-2211 FAX:099-224-2222

ご利用ありがとうございます。



料金所では一旦停車してください。

利用証明書

料金所 鹿児島本線
TEL 099-243-8131
高速道路は便利でお得なETC
あなたもETCをつけてみませんか!

19年10月28日13時56分
車種 普通

通行料金 ¥1,890-
(外税)

一入口料金所 末吉財部
ETC 有効期限20年 8月
会員番号 (支払 - 1回払い)

通行料金は消費税10%対象です
西日本高速道路株式会社
大阪府大阪市北区堂島1-6-20
取扱番号215-00831241-00

ご利用ありがとうございます。



料金所では一旦停車してください。

利用証明書

料金所 末吉財部
TEL 0986-79-1341
高速道路は便利でお得なETC
あなたもETCをつけてみませんか!

19年10月29日10時52分
車種 普通

通行料金 ¥1,890-
(外税)

一入口料金所 鹿児島本線
ETC 有効期限20年 8月
会員番号 (支払 - 1回払い)

通行料金は消費税10%対象です
西日本高速道路株式会社
大阪府大阪市北区堂島1-6-20
取扱番号207-00650949-00

政務活動報告書

提出者

二見 康之

使途項目	<input checked="" type="checkbox"/> 調査研究費	<input type="checkbox"/> 研修費	<input type="checkbox"/> 広聴広報費	<input type="checkbox"/> 要請陳情等活動費	整理番号 20
	<input type="checkbox"/> 会議費	<input type="checkbox"/> 資料作成費	<input type="checkbox"/> 資料購入費	<input type="checkbox"/> 事務所費	
	<input type="checkbox"/> 事務費	<input type="checkbox"/> 人件費	※事務所費は議員のみ		

実施日 2019年 10月 30日 ~ 2019年 月 日

使途・事業名等 意見交換会 宮崎県建設業協会(宮崎市)

<政務活動に要した経費>

番号	領収日	費目	支出目的・内容等	按分率	充当額
1	10月30日	宿泊代		/	7,000円
2	10月30日	高速代	都城 → 宮崎	/	1,070円
3	月 日			/	円
4	月 日			/	円
5	月 日			/	円
6	月 日			/	円
7	月 日			/	円
8	月 日			/	円
9	月 日			/	円
10	月 日			/	円
11	月 日			/	円
12	月 日			/	円

※支出を証明する書類(領収書等)を提出すること。 《合計》 8,070円

<政務活動の概要> ※県外で政務活動を行った場合に記載すること。

目的			
日付・相手方・場所	日付	相手方	場所
	月 日		
	月 日		
	月 日		
	月 日		

内容・所見等

備考

※ 欄が不足する場合は、別紙に記載すること。

領収書等証拠書類貼付用紙

提出者

二見 康之

使途項目	<input checked="" type="checkbox"/> 調査研究費	<input type="checkbox"/> 研修費	<input type="checkbox"/> 広報広報費	<input type="checkbox"/> 要請陳情等活動費	整理番号 20
	<input type="checkbox"/> 会議費	<input type="checkbox"/> 資料作成費	<input type="checkbox"/> 資料購入費	<input type="checkbox"/> 事務所費	
	<input type="checkbox"/> 事務費	<input type="checkbox"/> 人件費		※事務所費は議員のみ	

<領収書等証拠書類貼付欄>

領収書

No.000478373-3016005 HOST 19/10/30
[チェックイン]

ご利用期間 2019/10/30~2019/10/31
ご利用日 2019/10/30

フタミヤスユキ 様

ご請求額 7,000円
ご入金額 7,000円(クレジット)

上記金額を領収致しました

◆ご利用明細◆

室料(1泊分) 7,000円
合計 7,000円

スーパーホテル宮崎天然温泉

宮崎県宮崎市橋通東2丁目2-6
男女別天然温泉と無料健康朝食付きのホテル
TEL 0985-61-9000
FAX 0985-61-9001

ご利用ありがとうございます。



料金所では一旦停車してください。

利用証明書

料金所 宮崎
TEL 0985-85-0865
高速道路は便利でお得なETC
あなたもETCをつけてみませんか!

19年10月30日12時09分

車種 普通

通行料金 ¥1,070-
(外払)

一入口料金所- 都城
ETC 有効期限20年 8月
会員番号 (支払 - 1回払い)

通行料金は消費税率10%対象です
西日本高速道路株式会社
大阪府大阪市北区堂島1-6-20
取扱番号204-01461147-00

政務活動報告書

提出者

二見 康之

使途項目	<input checked="" type="checkbox"/> 調査研究費	<input type="checkbox"/> 研修費	<input type="checkbox"/> 広聴広報費	<input type="checkbox"/> 要請陳情等活動費	整理番号 21
	<input type="checkbox"/> 会議費	<input type="checkbox"/> 資料作成費	<input type="checkbox"/> 資料購入費	<input type="checkbox"/> 事務所費	
	<input type="checkbox"/> 事務費	<input type="checkbox"/> 人件費	※事務所費は議員のみ		
実施日	2019年 10月 31日 ~ 年 月 日				
使途・事業名等	意見交換 宮崎県医師会				
＜政務活動に要した経費＞					
番号	領収日	費目	支出目的・内容等	按分率	充当額
1	10月31日	会費		/	3000円
2	月 日			/	円
3	月 日			/	円
4	月 日			/	円
5	月 日			/	円
6	月 日			/	円
7	月 日			/	円
8	月 日			/	円
9	月 日			/	円
10	月 日			/	円
11	月 日			/	円
12	月 日			/	円
※支出を証明する書類（領収書等）を提出すること。				《合計》	3000円
＜政務活動の概要＞※県外で政務活動を行った場合に記載すること。					
目的					
日付・相手方 ・場所	日付	相手方		場所	
	月 日				
	月 日				
	月 日				
	月 日				
内容・所見等					
備考					

※ 欄が不足する場合は、別紙に記載すること。

領収書等証拠書類貼付用紙

提出者

二見 康之

使途項目	<input checked="" type="checkbox"/> 調査研究費	<input type="checkbox"/> 研修費	<input type="checkbox"/> 広報広報費	<input type="checkbox"/> 要請陳情等活動費	整理番号 21
	<input type="checkbox"/> 会議費	<input type="checkbox"/> 資料作成費	<input type="checkbox"/> 資料購入費	<input type="checkbox"/> 事務所費	
	<input type="checkbox"/> 事務費	<input type="checkbox"/> 人件費	※事務所費は議員のみ		

<領収書等証拠書類貼付欄>

領 収 書

二見 康之 様

¥3,000-

ただし、令和1年10月31日開催の
 宮崎県議会自由民主党と
 宮崎県医師会(医師連盟)との懇談会会費として
 上記金額を領収いたしました。

令和1年10月31日
 宮崎市和知川原1丁目101番地
 宮崎県医師会長・宮崎県医師会事務局長
 河野 洋平

政務活動報告書

提出者

二見 康之

使途項目	<input checked="" type="checkbox"/> 調査研究費	<input type="checkbox"/> 研修費	<input type="checkbox"/> 広聴広報費	<input type="checkbox"/> 要請陳情等活動費	整理番号 22
	<input type="checkbox"/> 会議費	<input type="checkbox"/> 資料作成費	<input type="checkbox"/> 資料購入費	<input type="checkbox"/> 事務所費	
	<input type="checkbox"/> 事務費	<input type="checkbox"/> 人件費	※事務所費は議員のみ		

実施日 2019年 11月 14日 ~ 年 月 日

使途・事業名等 意見交換 宮崎県体育協会 (宮崎市)

<政務活動に要した経費>

番号	領収日	費目	支出目的・内容等	按分率	充当額
1	11月14日	高速代	山20 → 宮崎	/	940 円
2	11月14日	宿泊代		/	7100 円
3	月 日			/	円
4	月 日			/	円
5	月 日			/	円
6	月 日			/	円
7	月 日			/	円
8	月 日			/	円
9	月 日			/	円
10	月 日			/	円
11	月 日			/	円
12	月 日			/	円

※支出を証明する書類 (領収書等) を提出すること。 《合計》 8040 円

<政務活動の概要> ※県外で政務活動を行った場合に記載すること。

目的			
日付・相手方 ・場所	日付	相手方	場所
	月 日		
	月 日		
	月 日		
	月 日		

内容・所見等

備考

※ 欄が不足する場合は、別紙に記載すること。

領収書等証拠書類貼付用紙

提出者

二見 康之

使途項目	<input checked="" type="checkbox"/> 調査研究費	<input type="checkbox"/> 研修費	<input type="checkbox"/> 広聴広報費	<input type="checkbox"/> 要請陳情等活動費	整理番号
	<input type="checkbox"/> 会議費	<input type="checkbox"/> 資料作成費	<input type="checkbox"/> 資料購入費	<input type="checkbox"/> 事務所費	
	<input type="checkbox"/> 事務費	<input type="checkbox"/> 人件費	※事務所費は議員のみ		22

<領収書等証拠書類貼付欄>

領 収 証

№ 487725

二見 康之

様

2019年11月14日

¥ 7,100-

但し 御宿泊料、御駐車料、御飲食料、御会議室料、コピー料、FAX料

上記の金額領収申上げました。

収入
印紙

- | | |
|----------------------------------|---|
| ホテルマリックス | ホテルマリックスラグーン |
| <input type="checkbox"/> ホテルフロント | <input checked="" type="checkbox"/> ホテルフロント |
| <input type="checkbox"/> バンケット | <input type="checkbox"/> シーアマーレ |
| <input type="checkbox"/> マリノージュ | <input type="checkbox"/> スパぼうぼう |
| <input type="checkbox"/> つば八 | |

発行者



〒880-8561 宮崎市千草町15-8

株式会社 ホテルマリックス

TEL (0985) 28-6161

URL <http://www.hotel-marix.co.jp>



ご利用ありがとうございます。



料金所では一旦停車してください。

利用証明書

料金所 宮崎

TEL 0985-85-0865

高速道路は便利でお得なETC
あなたもETCをつけてみませんか!

19年11月14日17時01分

車種 普通

通行料金 ¥940-

(外税)

—入口料金所— 山之ロスマート

ETC 有効期限20年 8月

会員番号 (支払 - 1回払い)

通行料金は消費税率10%対象です
西日本高速道路株式会社
大阪府大阪市北区堂島1-6-20
取扱番号204-03161642-00

政務活動報告書

提出者

二見 康之

使途項目	<input checked="" type="checkbox"/> 調査研究費	<input type="checkbox"/> 研修費	<input type="checkbox"/> 広報広報費	<input type="checkbox"/> 要請陳情等活動費	整理番号 23
	<input type="checkbox"/> 会議費	<input type="checkbox"/> 資料作成費	<input type="checkbox"/> 資料購入費	<input type="checkbox"/> 事務所費	
	<input type="checkbox"/> 事務費	<input type="checkbox"/> 人件費	※事務所費は職員のみ		

実施日 2019年 11月 22日 ~ 2019年 11月 22日

使途・事業名等 講演会・意見交換会

<政務活動に要した経費>

番号	領収日	費目	支出目的・内容等	按分率	充当額
1	11月22日	会費		/	6,500 円
2	11月22日	駐車代		/	400 円
3	月 日			/	円
4	月 日			/	円
5	月 日			/	円
6	月 日			/	円
7	月 日			/	円
8	月 日			/	円
9	月 日			/	円
10	月 日			/	円
11	月 日			/	円
12	月 日			/	円

※支出を証明する書類(領収書等)を提出すること。 《合計》 6,900 円

<政務活動の概要> ※県外で政務活動を行った場合に記載すること。

目的	日付		相手方	場所
日付・相手方・場所	月	日		
	月	日		
	月	日		
	月	日		
	月	日		

内容・所見等

備考

※ 欄が不足する場合は、別紙に記載すること。

領収書等証拠書類貼付用紙

提出者

二見 康之

使途項目	<input checked="" type="checkbox"/> 調査研究費	<input type="checkbox"/> 研修費	<input type="checkbox"/> 広聴広報費	<input type="checkbox"/> 要請陳情等活動費	整理番号 23
	<input type="checkbox"/> 会議費	<input type="checkbox"/> 資料作成費	<input type="checkbox"/> 資料購入費	<input type="checkbox"/> 事務所費	
	<input type="checkbox"/> 事務費	<input type="checkbox"/> 人件費	※事務所費は議員のみ		

<領収書等証拠書類貼付欄>

No.0005

教育は 国家百年の大計

中村学園大学 教授 占部 志氏

11.22 2019 (金)
受付/17:45
講演会/18:00~19:00

ホテルメリージュ 2階「琥珀」
〒830-0805 宮崎県宮崎市目黒1-11 ☎0935-26-6666

令和元 年11月22日

領 収 書

二見 康之 様

金額 ¥6,500 -

但 九州ブロック各地木鶏クラブの集い参加費として

上記正に領収いたしました

宮崎木鶏クラブ
代表世話人 志多 

またのご利用をお待ちしております。

ひまわり駐車場

領 収 証

精算機 #01	A 精算No.000220
発券機 #01	発券No.036291
入庫時刻	2019年11月22日(金) 17:45
出庫時刻	2019年11月22日(金) 19:18
駐車時間	1:33
駐車料金	A料金 400円
=====	
合 計	400円
現金領収額	400円
お預り	500円
お釣り	100円

またのご利用をお待ちしております。

政務活動報告書

提出者

二見 康之

使途項目	<input checked="" type="checkbox"/> 調査研究費	<input type="checkbox"/> 研修費	<input type="checkbox"/> 広聴広報費	<input type="checkbox"/> 要請陳情等活動費	整理番号 24
	<input type="checkbox"/> 会議費	<input type="checkbox"/> 資料作成費	<input type="checkbox"/> 資料購入費	<input type="checkbox"/> 事務所費	
	<input type="checkbox"/> 事務費	<input type="checkbox"/> 人件費	※事務所費は議員のみ		

実施日 2020年 1月 6日 ~ 年 月 日

使途・事業名等 都城商工会議所 賀詞交歓会 意見交換

<政務活動に要した経費>

番号	領収日	費目	支出目的・内容等	按分率	充当額
1	11月25日	会費経科	会費3000円, 手数料330	/	3330円
2	1月6日	99代	自宅→××ホテル	/	1,230円
3	1月6日	"	××ホテル→自宅	/	1,150円
4	月 日			/	円
5	月 日			/	円
6	月 日			/	円
7	月 日			/	円
8	月 日			/	円
9	月 日			/	円
10	月 日			/	円
11	月 日			/	円
12	月 日			/	円

※支出を証明する書類(領収書等)を提出すること。 《合計》 5,710円

<政務活動の概要> ※県外で政務活動を行った場合に記載すること。

目的			
日付・相手方・場所	日付	相手方	場所
	月 日		
	月 日		
	月 日		
	月 日		

内容・所見等

備考

※ 欄が不足する場合は、別紙に記載すること。

領収書等証拠書類貼付用紙

提出者

二見 康之

使途項目	<input checked="" type="checkbox"/> 調査研究費	<input type="checkbox"/> 研修費	<input type="checkbox"/> 広聴広報費	<input type="checkbox"/> 要請陳情等活動費	整理番号 24
	<input type="checkbox"/> 会議費	<input type="checkbox"/> 資料作成費	<input type="checkbox"/> 資料購入費	<input type="checkbox"/> 事務所費	
	<input type="checkbox"/> 事務費	<input type="checkbox"/> 人件費	※事務所費は議員のみ		

<領収書等証拠書類貼付欄>

振込金受取書

/ 年 11 月 25 日			
金額	百万	千	円
		¥3000	
先方銀行	[REDACTED]		
受取人	都城商工会議所		
ご依頼人	二見 康之 様		
〔備考〕	[REDACTED]		
	手数料	330 円	

上記のとおり振込金として受取りました。

出(4)納

1. 11. 25

入

(取扱店)

銀行 宮崎銀行 店 県庁支店

紙

(取扱店→依頼人)

領収書

2020年01月06日-010

メーター運賃 ¥1,230円

合計 ¥1,230円

現金支払 ¥1,230円

毎度ご乗車ありがとうございます。

車輛番号 0262

☆(有)銀星タクシー

宮崎県都城市吉尾町5842

本社 TEL 0986-38-1300

☎ 0120-38-1301

領収書

No. 5886

日付 2020年01月06日 21:42

車番 002100 0000

基本運賃 ¥1,150円

合計 ¥1,150円

上記の様に領収致しました
毎度、御乗車ありがとうございます

(株) 中央タクシー

お忘れ物・お問い合わせは
下記までにご連絡下さい。

TEL 0986-23-1230

都城市東町8-2

政務活動報告書

提出者

二見 康之

使途項目	<input checked="" type="checkbox"/> 調査研究費	<input type="checkbox"/> 研修費	<input type="checkbox"/> 広聴広報費	<input type="checkbox"/> 要請陳情等活動費	整理番号
	<input type="checkbox"/> 会議費	<input type="checkbox"/> 資料作成費	<input type="checkbox"/> 資料購入費	<input type="checkbox"/> 事務所費	25
	<input type="checkbox"/> 事務費	<input type="checkbox"/> 人件費	※事務所費は議員のみ		

実施日 2019年 12月 23日 ~ 年 月 日

使途・事業名等 宮崎県商工会連合会 意見交換会(宮崎市)

<政務活動に要した経費>

番号	領収日	費目	支出目的・内容等	按分率	充当額
1	12月23日	会費		/	5,000 円
2	12月23日	宿泊代		/	6,180 円
3	12月23日	高速代	山王 → 宮崎	/	980 円
4	月 日			/	円
5	月 日			/	円
6	月 日			/	円
7	月 日			/	円
8	月 日			/	円
9	月 日			/	円
10	月 日			/	円
11	月 日			/	円
12	月 日			/	円

※支出を証明する書類(領収書等)を提出すること。 《合計》 12,120円

<政務活動の概要> ※県外で政務活動を行った場合に記載すること。

目的			
日付・相手方・場所	日付	相手方	場所
	月 日		
	月 日		
	月 日		
	月 日		

内容・所見等

備考

※ 欄が不足する場合は、別紙に記載すること。

領収書等証拠書類貼付用紙

提出者

二見 康之

使途項目	<input checked="" type="checkbox"/> 調査研究費	<input type="checkbox"/> 研修費	<input type="checkbox"/> 広聴広報費	<input type="checkbox"/> 要請陳情等活動費	整理番号 25
	<input type="checkbox"/> 会議費	<input type="checkbox"/> 資料作成費	<input type="checkbox"/> 資料購入費	<input type="checkbox"/> 事務所費	
	<input type="checkbox"/> 事務費	<input type="checkbox"/> 人件費	※事務所費は議員のみ		

<領収書等証拠書類貼付欄>

領 収 書

二見 康之

様

金額 5,000 円

ただし 商工会の現状と課題に係る意見交換会負担金として

令和1年12月23日

宮崎県商工会連合会
会長 淵上 鉄



ご利用ありがとうございます。



料金所では一旦停車してください。

利用証明書

料金所 宮崎

TEL 0985-85-0865
高速道路は便利でお得なETC
あなたもETCをつけてみませんか!

19年12月23日16時38分

車種 普通

通行料金 ¥940-
(外税)

-入口料金所- 山之口スマート
ETC 有効期限20年 8月
会員番号 (支払 - 1回払い)

通行料金は消費税10%対象です
西日本高速道路株式会社
大阪府大阪市北区堂島1-6-20
取扱番号205-01681621-00

領 収 証

No 495681

二見 康之

様

2019年12月23日

¥ 6180-

但し 御宿泊料、御駐車料、御飲食料、御会議室料、コピー料、FAX料

上記の金額領収申上げました。

収入
印紙

- | | |
|-----------------------------------|---|
| <input type="checkbox"/> ホテルマリックス | <input type="checkbox"/> ホテルマリックスラグーン |
| <input type="checkbox"/> ホテルフロント | <input checked="" type="checkbox"/> ホテルフロント |
| <input type="checkbox"/> パンケット | <input type="checkbox"/> シーアマーレ |
| <input type="checkbox"/> マリノヴァ | <input type="checkbox"/> スパばうばう |
| <input type="checkbox"/> つば八 | |

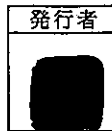

〒880-8561 宮崎市千草町15-8

株式会社 ホテルマリックス

TEL (0985) 28-6161

URL <http://www.hotel-marix.co.jp>



政務活動報告書

提出者

二見 康之

使途項目	<input checked="" type="checkbox"/> 調査研究費	<input type="checkbox"/> 研修費	<input type="checkbox"/> 広聴広報費	<input type="checkbox"/> 要請陳情等活動費	整理番号 26
	<input type="checkbox"/> 会議費	<input type="checkbox"/> 資料作成費	<input type="checkbox"/> 資料購入費	<input type="checkbox"/> 事務所費	
	<input type="checkbox"/> 事務費	<input type="checkbox"/> 人件費	※事務所費は職員のみ		

実施日	2020年 1月 7日 ~ 2020年 1月 8日
使途・事業名等	意見交換 宮崎県商工会議所 (宮崎市)

<政務活動に要した経費>

番号	領収日	費目	支出目的・内容等	按分率	充当額
1	1月 7日	宿泊代		/	4,520円
2	1月 7日	高速代	山20 → 宮崎	/	940円
3	1月 7日	駐車代		/	900円
4	1月 7日	タクシー代	×7-ジ2 → 宮崎観光ホテル	/	570円
5	1月 8日	高速代	宮崎 → 都城	/	1,070円
6	月 日			/	円
7	月 日			/	円
8	月 日			/	円
9	月 日			/	円
10	月 日			/	円
11	月 日			/	円
12	月 日			/	円

※支出を証明する書類 (領収書等) を提出すること。 《合計》 7,980円

<政務活動の概要> ※県外で政務活動を行った場合に記載すること。

目的			
日付・相手方・場所	日付	相手方	場所
	月 日		
	月 日		
	月 日		
	月 日		

内容・所見等

備考

※ 欄が不足する場合は、別紙に記載すること。

領収書等証拠書類貼付用紙

提出者

二見 康之

使途項目	<input checked="" type="checkbox"/> 調査研究費	<input type="checkbox"/> 研修費	<input type="checkbox"/> 広聴広報費	<input type="checkbox"/> 要請陳情等活動費	整理番号 26
	<input type="checkbox"/> 会議費	<input type="checkbox"/> 資料作成費	<input type="checkbox"/> 資料購入費	<input type="checkbox"/> 事務所費	
	<input type="checkbox"/> 事務費	<input type="checkbox"/> 人件費	※事務所費は議員のみ		

<領収書等証拠書類貼付欄>

領収書

(RECEIPT)

NO 200165

二見 康之 様

01-07-20

¥ 4,500

HOTEL MERIEGES

〒880-0805 宮崎市 橋通東3丁目1-11
TEL:0985-26-6666 FAX:0985-26-6111

ご利用ありがとうございます。



料金所では一旦停車してください。

利用証明書

料金所 宮崎

TEL 0985-85-0865

高速道路は便利でお得なETC
あなたもETCをつけてみませんか!

20年 1月 7日 17時07分

車種 普通

通行料金 ¥940-

(外払)

一入口料金所一 山之ロスマート

ETC 有効期限20年 8月

会員番号 (支払 - 1回払い)

通行料金は消費税率10%対象です

西日本高速道路株式会社

大阪府大阪市北区堂島1-6-20

取扱番号205-01411650-00

NO 257426

ご宿泊用駐車券

領収証

¥900 60

年 月 日

上記正に領収いたしました

14:00 ~ 翌朝 11:00

※尚、指定時間外の料金は別添申し受けます。

メリージェス通
駐車券受付の係員に
ご指示ください

メリージェス通有料駐車場

宮崎市橋通東3丁目1-19

TEL(0985)25-6630

領収書

2020年01月07日-014

メーター運賃 ¥570円

合計 ¥570円

現金支払 ¥570円

毎度ご乗車ありがとうございます。

お忘れ物・お問い合わせは下記まで

ご連絡お願い致します。

車両番号 0268

宮見貸切自動車株式会社

宮崎市船塚2丁目181-3

代表 TEL:0985-24-5003

ご利用ありがとうございます。



料金所では一旦停車してください。

利用証明書

料金所 都城

TEL 0986-38-2883

高速道路は便利でお得なETC
あなたもETCをつけてみませんか!

20年 1月 8日 13時59分

車種 普通

通行料金 ¥1,070-

(外払)

一入口料金所一 宮崎

ETC 有効期限20年 8月

会員番号 (支払 - 1回払い)

通行料金は消費税率10%対象です

西日本高速道路株式会社

大阪府大阪市北区堂島1-6-20

取扱番号206-02021337-00

政務活動報告書

提出者

二見 康之

使途項目	<input checked="" type="checkbox"/> 調査研究費	<input type="checkbox"/> 研修費	<input type="checkbox"/> 広聴広報費	<input type="checkbox"/> 要請陳情等活動費	整理番号 27
	<input type="checkbox"/> 会議費	<input type="checkbox"/> 資料作成費	<input type="checkbox"/> 資料購入費	<input type="checkbox"/> 事務所費	
	<input type="checkbox"/> 事務費	<input type="checkbox"/> 人件費	<input type="checkbox"/> ※事務所費は議員のみ		

実施日 2020年 / 月 / 日 ~ 2020年 / 月 / 日

使途・事業名等 意見交換 都城市北諸泉郡薬剤師会

<政務活動に要した経費>

番号	領収日	費目	支出目的・内容等	按分率	充当額
1	1月10日	会費		/	2000 円
2	1月10日	タクシー代	三股町植木 → 中山荘	/	1,490 円
3	1月10日	.	中山荘 → 自宅	/	1,390 円
4	月 日			/	円
5	月 日			/	円
6	月 日			/	円
7	月 日			/	円
8	月 日			/	円
9	月 日			/	円
10	月 日			/	円
11	月 日			/	円
12	月 日			/	円

※支出を証明する書類(領収書等)を提出すること。 《合計》 4,860 円

<政務活動の概要> ※原外で政務活動を行った場合に記載すること。

目的			
日付・相手方 ・場所	日付	相手方	場所
	月 日		
	月 日		
	月 日		
	月 日		

内容・所見等

備考

※ 欄が不足する場合は、別紙に記載すること。

領収書等証拠書類貼付用紙

提出者

二見 康之

使途項目	<input checked="" type="checkbox"/> 調査研究費	<input type="checkbox"/> 研修費	<input type="checkbox"/> 広聴広報費	<input type="checkbox"/> 要請陳情等活動費	整理番号 27
	<input type="checkbox"/> 会議費	<input type="checkbox"/> 資料作成費	<input type="checkbox"/> 資料購入費	<input type="checkbox"/> 事務所費	
	<input type="checkbox"/> 事務費	<input type="checkbox"/> 人件費	※事務所費は議員のみ		

<領収書等証拠書類貼付欄>

令和2年1月10日

領 収 証

二見康之様

金 2,000円也

但し 新年会会費として

都城市祝吉1丁目2-17
 (一社)都城市北諸郡薬剤師会
 会長 落合 晋

領 収 書

2020年01月10日-001

メーター運賃 ¥1,470円

合計 ¥1,470円

現金支払 ¥1,470円

毎度ご乗車ありがとうございます。

車両番号 0229

☆(有)銀星タクシー

宮崎県都城市吉尾町5842

本社 TEL 0986-38-1300

☎ 0120-38-1301

領 収 証

二見康之様

令和2年1月10日

¥1,390

但し

年	月	日	御乗車区間明細	車号	運転手名
2	1	10			

毎度御乗車有難うございます。上記の金額有難く領収致しました。

都城市牟田町6街区4号

株式会社 中央タクシー

TEL 代表 23-1230

☎ 0120-0986-01

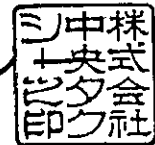

政務活動報告書

提出者

二見 康之

使途項目	<input checked="" type="checkbox"/> 調査研究費	<input type="checkbox"/> 研修費	<input type="checkbox"/> 広報広報費	<input type="checkbox"/> 要請陳情等活動費	整理番号 28
	<input type="checkbox"/> 会議費	<input type="checkbox"/> 資料作成費	<input type="checkbox"/> 資料購入費	<input type="checkbox"/> 事務所費	
	<input type="checkbox"/> 事務費	<input type="checkbox"/> 人件費	<input type="checkbox"/> ※事務所費は職員のみ		

実施日 2020年 1月 16日 ~ 2020年 1月 17日

使途・事業名等 意見交換、都城台北市立敦化小学校文化交流会

<政務活動に要した経費>

番号	領収日	費目	支出目的・内容等	按分率	充当額
1	1月16日	会費		/	3,500 円
2	1月17日	77シ一代	中町 → 自宅	/	1,310 円
3	月 日			/	円
4	月 日			/	円
5	月 日			/	円
6	月 日			/	円
7	月 日			/	円
8	月 日			/	円
9	月 日			/	円
10	月 日			/	円
11	月 日			/	円
12	月 日			/	円

※支出を証明する書類(領収書等)を提出すること。 《合計》 4,810 円

<政務活動の概要> ※県外で政務活動を行った場合に記載すること。

目的			
日付・相手方 ・場所	日付	相手方	場所
	月 日		
	月 日		
	月 日		
	月 日		

内容・所見等

備考

※ 欄が不足する場合は、別紙に記載すること。

領収書等証拠書類貼付用紙

提出者

二見 康之

使途項目	<input checked="" type="checkbox"/> 調査研究費	<input type="checkbox"/> 研修費	<input type="checkbox"/> 広聴広報費	<input type="checkbox"/> 要請陳情等活動費	整理番号 28
	<input type="checkbox"/> 会議費	<input type="checkbox"/> 資料作成費	<input type="checkbox"/> 資料購入費	<input type="checkbox"/> 事務所費	
	<input type="checkbox"/> 事務費	<input type="checkbox"/> 人件費	※事務所費は議員のみ		

<領収書等証拠書類貼付欄>

No. _____

領 収 証

令和 2年 1月 16日

二見 康之 様

¥ 3, 5 0 0

但し 都城・台北市立敦化小学校文化交流会会費として

都城市太郎坊町 1976-1
都城音楽協会
会長 中西徹博



領 収 書

2020年01月17日-017

メーター運賃 ¥1,310円

合計 ¥1,310円

現金支払 ¥1,310円

毎度ご乗車ありがとうございます。

車輛番号 0260

☆(有)銀星タクシー

宮崎県都城市吉尾町5842

本社 TEL 0986-38-1300

☎ 0120-38-1301

政務活動報告書

提出者

二見 康之

使途項目	<input checked="" type="checkbox"/> 調査研究費	<input type="checkbox"/> 研修費	<input type="checkbox"/> 広聴広報費	<input type="checkbox"/> 要請陳情等活動費	整理番号 29
	<input type="checkbox"/> 会議費	<input type="checkbox"/> 資料作成費	<input type="checkbox"/> 資料購入費	<input type="checkbox"/> 事務所費	
	<input type="checkbox"/> 事務費	<input type="checkbox"/> 人件費	<input type="checkbox"/> ※事務所費は議員のみ		

実施日 2020年 2月 6日 ~ 2020年 2月 9日

使途・事業名等 視察調査(地方創生, 九州観光, 地域経済)

<政務活動に要した経費>

番号	領収日	費目	支出目的・内容等	按分率	充当額
1	1月26日	旅費	1/6 宮崎→東京, 1/6 東京→長崎, 1/6 福岡→宮崎	1	78,080 円
2	1月26日	宿泊代	1/6 羽田空港ホテル東京急	1	22,250 円
3	1月26日	"	1/6 JR九州ホテル福岡	1	18,800 円
4	2月14日	"	1/6 ホテルニュータナ	1	7,200 円
5	2月6日	高速代	山王口→宮崎	1	940 円
6	2月6日	バス代	羽田空港→メッセ中央	1	1,200 円
7	2月6日	宿泊代	朝食, 宿泊税	1	2,400 円
8	2月7日	バス代	長崎空港→長崎市内	1	1,000 円
9	2月8日	JR代	長崎駅→博多駅	1	4,270 円
10	2月9日	駐車場代	1/6 ~ 1/9	1	3,100 円
11	月 日			1	円
12	月 日			1	円

※支出を証明する書類(領収書等)を提出すること。 《合計》 139,280円

<政務活動の概要> ※例外で政務活動を行った場合に記載すること。

目的 地方創生に関する調査, 九州観光に関する調査, 地域経済に関する調査

日付・相手方・場所	日付	相手方	場所
		2月6日	地方創生セミナー
	2月7日	九州観光振興大会	ANA福岡国際ホテル長崎
	2月8日	コスモス薬品	福岡県博多
	月 日		
	月 日		

内容・所見等

- 地方創生セミナー
 - 各企業・団体・自治体の取り組みについて各ブース視察。
 - SMSの活用例として Tik Tok Ads Japan 田村千秋氏の講演聴講。広告の今後の在り方について等。
- 九州観光振興大会
 - 九州各県議との意見交換。講演にジャパンネットたかた 高田明会長。会社の発展について等。これからの国・地域づくりについて指摘。
- コスモス薬品
 - 横山社長との意見交換。今後の展開等。宮崎の地域経済等について意見交換。

備考

※ 欄が不足する場合は、別紙に記載すること。

領収書等証拠書類貼付用紙

提出者

二見 康之

使途項目	<input checked="" type="checkbox"/> 調査研究費	<input type="checkbox"/> 研修費	<input type="checkbox"/> 広聴広報費	<input type="checkbox"/> 要請陳情等活動費	整理番号 29
	<input type="checkbox"/> 会議費	<input type="checkbox"/> 資料作成費	<input type="checkbox"/> 資料購入費	<input type="checkbox"/> 事務所費	
	<input type="checkbox"/> 事務費	<input type="checkbox"/> 人件費	※事務所費は議員のみ		

<領収書等証拠書類貼付欄>

領収書

WEB 4da43b1f4d-G3922-130427-0-1110
表示日 2020年01月26日(日)

二見康之

様

金額 **¥78,080-** (税込)
クレジット支払い
(消費税10%対象 ¥78,080- (税込))

航空券番号	1010271259870014	1010271259870025
	1010271259870036	
順会番号	MC07C3	

但し 運賃および税金・料金等

航空券発行日 2020年01月26日(日)

上記、正に領収いたしました。

本紙は電子的に保持している領収データを画面表示したものです。

ANA A STAR ALLIANCE MEMBER

全日本空輸株式会社 All Nippon Airways Co.,Ltd.

領 収 証

No. Web200126133808

発行日: 2020年01月26日

二見康之

様

¥22,250-

お支払い方法: 現金・クレジットカード・その他でのお支払いを含みます

但し、宿泊料金として

上記金額 正に領収いたしました。

ANAセールス株式会社

〒103-0027

東京都中央区日本橋2-14-1
フロントプレイス日本橋



AL110179
①お客様用

航空券明細

WEB 4da43b1f4d-G3922-130427-0-1110
表示日 2020年01月26日(日)

ご搭乗者名/照会番号
ユタミ ヤスユキ様 (MC07C3)

搭乗日	機名	区間	クラス	運賃	運賃額(税込)	運賃適用開始日
2020年02月06日(水)	ANA3752	宮崎 - 東京(羽田)	普通席	/Uユ-3F	¥29,690-	2020年01月26日(日)
2020年02月07日(金)	ANA661	東京(羽田) - 長崎	普通席	/Uユ-3G	¥28,690-	2020年01月26日(日)
2020年02月09日(日)	ANA665	福岡 - 宮崎	普通席	/Uユ-1C	¥19,700-	2020年01月26日(日)
合計金額					¥78,080-	

領収書等証拠書類貼付用紙

提出者

二見 康之

使途項目	<input checked="" type="checkbox"/> 調査研究費	<input type="checkbox"/> 研修費	<input type="checkbox"/> 広聴広報費	<input type="checkbox"/> 要請陳情等活動費	整理番号
	<input type="checkbox"/> 会議費	<input type="checkbox"/> 資料作成費	<input type="checkbox"/> 資料購入費	<input type="checkbox"/> 事務所費	
	<input type="checkbox"/> 事務費	<input type="checkbox"/> 人件費	※事務所費は議員のみ		29

<領収書等証拠書類貼付欄>

領 収 証

No. Web200126132133
発行日: 2020年01月26日

二見康之

様

¥18,800-

お支払い方法: 現金・クレジットカード・その他でのお支払いを含みます

但し、宿泊料金として

上記金額 正に領収いたしました。

ANAセールス株式会社

〒103-0027

東京都中央区日本橋2-14-1
フロントプレイス日本橋



AL110556
①お客様用

RECEIPT
領 収 証

No. 0533084 - 01

発行日: 2020年02月14日

二見 康之 様

¥7,200-

THE MENTIONED SUM OF MONEY IS DULY RECEIVED
上記の金額正に領収致しました。

領収日: 2020年02月14日

2/7ホテルニュータンダ

収 入
印 紙

MIYAZAKI KOTSU CO.
宮崎交通株式会社 営業課

領収済26
20.2.14

〒880-0001 宮崎県宮崎市橋通西多下目10番32号
ボンベルタ橋 東館7階
TEL. 0985-32-0710

【領収印なきもの及び金額訂正したものは無効です】

No 577437

領収書等証拠書類貼付用紙

提出者

二見 康之

使途項目	<input checked="" type="checkbox"/> 調査研究費	<input type="checkbox"/> 研修費	<input type="checkbox"/> 広聴広報費	<input type="checkbox"/> 要請陳情等活動費	整理番号 29
	<input type="checkbox"/> 会議費	<input type="checkbox"/> 資料作成費	<input type="checkbox"/> 資料購入費	<input type="checkbox"/> 事務所費	
	<input type="checkbox"/> 事務費	<input type="checkbox"/> 人件費	※事務所費は議員のみ		

<領収書等証拠書類貼付欄>

ご利用ありがとうございます。



料金所では一旦停車してください。

利用証明書

料金所 宮崎

TEL 0985-85-0865
高速道路は便利でお得なETC
あなたもETCをつけてみませんか!

20年 2月 6日 6時49分

車種 普通

通行料金 ¥940-
(外)

—入口料金所— 山之ロスマート
ETC 有効期限20年 8月
会員番号 (支払 - 1回払い)

通行料金は消費税率10%対象です
西日本高速道路株式会社
大阪府大阪市北区堂島1-6-20
取扱番号202-00380633-00

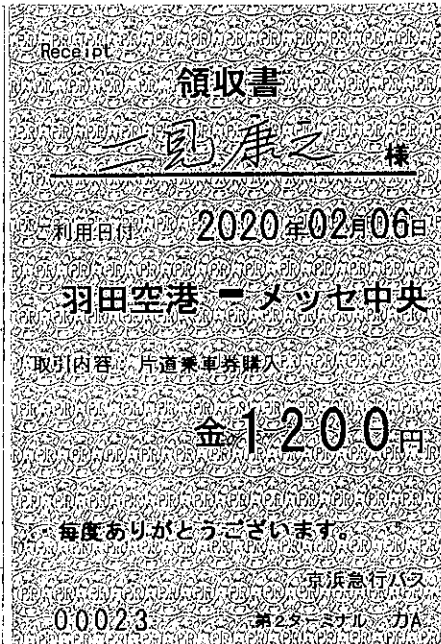

発行番号 020693112098 J 3 3 93 * 9 11
20/02/06 00:24 741

ご署名

二見 康之

領 収 書

日付 2020年02月06日 020693112098

お名前 二見 康之

様

金額 ¥2,400-

但し ご宿泊代として

上記金額正に領収致しました。

収入
印紙

RECEIVED
クレジットカードでお取り扱いたしました
RECEIVED BY CREDIT CARD

担当者

お勘定書 STATEMENT

お名前 二見 康之

羽田 エクセルホテル東急
HANEDA EXCEL HOTEL TOKYU
〒144-0041 東京都大田区羽田芝 3-4-2
Tel:03-5756-6000 Fax:03-5757-0706
www.tokyuhotels.co.jp



様

お部屋番号 7106 ご人数 1
ご到着 2020/02/06 ご出発 2020/02/07

日付	部屋番号	ご明細	料金	お支払等	備考
02/06	7106	宿泊税 朝食	200		*
			2,200		

ご利用金額	お支払金額
2,400	2,400
	0
	ご請求金額
	0

ありがとうございます。またのご利用を心よりお待ちしております。
高、伝票等につきましては、すでにお渡し済みでございますので、再発行は致しかねます。
羽田エクセルホテル東急は、東京の玄関口として早朝のご出発、深夜のご到着、ビジネスから観光まで、
旅するお客様を心ゆくまでサポートいたします。

(内 消費税: 200)
(内 宿泊税等: 200)

領収書等証拠書類貼付用紙

提出者

二見 康之

使途項目	<input checked="" type="checkbox"/> 調査研究費	<input type="checkbox"/> 研修費	<input type="checkbox"/> 広聴広報費	<input type="checkbox"/> 要請陳情等活動費	整理番号
	<input type="checkbox"/> 会議費	<input type="checkbox"/> 資料作成費	<input type="checkbox"/> 資料購入費	<input type="checkbox"/> 事務所費	
	<input type="checkbox"/> 事務費	<input type="checkbox"/> 人件費	※事務所費は議員のみ		

<領収書等証拠書類貼付欄>

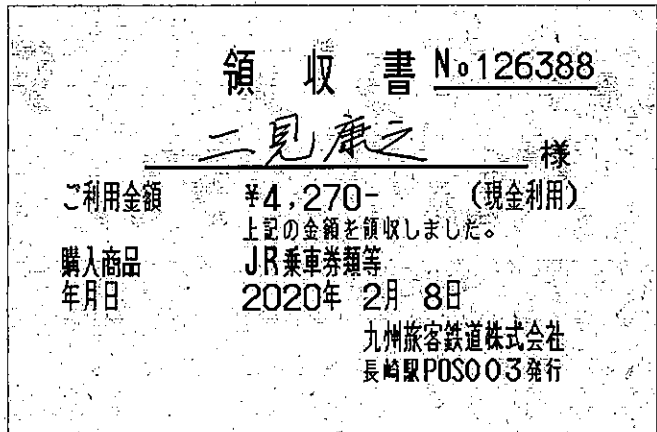
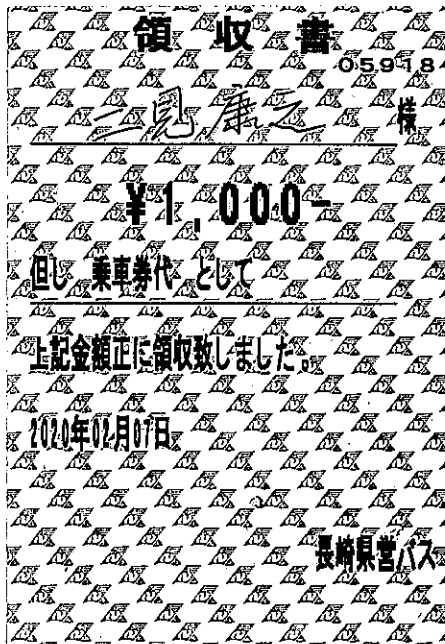

一般財団法人
空港振興・環境整備支援機構

宮崎空港駐車場
TEL 0985-56-5367

クレジット御利用明細

入車日時 2020年02月06日 06時54分
精算日時 2020年02月09日 11時38分
No.06-000354 券No.01-131411

駐車料金 (777) 3100円

割引 (認証H) 1回
料金計 3,100円

クレジット支払 3,100円

投入現金 0円
釣銭額 0円

クレジット支払
カード会社: UFJエクス
処理通番: HOU60

政務活動報告書

提出者

二見 康之

使途項目	<input checked="" type="checkbox"/> 調査研究費	<input type="checkbox"/> 研修費	<input type="checkbox"/> 広報広報費	<input type="checkbox"/> 要請陳情等活動費	整理番号 30
	<input type="checkbox"/> 会議費	<input type="checkbox"/> 資料作成費	<input type="checkbox"/> 資料購入費	<input type="checkbox"/> 事務所費	
	<input type="checkbox"/> 事務費	<input type="checkbox"/> 人件費	※事務所費は議員のみ		

実施日 2020年 1月 18日 ~ 2020年 1月 18日

使途：事業名等 意見交換 宮崎県薬剤師会 (宮崎市)

<政務活動に要した経費>

番号	領収日	費目	支出目的・内容等	按分率	充当額
1	1月18日	バス代	一日乗車券	/	1,800 円
2	1月18日	タクシー代	都城駅 → 自宅	/	1,070 円
3	月 日			/	円
4	月 日			/	円
5	月 日			/	円
6	月 日			/	円
7	月 日			/	円
8	月 日			/	円
9	月 日			/	円
10	月 日			/	円
11	月 日			/	円
12	月 日			/	円

※支出を証明する書類 (領収書等) を提出すること。 《合計》 2,870 円

<政務活動の概要> ※県外で政務活動を行った場合に記載すること。

目的			
日付・相手方 ・場所	日付	相手方	場所
	月 日		
	月 日		
	月 日		
	月 日		
内容・所見等			
備考			

※ 欄が不足する場合は、別紙に記載すること。

領収書等証拠書類貼付用紙

提出者

二見 康之

使途項目	<input checked="" type="checkbox"/> 調査研究費	<input type="checkbox"/> 研修費	<input type="checkbox"/> 広聴広報費	<input type="checkbox"/> 要請陳情等活動費	整理番号 30
	<input type="checkbox"/> 会議費	<input type="checkbox"/> 資料作成費	<input type="checkbox"/> 資料購入費	<input type="checkbox"/> 事務所費	
	<input type="checkbox"/> 事務費	<input type="checkbox"/> 人件費	※事務所費は議員のみ		

<領収書等証拠書類貼付欄>

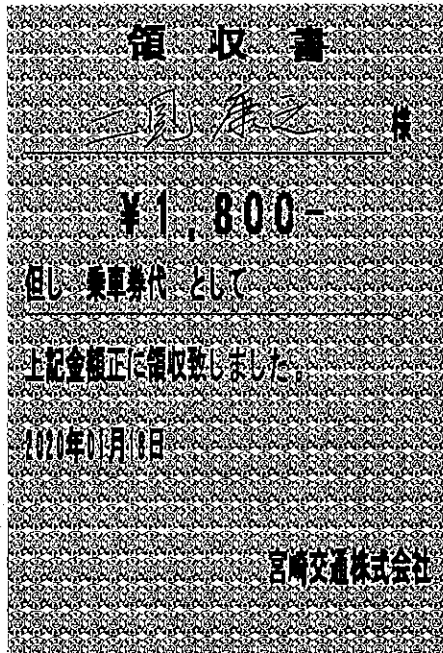

領 収 書

2020年01月18日 -011

メーター運賃 ¥1,070円

合計 ¥1,070円

現金支払 ¥1,070円

毎度ご乗車ありがとうございます。

車輦番号 0125

 **おくつタクシー**

宮崎県都城市上川東1丁目1-2

代表TEL：0986-23-8800

皆様の足として、いつでも
どこでも、ご利用ください。

政務活動報告書

提出者

二見 康之

使途項目	<input checked="" type="checkbox"/> 調査研究費	<input type="checkbox"/> 研修費	<input type="checkbox"/> 広聴広報費	<input type="checkbox"/> 要請陳情等活動費	整理番号 31
	<input type="checkbox"/> 会議費	<input type="checkbox"/> 資料作成費	<input type="checkbox"/> 資料購入費	<input type="checkbox"/> 事務所費	
	<input type="checkbox"/> 事務費	<input type="checkbox"/> 人件費	<input type="checkbox"/> ※事務所費は議員のみ		

実施日 2020年 / 月 2 / 日 ~ 2020年 / 月 2 / 日

使途・事業名等 意見交換 JA都城酪農部会

<政務活動に要した経費>

番号	領収日	費目	支出目的・内容等	按分率	充当額
1	1月21日	会費		/	5000 円
2	1月21日	グリーン代	グリーンホテル → 自宅	/	1150 円
3	月 日			/	円
4	月 日			/	円
5	月 日			/	円
6	月 日			/	円
7	月 日			/	円
8	月 日			/	円
9	月 日			/	円
10	月 日			/	円
11	月 日			/	円
12	月 日			/	円

※支出を証明する書類(領収書等)を提出すること。 《合計》 6,150 円

<政務活動の概要> ※県外で政務活動を行った場合に記載すること。

目的			
日付・相手方 ・場所	日付	相手方	場所
	月 日		
	月 日		
	月 日		
	月 日		

内容・所見等

備考

※ 欄が不足する場合は、別紙に記載すること。

領収書等証拠書類貼付用紙

提出者

二見 康之

使途項目	<input checked="" type="checkbox"/> 調査研究費	<input type="checkbox"/> 研修費	<input type="checkbox"/> 広聴広報費	<input type="checkbox"/> 要請陳情等活動費	整理番号 31
	<input type="checkbox"/> 会議費	<input type="checkbox"/> 資料作成費	<input type="checkbox"/> 資料購入費	<input type="checkbox"/> 事務所費	
	<input type="checkbox"/> 事務費	<input type="checkbox"/> 人件費	※事務所費は議員のみ		

<領収書等証拠書類貼付欄>

領 収 書

令和2年1月21日

二見康之様

金 5,000 円

ただし、JA 都城酪農部会・女性部酪農部会及び関係機関との新春懇談会会費として
上記、領収いたしました。

JA 都城酪農部会
部会長 平川 良弘

領 収 書

現・チ・ク・割引 No.5316

日付 '20年01月21日 22:15

車番 103084 000

基本運賃 ¥1150円

合計 ¥1150円

上記の通り領収致しました

毎度、ご乗車ありがとうございます

◎宮交タクシー株式会社

都城営業所

宮崎県都城市松元町3499-4

電話 0986(22)1010

政務活動報告書

提出者

二見 康之

使途項目	<input checked="" type="checkbox"/> 調査研究費	<input type="checkbox"/> 研修費	<input type="checkbox"/> 広報広報費	<input type="checkbox"/> 要請陳情等活動費	整理番号 32
	<input type="checkbox"/> 会議費	<input type="checkbox"/> 資料作成費	<input type="checkbox"/> 資料購入費	<input type="checkbox"/> 事務所費	
	<input type="checkbox"/> 事務費	<input type="checkbox"/> 人件費	※事務所費は議員のみ		

実施日 2020年 / 月 22日 ~ 2020年 / 月 22日

使途・事業名等 意見交換 県庁福祉保健部(宮崎市)

<政務活動に要した経費>

番号	領収日	費目	支出目的・内容等	按分率	充当額
1	1月22日	高速代	都城 → 宮崎	/	1,070 円
2	1月22日	宿泊代		/	7,500 円
3	月 日			/	円
4	月 日			/	円
5	月 日			/	円
6	月 日			/	円
7	月 日			/	円
8	月 日			/	円
9	月 日			/	円
10	月 日			/	円
11	月 日			/	円
12	月 日			/	円

※支出を証明する書類(領収書等)を提出すること。 《合計》 8,570 円

<政務活動の概要> ※県外で政務活動を行った場合に記載すること。

目的			
日付・相手方 ・場所	日付	相手方	場所
	月 日		
	月 日		
	月 日		
	月 日		
内容・所見等			
備考			

※ 欄が不足する場合は、別紙に記載すること。

領収書等証拠書類貼付用紙

提出者

二見 康之

使途項目	<input checked="" type="checkbox"/> 調査研究費	<input type="checkbox"/> 研修費	<input type="checkbox"/> 広聴広報費	<input type="checkbox"/> 要請陳情等活動費	整理番号
	<input type="checkbox"/> 会議費	<input type="checkbox"/> 資料作成費	<input type="checkbox"/> 資料購入費	<input type="checkbox"/> 事務所費	
	<input type="checkbox"/> 事務費	<input type="checkbox"/> 人件費	※事務所費は議員のみ		32

<領収書等証拠書類貼付欄>

領収書

No.000488559-3717005 HOST 20/01/22
 [チェックイン]

ご利用期間 2020/01/22~2020/01/23
 ご利用日 2020/01/22

二見康之 様

ご請求額 7,500円
 ご入金額 7,500円(クレジット)

上記金額を領収致しました

◆ご利用明細◆

室料(1泊分) 7,500円
 合計 7,500円

スーパーホテル宮崎天然温泉

宮崎県宮崎市橋通東2丁目2-6
 男女別天然温泉と無料健康朝食付きのホテル
 TEL 0985-61-9000
 FAX 0985-61-9001

ご利用ありがとうございます。



料金所では一旦停車してください。

利用証明書

料金所 宮崎
 TEL 0985-85-0865
 高速道路は便利でお得なETC
 あなたもETCをつけてみませんか!

20年 1月22日17時17分

車種 普通

通行料金 ¥1,070-
 (外泊)

-入口料金所- 都城
 ETC 有効期限20年 8月
 会員番号 (支払 - 1回払い)

通行料金は消費税率10%対象です
 西日本高速道路株式会社
 大阪府大阪市北区堂島1-6-20
 取扱番号205-01581658-00

政務活動報告書

提出者

二見 康之

使途項目	<input checked="" type="checkbox"/> 調査研究費	<input type="checkbox"/> 研修費	<input type="checkbox"/> 広聴広報費	<input type="checkbox"/> 要請陳情等活動費	整理番号 33
	<input type="checkbox"/> 会議費	<input type="checkbox"/> 資料作成費	<input type="checkbox"/> 資料購入費	<input type="checkbox"/> 事務所費	
	<input type="checkbox"/> 事務費	<input type="checkbox"/> 人件費	<input type="checkbox"/> ※事務所費は議員のみ		

実施日 2020年 / 月 23日 ~ 2020年 / 月 23日

使途・事業名等 意見交換 宮崎県医師会

<政務活動に要した経費>

番号	領収日	費目	支出目的・内容等	按分率	充当額
1	1月23日	会費		/	3000 円
2	月 日			/	円
3	月 日			/	円
4	月 日			/	円
5	月 日			/	円
6	月 日			/	円
7	月 日			/	円
8	月 日			/	円
9	月 日			/	円
10	月 日			/	円
11	月 日			/	円
12	月 日			/	円

※支出を証明する書類（領収書等）を提出すること。 《合計》 3000 円

<政務活動の概要> ※県外で政務活動を行った場合に記載すること。

目的			
日付・相手方・場所	日付	相手方	場所
	月 日		
	月 日		
	月 日		
	月 日		
	月 日		

内容・所見等

備考

※ 欄が不足する場合は、別紙に記載すること。

領収書等証拠書類貼付用紙

提出者

二見 康之

使途項目	<input checked="" type="checkbox"/> 調査研究費	<input type="checkbox"/> 研修費	<input type="checkbox"/> 広聴広報費	<input type="checkbox"/> 要請陳情等活動費	整理番号 33
	<input type="checkbox"/> 会議費	<input type="checkbox"/> 資料作成費	<input type="checkbox"/> 資料購入費	<input type="checkbox"/> 事務所費	
	<input type="checkbox"/> 事務費	<input type="checkbox"/> 人件費	※事務所費は議員のみ		

<領収書等証拠書類貼付欄>

領 収 書

二見 康之 様

¥3,000-

ただし、令和2年1月23日 開催の
 宮崎県議会自由民主党と
 宮崎県医師会(医師連盟)との懇談会会費として
 上記金額を領収いたしました。

令和2年1月23日
 宮崎市和知川原1丁目101番地
 宮崎県医師会長・宮崎県医師連盟委員長
 河野 雅行

政務活動報告書

提出者

二見 康之

使途項目	<input checked="" type="checkbox"/> 調査研究費	<input type="checkbox"/> 研修費	<input type="checkbox"/> 広報広報費	<input type="checkbox"/> 要請陳情等活動費	整理番号 34
	<input type="checkbox"/> 会議費	<input type="checkbox"/> 資料作成費	<input type="checkbox"/> 資料購入費	<input type="checkbox"/> 事務所費	
	<input type="checkbox"/> 事務費	<input type="checkbox"/> 人件費	※事務所費は議員のみ		

実施日 2020年 / 月 24日 ~ 2020年 / 月 24日

使途・事業名等 意見交換 宮崎県建設業協会

<政務活動に要した経費>

番号	領収日	費目	支出目的・内容等	按分率	充当額
1	1月24日	会費		/	3,000 円
2	月 日			/	円
3	月 日			/	円
4	月 日			/	円
5	月 日			/	円
6	月 日			/	円
7	月 日			/	円
8	月 日			/	円
9	月 日			/	円
10	月 日			/	円
11	月 日			/	円
12	月 日			/	円

※支出を証明する書類(領収書等)を提出すること。 《合計》 3000 円

<政務活動の概要> ※県外で政務活動を行った場合に記載すること。

目的			
日付・相手方 ・場所	日付	相手方	場所
	月 日		
	月 日		
	月 日		
	月 日		
内容・所見等			
備考			

※ 欄が不足する場合は、別紙に記載すること。

領収書等証拠書類貼付用紙

提出者

二見 康之

使途項目	<input checked="" type="checkbox"/> 調査研究費	<input type="checkbox"/> 研修費	<input type="checkbox"/> 広聴広報費	<input type="checkbox"/> 要請陳情等活動費	整理番号
	<input type="checkbox"/> 会議費	<input type="checkbox"/> 資料作成費	<input type="checkbox"/> 資料購入費	<input type="checkbox"/> 事務所費	
	<input type="checkbox"/> 事務費	<input type="checkbox"/> 人件費		※事務所費は職員のみ	

<領収書等証拠書類貼付欄>

領 収 証

令和2年1月24日

二見 康之 様

金 3, 0 0 0 円

但し、建設業協会との意見交換会懇親会費として上記金額を領収いたしました。

一般社団法人宮崎県建設業協会
事務局長



政務活動報告書

提出者

二見 康之

使途項目	<input checked="" type="checkbox"/> 調査研究費	<input type="checkbox"/> 研修費	<input type="checkbox"/> 広聴広報費	<input type="checkbox"/> 要請陳情等活動費	整理番号 35
	<input type="checkbox"/> 会議費	<input type="checkbox"/> 資料作成費	<input type="checkbox"/> 資料購入費	<input type="checkbox"/> 事務所費	
	<input type="checkbox"/> 事務費	<input type="checkbox"/> 人件費	※事務所費は議員のみ		

実施日 2020年 / 月 25 日 ~ 2020年 / 月 25 日

使途・事業名等 意見交換 都城板金工業組合

<政務活動に要した経費>

番号	領収日	費目	支出目的・内容等	按分率	充当額
1	1月25日	会費		/	5000 円
2	1月25日	タクシー代	中山荘 → 自宅	/	1,390 円
3	月 日			/	円
4	月 日			/	円
5	月 日			/	円
6	月 日			/	円
7	月 日			/	円
8	月 日			/	円
9	月 日			/	円
10	月 日			/	円
11	月 日			/	円
12	月 日			/	円

※支出を証明する書類（領収書等）を提出すること。 《合計》 6,390 円

<政務活動の概要> ※県外で政務活動を行った場合に記載すること。

目的			
日付・相手方 ・場所	日付	相手方	場所
	月 日		
	月 日		
	月 日		
	月 日		

内容・所見等

備考

※ 欄が不足する場合は、別紙に記載すること。

領収書等証拠書類貼付用紙

提出者

二見 康之

使途項目	<input checked="" type="checkbox"/> 調査研究費	<input type="checkbox"/> 研修費	<input type="checkbox"/> 広聴広報費	<input type="checkbox"/> 要請陳情等活動費	整理番号
	<input type="checkbox"/> 会議費	<input type="checkbox"/> 資料作成費	<input type="checkbox"/> 資料購入費	<input type="checkbox"/> 事務所費	
	<input type="checkbox"/> 事務費	<input type="checkbox"/> 人件費	※事務所費は議員のみ		35

<領収書等証拠書類貼付欄>

領 収 証

宮崎県議会議員
二見 康之 様

No. _____

金額	5,000				
----	-------	--	--	--	--

内 訳	
現金	/
小切手	/
手形	/
消費税額等(%)	
消費税額等(%)	

但 都城板金工業組合 懇親会会費 5,000
令和二年 1月25日 上記正に領収いたしました



登録番号

GR1619

領 収 書

現・チ・ク・割引 No.8031
 日付 '20年01月25日 23:33
 車番 100130 000
 基本運賃 ¥1390円
合計 ¥1390円
 上記の通り領収致しました
 毎度、ご乗車ありがとうございます
 ◎宮交タクシー株式会社
 都城営業所
 宮崎県都城市松元町3499-4
 電話 0986(22)1010

政務活動報告書

提出者

二見 康之

使途項目	<input checked="" type="checkbox"/> 調査研究費	<input type="checkbox"/> 研修費	<input type="checkbox"/> 広聴広報費	<input type="checkbox"/> 要請陳情等活動費	整理番号 36
	<input type="checkbox"/> 会議費	<input type="checkbox"/> 資料作成費	<input type="checkbox"/> 資料購入費	<input type="checkbox"/> 事務所費	
	<input type="checkbox"/> 事務費	<input type="checkbox"/> 人件費	※事務所費は議員のみ		

実施日 2020年 1月 27日 ~ 2020年 1月 27日

使途・事業名等 意見交換: 都城中央通3番街協同組合

<政務活動に要した経費>

番号	領収日	費目	支出目的・内容等	按分率	充当額
1	1月27日	会費		/	4000 円
2	1月27日	タクシー代	中野 → 自宅	/	1,310 円
3	月 日			/	円
4	月 日			/	円
5	月 日			/	円
6	月 日			/	円
7	月 日			/	円
8	月 日			/	円
9	月 日			/	円
10	月 日			/	円
11	月 日			/	円
12	月 日			/	円

※支出を証明する書類(領収書等)を提出すること。 《合計》 5,310 円

<政務活動の概要> ※県外で政務活動を行った場合に記載すること。

目的			
日付・相手方 ・場所	日付	相手方	場所
	月 日		
	月 日		
	月 日		
	月 日		
	月 日		
内容・所見等			

備考

※ 欄が不足する場合は、別紙に記載すること。

領収書等証拠書類貼付用紙

提出者

二見 康之

使途項目	<input checked="" type="checkbox"/> 調査研究費	<input type="checkbox"/> 研修費	<input type="checkbox"/> 広聴広報費	<input type="checkbox"/> 要請陳情等活動費	整理番号 36
	<input type="checkbox"/> 会議費	<input type="checkbox"/> 資料作成費	<input type="checkbox"/> 資料購入費	<input type="checkbox"/> 事務所費	
	<input type="checkbox"/> 事務費	<input type="checkbox"/> 人件費	※事務所費は議員のみ		

<領収書等証拠書類貼付欄>

領 収 証

令和2年 1月 27日

二見 康之 様

一金 4,000円也

但し、新年会参加費として

上記の金額正に領収しました。

宮崎県都城市上町8街区9号
 都城中央通り3番街協同組合
 理事長 谷口 純 忠

領 収 書

No. 4325

日付 2020年 01月 27日 23:05

車番 002250 0000

基本運賃 ¥1,310円

合計 **¥1,310円**

上記の様に領収致しました
 毎度、御乗車ありがとうございます

(株) 中央タクシー

お忘れ物・お問い合わせは
 下記までにご連絡下さい。

TEL 0986-23-1230
 都城市東町8-2

政務活動報告書

提出者

二見 康之

使途項目	<input checked="" type="checkbox"/> 調査研究費	<input type="checkbox"/> 研修費	<input type="checkbox"/> 広報広報費	<input type="checkbox"/> 要請陳情等活動費	整理番号 37
	<input type="checkbox"/> 会議費	<input type="checkbox"/> 資料作成費	<input type="checkbox"/> 資料購入費	<input type="checkbox"/> 事務所費	
	<input type="checkbox"/> 事務費	<input type="checkbox"/> 人件費	<input type="checkbox"/> ※事務所費は議員のみ		

実施日 2020年 1月 28日 ~ 2020年 1月 28日

使途・事業名等 意見交換 宮崎県観光協会(宮崎市)

<政務活動に要した経費>

番号	領収日	費目	支出目的・内容等	按分率	充当額
1	1月28日	会費		/	4,000 円
2	1月28日	タクシー代	自宅 → 西都城駅	/	1,470 円
3	1月28日	バス代	一回乗車券	/	1,800 円
4	1月28日	タクシー代	都城駅 → 自宅	/	1,150 円
5	月 日			/	円
6	月 日			/	円
7	月 日			/	円
8	月 日			/	円
9	月 日			/	円
10	月 日			/	円
11	月 日			/	円
12	月 日			/	円

※支出を証明する書類(領収書等)を提出すること。 《合計》 8,420 円

<政務活動の概要> ※県外で政務活動を行った場合に記載すること。

目的			
日付・相手方 ・場所	日付	相手方	場所
	月 日		
	月 日		
	月 日		
	月 日		

内容・所見等

備考

※ 欄が不足する場合は、別紙に記載すること。

領収書等証拠書類貼付用紙

提出者

二見 康之

使途項目	<input checked="" type="checkbox"/> 調査研究費	<input type="checkbox"/> 研修費	<input type="checkbox"/> 広報広報費	<input type="checkbox"/> 要請陳情等活動費	整理番号 37
	<input type="checkbox"/> 会議費	<input type="checkbox"/> 資料作成費	<input type="checkbox"/> 資料購入費	<input type="checkbox"/> 事務所費	
	<input type="checkbox"/> 事務費	<input type="checkbox"/> 人件費	※事務所費は議員のみ		

<領収書等証拠書類貼付欄>

領 収 証

二見 康之

様

金額	一金4,000円也
----	-----------

但し 令和元年度「会員の集い」会費として

上記正に領収いたしました。

令和2年1月28日

公益財団法人宮崎県観光協会

会長 米 良 充 典

〒880-0811

宮崎市錦町1番10号 宮崎グリーンソフィア老番館3階

TEL 0985-26-6100

FAX 0985-26-6123

領 収 書

2020年01月28日 -005

メーター運賃 ¥1,470円

合計 ¥1,470円

現金支払 ¥1,470円

毎度ご乗車ありがとうございます。

車両番号 0266

☆(有)銀星タクシー

宮崎県都城市吉尾町5842

本社 TEL 0986-38-1300

☎ 0120-38-1301

領 収 書

二見 康之 様

¥1,800-

但し 乗車代として

上記金額正に領収致しました。

2020年01月28日

宮崎交通株式会社

領 収 書

2020年01月28日 -015

メーター運賃 ¥1,150円

合計 ¥1,150円

現金支払 ¥1,150円

毎度ご乗車ありがとうございます。

車両番号 0101

OKUITSU (株)おくつタクシー

宮崎県都城市上川東1丁目1-2

代表TEL: 0986-23-8800

皆様の足として、いつでも

どこでも、ご利用ください。

政務活動報告書

提出者

二見 康之

使途項目	<input checked="" type="checkbox"/> 調査研究費	<input type="checkbox"/> 研修費	<input type="checkbox"/> 広報広報費	<input type="checkbox"/> 要請陳情等活動費	整理番号 38
	<input type="checkbox"/> 会議費	<input type="checkbox"/> 資料作成費	<input type="checkbox"/> 資料購入費	<input type="checkbox"/> 事務所費	
	<input type="checkbox"/> 事務費	<input type="checkbox"/> 人件費	※事務所費は議員のみ		

実施日 2020年 2月 3日 ~ 2020年 2月 13日

使途・事業名等 意見交換 幼保教育懇話会(宮崎市)

<政務活動に要した経費>

番号	領収日	費目	支出目的・内容等	按分率	充当額
1	2月3日	会費		/	3000 円
2	2月3日	高速代	山王口→宮崎	/	980 円
3	2月3日	タクシー代	ウヰンシティ宮崎→県庁	/	990 円
4	3月13日	宿泊代	3泊	/	3000 円
5	月 日			/	円
6	月 日			/	円
7	月 日			/	円
8	月 日			/	円
9	月 日			/	円
10	月 日			/	円
11	月 日			/	円
12	月 日			/	円

※支出を証明する書類(領収書等)を提出すること。 《合計》 7,930 円

<政務活動の概要> ※県外で政務活動を行った場合に記載すること。

目的

日付・相手方 ・場所	日付	相手方	場所
	月 日		
	月 日		
	月 日		
	月 日		
	月 日		

内容・所見等

備考

※ 欄が不足する場合は、別紙に記載すること。

領収書等証拠書類貼付用紙

提出者

二見 康之

使途項目	<input checked="" type="checkbox"/> 調査研究費	<input type="checkbox"/> 研修費	<input type="checkbox"/> 広聴広報費	<input type="checkbox"/> 要請陳情等活動費	整理番号 38
	<input type="checkbox"/> 会議費	<input type="checkbox"/> 資料作成費	<input type="checkbox"/> 資料購入費	<input type="checkbox"/> 事務所費	
	<input type="checkbox"/> 事務費	<input type="checkbox"/> 人件費	※事務所費は議員のみ		

<領収書等証拠書類貼付欄>

領収証

二見 康之 様

¥ 3,000

但 宮崎県議会幼保教育懇話会費 として

令和2年2月3日 上記の金額正に領収いたしました

宮崎市鶴島 1-1-19

宮崎県幼児教育振興懇話会

会長 寺尾好満

ご利用ありがとうございます。



料金所では一旦停車してください。

利用証明書

料金所 宮崎

TEL 0985-85-0865

高速道路は便利でお得なETC
あなたもETCをつけてみませんか!

20年 2月 3日 8時49分

車種 普通

通行料金 ¥940-

(外払)

-入口料金所- 山之ロスマート

ETC 有効期限20年 8月

会員番号 (支払 - 1回払い)

通行料金は消費税10%対象です

西日本高速道路株式会社

大阪府大阪市北区堂島1-6-20

取扱番号204-00240833-00

領 収 書

No.0350

日付 2020年02月03日

車番 000181 0000

メータ料金 ¥990円

合計 ¥990円

上記の様に領収致しました

毎度ご乗車
ありがとうございます。
お忘れ物、お問い合わせは
下記迄にご連絡下さい。

宮崎第一交通(株)

宮崎市昭栄町57番地
宮崎営業所 27-5513
神宮営業所 24-7001

政務活動報告書

提出者

二見 康之

使途項目	<input checked="" type="checkbox"/> 調査研究費	<input type="checkbox"/> 研修費	<input type="checkbox"/> 広聴広報費	<input type="checkbox"/> 要請陳情等活動費	整理番号 39
	<input type="checkbox"/> 会議費	<input type="checkbox"/> 資料作成費	<input type="checkbox"/> 資料購入費	<input type="checkbox"/> 事務所費	
	<input type="checkbox"/> 事務費	<input type="checkbox"/> 人件費	※事務所費は職員のみ		

実施日 2020年 2月 12日 ~ 2020年 2月 12日

使途・事業名等 宮崎キャンパシ視察 並びに 代表質問準備

<政務活動に要した経費> (高鍋町) (宮崎市)

番号	領収日	費目	支出目的・内容等	按分率	充当額
1	2月12日	高速代	山王 → 宮崎 (高鍋町)	1	960 円
2	2月12日	"	高鍋 → 山王 (都城市郡医師会)	1	1830 円
3	2月12日	"	都城 → 宮崎	1	1070 円
4	3月13日	宿泊代	2/12分	1	3,500 円
5	月 日			1	円
6	月 日			1	円
7	月 日			1	円
8	月 日			1	円
9	月 日			1	円
10	月 日			1	円
11	月 日			1	円
12	月 日			1	円

※支出を証明する書類 (領収書等) を提出すること。 《合計》 6,840 円

<政務活動の概要> ※県外で政務活動を行った場合に記載すること。

目的			
日付・相手方 ・場所	日付	相手方	場所
	月 日		
	月 日		
	月 日		
	月 日		
内容・所見等			
備考			

※ 欄が不足する場合は、別紙に記載すること。

領収書等証拠書類貼付用紙

提出者

二見 康之

用途項目	<input checked="" type="checkbox"/> 調査研究費	<input type="checkbox"/> 研修費	<input type="checkbox"/> 広聴広報費	<input type="checkbox"/> 要請陳情等活動費	整理番号 39
	<input type="checkbox"/> 会議費	<input type="checkbox"/> 資料作成費	<input type="checkbox"/> 資料購入費	<input type="checkbox"/> 事務所費	
	<input type="checkbox"/> 事務費	<input type="checkbox"/> 人件費	※事務所費は議員のみ		

<領収書等証拠書類貼付欄>

ご利用ありがとうございます。



料金所では一旦停車してください。

利用証明書

料金所 宮崎

TEL 0985-85-0865
高速道路は便利でお得なETC
あなたもETCをつけてみませんか!

20年 2月12日 8時43分

車種 普通

通行料金 ¥940-
(消費税)

—入口料金所— 山之ロスマート
ETC 有効期限20年 8月
会員番号 (支払 - 1回払い)

通行料金は消費税率10%対象です
西日本高速道路株式会社
大阪府大阪市北区堂島1-6-20
取扱番号204-00180828-00

ご利用ありがとうございます。



料金所では一旦停車してください。

利用証明書

料金所 宮崎

TEL 0985-85-0865
高速道路は便利でお得なETC
あなたもETCをつけてみませんか!

20年 2月12日 16時15分

車種 普通

通行料金 ¥1,070-
(消費税)

—入口料金所— 都城
ETC 有効期限20年 8月
会員番号 (支払 - 1回払い)

通行料金は消費税率10%対象です
西日本高速道路株式会社
大阪府大阪市北区堂島1-6-20
取扱番号204-02951552-00

山之ロスマート	20/02/12 08:43	1	940	後納	940
高鍋	20/02/12 11:48	1	1,830	後納	1,830
都城	20/02/12 16:15	1	1,070	後納	1,070

領収書等証拠書類貼付用紙

提出者

二見 康之

使途項目	<input type="checkbox"/> 調査研究費	<input type="checkbox"/> 研修費	<input type="checkbox"/> 広聴広報費	<input type="checkbox"/> 要請陳情等活動費	整理番号
	<input type="checkbox"/> 会議費	<input type="checkbox"/> 資料作成費	<input type="checkbox"/> 資料購入費	<input type="checkbox"/> 事務所費	
	<input type="checkbox"/> 事務費	<input type="checkbox"/> 人件費		※事務所費は議員のみ	

<領収書等証拠書類貼付欄>

宮崎県 納入通知書兼領収証

年度	平成31年度	納付 番号	190091696	金額	¥6,000 円
885-0041 宮崎県都城市一万城町35-7 二見 康之 様					
納入 期日	令和 2年 3月16日		納入 場所	裏面参照	
内容 (科目)	令和2年2月分議員寮寮費 (財産貸付料)				
所 属	県議会事務局			領収済印 上記の金額を領収しました。	

切り取らないで金融機関にお出しください。

上記の金額を納入してください。
 令和 2年 3月 1日
 宮崎県知事

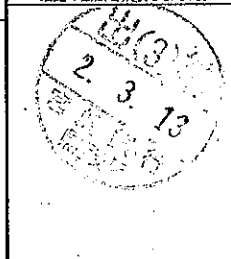
<その他>

領収内訳書

幼保研協会

令和2年2月分

二見康之様

	1	2	3	4	5	6	7	8	9	10
朝食										
宿泊			○							
朝食	11	12	13	14	15	16	17	18	19	20
宿泊		○								
朝食	21	22	23	24	25	26	27	28	29	30
宿泊										31

※ 宿泊日等を御確認いただきますようお願いいたします。

朝食代 500円 × 2日 = 1,000円
宿泊料 3,000円 × 2日 = 6,000円

合計 6,000円



宮崎県議会議事務局長 片寄 元

政務活動報告書

提出者

二見 康之

使途項目	<input checked="" type="checkbox"/> 調査研究費	<input type="checkbox"/> 研修費	<input type="checkbox"/> 広聴広報費	<input type="checkbox"/> 要請陳情等活動費	整理番号 40
	<input type="checkbox"/> 会議費	<input type="checkbox"/> 資料作成費	<input type="checkbox"/> 資料購入費	<input type="checkbox"/> 事務所費	
	<input type="checkbox"/> 事務費	<input type="checkbox"/> 人件費	※事務所費は職員のみ		

実施日 2020年 2月 15日 ~ 2020年 2月 15日

使途・事業名等 意見交換 都城地区建設業協会

<政務活動に要した経費>

番号	領収日	費目	支出目的・内容等	按分率	充当額
1	2月15日	タクシー代	中町 → グリーンホテル	/	850 円
2	2月16日	"	グリーンホテル → 自宅	/	1330 円
3	月 日			/	円
4	月 日			/	円
5	月 日			/	円
6	月 日			/	円
7	月 日			/	円
8	月 日			/	円
9	月 日			/	円
10	月 日			/	円
11	月 日			/	円
12	月 日			/	円

※支出を証明する書類(領収書等)を提出すること。 《合計》 2,180 円

<政務活動の概要> ※県外で政務活動を行った場合に記載すること。

目的			
日付・相手方 ・場所	日付	相手方	場所
	月 日		
	月 日		
	月 日		
	月 日		

内容・所見等

備考

※ 欄が不足する場合は、別紙に記載すること。

領収書等証拠書類貼付用紙

提出者

二見 康之

使途項目	<input checked="" type="checkbox"/> 調査研究費	<input type="checkbox"/> 研修費	<input type="checkbox"/> 広聴広報費	<input type="checkbox"/> 要請陳情等活動費	整理番号
	<input type="checkbox"/> 会議費	<input type="checkbox"/> 資料作成費	<input type="checkbox"/> 資料購入費	<input type="checkbox"/> 事務所費	
	<input type="checkbox"/> 事務費	<input type="checkbox"/> 人件費	※事務所費は議員のみ		40

<領収書等証拠書類貼付欄>

領 収 書

No. 6706

日付 2020年02月15日 18:11

車番 002090 0000

基本運賃 ¥850円

合計 ¥850円

上記の様に領収致しました
毎度、御乗車ありがとうございます

(株) 中央タクシー

お忘れ物・お問い合わせは
下記までにご連絡下さい。

TEL 0986-23-1230
都城市東町8-2

領 収 書

2020年02月16日 -026

メーター運賃 ¥1,330円

合計 ¥1,330円

現金支払 ¥1,330円

毎度ご乗車ありがとうございます。

車両番号 0101

 株式会社おくつタクシー

宮崎県都城市上川東1丁目1-2

代表TEL: 0986-23-8800

皆様の足として、いつでも
どこでも、ご利用ください。

政務活動報告書

提出者

二見 康之

使途項目	<input checked="" type="checkbox"/> 調査研究費	<input type="checkbox"/> 研修費	<input type="checkbox"/> 広聴広報費	<input type="checkbox"/> 要請陳情等活動費	整理番号 41
	<input type="checkbox"/> 会議費	<input type="checkbox"/> 資料作成費	<input type="checkbox"/> 資料購入費	<input type="checkbox"/> 事務所費	
	<input type="checkbox"/> 事務費	<input type="checkbox"/> 人件費	※事務所費は議員のみ		

実施日 2020年 1月 29日 ~ 2020年 2月 17日

使途・事業名等 代表質問準備調査(県庁)

<政務活動に要した経費>

番号	領収日	費目	支出目的・内容等	按分率	充当額
1	1月29日	高速代	山20 → 宮崎	/	980 円
2	1月30日	"	"	/	980 円
3	1月30日	"	宮崎 → 都城	/	1,070 円
4	2月17日	"	山20 → 宮崎	/	980 円
5	2月17日	"	宮崎 → 山20	/	980 円
6	月 日			/	円
7	月 日			/	円
8	月 日			/	円
9	月 日			/	円
10	月 日			/	円
11	月 日			/	円
12	月 日			/	円

※支出を証明する書類(領収書等)を提出すること。 《合計》 4,830 円

<政務活動の概要> ※県外で政務活動を行った場合に記載すること。

目的			
日付・相手方 ・場所	日付	相手方	場所
	月 日		
	月 日		
	月 日		
	月 日		
内容・所見等			
備考			

※ 欄が不足する場合は、別紙に記載すること。

領収書等証拠書類貼付用紙

提出者

二見 康之

使途項目	<input checked="" type="checkbox"/> 調査研究費	<input type="checkbox"/> 研修費	<input type="checkbox"/> 広聴広報費	<input type="checkbox"/> 要請陳情等活動費	整理番号 41
	<input type="checkbox"/> 会議費	<input type="checkbox"/> 資料作成費	<input type="checkbox"/> 資料購入費	<input type="checkbox"/> 事務所費	
	<input type="checkbox"/> 事務費	<input type="checkbox"/> 人件費	※事務所費は議員のみ		

<領収書等証拠書類貼付欄>

ご利用ありがとうございます。

 料金所では一旦停車してください。

利用証明書

料金所 宮崎
 TEL 0985-85-0865
 高速道路は便利でお得なETC
 あなたもETCをつけてみませんか!
 20年 1月29日 11時10分
 車種 普通
 通行料金 ¥940-
 (外払)
 一入口料金所- 山之ロスマート
 ETC 有効期限20年 8月
 会員番号 (支払 - 1回払い)
 通行料金は消費税10%対象です
 西日本高速道路株式会社
 大阪府大阪市北区堂島1-6-20
 取扱番号204-01151051-00

ご利用ありがとうございます。

 料金所では一旦停車してください。

利用証明書

料金所 都城
 TEL 0986-38-2883
 高速道路は便利でお得なETC
 あなたもETCをつけてみませんか!
 20年 1月30日 18時05分
 車種 普通
 通行料金 ¥1,070-
 (外払)
 一入口料金所- 宮崎
 ETC 有効期限20年 8月
 会員番号 (支払 - 1回払い)
 通行料金は消費税10%対象です
 西日本高速道路株式会社
 大阪府大阪市北区堂島1-6-20
 取扱番号204-04351744-00

ご利用ありがとうございます。

 料金所では一旦停車してください。

利用証明書

料金所 宮崎
 TEL 0985-85-0865
 高速道路は便利でお得なETC
 あなたもETCをつけてみませんか!
 20年 1月30日 11時36分
 車種 普通
 通行料金 ¥940-
 (外払)
 一入口料金所- 山之ロスマート
 ETC 有効期限20年 8月
 会員番号 (支払 - 1回払い)
 通行料金は消費税10%対象です
 西日本高速道路株式会社
 大阪府大阪市北区堂島1-6-20
 取扱番号204-01211120-00

ご利用ありがとうございます。

 料金所では一旦停車してください。

利用証明書

料金所 宮崎
 TEL 0985-85-0865
 高速道路は便利でお得なETC
 あなたもETCをつけてみませんか!
 20年 2月17日 9時44分
 車種 普通
 通行料金 ¥940-
 (外払)
 一入口料金所- 山之ロスマート
 ETC 有効期限20年 8月
 会員番号 (支払 - 1回払い)
 通行料金は消費税10%対象です
 西日本高速道路株式会社
 大阪府大阪市北区堂島1-6-20
 取扱番号204-00690926-00

山之ロスマート	20/02/17 09:44	1	後納	940	94
	宮崎			940	
	20/02/17 18:20	1	後納	940	94 (朝夕)
山之ロスマート	20/02/17 18:37			940	

政務活動報告書

提出者

二見 康之

使途項目	<input checked="" type="checkbox"/> 調査研究費	<input type="checkbox"/> 研修費	<input type="checkbox"/> 広報広報費	<input type="checkbox"/> 要請陳情等活動費	整理番号 42
	<input type="checkbox"/> 会議費	<input type="checkbox"/> 資料作成費	<input type="checkbox"/> 資料購入費	<input type="checkbox"/> 事務所費	
	<input type="checkbox"/> 事務費	<input type="checkbox"/> 人件費	※事務所費は議員のみ		

実施日 2020年 2月 19日 ~ 2020年 2月 19日

使途・事業名等 意見交換 都城盆地酪農家のつとめ

<政務活動に要した経費>

番号	領収日	費目	支出目的・内容等	按分率	充当額
1	2月19日	会費		/	5,000円
2	月 日			/	円
3	月 日			/	円
4	月 日			/	円
5	月 日			/	円
6	月 日			/	円
7	月 日			/	円
8	月 日			/	円
9	月 日			/	円
10	月 日			/	円
11	月 日			/	円
12	月 日			/	円

※支出を証明する書類(領収書等)を提出すること。 《合計》 5,000円

<政務活動の概要> ※県外で政務活動を行った場合に記載すること。

目的

日付・相手方・場所	日付	相手方	場所
	月 日		
	月 日		
	月 日		
	月 日		
	月 日		

内容・所見等

備考

※ 欄が不足する場合は、別紙に記載すること。

領収書等証拠書類貼付用紙

提出者

二見 康之

使途項目	<input checked="" type="checkbox"/> 調査研究費	<input type="checkbox"/> 研修費	<input type="checkbox"/> 広聴広報費	<input type="checkbox"/> 要請陳情等活動費	整理番号
	<input type="checkbox"/> 会議費	<input type="checkbox"/> 資料作成費	<input type="checkbox"/> 資料購入費	<input type="checkbox"/> 事務所費	
	<input type="checkbox"/> 事務費	<input type="checkbox"/> 人件費		※事務所費は議員のみ	

42

<領収書等証拠書類貼付欄>

領 収 書

令和2年2月19日

二見康之様

金 5,000 円

ただし、第17回都城盆地酪農家のつどいの会費として
上記、領収いたしました。

第17回都城盆地酪農家のつどい
大会会長 平川良弘



政務活動報告書

提出者

二見 康之

使途項目	<input checked="" type="checkbox"/> 調査研究費	<input type="checkbox"/> 研修費	<input type="checkbox"/> 広報広報費	<input type="checkbox"/> 要請陳情等活動費	整理番号 43
	<input type="checkbox"/> 会議費	<input type="checkbox"/> 資料作成費	<input type="checkbox"/> 資料購入費	<input type="checkbox"/> 事務所費	
	<input type="checkbox"/> 事務費	<input type="checkbox"/> 人件費	※事務所費は議員のみ		

実施日 2020年 2月 19日 ~ 2020年 2月 19日

使途・事業名等 意見交換 西白杵郡町村会 (高千穂町)

<政務活動に要した経費>

番号	領収日	費目	支出目的・内容等	按分率	充当額
1	2月19日	会費		/	6,000 円
2	2月19日	宿泊代		/	6,800 円
3	2月19日	高速代	山之口 → 西都	/	1,500 円
4	2月19日	"	高鍋 → 門川本線	/	1,480 円
5	月 日			/	円
6	月 日			/	円
7	月 日			/	円
8	月 日			/	円
9	月 日			/	円
10	月 日			/	円
11	月 日			/	円
12	月 日			/	円

※支出を証明する書類(領収書等)を提出すること。 《合計》 15,780 円

<政務活動の概要> ※県外で政務活動を行った場合に記載すること。

目的			
日付・相手方 ・場所	日付	相手方	場所
	月 日		
	月 日		
	月 日		
	月 日		

内容・所見等

備考

※ 欄が不足する場合は、別紙に記載すること。

領収書等証拠書類貼付用紙					
			提出者	二見 康之	
使途項目	<input checked="" type="checkbox"/> 調査研究費	<input type="checkbox"/> 研修費	<input type="checkbox"/> 広聴広報費	<input type="checkbox"/> 要請陳情等活動費	整理番号 43
	<input type="checkbox"/> 会議費	<input type="checkbox"/> 資料作成費	<input type="checkbox"/> 資料購入費	<input type="checkbox"/> 事務所費	
	<input type="checkbox"/> 事務費	<input type="checkbox"/> 人件費	※事務所費は議員のみ		
<領収書等証拠書類貼付欄>					

領 収 書

二見 康之 様

金 額			¥	6	0	0	0	-
-----	--	--	---	---	---	---	---	---

ただし、緒嶋雅晃氏旭日中綬章受章祝賀会会費として

令和 2 年 2 月 19 日

西臼杵郡町村会
会長 甲斐 宗之

No. 00099137	<h2 style="margin: 0;">領 収 書</h2> <p style="margin: 0;">(RECEIPT)</p>	発行日 ISSUED 2020/02/19
二見 康之 様		
印 紙	領収金額 ¥6,800- <small>(上記金額には消費税が含まれております。)</small>	但し、
		ホテルグレイトフル 高千穂 HOTEL GRATEFUL TAKACHIHO 〒882-1101 宮崎県西臼杵郡高千穂町大字甲田1-952-1 TEL.0982-72-4111 FAX.0982-72-4118

領収書等証拠書類貼付用紙

提出者

二見 康之

使途項目	<input checked="" type="checkbox"/> 調査研究費	<input type="checkbox"/> 研修費	<input type="checkbox"/> 広聴広報費	<input type="checkbox"/> 要請陳情等活動費	整理番号 43
	<input type="checkbox"/> 会議費	<input type="checkbox"/> 資料作成費	<input type="checkbox"/> 資料購入費	<input type="checkbox"/> 事務所費	
	<input type="checkbox"/> 事務費	<input type="checkbox"/> 人件費	※事務所費は議員のみ		

<領収書等証拠書類貼付欄>

利用IC(自)	利用年月日 時分 利用IC(至)	車種	(割引前料金) (ETC割引額) 通行料金	支払		プラスポイント	備考
				区分	金額		
山之ロスマート	20/02/19 14:12 14:44 西都	1	1,500	後納	1,500	150	
高鍋	20/02/19 15:12 15:42 門川本線	1	1,480	後納	1,480	148	乗継調整

西都-高鍋間に事故発生の為

政務活動報告書

提出者

二見 康之

使途項目	<input checked="" type="checkbox"/> 調査研究費	<input type="checkbox"/> 研修費	<input type="checkbox"/> 広聴広報費	<input type="checkbox"/> 要請陳情等活動費	整理番号 44
	<input type="checkbox"/> 会議費	<input type="checkbox"/> 資料作成費	<input type="checkbox"/> 資料購入費	<input type="checkbox"/> 事務所費	
	<input type="checkbox"/> 事務費	<input type="checkbox"/> 人件費	※事務所費は議員のみ		

実施日 2020年 2月 20日 ~ 2020年 2月 20日

使途・事業名等 意見交換 宮崎県板金工業組合

<政務活動に要した経費>

番号	領収日	費目	支出目的・内容等	按分率	充当額
1	2月20日	会費		/	5000 円
2	月 日			/	円
3	月 日			/	円
4	月 日			/	円
5	月 日			/	円
6	月 日			/	円
7	月 日			/	円
8	月 日			/	円
9	月 日			/	円
10	月 日			/	円
11	月 日			/	円
12	月 日			/	円

※支出を証明する書類(領収書等)を提出すること。 《合計》 5000 円

<政務活動の概要> ※県外で政務活動を行った場合に記載すること。

目的			
日付・相手方 ・場所	日付	相手方	場所
	月 日		
	月 日		
	月 日		
	月 日		

内容・所見等

備考

※ 欄が不足する場合は、別紙に記載すること。

領収書等証拠書類貼付用紙

提出者

二見 康之

使途項目	<input checked="" type="checkbox"/> 調査研究費	<input type="checkbox"/> 研修費	<input type="checkbox"/> 広聴広報費	<input type="checkbox"/> 要請陳情等活動費	整理番号 44
	<input type="checkbox"/> 会議費	<input type="checkbox"/> 資料作成費	<input type="checkbox"/> 資料購入費	<input type="checkbox"/> 事務所費	
	<input type="checkbox"/> 事務費	<input type="checkbox"/> 人件費		※事務所費は議員のみ	

<領収書等証拠書類貼付欄>

領 収 書

県会議員
二見康之 様

令和2年2月20日

金。 5,000 円

但し、令和元年度通常総会会費として、
上記正に領収いたしました。

宮崎県板金工業組合
理事長 野口 英



政務活動報告書

提出者

二見 康之

使途項目	<input checked="" type="checkbox"/> 調査研究費	<input type="checkbox"/> 研修費	<input type="checkbox"/> 広聴広報費	<input type="checkbox"/> 要請陳情等活動費	整理番号 45
	<input type="checkbox"/> 会議費	<input type="checkbox"/> 資料作成費	<input type="checkbox"/> 資料購入費	<input type="checkbox"/> 事務所費	
	<input type="checkbox"/> 事務費	<input type="checkbox"/> 人件費	※事務所費は議員のみ		

実施日 2020年 3月 26日 ~ 2020年 3月 27日

使途・事業名等 公園活用セミナー

<政務活動に要した経費>

番号	領収日	費目	支出目的・内容等	按分率	充当額
1	2月22日	参加費、教科	2講座・各1854円、手数料550	/	30550円
2	3月19日	旅費	航空券、福岡代	/	64300円
3	3月27日	駐平代		/	1600円
4	3月27日	高速代	宮崎→都成	/	1070円
5	月 日			/	円
6	月 日			/	円
7	月 日			/	円
8	月 日			/	円
9	月 日			/	円
10	月 日			/	円
11	月 日			/	円
12	月 日			/	円

※支出を証明する書類(領収書等)を提出すること。 《合計》 97,520円

<政務活動の概要> ※県外で政務活動を行った場合に記載すること。

目的			
日付・相手方・場所	日付	相手方	場所
	3月27日	町田誠・国土交通省PPP44-9-1	第一青山ビル
	3月26日	長峯誠 衆議院議員	衆議院議員会館
	3月26日	古川禎久 衆議院議員	衆議院議員会館
	月 日		
内容・所見等	月 日		
	<p>全国の公園整備事業の経緯について説明する、時代・環境の変化とともに公園のニーズも変化。世界の公園についての考え方・事例をはじめ、国内の事例や法改正について説明。今後、様々な角度から公園の活用について可能性がとびとびあることを学ぶ。</p> <p>30. 2講座目においては、行政と公園の関係について中心に説明。市民・企業・公園・行政・法律、それぞれの視点からの公園活用について学ぶ。</p> <p>3/26. 長峯誠衆議と古川禎久衆議との意見交換。 新型コロナ対策等について。</p>		
備考			

※ 欄が不足する場合は、別紙に記載すること。

領収書等証拠書類貼付用紙

提出者

二見 康之

使途項目	<input checked="" type="checkbox"/> 調査研究費	<input type="checkbox"/> 研修費	<input type="checkbox"/> 広聴広報費	<input type="checkbox"/> 要請陳情等活動費	整理番号 45
	<input type="checkbox"/> 会議費	<input type="checkbox"/> 資料作成費	<input type="checkbox"/> 資料購入費	<input type="checkbox"/> 事務所費	
	<input type="checkbox"/> 事務費	<input type="checkbox"/> 人件費	※事務所費は議員のみ		

<領収書等証拠書類貼付欄>

みやぎんキャッシュサービス
毎度ご利用いただきありがとうございます。

カードご利用明細控
ご利用の明細は下記のとおりです。どうぞお確かめ下さい。裏面もご覧下さい。

お取引日	02-02-22	お取引店番	0325	お取引番	34	カード番号	0003
お取引時刻	11:51:11	お振込通番	1	お取引内容	お振込		
ご利用金額	*550	お振込金額	*30,000				

お取引後残額

振込控です大切に保管して下さい

お取引人
カ) ジェイコス 様
フタミ ヤスユキ 様

万 * 五千 * 千 * おつり
500 * 100 * 50 *
10 * 5 * 1 *

MIYAZAKI BANK

領 収 証

No. Web200319104704
発行日: 2020年03月19日

二見 康之

様

¥64,300-

お支払い方法: 現金・クレジットカード・その他でのお支払いを含みます

但し、ご旅行代金として

上記金額 正に領収いたしました。

ANAセールス株式会社

〒103-0027 東京都中央区日本橋2-14-1
フロントプレイス日本橋



AL370041
①お客様用

領収書等証拠書類貼付用紙

提出者

二見 康之

使途項目	<input checked="" type="checkbox"/> 調査研究費	<input type="checkbox"/> 研修費	<input type="checkbox"/> 広聴広報費	<input type="checkbox"/> 要請陳情等活動費	整理番号 45
	<input type="checkbox"/> 会議費	<input type="checkbox"/> 資料作成費	<input type="checkbox"/> 資料購入費	<input type="checkbox"/> 事務所費	
	<input type="checkbox"/> 事務費	<input type="checkbox"/> 人件費	※事務所費は議員のみ		

<領収書等証拠書類貼付欄>

領 収 書

No. _____

宮崎県議会自由民主党 二見康之 様

2020年 3月 27日

金額 ￥ 30,000-

収入
印紙

但 2020/3/27 勉強会参加費として

上記正に領収いたしました

内 訳

税抜金額

消費税額(%)

全国地方議会議員勉強会
(事務局)

〒107-0061

東京都港区北青山3-3-7

株式会社ジェイコス

代表取締役 高畑 卓



ご利用ありがとうございます。



料金所では一旦停車してください。

利用証明書

料金所 都城

TEL 0986-38-2883

高速道路は便利でお得なETC

あなたもETCをつけてみませんか!

20年 3月 27日 20時12分

車種 普通

通行料金 ￥1,070-

(外払)

-入口料金所- 宮崎

ETC 有効期限20年 8月

会員番号 (支払 - 1回払い)

通行料金は消費税率10%対象です

西日本高速道路株式会社

大阪府大阪市北区堂島1-6-20

取扱番号204-05141947-00

↑
駐車券・領収書

一般財団法人 空港振興・環境整備支援機構
宮崎空港駐車場

TEL 0985-56-5367

空港ビルでお買い物・飲食をす
ると120分まで無料となります。

*120分を超えると通常料金
(450円~)になります。

1.車を離れる時は、必ず本券をお持ち
ください。

2.裏面の注意事項をお読みください。

金額 ..1600円 領収いたしました

04 20-03-27 19:37

0060

λ03月26日07時29分 184184 01

143

面 会 証		
令和 2 年 3 月 26 日	12 時 00 分	
議員名	長峯 誠 殿 階 802 号室	
面	ふりがな	ふたみ やすゆき
	氏 名	二見 康之 殿外 名
会	ふりがな	みやまきけんぎかい
	団体名 勤務先 又は住所	宮崎県議会 電話番号 [REDACTED]
者	用 件	陳 公 社 (私) 取 換 納 打 所 約 束 の 有 無 情 用 用 (用) 材 摺 品 合 他 (有) 無
	面会場所	(議員室) 面談室 委員長室 喫茶 食堂
注 意	(1) 用件欄の該当するところを○でかこんで下さい。 (2) 本証で他の議員室を訪問することはできません。 (3) 代表者は同伴者と行動を共にして下さい。 (4) 本証は退館の際玄関の回収箱にお返し下さい。	

参議院議員会館

20-939611

受 付 票 (控)		
令和 2 年 3 月 26 日	午 (前) 12 時 00 分	
議員名	古川 禎久 殿 6 階 612 号室	
来 館 者	ふりがな	ふたみ やすゆき
	氏 名	二見 康之 外 名
者	住 所	都城市三石城所 35-7
	勤務先 団体名	宮崎県議会
用 件	陳 挨 連 公 社 (私) 情 摺 絡 用 用 (用) 職業 2.3.26 受付	
注 意	(1) 用件欄の該当箇所を○でかこんで下さい。 (2) 申請外の議員事務室及び会議室には通行できません。 (3) 本票は、退館時にカード回収箱に返却して下さい。	

衆議院議員会館

政務活動報告書

提出者

二見 康之

使途項目	<input checked="" type="checkbox"/> 調査研究費	<input type="checkbox"/> 研修費	<input type="checkbox"/> 広聴広報費	<input type="checkbox"/> 要請陳情等活動費	整理番号 46
	<input type="checkbox"/> 会議費	<input type="checkbox"/> 資料作成費	<input type="checkbox"/> 資料購入費	<input type="checkbox"/> 事務所費	
	<input type="checkbox"/> 事務費	<input type="checkbox"/> 人件費	※事務所費は議員のみ		

実施日 2020年 2月 29日 ~ 2020年 2月 29日

使途・事業名等 意見交換 都城ミニバスケットボール連盟

<政務活動に要した経費>

番号	領収日	費目	支出目的・内容等	按分率	充当額
1	2月29日	会費		/	4,300 円
2	月 日			/	円
3	月 日			/	円
4	月 日			/	円
5	月 日			/	円
6	月 日			/	円
7	月 日			/	円
8	月 日			/	円
9	月 日			/	円
10	月 日			/	円
11	月 日			/	円
12	月 日			/	円

※支出を証明する書類(領収書等)を提出すること。 《合計》 4,300 円

<政務活動の概要> ※県外で政務活動を行った場合に記載すること。

目的			
日付・相手方・場所	日付	相手方	場所
	月 日		
	月 日		
	月 日		
	月 日		
内容・所見等			
備考			

※ 欄が不足する場合は、別紙に記載すること。

領収書等証拠書類貼付用紙

提出者

二見 康之

使途項目	<input checked="" type="checkbox"/> 調査研究費	<input type="checkbox"/> 研修費	<input type="checkbox"/> 広聴広報費	<input type="checkbox"/> 要請陳情等活動費	整理番号
	<input type="checkbox"/> 会議費	<input type="checkbox"/> 資料作成費	<input type="checkbox"/> 資料購入費	<input type="checkbox"/> 事務所費	
	<input type="checkbox"/> 事務費	<input type="checkbox"/> 人件費	※事務所費は職員のみ		

<領収書等証拠書類貼付欄>

領 収 証

二見会長 様

¥4,300 円也

但し、 第38回アスリート杯 懇親会費 として @4,300 × 1 名分

2020年2月29日

都城ミニバスケットボール連盟
会長 浦田 兼 義



政務活動報告書

提出者

二見 康之

使途項目	<input checked="" type="checkbox"/> 調査研究費	<input type="checkbox"/> 研修費	<input type="checkbox"/> 広聴広報費	<input type="checkbox"/> 要請陳情等活動費	整理番号 47
	<input type="checkbox"/> 会議費	<input type="checkbox"/> 資料作成費	<input type="checkbox"/> 資料購入費	<input type="checkbox"/> 事務所費	
	<input type="checkbox"/> 事務費	<input type="checkbox"/> 人件費	※事務所費は議員のみ		

実施日 2020年 3月 16日 ~ 2020年 3月 16日

使途・事業名等 県教育長 意見交換 (国スポ) (宮崎市)

<政務活動に要した経費>

番号	領収日	費目	支出目的・内容等	按分率	充当額
1	3月16日	高速代	山王 → 宮崎	/	980 円
2	3月16日	"	宮崎 → 都城	/	1,090 円
3	月 日			/	円
4	月 日			/	円
5	月 日			/	円
6	月 日			/	円
7	月 日			/	円
8	月 日			/	円
9	月 日			/	円
10	月 日			/	円
11	月 日			/	円
12	月 日			/	円

※支出を証明する書類 (領収書等) を提出すること。 《合計》 2,070 円

<政務活動の概要> ※県外で政務活動を行った場合に記載すること。

目的			
日付・相手方 ・場所	日付	相手方	場所
	月 日		
	月 日		
	月 日		
	月 日		

内容・所見等

備考

※ 欄が不足する場合は、別紙に記載すること。

領収書等証拠書類貼付用紙

提出者

二見 康之

使途項目	<input checked="" type="checkbox"/> 調査研究費	<input type="checkbox"/> 研修費	<input type="checkbox"/> 広報広報費	<input type="checkbox"/> 要請陳情等活動費	整理番号 47
	<input type="checkbox"/> 会議費	<input type="checkbox"/> 資料作成費	<input type="checkbox"/> 資料購入費	<input type="checkbox"/> 事務所費	
	<input type="checkbox"/> 事務費	<input type="checkbox"/> 人件費	※事務所費は議員のみ		

<領収書等証拠書類貼付欄>

ご利用ありがとうございます。



料金所では一旦停車してください。

利用証明書

料金所 宮崎
TEL 0985-85-0865
高速道路は便利でお得なETC
あなたもETCをつけてみませんか!

20年 3月16日13時13分

車種 普通

通行料金 ¥940-
(外湯)

一入口料金所一 山之ロスマート
ETC 有効期限20年 8月
会員番号 (支払 - 1回払い)

通行料金は消費税率10%対象です
西日本高速道路株式会社
大阪府大阪市北区堂島1-6-20
取扱番号204-01551254-00

ご利用ありがとうございます。



料金所では一旦停車してください。

利用証明書

料金所 都城
TEL 0986-38-2883
高速道路は便利でお得なETC
あなたもETCをつけてみませんか!

20年 3月16日17時24分

車種 普通

通行料金 ¥1,070-
(外湯)

一入口料金所一 宮崎
ETC 有効期限20年 8月
会員番号 (支払 - 1回払い)

通行料金は消費税率10%対象です
西日本高速道路株式会社
大阪府大阪市北区堂島1-6-20
取扱番号204-03831701-00

政務活動報告書

提出者

二見 康之

使途項目	<input checked="" type="checkbox"/> 調査研究費	<input type="checkbox"/> 研修費	<input type="checkbox"/> 広聴広報費	<input type="checkbox"/> 要請陳情等活動費	整理番号 48
	<input type="checkbox"/> 会議費	<input type="checkbox"/> 資料作成費	<input type="checkbox"/> 資料購入費	<input type="checkbox"/> 事務所費	
	<input type="checkbox"/> 事務費	<input type="checkbox"/> 人件費	<input type="checkbox"/> ※事務所費は議員のみ		

実施日 2020年 3月 17日 ~ 2020年 3月 17日

使途・事業名等 県政調査(工口関係)(宮崎市)

<政務活動に要した経費>

番号	領収日	費目	支出目的・内容等	按分率	充当額
1	3月17日	高速代	山王 → 宮崎	/	940 円
2	3月17日	"	宮崎 → 都城	/	1070 円
3	月 日			/	円
4	月 日			/	円
5	月 日			/	円
6	月 日			/	円
7	月 日			/	円
8	月 日			/	円
9	月 日			/	円
10	月 日			/	円
11	月 日			/	円
12	月 日			/	円

※支出を証明する書類(領収書等)を提出すること。 《合計》 2010 円

<政務活動の概要> ※県外で政務活動を行った場合に記載すること。

目的			
日付・相手方 ・場所	日付	相手方	場所
	月 日		
	月 日		
	月 日		
	月 日		

内容・所見等

備考

※ 欄が不足する場合は、別紙に記載すること。

領収書等証拠書類貼付用紙

提出者

二見 康之

使途項目	<input checked="" type="checkbox"/> 調査研究費	<input type="checkbox"/> 研修費	<input type="checkbox"/> 広聴広報費	<input type="checkbox"/> 要請陳情等活動費	整理番号 48
	<input type="checkbox"/> 会議費	<input type="checkbox"/> 資料作成費	<input type="checkbox"/> 資料購入費	<input type="checkbox"/> 事務所費	
	<input type="checkbox"/> 事務費	<input type="checkbox"/> 人件費	※事務所費は議員のみ		

<領収書等証拠書類貼付欄>

ご利用ありがとうございます。



料金所では一旦停車してください。

利用証明書

料金所 宮崎

TEL 0985-85-0865
 高速道路は便利でお得なETC
 あなたもETCをつけてみませんか!

20年 3月17日10時38分

車種 普通

通行料金 ¥940-
 (外払)

一入口料金所- 山之ロスマート
 ETC 有効期限20年 8月
 会員番号 (支払 - 1回払い)

通行料金は消費税率10%対象です
 西日本高速道路株式会社
 大阪府大阪市北区堂島1-6-20
 取扱番号204-00751020-00

ご利用ありがとうございます。



料金所では一旦停車してください。

利用証明書

料金所 都城

TEL 0986-38-2883
 高速道路は便利でお得なETC
 あなたもETCをつけてみませんか!

20年 3月17日14時36分

車種 普通

通行料金 ¥1,070-
 (外払)

一入口料金所- 宮崎
 ETC 有効期限20年 8月
 会員番号 (支払 - 1回払い)

通行料金は消費税率10%対象です
 西日本高速道路株式会社
 大阪府大阪市北区堂島1-6-20
 取扱番号204-02621414-00

政務活動報告書

提出者

二見 康之

使途項目	<input checked="" type="checkbox"/> 調査研究費	<input type="checkbox"/> 研修費	<input type="checkbox"/> 広聴広報費	<input type="checkbox"/> 要請陳情等活動費	整理番号 49
	<input type="checkbox"/> 会議費	<input type="checkbox"/> 資料作成費	<input type="checkbox"/> 資料購入費	<input type="checkbox"/> 事務所費	
	<input type="checkbox"/> 事務費	<input type="checkbox"/> 人件費	※事務所費は議員のみ		

実施日 2019年 4月 日 ~ 2020年 4月 日

使途・事業名等 議員連盟等

<政務活動に要した経費>

番号	領収日	費目	支出目的・内容等	按分率	充当額
1	3月13日	会費	森林・林業活性化促進	/	19,661円
2	3月13日	"	観光振興	/	12,298円
3	3月13日	"	防衛	/	11,553円
4	3月13日	"	日台友好	/	1,425円
5	3月13日	"	北朝鮮拉致問題解決促進	/	625円
6	3月13日	"	文化芸術振興会	/	540円
7	4月7日	"	環霧島県議会 (R元年度分)	/	5000円
8	月 日			/	円
9	月 日			/	円
10	月 日			/	円
11	月 日			/	円
12	月 日			/	円

※支出を証明する書類(領収書等)を提出すること。 《合計》 57,102円

<政務活動の概要> ※県外で政務活動を行った場合に記載すること。

目的			
日付・相手方・場所	日付	相手方	場所
	月 日		
	月 日		
	月 日		
	月 日		
内容・所見等			
備考			

※ 欄が不足する場合は、別紙に記載すること。

領収書等証拠書類貼付用紙

提出者

二見 康之

使途項目	<input checked="" type="checkbox"/> 調査研究費	<input type="checkbox"/> 研修費	<input type="checkbox"/> 広聴広報費	<input type="checkbox"/> 要請陳情等活動費	整理番号
	<input type="checkbox"/> 会議費	<input type="checkbox"/> 資料作成費	<input type="checkbox"/> 資料購入費	<input type="checkbox"/> 事務所費	
	<input type="checkbox"/> 事務費	<input type="checkbox"/> 人件費		※事務所費は議員のみ	49

<領収書等証拠書類貼付欄>

他, 別紙のとおり

領 収 証

二見 康之

様

令和2年4月7日

一金 5,000 円也

但 環霧島県議会議員連盟会費 (令和元年度分)

として

宮崎県都城市姫城町6街区21号

環霧島県議会議員連盟 会長 中野 一朗



領 収 書

令和2年3月13日

二見 康之 様

金 19,661円也

但し、令和元年度会費として

上記の金額正に領収いたしました。

宮崎県議会森林・林業活性化促進議員連盟 会長 星原 透

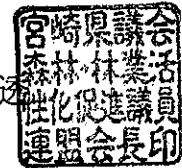

支 出 明 細 書

(所属議員数：令和元年6月26日～令和2年3月13日 38名)

年月日	支出目的	支出額 (円)
令和元年7月24日	消耗品(挨拶カード用紙)購入	1,684
令和元年9月5日	宮崎県森林・林業活性化議員連盟連絡会議会費	100,000
令和元年10月31日	県外調査(福岡県)に係る経費(土産代)	2,160
令和元年11月14日	県外調査(長崎県～福岡県)に係る経費 (バス借上代)	243,280
令和2年2月6日	九州大会及び研修会費用	400,000
	合 計 (a)	747,124
	議員1人当たり金額 $a \div 38 = b$	19,661

領 収 書

令和2年3月13日

二見 康之 様

金 12,298円也
ただし、令和元年度会費として

上記の金額正に領収いたしました。

宮崎県議会観光振興議員連盟 会長 外 山



支 出 明 細 書

[所属議員数：令和元年6月26日～令和2年3月13日 37名]

支出年月日	支出目的	支出額 (円)
元年 9月 2日	南九州3県議会観議連役員会旅費(8/26)	23,219
元年10月24日	南九州観光振興会議負担金(10/28)	184,000
元年11月20日	九州観光振興議員連盟幹事会旅費(12/26)	16,000
元年12月 9日	宮崎県観光振興懇談会報償費(12/9)	31,340
元年12月12日	宮崎県観光振興懇談会会場使用料(12/9)	128,500
2年 2月 6日	九州観光振興大会負担金(2/7)	72,000
合計		455,059

議員一人当たりの合計金額 (455,059÷37人=12,298円)

12,298円

領 収 書

令和2年3月13日

二見 康之 様

金 11,553円也

ただし、令和元年度会費として

上記の金額正に領収いたしました。

宮崎県議会防衛議員連盟会長 横田 照夫



支 出 明 細 書

(所属議員数：平成31年4月1日～令和2年3月31日 29名)

年月日	支出目的	支出額(円)
1.8.21	九州・沖縄防衛議員連盟連絡協議会会費及び振込手数料	120,864
1.8.23	九州・沖縄防衛議員連盟連絡協議会 現地交通費(タクシー)	8,650
1.8.26	九州・沖縄防衛議員連盟連絡協議会 手土産代	4,320
1.9.18	宮崎県防衛協会会費	10,324
2.1.21	第7回宮崎県防衛議員連盟連絡協議会参加費 (大会費：2,500円×19名 交流会費：3,500円×16名)	103,500
2.1.21	第6回宮崎県防衛議員連盟連絡協議会経費 (会場使用料、物品購入費等)	87,402
	合計 A	335,060
	A÷29=①	11,553

議員一人あたりの金額合計 (①)	11,553
------------------	--------

領 収 書

令和2年3月13日

二見 康之 様

金 1,425 円

ただし、令和元年度政務活動費として

宮崎県議会日台友好議員連盟

会長 星原 透

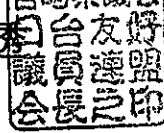

支出明細書

(所属議員数:30名)

平成31年4月1日~令和2年3月13日

(単位:円)

支出年月日	支出目的	支出金額
令和元年 12月26日	台湾訪問(土産代)	42,760
	計	42,760

①議員一人当たり金額

42,760円÷30名=1,425円

領 収 書

令和2年3月13日

二見 康之 様

金 625 円

ただし、令和元年度政務活動費として

宮崎県議会北朝鮮拉致問題解決促進議員連盟

会長 中野 一則



支出明細書

(所属議員数:32名)

平成31年4月1日～令和2年3月13日

(単位:円)

支出年月日	支出目的	支出金額
令和元年 11月18日	拉致議連研修会(11/18)講師謝礼	20,000
	計	20,000

①議員一人当たり金額

20,000円÷32名=625円

領 収 証

令和2年3月13日

二見 康之 様

金 540円 也

但し、令和元年度会費として
上記の金額正に領収いたしました。

宮崎県議会文化芸術振興会 会長 井本 英雄



令和元年度収支一覧

(所属議員数：平成31年4月1日～令和2年3月31日 33名)

No	日付	目的	金額 (円)
1	2019年9月9日	(事務費) DM発送用ラベル代	664
2	2019年12月4日	(交通費) にいがた国文祭移動タクシー	7,960
3	2020年2月13日	(調査研究費) 大分県庁へお土産	2,333
4	2020年2月13日	(交通費) 大分県庁・美術館移動タクシー	3,950
5	2020年2月13日	(調査研究費) 大分県立美術館入館料	600
7	2020年2月16日	(事務費) DM発送用切手@84×34名	2,856
合 計			18,363

議員一人あたりの金額合計 18,363円 ÷ 34名 = 540円

政務活動報告書

提出者

二見 康之

使途項目	<input checked="" type="checkbox"/> 調査研究費	<input type="checkbox"/> 研修費	<input type="checkbox"/> 広聴広報費	<input type="checkbox"/> 要請陳情等活動費	整理番号 50
	<input type="checkbox"/> 会議費	<input type="checkbox"/> 資料作成費	<input type="checkbox"/> 資料購入費	<input type="checkbox"/> 事務所費	
	<input type="checkbox"/> 事務費	<input type="checkbox"/> 人件費	※事務所費は議員のみ		

実施日 2019年 4月 日 ~ 2020年 3月 1日

使途・事業名等 年会費

<政務活動に要した経費>

番号	領収日	費目	支出目的・内容等	按分率	充当額
1	4月15日	会費	小・中生親切運動	/	1,000 円
2	6月25日	"	借行社	/	4,000 円
3	月 日			/	円
4	9月18日	"	宮崎県防衛協会	/	5,000 円
5	7月12日	"	" 都城市支部	/	2,000 円
6	月 日			/	円
7	月 日			/	円
8	月 日			/	円
9	月 日			/	円
10	月 日			/	円
11	月 日			/	円
12	月 日			/	円

※支出を証明する書類(領収書等)を提出すること。 《合計》 21,000 円

<政務活動の概要> ※県外で政務活動を行った場合に記載すること。

目的			
日付・相手方 ・場所	日付	相手方	場所
	月 日		
	月 日		
	月 日		
	月 日		
	月 日		

内容・所見等

備考

※ 欄が不足する場合は、別紙に記載すること。

領収書等証拠書類貼付用紙

提出者 二見 康之

使途項目	<input checked="" type="checkbox"/> 調査研究費	<input type="checkbox"/> 研修費	<input type="checkbox"/> 広聴広報費	<input type="checkbox"/> 要請陳情等活動費	整理番号 50
	<input type="checkbox"/> 会議費	<input type="checkbox"/> 資料作成費	<input type="checkbox"/> 資料購入費	<input type="checkbox"/> 事務所費	
	<input type="checkbox"/> 事務費	<input type="checkbox"/> 人件費	※事務所費は議員のみ		

<領収書等証拠書類貼付欄>

振込金領収証

振込人 二見康之 様

金額	百 拾 万 千 百 十 円 ¥10000
受取人	「小さな親切」運動都城支部 代表 大重 都志春 代表 栗山 寛
払込人	[Redacted]

上記の通り受入れました。

平成 年



収入印紙

株式会社 宮崎

(取扱店→振込人)

ご利用明細票

お取扱目	店番	取扱番号
01-06-2573110	A93140014	
取扱店	ミヤサキケンチャウナイ	
払込口座	[Redacted]	
払込金額	*4,000	料金 *0
振替受付票	振替受付票 払込みの証拠となるものですから大切に保存して下さい。 料金には、消費税等が含まれています。 (ゆうちょ銀行)	
入金額	*10,000	
おつり	*6,000	
“あんしん” & “べんり” な スマホ決済アプリ ゆうちょPay		

印紙税申告納付につき税務署承認済

領収書等証拠書類貼付用紙

提出者

二見 康之

使途項目	<input checked="" type="checkbox"/> 調査研究費	<input type="checkbox"/> 研修費	<input type="checkbox"/> 広聴広報費	<input type="checkbox"/> 要請陳情等活動費	整理番号
	<input type="checkbox"/> 会議費	<input type="checkbox"/> 資料作成費	<input type="checkbox"/> 資料購入費	<input type="checkbox"/> 事務所費	
	<input type="checkbox"/> 事務費	<input type="checkbox"/> 人件費	※事務所費は議員のみ		50

<領収書等証拠書類貼付欄>

領 収 証

二見 康之 様

★ ￥ 5,000 —

但 令和元年度宮崎県防衛協会特別会員年会費として
令和元年9月18日 上記正に領収いたしました

収入印紙	内訳	宮崎県防衛協会 会長 河野 俊嗣
	税抜金額	
	消費税額 (%)	

領収書等証拠書類貼付用紙

提出者

二見 康之

使途項目	<input checked="" type="checkbox"/> 調査研究費	<input type="checkbox"/> 研修費	<input type="checkbox"/> 広聴広報費	<input type="checkbox"/> 要請陳情等活動費	整理番号 50
	<input type="checkbox"/> 会議費	<input type="checkbox"/> 資料作成費	<input type="checkbox"/> 資料購入費	<input type="checkbox"/> 事務所費	
	<input type="checkbox"/> 事務費	<input type="checkbox"/> 人件費		※事務所費は議員のみ	

<領収書等証拠書類貼付欄>

領 収 書

No. 1

宮崎県議会議員

二見 康之 様



¥2,000-

但し、令和元年度宮崎県防衛協会都城市支部会費として

令和元年 7月 12日 上記正に領収いたしました。

〒 885-8555

宮崎県都城市姫城町6街区2丁目

宮崎県防衛協会都城市支部

支部長 池田 宜永