

政務活動報告書

提出者

井上 紀代子

使途項目	<input type="checkbox"/> 調査研究費	<input checked="" type="checkbox"/> 研修費	<input type="checkbox"/> 広聴広報費	<input type="checkbox"/> 要請陳情等活動費	整理番号 1
	<input type="checkbox"/> 会議費	<input type="checkbox"/> 資料作成費	<input type="checkbox"/> 資料購入費	<input type="checkbox"/> 事務所費	
	<input type="checkbox"/> 事務費	<input type="checkbox"/> 人件費	※事務所費は議員のみ		

実施日 令和元年 8 月 23 日 ~ 令和元年 8 月 24 日

使途・事業名等 地域包括ケア特別講座

<政務活動に要した経費>

番号	領収日	費目	支出目的・内容等	按分率	充当額
1	7月30日	交通費	航空料金・宿泊費	/	45,480円
2	8月23日	研修費	受講料(2講座分)	/	30,000円
3	月 日			/	円
4	月 日			/	円
5	月 日			/	円
6	月 日			/	円
7	月 日			/	円
8	月 日			/	円
9	月 日			/	円
10	月 日			/	円
11	月 日			/	円
12	月 日			/	円

※支出を証明する書類(領収書等)を提出すること。 《合計》 75,480円

<政務活動の概要> ※県外で政務活動を行った場合に記載すること。

目的	地域福祉政策の方向性を学ぶ		
日付・相手方・場所	日付	相手方	場所
	8月23日	一般社団法人地方議員研究会	TKP東京駅八重洲カンファレンスセンター
	月 24 日	"	"
	月 日		
	月 日		
内容・所見等	8月23日 「これからの福祉政策の方向」 1、これからの福祉政策を考える視点 2、2040年を展望した社会改革の概要 3、地域共生社会の実現 4、健康寿命の延伸 丁寧な講義内容で、データも活用できる。		
	8月24日 「これからの地域づくり戦略」 1、これからの地域づくり戦略 2、政策立案の考え方とその手法 政策立案に活用することができる。		
備考			

※ 欄が不足する場合は、別紙に記載すること。

領収書等証拠書類貼付用紙

提出者

井上紀代子

使途項目	<input type="checkbox"/> 調査研究費	<input checked="" type="checkbox"/> 研修費	<input type="checkbox"/> 広聴広報費	<input type="checkbox"/> 要請陳情等活動費	整理番号 1
	<input type="checkbox"/> 会議費	<input type="checkbox"/> 資料作成費	<input type="checkbox"/> 資料購入費	<input type="checkbox"/> 事務所費	
	<input type="checkbox"/> 事務費	<input type="checkbox"/> 人件費	※事務所費は議員のみ		

<領収書等証拠書類貼付欄>

お問合せNo. : 0047409874

ReceiptNo. : 2658 - 0031082

RECEIPT
領 収 書

発行日 : 2019年07月30日

井上 紀代子 様

金種 : 振込

¥ 45,480-

THE ABOVE MENTIONED AMOUNT HAS BEEN DULY RECEIVED
上記のお振込金額正に領収致しました。

ご旅行代金として
コース名: キャンペーン東京 3日間 308A
出発日: 2019年08月22日



発行部署 宮崎支店
発行担当者

阪急交通社
株式会社 阪急交通社
大阪府大阪市北区梅田2-5-25

【領収印無きもの及び金額訂正したものは無効です】

領 収 証

井上 紀代子 様 2019年 8 月 23 日

★ ¥30,000

但 8/23 14:00~「地域福祉政策の立案に向けて」
8/24 10:00~「地域福祉政策の実践に向けて」
研修会受講代として

上 記 正 に 領 収 い た し ま し た

一般社団法人地方議員研究会
〒532-0004
大阪市淀川区西宮原2丁目6-16-639
TEL 06 (7878) 6297

政務活動報告書

提出者

井上 紀代子

使途項目	<input type="checkbox"/> 調査研究費	<input checked="" type="checkbox"/> 研修費	<input type="checkbox"/> 広聴広報費	<input type="checkbox"/> 要請陳情等活動費	整理番号 2
	<input type="checkbox"/> 会議費	<input type="checkbox"/> 資料作成費	<input type="checkbox"/> 資料購入費	<input type="checkbox"/> 事務所費	
	<input type="checkbox"/> 事務費	<input type="checkbox"/> 人件費	※事務所費は議員のみ		

実施日	令和元 年 11 月 24 日 ~ 年 月 日
-----	-------------------------

使途・事業名等	NEW AGE MEDICINE 市民講座
---------	-----------------------

<政務活動に要した経費>

番号	領収日	費目	支出目的・内容等	按分率	充当額
1	11月3日	参加費	「健康の未来」について考える 市民講座	/	3,000円
2	月 日			/	円
3	月 日			/	円
4	月 日			/	円
5	月 日			/	円
6	月 日			/	円
7	月 日			/	円
8	月 日			/	円
9	月 日			/	円
10	月 日			/	円
11	月 日			/	円
12	月 日			/	円

※支出を証明する書類(領収書等)を提出すること。 《合計》 3,000円

<政務活動の概要> ※県外で政務活動を行った場合に記載すること。

目的			
日付・相手方・場所	日付	相手方	場所
	月 日		
	月 日		
	月 日		
	月 日		
内容・所見等	<p>11月24日「柳澤医新塾」の市民講座 於：シーガイアコンベンションセンター</p> <p>健康とは何か？ 医療とは何か？ 制度やしがらみに縛られず、純粹に国民の健康を考えるを旗印に集結している「柳澤医新塾」の医師が宮崎で講演をされるということで、大いに興味を持って参加しました。</p> <p>精鋭36名の方々がそれぞれに登壇され、医療現場の状況や、医療に対する意識を講演され、貴重な時間でした。</p> <p>将来医師を目指している学生の参加が多く、目を引きました。</p>		
備考			

※ 欄が不足する場合は、別紙に記載すること。

領収書等証拠書類貼付用紙

提出者

井上紀代子

使途項目	<input type="checkbox"/> 調査研究費	<input checked="" type="checkbox"/> 研修費	<input type="checkbox"/> 広聴広報費	<input type="checkbox"/> 要請陳情等活動費	整理番号 2
	<input type="checkbox"/> 会議費	<input type="checkbox"/> 資料作成費	<input type="checkbox"/> 資料購入費	<input type="checkbox"/> 事務所費	
	<input type="checkbox"/> 事務費	<input type="checkbox"/> 人件費	※事務所費は議員のみ		

<領収書等証拠書類貼付欄>

領 収 証

井上紀代子様

No. _____

★ 7,000-

但し 77,000円

R1年 11月 3日 上記正に領収いたしました

収 入
印 紙

内訳
税抜
金額
消費税額等
(%)

医療法人 花葉会
船塚クリニツ
〒880-0031 宮崎県宮崎市船塚3-114
TEL. 0985-73-8830 FAX. 0985-73-8690

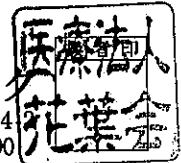

政務活動報告書

提出者

井上 紀代子

用途項目	<input type="checkbox"/> 調査研究費	<input checked="" type="checkbox"/> 研修費	<input type="checkbox"/> 広聴広報費	<input type="checkbox"/> 要請陳情等活動費	整理番号 3
	<input type="checkbox"/> 会議費	<input type="checkbox"/> 資料作成費	<input type="checkbox"/> 資料購入費	<input type="checkbox"/> 事務所費	
	<input type="checkbox"/> 事務費	<input type="checkbox"/> 人件費	<input type="checkbox"/> ※事務所費は議員のみ		

実施日 令和2年1月27日～ 年 月 日

用途・事業名等 女性都道府県議会議員の会・研修会

<政務活動に要した経費>

番号	領収日	費目	支出目的・内容等	按分率	充当額
1	1月22日	交通費	航空料金	/	59,380円
2	1月27日	研修費	参加料	/	5,000円
3	1月27日	交通費	タクシー代 衆議院会館一浜松町往復	/	3,480円
4	1月27日	駐車料金	富崎空港駐車料	/	800円
5	月 日			/	円
6	月 日			/	円
7	月 日			/	円
8	月 日			/	円
9	月 日			/	円
10	月 日			/	円
11	月 日			/	円
12	月 日			/	円

※支出を証明する書類(領収書等)を提出すること。 《合計》 68,660円

<政務活動の概要> ※県外で政務活動を行った場合に記載すること。

目的 女性都道府県議員の研修会・情報交換

日付・相手方・場所	相手方		場所
	1月27日	厚労省女性活躍推進担当課講演	衆議院第二議員会館
月 日	介護と女性議員—医療法人 佐々木淳理事長	"	
月 日	女性活躍推進—昭和女子大 坂東眞理子先生	"	
月 日			
月 日			

内容・所見等
 この会は、女性の都道府県議会議員が少ない現状から、党派の垣根を超えて、女性の立場で様々な課題に対しての情報交換を行い、それぞれの議会において政策提言が行えるように設立された会であるので、研修の中身も充実していました。
 *厚労省 雇用環境・均等局
 「女性活躍推進に関する取り組みについて」—現状と推進法の概要と施行状況の説明を受けました。さらに、女性の職業生活における活躍の推進に関する法律等の一部改正する法律の概要についても説明を受けました。法律の実施は定着に時間がかかることは言うまでもありませんが、長い積み重ねでできた概念の変化はなかなか難しいと感じました。
 *介護と女性議員—医療法人 悠翔会 理事長 佐々木淳先生
 悠翔会は在宅医療に特化して5,000世帯を見ている医療法人です。在宅介護の実態についてはパワーポイントを使って「率かつ具体的なお話が聞けました。現在医療の「病氣は診るが人は看ない」現場のすさまじさを感じました。薬の管理ができない高齢者に対して症状ごとの薬が出れば、お茶碗一杯の薬をのむことになる、実際必要な薬は2粒ほどだ、などのお話は納得がきました。実際夫を在宅で介護していますが、在宅介護の問題は個人ごとであり、対策にはきめ細かさが必要と感じます。
 *女性活躍推進—昭和女子大 坂東眞理子先生
 大学において研究テーマとして取り組んでいらっしゃるの、女性議員に対してエールを送っていただきました。国における女性政策の不十分さ、企業における女性活用、当事者である女性の自立意識の高まり等に指摘いただきました。

備考

※ 欄が不足する場合は、別紙に記載すること。

領収書等証拠書類貼付用紙

提出者

井上紀代子

使途項目	<input checked="" type="checkbox"/> 調査研究費	<input checked="" type="checkbox"/> 研修費	<input type="checkbox"/> 広聴広報費	<input type="checkbox"/> 要請陳情等活動費	整理番号 3
	<input type="checkbox"/> 会議費	<input type="checkbox"/> 資料作成費	<input type="checkbox"/> 資料購入費	<input type="checkbox"/> 事務所費	
	<input type="checkbox"/> 事務費	<input type="checkbox"/> 入件費	※事務所費は議員のみ		

<領収書等証拠書類貼付欄>

ANA  A STAR ALLIANCE MEMBER 

井上 紀代子 領収書
様

印紙税申告納
付にき芝
税務署承認済

¥ 59,380 (税込)

(クレジット支払い ¥59,380含む:三井住友カード)
(消費税10%対象 ¥59,380(税込))

但し、旅客運賃料金として、上記の金額正に領収致しました。

全日本空輸株式会社

- 1. 2020年 1月27日 ANA 604 便 宮崎⇒東京
- 2. 2020年 1月27日 ANA 3763 便 東京⇒宮崎

購入日: 20-01-22 発行所: ミナト物産
発行日: 20-01-22 端末番号: 85793 *14404

本領収書は再発行不可となります。
TKT: 7BZCTV

領 収 証

令和2年1月27日

井上 紀代子 様

¥ 5,000-

但 研修会参加費として

上記正に領収いたしました。

女性都道府県議会議員の会

会計

兵庫県西宮市津門綾羽町2-3

領収書等証拠書類貼付用紙

提出者

井上紀代子

使途項目	<input type="checkbox"/> 調査研究費	<input checked="" type="checkbox"/> 研修費	<input type="checkbox"/> 広報広報費	<input type="checkbox"/> 要請陳情等活動費	整理番号 3
	<input type="checkbox"/> 会議費	<input type="checkbox"/> 資料作成費	<input type="checkbox"/> 資料購入費	<input type="checkbox"/> 事務所費	
	<input type="checkbox"/> 事務費	<input type="checkbox"/> 入件費	※事務所費は議員のみ		

<領収書等証拠書類貼付欄>

領収証
(チケット・カード・クーポン)
2020年01月27日
無線番号 5665号
乗車料金 ¥1780円

計 1780円

お忘れ物・お問い合わせは
カスタマーサポートデスクへ
TEL 0570 (08) 2151 平日9:00~17:00
☎日本交通グループ 恵豊自動車交通㈱
TEL 03 (3771) 3709
GPS)402-2844-468A

No.3064

領収書

2020年01月27日
車番165120 000
メーター 1700円

運賃合計 1700円

合計 1700円

宝自動車交通株式会社
三鷹営業所
TEL 0422-51-6269
無線配車のご用命は
東京無線配車センター
TEL 03-3361-2111
お忘れ物、お気づきの点は
当社までご連絡下さい

一般財団法人
空港振興・環境整備支援機構

宮崎空港駐車場
TEL 0985-56-5367

クレジット御利用明細

入車日時 2020年01月27日 08時59分
精算日時 2020年01月27日 21時35分
No.06-000132 券No.01-120575

駐車料金 (7ツ) 800円

料金計 800円

クレジット支払 800円

投入現金 0円
釣銭額 0円

クレジット支払

カード会社：UFJ
処理通番：HOT87

政務活動報告書

提出者

井上 紀代子

使途項目	<input type="checkbox"/> 調査研究費	<input type="checkbox"/> 研修費	<input checked="" type="checkbox"/> 広聴広報費	<input type="checkbox"/> 要請陳情等活動費	整理番号 1
	<input type="checkbox"/> 会議費	<input type="checkbox"/> 資料作成費	<input type="checkbox"/> 資料購入費	<input type="checkbox"/> 事務所費	
	<input type="checkbox"/> 事務費	<input type="checkbox"/> 人件費	※事務所費は議員のみ		

実施日	令和元 年 6 月 16 日 ~ 令和元 年 12 月 27 日
-----	----------------------------------

使途・事業名等	政策資料・議会だより郵送料
---------	---------------

<政務活動に要した経費>

番号	領収日	費目	支出目的・内容等	按分率	充当額
1	6月16日	郵送料	政策資料	/	960円
2	9月25日	"	議会だより	/	2,030円
3	10月4日	"	"	/	4,450円
4	11月25日	"	政策資料	/	1,080円
5	12月27日	"	議会だより	/	980円
6	月 日			/	円
7	月 日			/	円
8	月 日			/	円
9	月 日			/	円
10	月 日			/	円
11	月 日			/	円
12	月 日			/	円

※支出を証明する書類(領収書等)を提出すること。 《合計》 9,500円

<政務活動の概要> ※県外で政務活動を行った場合に記載すること。

目的			
日付・相手方・場所	日付	相手方	場所
	月 日		
	月 日		
	月 日		
	月 日		
内容・所見等			
備考			

※ 欄が不足する場合は、別紙に記載すること。

領収書等証拠書類貼付用紙

提出者

井上紀代子

使途項目	<input type="checkbox"/> 調査研究費	<input type="checkbox"/> 研修費	<input checked="" type="checkbox"/> 広報広報費	<input type="checkbox"/> 要請陳情等活動費	整理番号 1
	<input type="checkbox"/> 会議費	<input type="checkbox"/> 資料作成費	<input type="checkbox"/> 資料購入費	<input type="checkbox"/> 事務所費	
	<input type="checkbox"/> 事務費	<input type="checkbox"/> 人件費	※事務所費は議員のみ		

<領収書等証拠書類貼付欄>

領収書
井上紀代子様

[証紙切手引受]
ゆうパック 80サイズ
138309352241 〒890-0032 ¥1,080

割引 (内訳) 持込 -¥120
①20 -¥120

小計 ¥960

郵便物引受合計通数 0通
ゆうパック引受合計個数 1個
課税計 ¥960
(内消費税等 ¥71)
非課税計 ¥0

合計 ¥960
お預り金額 ¥1,000
おつり ¥40

〒100-8792 日本郵便株式会社
東京都千代田区大手町2-3-1
取扱日時: 2019年6月16日 12:57
担当: [REDACTED]
発行No. 190616A3564 端P21箱11
連絡先: 宮崎中央郵便局
TEL: 0570-083-055

領収書
井上紀代子様

[証紙切手引受]
ゆうパック 80サイズ
138560532526 〒890-0032 ¥1,080

割引 (内訳) 持込 -¥180
①20 -¥120
②60 -¥60

小計 ¥900

ゆうパック 100サイズ
138560532530 〒890-0032 ¥1,310

割引 (内訳) 持込 -¥180
①20 -¥120
②60 -¥60

小計 ¥1,130

郵便物引受合計通数 0通
ゆうパック引受合計個数 2個
課税計 ¥2,030
(内消費税等 ¥149)
非課税計 ¥0

合計 ¥2,030
お預り金額 ¥2,050
おつり ¥20

〒100-8792 日本郵便株式会社
東京都千代田区大手町2-3-1
取扱日時: 2019年9月25日 12:43
担当: [REDACTED]
発行No. 190925A1024 端N65箱01
連絡先: 宮崎県庁内郵便局
TEL: 0985-25-3900

領収書
井上紀代子様

[販売]
レターパックライト (370円)
370円 5枚 ¥1,850
レターパックプラス (520円)
520円 5枚 ¥2,600

小計 ¥4,450

課税計 (10%) ¥0
(内消費税等 ¥0)
非課税計 ¥4,450

合計 ¥4,450
お預り金額 ¥10,500
おつり ¥6,050

〒100-8792 日本郵便株式会社
東京都千代田区大手町2-3-1
取扱日時: 2019年10月4日 12:40
担当: [REDACTED]
発行No. 191004J7894 端N65箱01
連絡先: 宮崎県庁内郵便局
TEL: 0985-25-3900

郵便局からのお知らせ

2019年10月1日(火)から郵便料金などが変わりました。

消費税率の改定に伴い、郵便料金などを変更させていただきました。
詳しくは、日本郵便株式会社Webサイトを
ご覧いただくか、お近くの郵便局にお尋ねください。

郵便局からのお知らせ

2019年10月1日(火)から郵便料金などが変わります。

消費税率の改定に伴い、郵便料金などを
変更させていただきます。
詳しくは、日本郵便株式会社Webサイトを
ご覧いただくか、お近くの郵便局にお尋ねください。

領収書等証拠書類貼付用紙

提出者

井上紀代子

使途項目	<input type="checkbox"/> 調査研究費	<input type="checkbox"/> 研修費	<input checked="" type="checkbox"/> 広聴広報費	<input type="checkbox"/> 要請陳情等活動費	整理番号 1
	<input type="checkbox"/> 会議費	<input type="checkbox"/> 資料作成費	<input type="checkbox"/> 資料購入費	<input type="checkbox"/> 事務所費	
	<input type="checkbox"/> 事務費	<input type="checkbox"/> 人件費	※事務所費は議員のみ		

<領収書等証拠書類貼付欄>

領収書

井上紀代子様

研修会資料

[証紙切手引受] 80サイズ
ゆうパック 138560532596 〒651-1313 ¥1,200

割引 (内訳) 持込 -¥120
@120 -¥120

小計 ¥1,080

郵便物引受合計通数 0通
ゆうパック引受合計個数 1個
課税計 (10%) ¥1,080
(内消費税等 ¥98)
非課税計 ¥0

合計 ¥1,080
お預り金額 ¥1,100
おつり ¥20

〒100-8792 日本郵便株式会社
東京都千代田区大手町2-3-1
取扱日時: 2019年11月25日 15:36
担当: [REDACTED]
発行No. 191125A3198 端N65箱01
連絡先: 宮崎県庁内郵便局
TEL: 0985-25-3900

郵便局からのお知らせ

**2019年10月1日(火)から
郵便料金などが変わりました。**

消費税率の改定に伴い、郵便料金などを
変更させていただきました。
詳しくは、日本郵便株式会社Webサイトを
ご覧いただくか、お近くの郵便局にお尋ねください。

郵便 [REDACTED]

領収書

井上紀代子様

[証紙切手引受] 80サイズ
ゆうパック 138560532611 〒890-0032 ¥1,100

割引 (内訳) 持込 -¥120
@120 -¥120

小計 ¥980

郵便物引受合計通数 0通
ゆうパック引受合計個数 1個
課税計 (10%) ¥980
(内消費税等 ¥89)
非課税計 ¥0

合計 ¥980
お預り金額 ¥10,000
おつり ¥9,020

〒100-8792 日本郵便株式会社
東京都千代田区大手町2-3-1
取扱日時: 2019年12月27日 15:40
担当: [REDACTED]
発行No. 191227A2040 端N45箱01
連絡先: 宮崎大塚台団地郵便局
TEL: 0985-47-3888

郵便局からのお知らせ

**2019年10月1日(火)から
郵便料金などが変わりました。**

消費税率の改定に伴い、郵便料金などを
変更させていただきました。
詳しくは、日本郵便株式会社Webサイトを
ご覧いただくか、お近くの郵便局にお尋ねください。

郵便 [REDACTED]

政務活動報告書

提出者

井上紀代子

使途項目	<input type="checkbox"/> 調査研究費	<input type="checkbox"/> 研修費	<input checked="" type="checkbox"/> 広聴広報費	<input type="checkbox"/> 要請陳情等活動費	整理番号 2
	<input type="checkbox"/> 会議費	<input type="checkbox"/> 資料作成費	<input type="checkbox"/> 資料購入費	<input type="checkbox"/> 事務所費	
	<input type="checkbox"/> 事務費	<input type="checkbox"/> 人件費	※事務所費は議員のみ		

実施日	令和元 年 7 月 11 日 ~ 令和元 年 9 月 2 日
-----	--------------------------------

使途・事業名等	議会だより「未来からの風だより」NO52作成・配布
---------	---------------------------

<政務活動に要した経費>

番号	領収日	費目	支出目的・内容等	按分率	充当額
1	7月11日	広聴広報費	デジカメプリント代	2 / 3	288 円
2	7月12日	"	デジカメプリント代	2 / 3	234 円
3	8月10日	"	ポスティング代	2 / 3	93,333 円
4	8月16日	"	ポスティング代	2 / 3	108,000 円
5	9月2日	"	デザイン代	2 / 3	23,040 円
6	9月2日	"	印刷代	2 / 3	198,720 円
7	月 日			/	円
8	月 日			/	円
9	月 日			/	円
10	月 日			/	円
11	月 日			/	円
12	月 日			/	円

※支出を証明する書類(領収書等)を提出すること。	《合計》	423,615 円
--------------------------	------	-----------

<政務活動の概要> ※県外で政務活動を行った場合に記載すること。

目的	
----	--

日付・相手方・場所	日付	相手方	場所
	月 日		
	月 日		
	月 日		
	月 日		
	月 日		

内容・所見等	
--------	--

備考	
----	--

※ 欄が不足する場合は、別紙に記載すること。

領収書等証拠書類貼付用紙

提出者

井上紀代子

使途項目	<input type="checkbox"/> 調査研究費	<input type="checkbox"/> 研修費	<input checked="" type="checkbox"/> 広報広報費	<input type="checkbox"/> 要路陳情等活動費	整理番号 2
	<input type="checkbox"/> 会議費	<input type="checkbox"/> 資料作成費	<input type="checkbox"/> 資料購入費	<input type="checkbox"/> 事務所費	
	<input type="checkbox"/> 事務費	<input type="checkbox"/> 入件費	※事務所費は議員のみ		

<領収書等証拠書類貼付欄>



カメラのキタムラ

宮崎/中央店
0985-28-3533

2019年07月11日(木)13時58分#151343
店4444レゾ01 担 [REDACTED]
(対象取引レシートNo. 151342)

領 収 証

井上紀代子 様

¥432-

(消費税等内税 ¥32)

但し、Cofe [REDACTED]

上記正に領収いたしました

2019年07月11日

内 訳

クレジット ¥432
お釣り ¥0

※本票管理上のお願い
財布、手帳等に挟んで保管頂く
場合は、印刷面を内側に折るよ
うお願いいたします。



カメラのキタムラ

宮崎/中央店
0985-28-3533

お買い上げありがとうございます
2019年07月12日(金)15時34分#151491
店4444レゾ01 担 [REDACTED]

令 頁 収 書

井上紀代子 様

265444698590
デジカメプリント

小 計 ¥351
(消費税等内税 ¥26)
合 計 ¥351
現金 ¥1,000
お釣り ¥649

上記正に領収いたしました

スタジオマリオ
七五三シーズン限定!!
短期アルバイト募集中

カメラのキタムラ
LINE公式アカウント
友だち募集中♪

□ T会員の皆さまへ

Tカードご利用情報は、個人情報としてカルチュア・コンビニエンス・クラブ㈱から提携先へ必要な範囲に限り提供されます。ご同意の上、引き続きご利用ください。
詳しくは <http://ccc.jp/cu/>

領収書等証拠書類貼付用紙

提出者

井上紀代子

使途項目	<input type="checkbox"/> 調査研究費	<input type="checkbox"/> 研修費	<input checked="" type="checkbox"/> 広聴広報費	<input type="checkbox"/> 要請陳情等活動費	整理番号 2
	<input type="checkbox"/> 会議費	<input type="checkbox"/> 資料作成費	<input type="checkbox"/> 資料購入費	<input type="checkbox"/> 事務所費	
	<input type="checkbox"/> 事務費	<input type="checkbox"/> 人件費	※事務所費は議員のみ		

<領収書等証拠書類貼付欄>

領 収 証

井上紀代子 様

令和元年 8月10日

★ 140,000 円

但 議会だより配布代として
上記正に領収いたしました

宮崎市

内 訳

税抜金額

消費税等 (%)

領収書等証拠書類貼付用紙

提出者

井上紀代子

使途項目	<input type="checkbox"/> 調査研究費	<input type="checkbox"/> 研修費	<input checked="" type="checkbox"/> 広報広報費	<input type="checkbox"/> 要請陳情等活動費	整理番号 2
	<input type="checkbox"/> 会議費	<input type="checkbox"/> 資料作成費	<input type="checkbox"/> 資料購入費	<input type="checkbox"/> 事務所費	
	<input type="checkbox"/> 事務費	<input type="checkbox"/> 人件費	※事務所費は議員のみ		
<領収書等証拠書類貼付欄>					

領 収 証

井上紀代子

様



領収金額 ￥162,000.-

(うち消費税額等 税込み)

但 8/2~8/10宮崎市ポスティング

上記正に領収いたしました

令和元年8月16日

P. S. M ポスティングサービス宮崎
 代表者 藤元 利明
 宮崎市中村東2丁目3-11村上屋ビル
 TEL 0985-63-4662
 FAX 0985-63-4663

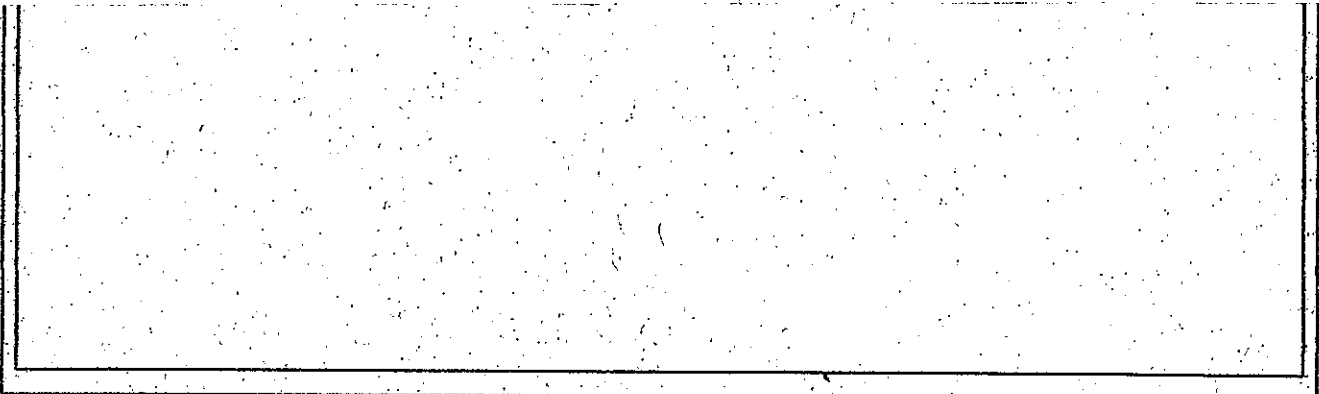
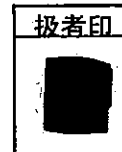

領収書等証拠書類貼付用紙

提出者

井上紀代子

使途項目	<input type="checkbox"/> 調査研究費	<input type="checkbox"/> 研修費	<input checked="" type="checkbox"/> 広報広報費	<input type="checkbox"/> 要請陳情等活動費	整理番号 2
	<input type="checkbox"/> 会議費	<input type="checkbox"/> 資料作成費	<input type="checkbox"/> 資料購入費	<input type="checkbox"/> 事務所費	
	<input type="checkbox"/> 事務費	<input type="checkbox"/> 人件費	※事務所費は議員のみ		

<領収書等証拠書類貼付欄>

みやぎんキャッシュサービス
毎度ご利用いただきありがとうございます。

カードご利用明細控
ご利用の明細は下記のとおりです。どうぞお確かめ下さい。裏面もご裏下さい。

お取扱日	お取扱店	お取扱番号	機械番号
01-09-02	0030	252	0001
お取引時刻	お振込番号	お取引内容	
14:38:06	13	お振込	
ご利用手数料	お取引金額		
優遇	*34,560		
お取引後残額			
[REDACTED]			
ご案内 振込控です大切に保管して下さい			
[REDACTED] 様			
イノウエ キヨコ 様			
お取戻金額			
万*	五千*	千*	おつり
500*	100*	50*	
10*	5*	1*	

 MIYAZAKI BANK

右記金額は
お振込金額
です。

領収書等証拠書類貼付用紙

提出者

井上紀代子

使途項目	<input type="checkbox"/> 調査研究費	<input type="checkbox"/> 研修費	<input checked="" type="checkbox"/> 広聴広報費	<input type="checkbox"/> 要請陳情等活動費	整理番号 2
	<input type="checkbox"/> 会議費	<input type="checkbox"/> 資料作成費	<input type="checkbox"/> 資料購入費	<input type="checkbox"/> 事務所費	
	<input type="checkbox"/> 事務費	<input type="checkbox"/> 人件費	※事務所費は議員のみ		

<領収書等証拠書類貼付欄>

領 収 証

No. 000304

新米議会議員 井上紀代子 殿



税込金額	7	2	9	8	0	8	0
------	---	---	---	---	---	---	---

上記の金額正に領収致しました。

令和元年 9 月 2 日

但し 米政報誌「米の旬風」Vol.52
印代とL7

現金		円
小切手	通	
振込		298080
相殺		
手形	為約	
消費税		
合計		



宮崎新報印刷株式会社

代表取締役 長瀬 訓
〒880-0912 宮崎市大字赤江字飛江 1-1-1 番地
TEL (0985) 78-2324
FAX (0985) 78-5162



本証に社印及び取扱者印なきもの、並びに金額を訂正したものは無効と致します。

政務活動報告書

提出者

井上 紀代子

使途項目	<input type="checkbox"/> 調査研究費	<input type="checkbox"/> 研修費	<input checked="" type="checkbox"/> 広聴広報費	<input type="checkbox"/> 要請陳情等活動費	整理番号 3
	<input type="checkbox"/> 会議費	<input type="checkbox"/> 資料作成費	<input type="checkbox"/> 資料購入費	<input type="checkbox"/> 事務所費	
	<input type="checkbox"/> 事務費	<input type="checkbox"/> 人件費	※事務所費は議員のみ		

実施日	令和元 年 11 月 29 日 ~ 令和2 年 3 月 3 日
-----	---------------------------------

使途・事業名等	議会だより「未来からの風だより」NO53作成・配布
---------	---------------------------

＜政務活動に要した経費＞					
番号	領収日	費目	支出目的・内容等	按分率	充当額
1	11月29日	広聴広報費	郵送代	2 / 3	11,200 円
2	12月8日	"	デジカメプリント代	2 / 3	2,712 円
3	1月15日	"	ポスティング代	2 / 3	96,667 円
4	1月17日	"	ポスティング代	2 / 3	110,000 円
5	2月7日	"	デザイン代	2 / 3	23,467 円
6	3月3日	"	印刷代	2 / 3	202,400 円
7	月 日			/	円
8	月 日			/	円
9	月 日			/	円
10	月 日			/	円
11	月 日			/	円
12	月 日			/	円

※支出を証明する書類（領収書等）を提出すること。	《合計》	446,446 円
--------------------------	------	-----------

＜政務活動の概要＞※県外で政務活動を行った場合に記載すること。

目的		
日付・相手方 ・場所	日付	相手方
	月 日	
	月 日	
	月 日	
	月 日	
	月 日	

内容・所見等	
--------	--

備考	
----	--

※ 欄が不足する場合は、別紙に記載すること。

領収書等証拠書類貼付用紙

提出者

井上紀代子

使途項目	<input type="checkbox"/> 調査研究費	<input type="checkbox"/> 研修費	<input checked="" type="checkbox"/> 広報広報費	<input type="checkbox"/> 要請陳情等活動費	整理番号 3
	<input type="checkbox"/> 会議費	<input type="checkbox"/> 資料作成費	<input type="checkbox"/> 資料購入費	<input type="checkbox"/> 事務所費	
	<input type="checkbox"/> 事務費	<input type="checkbox"/> 人件費		※事務所費は議員のみ	

<領収書等証拠書類貼付欄>

領収書

井上紀代子様

[販売]
絵本の世界第3集
840円 20枚 ¥16,800

小計 ¥16,800

課税計(10%) ¥0
(内消費税等 ¥0)
非課税計 ¥16,800

合計 ¥16,800
お預り金額 ¥20,000
おつり ¥3,200



〒100-8792 日本郵便株式会社
東京都千代田区大手町2-3-1
取扱日時: 2019年11月29日 16:34
担当: [Redacted]
発行No. 191129J9137 端N53箱01
連絡先: 宮崎江平郵便局
TEL: 0985-25-2037

郵便局からのお知らせ

**2019年10月1日(火)から
郵便料金などが変わりました。**

消費税率の改定に伴い、郵便料金などを
変更させていただきました。
詳しくは、日本郵便株式会社Webサイトを
ご覧いただくか、お近くの郵便局にお尋ねください。

郵便 [Redacted]



カメラのキタムラ

宮崎/中央店
0985-28-3533

お買い上げありがとうございます
2019年12月08日(日)12時12分#171787
店4444LJ01担 [Redacted]
令真 収書

井上紀代子様
2654444778056
*デジカメプリント

値引	¥4,520
== ご利用クーポン ==	-¥452
*デジカメプリント10%OFF	
小計	¥4,068
(消費税等内税)	¥369)
合計	¥4,068
PayPay	¥4,068
お釣り	¥0

上記正に領収いたしました

=====

PayPay 支払

=====

支払 売上
¥4,068

支払日時 2019/12/08 12:12:45
端末ID 444401
取引ID
1716820191208121245656880444401
受付番号
03235219901408911362

領収書等証拠書類貼付用紙

提出者

井上紀代子

使途項目	<input type="checkbox"/> 調査研究費	<input type="checkbox"/> 研修費	<input checked="" type="checkbox"/> 広報広報費	<input type="checkbox"/> 要請陳情等活動費	整理番号 3
	<input type="checkbox"/> 会議費	<input type="checkbox"/> 資料作成費	<input type="checkbox"/> 資料購入費	<input type="checkbox"/> 事務所費	
	<input type="checkbox"/> 事務費	<input type="checkbox"/> 人件費	※事務所費は議員のみ		

<領収書等証拠書類貼付欄>

領 収 証

No.

井上紀代子様



★ 145,000円

但 現金で振り込みとして

平成29年 7月 15日 上記正に領収いたしました

内 訳

税抜金額

消費税額等(%)

領収書等証拠書類貼付用紙					
				提出者	井上紀代子
使途項目	<input type="checkbox"/> 調査研究費	<input type="checkbox"/> 研修費	<input checked="" type="checkbox"/> 広報広報費	<input type="checkbox"/> 要請陳情等活動費	整理番号 3
	<input type="checkbox"/> 会議費	<input type="checkbox"/> 資料作成費	<input type="checkbox"/> 資料購入費	<input type="checkbox"/> 事務所費	
	<input type="checkbox"/> 事務費	<input type="checkbox"/> 人件費	※事務所費は議員のみ		
<領収書等証拠書類貼付欄>					

領 収 証

井上 紀代子 様

領収金額	¥ 165,000.-
------	-------------

(うち消費税額等 税込み)

但 ポスティング代として

上記正に領収いたしました

令和2年1月17日

P.S.M ポスティングサービス宮崎
 代表者 藤元 利明
 宮崎市中村東2丁目3-11村上屋ビル1F
 TEL 0985-63-4662
 FAX 0985-63-4663

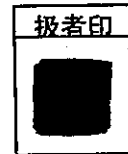

領収書等証拠書類貼付用紙

提出者

井上紀代子

使途項目	<input type="checkbox"/> 調査研究費	<input type="checkbox"/> 研修費	<input checked="" type="checkbox"/> 広報広報費	<input type="checkbox"/> 要請陳情等活動費	整理番号 3
	<input type="checkbox"/> 会議費	<input type="checkbox"/> 資料作成費	<input type="checkbox"/> 資料購入費	<input type="checkbox"/> 事務所費	
	<input type="checkbox"/> 事務費	<input type="checkbox"/> 人件費	※事務所費は議員のみ		

<領収書等証拠書類貼付欄>

みやぎんキャッシュサービス
毎度ご利用いただきありがとうございます。

カードご利用明細控
ご利用の明細は下記のとおりです。どうぞお確かめ下さい。裏面もご覧下さい。

お取引日	お取扱店	お取扱番号	機械番号
02-02-07	0093	1	0002
お取引時刻	お振込通番	お取引内容	
9:01:58	1	お振込	
ご利用手数料	お取引金額		
*110	*35,200		
お取引後			
ご案内			
振込控です大切に保管して下さい			
様			
イノウエ キヨコ 様			
万*	五千*	千*	おつり
500*	100*	50*	
10*	5*	1*	

●●● MIYAZAKI BANK

領収書等証拠書類貼付用紙

提出者

井上紀代子

使途項目	<input type="checkbox"/> 調査研究費	<input type="checkbox"/> 研修費	<input checked="" type="checkbox"/> 広報広報費	<input type="checkbox"/> 要請陳情等活動費	整理番号 3
	<input type="checkbox"/> 会議費	<input type="checkbox"/> 資料作成費	<input type="checkbox"/> 資料購入費	<input type="checkbox"/> 事務所費	
	<input type="checkbox"/> 事務費	<input type="checkbox"/> 人件費	※事務所費は議員のみ		

<領収書等証拠書類貼付欄>

領 収 証

No. 000314

宮崎県議会議員 井上紀代子 殿

税込金額	7,203,600
------	-----------

上記の金額正に領収致しました。 令和 2 年 3 月 3 日

但し 米収報誌「棘の風」Vol.531 印刷代として

現金	円
小切手	通
振込	3,036,000
相殺	
手形	A
消費税	
合計	



宮崎県印刷株式会社
 代表取締役 川口 訓
 〒880-0912 宮崎市大字赤江字飛江 193 番地
 TEL (0985) 78-2324
 FAX (0985) 78-5162

扱者印

本証に社印及び取扱者印なきもの、並びに金額を訂正したものは無効と致します。

政務活動報告書

提出者

井上 紀代子

使途項目	<input type="checkbox"/> 調査研究費	<input type="checkbox"/> 研修費	<input checked="" type="checkbox"/> 広聴広報費	<input type="checkbox"/> 要請陳情等活動費	整理番号 4
	<input type="checkbox"/> 会議費	<input type="checkbox"/> 資料作成費	<input type="checkbox"/> 資料購入費	<input type="checkbox"/> 事務所費	
	<input type="checkbox"/> 事務費	<input type="checkbox"/> 人件費	※事務所費は議員のみ		

実施日 令和元 年 12 月 11 日 ~ 令和2 年 2 月 7 日

使途・事業名等 ホームページ更新及びドメイン料

<政務活動に要した経費>

番号	領収日	費目	支出目的・内容等	按分率	充当額
1	12月11日	広聴広報費	ホームページ更新費用	2 / 3	7,773 円
2	12月11日	"	HPトップビジュアル制作	2 / 3	66,000 円
3	2月7日	"	HP52・53号更新、サーバー&ドメイン年間利用料	2 / 3	11,733 円
4	月 日			/	円
5	月 日			/	円
6	月 日			/	円
7	月 日			/	円
8	月 日			/	円
9	月 日			/	円
10	月 日			/	円
11	月 日			/	円
12	月 日			/	円

※支出を証明する書類(領収書等)を提出すること。 《合計》 85,506 円

<政務活動の概要> ※県外で政務活動を行った場合に記載すること。

目的		
日付・相手方 ・場所	日付	相手方
	月 日	
	月 日	
	月 日	
	月 日	
場所		

内容・所見等

備考

※ 欄が不足する場合は、別紙に記載すること。

領収書等証拠書類貼付用紙

提出者

井上紀代子

使途項目	<input type="checkbox"/> 調査研究費	<input type="checkbox"/> 研修費	<input checked="" type="checkbox"/> 広聴広報費	<input type="checkbox"/> 要請陳情等活動費	整理番号 4
	<input type="checkbox"/> 会議費	<input type="checkbox"/> 資料作成費	<input type="checkbox"/> 資料購入費	<input type="checkbox"/> 事務所費	
	<input type="checkbox"/> 事務費	<input type="checkbox"/> 人件費	※事務所費は議員のみ		

<領収書等証拠書類貼付欄>

みやぎんキャッシュサービス
毎度ご利用いただきありがとうございます。

カードご利用明細控
ご利用の明細は下記のとおりです。どうぞお確かめ下さい。裏面もご覧下さい。

お取引日	お取扱店	お取扱番号	機械番号
01-12-11	0020	102	0039
銀行番号	支店番号	口座番号	
お取引時刻	お振込通番	お取引内容	
14:02:01	31	お振込	
ご利用手数料 優遇	お取引金額 *11,660		
お取引後残額			
ご案内 振込控です大切に保管して下さい			
カ. クロススマート 様			
イノウエ キヨコ 様			
万*	五千*	千*	おつり
500*	100*	50*	
10*	5*	1*	

みやぎんキャッシュサービス
毎度ご利用いただきありがとうございます。

カードご利用明細控
ご利用の明細は下記のとおりです。どうぞお確かめ下さい。裏面もご覧下さい。

お取引日	お取扱店	お取扱番号	機械番号
01-12-11	0020	101	0039
銀行番号	支店番号	口座番号	
お取引時刻	お振込通番	お取引内容	
14:00:48	23	お振込	
ご利用手数料 優遇	お取引金額 *99,000		
お取引後残額			
ご案内 振込控です大切に保管して下さい			
カ. ブルーハニーカン パニー 様			
イノウエ キヨコ 様			
万*	五千*	千*	おつり
500*	100*	50*	
10*	5*	1*	

みやぎんキャッシュサービス
毎度ご利用いただきありがとうございます。

カードご利用明細控
ご利用の明細は下記のとおりです。どうぞお確かめ下さい。裏面もご覧下さい。

お取引日	お取扱店	お取扱番号	機械番号
01-12-11	0020	101	0039
銀行番号	支店番号	口座番号	
お取引時刻	お振込通番	お取引内容	
14:00:48	23	お振込	
ご利用手数料 優遇	お取引金額 *99,000		
お取引後残額			
ご案内 振込控です大切に保管して下さい			
カ. ブルーハニーカン パニー 様			
イノウエ キヨコ 様			
万*	五千*	千*	おつり
500*	100*	50*	
10*	5*	1*	

みやぎんキャッシュサービス
毎度ご利用いただきありがとうございます。

みやぎんキャッシュサービス
毎度ご利用いただきありがとうございます。

カードご利用明細控
ご利用の明細は下記のとおりです。どうぞお確かめ下さい。裏面もご覧下さい。

お取引日	お取扱店	お取扱番号	機械番号
01-12-11	0020	101	0039
銀行番号	支店番号	口座番号	
お取引時刻	お振込通番	お取引内容	
14:00:48	23	お振込	
ご利用手数料 優遇	お取引金額 *99,000		
お取引後残額			
ご案内 振込控です大切に保管して下さい			
カ. ブルーハニーカン パニー 様			
イノウエ キヨコ 様			
万*	五千*	千*	おつり
500*	100*	50*	
10*	5*	1*	

みやぎんキャッシュサービス
毎度ご利用いただきありがとうございます。

カードご利用明細控
ご利用の明細は下記のとおりです。どうぞお確かめ下さい。裏面もご覧下さい。

お取引日	お取扱店	お取扱番号	機械番号
01-12-11	0020	101	0039
銀行番号	支店番号	口座番号	
お取引時刻	お振込通番	お取引内容	
14:00:48	23	お振込	
ご利用手数料 優遇	お取引金額 *99,000		
お取引後残額			
ご案内 振込控です大切に保管して下さい			
カ. ブルーハニーカン パニー 様			
イノウエ キヨコ 様			
万*	五千*	千*	おつり
500*	100*	50*	
10*	5*	1*	

みやぎんキャッシュサービス
毎度ご利用いただきありがとうございます。

領収書等証拠書類貼付用紙

提出者

井上紀代子

使途項目	<input type="checkbox"/> 調査研究費	<input type="checkbox"/> 研修費	<input checked="" type="checkbox"/> 広報広報費	<input type="checkbox"/> 要請陳情等活動費	整理番号 4
	<input type="checkbox"/> 会議費	<input type="checkbox"/> 資料作成費	<input type="checkbox"/> 資料購入費	<input type="checkbox"/> 事務所費	
	<input type="checkbox"/> 事務費	<input type="checkbox"/> 人件費	※事務所費は議員のみ		

<領収書等証拠書類貼付欄>

みやぎんキャッシュサービス
 毎度ご利用いただきありがとうございます。
カードご利用明細控
 ご利用の明細は下記のとおりです。どうぞお確かめ下さい。裏面もご覧下さい。

お取引日 02-02-07	お取扱店 0093	お取扱番号 2	機械番号 0002
お取引時刻 9:03:14	お振込通番 2	お取引内容 お振込	
ご利用手数料 *55	お取引金額 *17,600		

お取引後残額
 [REDACTED]

※案内
 振込控です大切に保管して下さい

お取引先
 [REDACTED]
 株式会社 クロススマート 様
 イノウエ キヨコ 様

金額
 万 * 五千 * 千 * おつり
 500 * 100 * 50 *
 10 * 5 * 1 *

MIYAZAKI BANK

政務活動報告書

提出者

井上 紀代子

使途項目	<input type="checkbox"/> 調査研究費	<input type="checkbox"/> 研修費	<input type="checkbox"/> 広報広報費	<input type="checkbox"/> 要請陳情等活動費	整理番号 1
	<input checked="" type="checkbox"/> 会議費	<input type="checkbox"/> 資料作成費	<input type="checkbox"/> 資料購入費	<input type="checkbox"/> 事務所費	
	<input type="checkbox"/> 事務費	<input type="checkbox"/> 人件費	※事務所費は議員のみ		
実施日	令和元年 7 月 29 日 ~ 令和2年 3 月 31 日				
使途・事業名等	県内各種団体等との意見交換に要する経費 (会費)				

番号	領収日	費目	支出目的・内容等	按分率	充当額
1	7月29日	会費	令和元年度地元県議と中部地方連絡協議会意見交換会	/	4,000円
2	11月15日	"	自見はな子厚労省大臣政務官との政経懇談会	/	8,000円
3	1月20日	"	宮崎県生活衛生同業組合主催の意見交換会	/	5,000円
4	1月29日	"	県庁女性職員の研修・懇談会	/	3,500円
5	2月5日	"	介護人材対策に関する意見交換会	/	4,000円
6	4月5日	"	令和元年度宮崎県和裁技能士会会費 (1年分)	/	5,000円
7	月 日			/	円
8	月 日			/	円
9	月 日			/	円
10	月 日			/	円
11	月 日			/	円
12	月 日			/	円

※支出を証明する書類 (領収書等) を提出すること。 《合計》 29,500円

<政務活動の概要> ※県外で政務活動を行った場合に記載すること。

目的			
日付・相手方 ・場所	日付	相手方	場所
	月 日		
	月 日		
	月 日		
	月 日		
内容・所見等			
備考			

※ 欄が不足する場合は、別紙に記載すること。

領収書等証拠書類貼付用紙

提出者

井上紀代子

使途項目	<input type="checkbox"/> 調査研究費	<input type="checkbox"/> 研修費	<input type="checkbox"/> 広聴広報費	<input type="checkbox"/> 要請陳情等活動費	整理番号 1
	<input checked="" type="checkbox"/> 会議費	<input type="checkbox"/> 資料作成費	<input type="checkbox"/> 資料購入費	<input type="checkbox"/> 事務所費	
	<input type="checkbox"/> 事務費	<input type="checkbox"/> 入件費	※事務所費は議員のみ		

<領収書等証拠書類貼付欄>

井上紀代子様

領 収 書

金 4, 0 0 0 円

上記のとおり領収しました。

ただし、令和元年度地元選出県議会議員との
意見交換会懇親会費として

令和元年7月29日
中部地方連絡協議会事務局
(中部農林振興局) 総務課長 黒岩 誠

No. 168006

領 収 書

井上紀代子様

百	千	円
	8000	

収 入
印 紙

内消費税額等 (%) 円

(摘要) 自見先生を囲む懇談会費として

宿泊代 食事代 品代

その他 ()

令和元年11月15日

<input type="checkbox"/>	現金
<input type="checkbox"/>	クレジット

株式会社 宮崎観光ホテル

〒880-8512 宮崎市松山1丁目1番1号 TEL 0985-22-1111



発行者
[Redacted]

領収書等証拠書類貼付用紙

提出者

井上紀代子

使途項目	<input type="checkbox"/> 調査研究費	<input type="checkbox"/> 研修費	<input type="checkbox"/> 広聴広報費	<input type="checkbox"/> 要請陳情等活動費	整理番号 1
	<input checked="" type="checkbox"/> 会議費	<input type="checkbox"/> 資料作成費	<input type="checkbox"/> 資料購入費	<input type="checkbox"/> 事務所費	
	<input type="checkbox"/> 事務費	<input type="checkbox"/> 人件費	※事務所費は議員のみ		

<領収書等証拠書類貼付欄>

領 収 書

令和2年1月20日

宮崎県議会議員
井上 紀代子 様

金 5,000 円

但し、1月20日 新春交流会会費として

宮崎市別府町3-1
宮崎県生活衛生同業組合連合会
会長 岡崎 富明

領 収 書

令和2年1月29日

井上 紀代子 様

金額 ￥ 3,500 -

但 県庁女性職員パワーアップ研修
懇談会費として

上記正に領収いたしました

宮崎市橋通東2丁目10番1号
宮崎県総務部
次長 横山 幸子

領収書等証拠書類貼付用紙

提出者

井上紀代子

使途項目	<input type="checkbox"/> 調査研究費	<input type="checkbox"/> 研修費	<input type="checkbox"/> 広聴広報費	<input type="checkbox"/> 要請陳情等活動費	整理番号 1
	<input checked="" type="checkbox"/> 会議費	<input type="checkbox"/> 資料作成費	<input type="checkbox"/> 資料購入費	<input type="checkbox"/> 事務所費	
	<input type="checkbox"/> 事務費	<input type="checkbox"/> 人件費	※事務所費は議員の券		

<領収書等証拠書類貼付欄>

領収書

発行日：R.2 2月5日 (水)

井上紀代子様

¥4,000-

但 介護人材対策に関する意見交換会・
交流会の会費として

上記の金額正に領収いたしました

889-1605

宮崎市清武町加納乙 43-67

Tel: 0985 (84) 5005

介護人材対策に関する意見交換会・交流会

世話人

領 収 証

井上紀代子様 No. _____

★ ¥ 5,000 -

但 令和元年年度 年会費として

令和元年 2月 4日

日 上記正に領収いたしました

内 訳

税抜金額

消費税額等(%)

収 入
印 紙

コクヨ ウケ-1097

宮崎県和裁技能士会

会長 入妻 隆

TEL0985-26-2489 FAX26-28507