

政務活動報告書

提出者

満行潤一

使途項目	<input checked="" type="checkbox"/> 調査研究費	<input type="checkbox"/> 研修費	<input type="checkbox"/> 広聴広報費	<input type="checkbox"/> 要請陳情等活動費	整理番号 I
	<input type="checkbox"/> 会議費	<input type="checkbox"/> 資料作成費	<input type="checkbox"/> 資料購入費	<input type="checkbox"/> 事務所費	
	<input type="checkbox"/> 事務費	<input type="checkbox"/> 人件費	※事務所費は議員のみ		

実施日 元年 7 月 22 日 ~ 元年 7 月 23 日

使途・事業名等 第16回ヒートポンプ・蓄熱シンポジウム

<政務活動に要した経費>

番号	領収日	費目	支出目的・内容等	按分率	充当額
1	6月4日	交通費	宮崎 ←→ 東京	/	55,080 円
2	7月22日	"	電車 羽田 → 西国	/	655 円
3	7月22日	"	西国 → 汐留	/	216 円
4	7月22日	"	汐留 → 竹芝 (ホテル)	/	185 円
5	7月23日	"	新橋 竹芝 → 羽田	/	747 円
6	7月23日	宿泊費	ホテル代 20,384 + 200	/	20,584 円
7	7月22日	食費	夕食代 2,290 円	/	2,000 円
8	7月23日	交通費	高速料金 音尋 → 那珂	/	950 円
9	7月23日	駐車料金	宮崎空港 清武	/	1,550 円
10	月 日			/	円
11	月 日			/	円
12	月 日			/	円

※支出を証明する書類 (領収書等) を提出すること。 《合計》 81,967 円

<政務活動の概要> ※県外で政務活動を行った場合に記載すること。

目的	第16回ヒートポンプ・蓄熱シンポジウム参加		
日付・相手方・場所	日付	相手方	場所
	7月22日	一般財団法人 ヒートポンプ・蓄熱センター主催	東京都墨田区横網一丁目6番1号
	月 日		
	月 日		
	月 日		
内容・所見等	<p>東京大学 公共政策大学院 教授 有馬 純 氏による特別講演「地球温暖化問題と我が国の課題」では、通商産業省 (現経済産業省) 出身でOECD参事官やIEA国別審査課長を歴任しCOPにも過去11回参加した経験談も交え地球温暖化対策における日本の立つ位置やその枠組みの重要性を説かれていた。また、環境性や省エネルギー性・経済性にも優れた「ヒートポンプ・蓄熱システム」の運用改善による更なる性能向上や有効活用に向けた事例発表があった。</p> <p>特に大きなビルや大量のエネルギーを使用する工場などの「蓄熱システムの運転管理に係わる改善事例」、「未利用エネルギーを活用したヒートポンプシステムの運用改善事例」についての発表は、環境負荷の低減や光熱費用の削減など大きな成果 (実績) が上がっていることが確認できた。この技術が各家庭の省エネルギーに転用できるよう期待をしたい。</p>		
備考			

※ 欄が不足する場合は、別紙に記載すること。

領収書等証拠書類貼付用紙

提出者

満行潤一

使途項目	<input checked="" type="checkbox"/> 調査研究費	<input type="checkbox"/> 研修費	<input type="checkbox"/> 広聴広報費	<input type="checkbox"/> 要請陳情等活動費	整理番号 1
	<input type="checkbox"/> 会議費	<input type="checkbox"/> 資料作成費	<input type="checkbox"/> 資料購入費	<input type="checkbox"/> 事務所費	
	<input type="checkbox"/> 事務費	<input type="checkbox"/> 人件費	※事務所費は議員のみ		

<領収書等証拠書類貼付欄>

領 収 証

満行潤一様 2019年7月22日

★ ¥ 2,290

但 上記正に領収いたしました

内 訳

税抜金額

消費税額等(%)

Restaurant bar **波打**
namida
〒105-0004 東京都港区新橋 2-20-15
新橋駅前ビル一号館B1
Tel 03-3572-5086

駐車券・領収書

一般財団法人 空港振興・環境整備支援機構
宮崎空港駐車場

TEL 0985-56-5367

空港ビルでお買い物・飲食を
すると120分まで無料となります。
*120分を超えると通常料金
(450円~)になります。

1. 車を離れる時は、必ず本券をお持ちください。
2. 裏面の注意事項をお読みください。

金額 C ..1550円 領収いたしました
06 19-07-23 11:04

0541
λ07月22日06時52分 821880 01

コクヨ ウケ-1048

ICカード番号
カード番号
有効期限
利用履歴

0722人	京急羽内	出	都 向国	*2110
0722人	都 向国	出	都 汐留	*2191
0722人	ゆ 新橋	出	竹芝	*2009
0723人	竹芝	出	ゆ 新橋	*5009
0723人	都 新橋	出	京急羽内	*4267

19.07.23 07:54
羽田空港国内線ターミナル駅2102発行
ご利用ありがとうございます
京浜東北線電鉄株式会社

ご利用ありがとうございます。



料金所では一旦停車してください。

利用証明書

料金所 都城

TEL 0986-38-2883
高速道路は便利でお得なETC
あなたもETCをつけてみませんか!

19年 7月23日13時11分

車種 普通

通行料金 ¥950-

(外税)

一入口料金所 - 清武

ETC 有効期限20年 9月

会員番号 (支払 - 1回払い)

道路損壊や故障車、落下物を発見したら、
道路緊急ダイヤル#9910へご連絡下さい
西日本高速道路株式会社
大阪府大阪市北区堂島1-6-20
取扱番号203-00731247-00

領収書

WEB f04d973d27-9VTP6-140817-0-1100

表示日 2019年07月25日(木)

満行 潤一

様

金額 **¥55,080-** (税込)
クレジット支払い 三井住友カード

但し 運賃および税金・料金等

航空券発行日 2019年06月04日(火)

上記、正に領収いたしました。

本紙は電子的に保持している領収データを画面表示したものです。

ANA | A STAR ALLIANCE MEMBER 
全日本空輸株式会社 All Nippon Airways Co.,Ltd.

航空券明細

WEB f04d973d27-9VTP6-140817-0-1100

表示日 2019年07月25日(木)

ご搭乗者名/照会番号

ミツユキ ジュンイチ様 (19YH4N)

搭乗日	便名	区間	クラス	運賃	運賃額(税込)	運賃適用基準日
2019年07月22日(月)	ANA602	宮崎 - 東京(羽田)	プレミアム クラス	スーパーバリュー プレミアム28	¥27,790-	2019年06月04日(火)
2019年07月23日(火)	ANA603	東京(羽田) - 宮崎	プレミアム クラス	スーパーバリュー プレミアム28	¥27,290-	2019年06月04日(火)

合計金額

¥55,080-

16-2 Kaigan 1-chome, Minato-ku, Tokyo 105-8576 Japan / 105-8576 東京都港区海岸1丁目16番2号
Tel: +81-3-5404-2222 Fax: +81-3-5404-2111 info@interconti-tokyo.com www.interconti-tokyo.com

INVOICE

Mr Junichi Mitsuyuki
25-9 Kaimoto-Cho
Miyakonojo-City
Miyazaki JP
885-0

Arrival / ご到着 07-22-19
Departure / ご出発 07-23-19
Room No. / 部屋番号 2205
Issued / 発行日時 07-23-19 06:59
Folio No. / 明細番号 1144821
Cashier ID. / 担当ID 501
Page / ページ 1 of 1

Thank you, we look forward to serving you again. A 10% service charge and taxes have been added to your room rate(s).
ありがとうございました。またのご利用をお待ち申し上げます。誠に勝手ながらサービス料として室料金の10%及び規定の税金を加算させていただきます。

Date	Descriptions	#	Amount	Credit
07-22-19	Deposit Transfer at Check-In			20,384
07-22-19	Room Charge Gross		20,384	
Total			20,384	20,384
Balance Due				0

Paid by Credit Card
クレジットカードで支払い済み
INTERCONTINENTAL
TOKYO BAY
Thank You

Approved by:	Company 会社名	Address ご住所	Postal Code 郵便番号
<p>I agree that I am personally liable for the payment of the foregoing statement and if the person, company, or association indicated by me as being responsible for payment of the same does not do so. That my liability for such payment shall be joint and several with such person, company or association.</p>		Signature ご署名	

16-2 Kaigan 1-chome, Minato-ku, Tokyo 105-8576 Japan / 105-8576 東京都港区海岸1丁目16番2号
Tel: +81-3-5404-2222 Fax: +81-3-5404-2111 info@interconti-tokyo.com www.interconti-tokyo.com

INVOICE

Mr Junichi Mitsuyuki
25-9 Kaimoto-Cho
Miyakonojo-City
Miyazaki JP
885-0

Arrival / ご到着 07-22-19
Departure / ご出発 07-23-19
Room No. / 部屋番号 2205
Issued / 発行日時 07-23-19 06:59
Folio No. / 明細番号
Cashier ID. / 担当ID 501
Page / ページ 1 of 1

Thank you, we look forward to serving you again. A 10% service charge and taxes have been added to your room rate(s).
ありがとうございました。またのご利用をお待ち申し上げております。誠に勝手ながらサービス料として室料金の10%及び規定の税金を加算させていただきます。

Date	Descriptions	#	Amount	Credit
07-22-19	宿泊税 **		200	
		Total	200	0
		Balance Due		200



Approved by:	Company 会社名	Address ご住所	Postal Code 郵便番号
I agree that I am personally liable for the payment of the foregoing statement and if the person, company, or association indicated by me as being responsible for payment of the same does not do so, that my liability for such payment shall be joint and several with such person, company or association.		Signature ご署名	

環境に優しい運転管理

一般財団法人ヒートポンプ・蓄熱センター主催

第16回 ヒートポンプ・蓄熱シンポジウム

環境性はもとより、省エネルギー性や経済性にも優れた「ヒートポンプ・蓄熱システム」の運用改善による更なる性能向上や有効活用に向け、特に優秀な事例を表彰・発表する「第16回ヒートポンプ・蓄熱シンポジウム」を開催いたします。

また、「蓄熱システムの運転管理に係わる改善事例」に加えて、「ピーク電力削減などの有効活用事例」、「未利用エネルギーを活用したヒートポンプシステムの運用改善事例」についてもご紹介いたします。

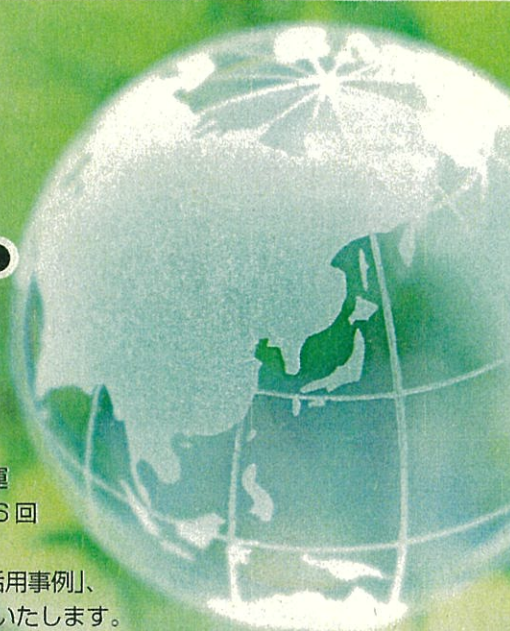

7月22日(月) ▶ シンポジウム / 交流会

シンポジウム

■ 特別講演

地球温暖化問題と我が国の課題

東京大学 公共政策大学院 教授 **有馬 純氏**

※講演者および講演内容については、変更になる場合がございます



■ パネルディスカッション

ヒートポンプ・蓄熱システムの今後の役割～SDGs達成に向けて～

コーディネーター 慶應義塾大学 理工学部システムデザイン工学科 教授 **伊香賀 俊治氏**

日時/令和元年7月22日(月) 13:00～17:25 (12:30 受付開始)
会場/国際ファッションセンタービル (3階 KFC Hall)

定員/250名 (申込先着順)
参加費/無料
プログラム/裏面を参照ください

交流会

日時/令和元年7月22日(月) 17:30～19:00
会場/国際ファッションセンタービル (5階 第一ホテル両国 北斎)

定員/100名 (申込先着順)
参加費/5,000円

※どなたでも参加できます

7月23日(火) ▶ 施設見学会

日時/令和元年7月23日(火) 9:30～12:00
会場/大手町プレイス

定員/40名 (申込先着順)
参加費/2,000円 (事務局経費)

※集合場所は別途ご案内します ※見学会のみの参加はできません

本セミナーは建築CPD運営会議が運営している建築CPD (継続能力 / 職能開発) 情報提供制度の対象となります。

【後援】 経済産業省、警察庁、防衛省、総務省、法務省、外務省、文部科学省、厚生労働省、農林水産省、国土交通省、環境省、国立研究開発法人国立環境研究所、国立研究開発法人産業技術総合研究所、国立研究開発法人新エネルギー・産業技術総合開発機構

【協賛】 (一財) エネルギー総合工学研究所、(公社) 空気調和・衛生工学会、(一財) 建築環境・省エネルギー機構、(一社) 建築設備技術者協会、(一社) 建築設備総合協会、(一財) 建築保全センター、(一社) 公共建築協会、(一社) 住宅生産団体連合会、(一財) 省エネルギーセンター、(公社) 全国ビルメンテナンス協会、電気事業連合会、(一社) 電気設備学会、(一財) 電力中央研究所、東京商工会議所、(一財) 日本エネルギー経済研究所、(一社) 日本エレクトロヒートセンター、(公財) 日本環境協会、(一社) 日本機械学会、(一社) 日本経済団体連合会、(一社) 日本建設業連合会、(一社) 日本建築学会、(一財) 日本建築センター、日本商工会議所、(一財) 日本消費者協会、(公社) 日本青年会議所、(一社) 日本設備設計事務所協会連合会、(一財) 日本地域開発センター、日本チェーンストア協会、(一社) 日本電機工業会、(一社) 日本電設工業協会、(公社) 日本都市計画学会、日本百貨店協会、(一社) 日本病院会、(一社) 日本ビルエネルギー総合管理技術協会、(一社) 日本ビルチング協会連合会、(公社) 日本ファシリティマネジメント協会、(公社) 日本冷凍空調学会、(一社) 日本冷凍空調工業会、(一社) 日本冷凍空調設備工業連合会、(一社) 不動産協会、(一社) 文教施設協会、(一財) ベターリビング、(公社) ロングライフビル推進協会 (五十音順)

【予定】

シンポジウムプログラム

内容	時間	講演者・発表者・登壇者（予定）
主催者挨拶	13:00～13:10	一般財団法人ヒートポンプ・蓄熱センター 専務理事
特別講演	13:10～14:20	東京大学 公共政策大学院 教授 有馬 純氏
休憩	14:20～14:25	
改善事例の受賞者紹介、講評	14:25～14:40	審査委員代表 東京電機大学 常務理事 名誉教授 射場本 忠彦氏
優秀改善事例発表	14:40～16:00	優秀改善事例受賞者
休憩	16:00～16:10	
パネルディスカッション 「ヒートポンプ・蓄熱システムの 今後の役割」 ～SDGs達成に向けて～	16:10～17:20	コーディネーター：伊香賀 俊治氏 慶應義塾大学 工学部システムデザイン工学科 教授 パネリスト：下 正純氏 株竹中工務店 環境エンジニアリング本部 本部長 佐藤 孝輔氏 株日建設計 エンジニアリング部門設備設計グループ ダイレクター 岡崎 修司氏 横浜市温暖化対策統括本部 プロジェクト推進課長
閉会挨拶	17:20～17:25	シンポジウム運営委員会 委員長

※講演者・発表者・登壇者および講演内容については、変更になる場合がございます

会場 アクセス マップ

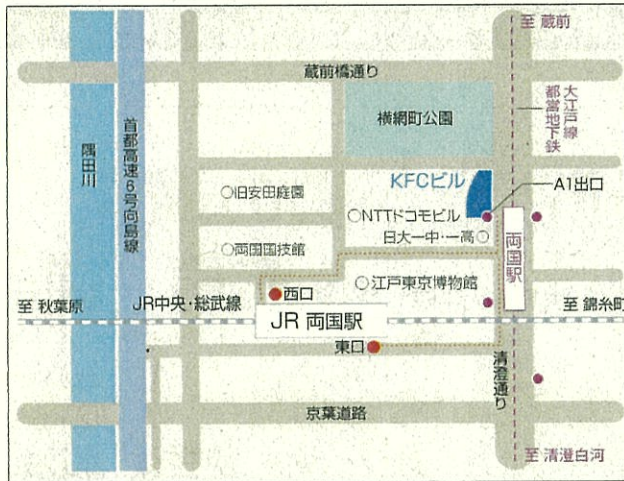

国際ファッションセンタービル
〒130-0015 東京都墨田区横網一丁目6番1号
TEL.03-5610-5801
最寄駅：都営地下鉄大江戸線「両国駅」A1出口に直結
JR中央・総武線「両国駅」東口より徒歩約6分、西口より徒歩約7分

申込方法

下記参加申込書にご記入の上、7月5日(金)までに郵送またはFAXにてお申込みください。
申込受付後、参加証および交流会費等の請求書をお送りいたしますので、本参加申込書は1名様ずつご記入ください。

FAX : 03-5641-4501

なお、(一財)ヒートポンプ・蓄熱センターのホームページからお申込みいただけます。

<http://www.hptcj.or.jp/index/event/tabid/1502/Default.aspx>

第16回ヒートポンプ・蓄熱シンポジウム《参加申込書》			
ふりがな 氏名	-----		業種 <input type="checkbox"/> 官公庁 <input type="checkbox"/> 建設 <input type="checkbox"/> 製造 <input type="checkbox"/> エネルギー <input type="checkbox"/> 設備 <input type="checkbox"/> 不動産 <input type="checkbox"/> その他 ()
			職種 <input type="checkbox"/> オーナー <input type="checkbox"/> 研究開発 <input type="checkbox"/> 設計 <input type="checkbox"/> 施工 <input type="checkbox"/> 施設管理 <input type="checkbox"/> 環境 <input type="checkbox"/> 企画 <input type="checkbox"/> その他 ()
勤務先	会社名		
	所属名		
	住所	〒	
連絡先	TEL :	()	FAX : ()
	E-Mail :		
シンポジウム	<input type="checkbox"/> 参加する <input type="checkbox"/> 参加しない	交流会	<input type="checkbox"/> 参加する <input type="checkbox"/> 参加しない
		施設見学会	<input type="checkbox"/> 参加する <input type="checkbox"/> 参加しない

ご記入いただきましたお客さまの個人情報につきましては、以下の目的のために利用させていただき、無断で第三者(当センターと契約を締結した業務委託先を除く)に情報を提供することはありません。
1. シンポジウム申込者の把握や参加証の発行など、当シンポジウムの事務運営 2. 当センターが行うセミナー・研修会・シンポジウム・展示会情報、ホームページの更新案内、トピックス等、最新情報の提供
3. アンケート調査 4. アンケートをもとにしたサービスを向上させるための分析

一般財団法人 ヒートポンプ・蓄熱センター主催

『第16回 ヒートポンプ・蓄熱シンポジウム』の開催のお知らせ

当センターでは、環境性はもとより、省エネルギー性や経済性にも優れた“ヒートポンプ・蓄熱システム”の運転改善による更なる性能向上や有効活用に向け、特に優秀な蓄熱システムおよび未利用エネルギーを活用したヒートポンプシステムの設備、運転管理に係わる改善事例の表彰と発表を中心とした、「第16回ヒートポンプ・蓄熱シンポジウム」を東京で開催いたします。

開催場所やプログラム及び参加のお申し込みなどの詳細については、5月中旬頃にセンターの下記ホームページへの掲載を予定しています。多数ご参加をいただきますようご案内申し上げます。

《開催内容（予定）》

シンポジウム

- ・日時 : 2019年7月22日(月) 13:00~17:25
- ・場所 : 国際ファッションセンタービル 3階KFCホール
(〒130-0015 東京都墨田区横網一丁目6番1号)
- ・定員 : 250名
- ・参加費 : 無料
- ・特別講演 : 東京大学 公共政策大学院 教授 有馬 純 氏
- ・懇親会 : シンポジウム終了後、懇親会(有料)を予定

施設見学会

- ・日時 : 2019年7月23日(火) 10:00~12:30
- ・場所 : (検討中)
- ・定員 : 40名程度
- ・参加費 : 有料

注) シンポジウム及び施設見学会の内容につきましては、変更となる可能性がありますので、予めご了承ください。詳細は別途下記センターホームページでご案内いたします。

ヒートポンプ・蓄熱センターホームページ : <http://www.hptcj.or.jp/>

ご質問等ございましたら下記まで連絡をお願いします。

一般財団法人 ヒートポンプ・蓄熱センター ヒートポンプ・蓄熱シンポジウム事務局

〒103-0014 東京都中央区日本橋蛸殻町一丁目28番5号 ヒューリック蛸殻町ビル6階

TEL : 03-5643-2403 / FAX : 03-5641-4501

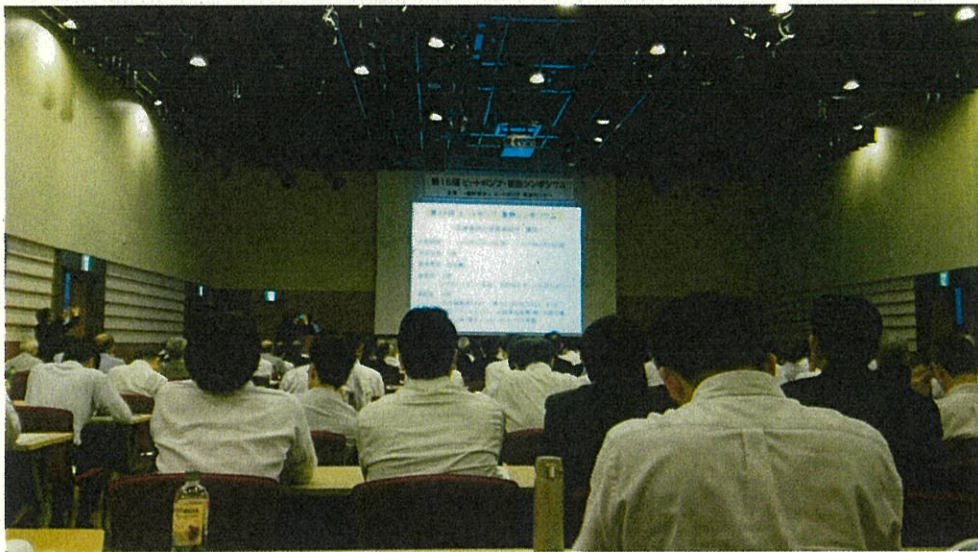
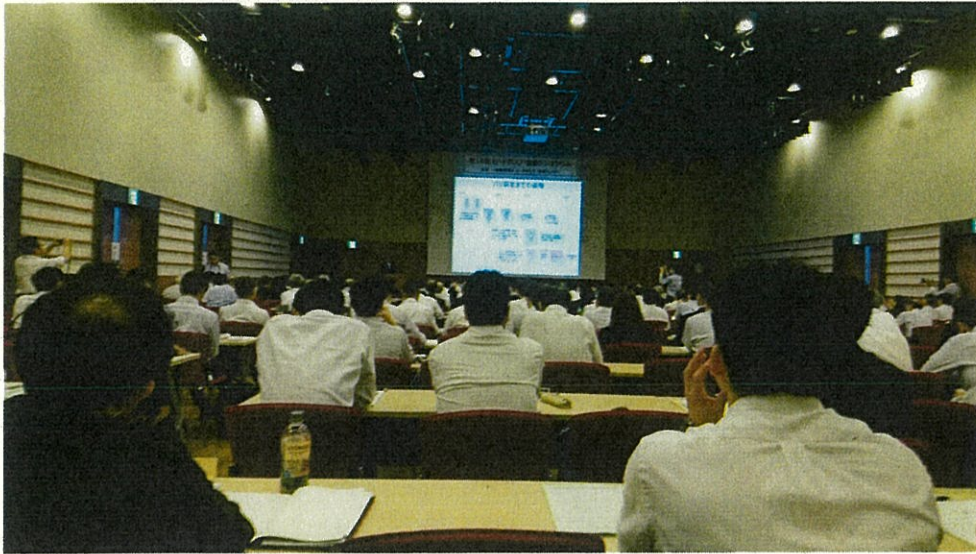

政務活動報告書

提出者

満行 潤一

使途項目	<input checked="" type="checkbox"/> 調査研究費	<input type="checkbox"/> 研修費	<input type="checkbox"/> 広聴広報費	<input type="checkbox"/> 要請陳情等活動費	整理番号 2
	<input type="checkbox"/> 会議費	<input type="checkbox"/> 資料作成費	<input type="checkbox"/> 資料購入費	<input type="checkbox"/> 事務所費	
	<input type="checkbox"/> 事務費	<input type="checkbox"/> 人件費	※事務所費は議員のみ		
実施日	元 年 8 月 1 日 ~ 元 年 8 月 3 日				
使途・事業名等	「再生可能エネルギーを避難施設に整備」北海道神恵内村 「原子力PRセンター「とまりん館」調査」泊村				
＜政務活動に要した経費＞					
番号	領収日	費目	支出目的・内容等	按分率	充当額
1	7月17日	交通費	ANA宮崎→札幌	/	53,550円
2	7月17日	交通費	ANA札幌→宮崎	/	71,150円
3	8月1日	交通費	高速料金 都城→宮崎	/	1,050円
4	8月1日	交通費	高速料金 千歳→朝里 410 890 730	/	2,030円
5	8月2日	交通費	高速料金 小樽塩谷→千歳 1070 410 890	/	2,370円
6	8月2日	宿泊料	キロロホテル(余市郡赤井川村)	/	14,825円
7	8月2日	交通費	レンタカー利用料	/	14,848円
8	8月2日	交通費	電車賃 羽田空港→錦糸町(ホテル)	/	727円
9	8月3日	宿泊料	モクシー東京錦糸町	/	19,457円
10	8月3日	交通費	電車賃 錦糸町→羽田空港	/	799円
11	8月3日	駐車料金	宮崎空港	/	2,400円
12	8月3日	交通費	高速料金 宮崎→都城	/	740円
※支出を証明する書類(領収書等)を提出すること。				《合計》	183,946円
＜政務活動の概要＞※県外で政務活動を行った場合に記載すること。					
目的	北海道神恵内村「再生可能エネルギーを避難施設に整備」泊村「原子力PRセンター「とまりん館」調査				
日付・相手方・場所	日付	相手方		場所	
	8月2日	神恵内村役場 神恵内村立中学校		古宇郡神恵内村大字 神恵内村81番地4	
	8月2日	原子力PRセンター「とまりん館」		古宇郡泊村大字堀株村古川45番地1	
	月 日				
	月 日				
内容・所見等	神恵内村役場内で担当課長より再生可能エネルギー(太陽光発電、風力発電、蓄電池を組み合わせた避難所整備の概要について説明を受けた後に指定避難施設となっている神恵内村立中学校を訪問して整備状況の説明を受ける。唯一の避難施設となる同中学校の停電時の電源確保が課題となっている折、国、道100%補助事業で整備。交付確定額123百万円余。今後のメンテナンス費用捻出が課題だとのこと。神恵内村の南隣の泊町に立地する泊原発の原子力PRセンター「とまりん館」では、福島第2原発の事故を受けて地震などの災害に対応できるように、電源喪失時の非常電源の複数システムの確保、原子炉冷却対策、津波対策などあらゆる対策を行っているとのビデオ上映やパネル展示が目にとまった。				
	備考				

※ 欄が不足する場合は、別紙に記載すること。

領収書等証拠書類貼付用紙

提出者

満行 潤一

使途項目	<input checked="" type="checkbox"/> 調査研究費	<input type="checkbox"/> 研修費	<input type="checkbox"/> 広聴広報費	<input type="checkbox"/> 要請陳情等活動費	整理番号 2
	<input type="checkbox"/> 会議費	<input type="checkbox"/> 資料作成費	<input type="checkbox"/> 資料購入費	<input type="checkbox"/> 事務所費	
	<input type="checkbox"/> 事務費	<input type="checkbox"/> 人件費	※事務所費は議員のみ		

<領収書等証拠書類貼付欄>

一般財団法人
空港振興・環境整備支援機構

宮崎空港駐車場
TEL 0985-56-5367

クレジット御利用明細

入車日時 2019年08月01日 07時09分
精算日時 2019年08月03日 20時26分
No.06-000323 券No.01-837191

駐車料金(77円) 2400円

料金計 2,400円

クレジット支払 2,400円

投入現金 0円
釣銭額 0円

クレジット支払
カード会社：UFJエスエフ
処理通番：HOFIP



駐車券・領収書

一般財団法人 空港振興・環境整備支援機構
宮崎空港駐車場

TEL 0985-56-5367

空港ビルでお買い物・飲食をす
ると120分まで無料となります。
*120分を超えると通常料金
(450円～)になります。

1. 車を離れる時は、必ず本券をお持ちください。
2. 裏面の注意事項をお読みください。

金額 C 2400円 領収いたしました

06 19-08-03 20:26

.....0円

03 19-08-03 20:29

0541

入08月01日07時09分 837191 01

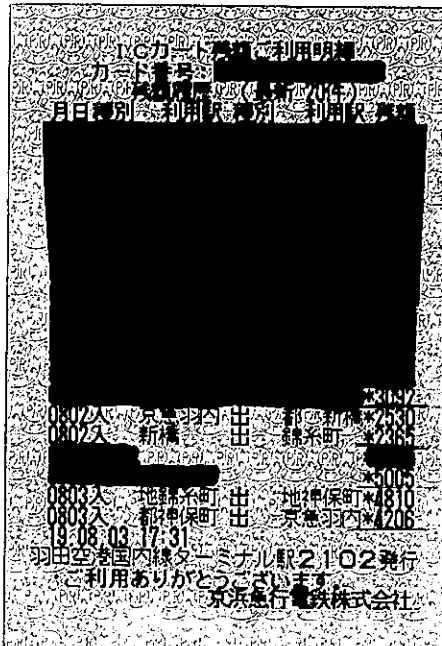

領収書

WEB a7e38ec3cf-00000-142251-0-1100

表示日 2019年08月16日(金)

満行 潤一 様

金額	¥53,550- (税込) クレジット支払い
但し	運賃および税金・料金等
航空券発行日	2019年07月17日(水)

航空券番号	1010250140788011	1010250140788022
照会番号	VB6QM7	

上記、正に領収いたしました。

本紙は電子的に保持している領収データを画面表示したものです。

ANA | A STAR ALLIANCE MEMBER 

全日本空輸株式会社 All Nippon Airways Co.,Ltd.

航空券明細

WEB a7e38ec3cf-00000-142251-0-1100

表示日 2019年08月16日(金)

ご搭乗者名/照会番号

ミツユキ ジュンイチ様 (VB6QM7)

搭乗日	便名	区間	クラス	運賃	運賃額(税込)	運賃適用基準日
2019年08月01日(木)	ANA602	宮崎 - 東京(羽田)	普通席	バリュートランジット	¥53,550-	2019年07月17日(水)
2019年08月01日(木)	ANA061	東京(羽田) - 札幌(千歳)	普通席	バリュートランジット		

合計金額
¥53,550-

領収書

WEB a7e38ec3cf-00000-142325-0-1100

表示日 2019年08月16日(金)

満行 潤一 様

金額 **¥71,150-** (税込)
クレジット支払い

但し 運賃および税金・料金等

航空券発行日 2019年07月17日(水)

上記、正に領収いたしました。

本紙は電子的に保持している領収データを画面表示したものです。

ANA A STAR ALLIANCE MEMBER 

全日本空輸株式会社 All Nippon Airways Co.,Ltd.

航空券明細

WEB a7e38ec3cf-00000-142325-0-1100

表示日 2019年08月16日(金)

ご搭乗者名/照会番号

ミツユキ ジュンイチ様 (PB5H1V)

搭乗日	便名	区間	クラス	運賃	運賃額(税込)	運賃適用基準日
2019年08月02日(金)	ANA072	札幌(千歳) - 東京(羽田)	普通席	フレックスD	¥38,260-	2019年07月17日(水)
2019年08月03日(土)	ANA617	東京(羽田) - 宮崎	普通席	バリュー3E	¥32,890-	2019年07月17日(水)

合計金額

¥71,150-



貸渡料金精算明細書 (兼 ご請求書)

Rental Agreement

お客様控

貸渡人 株式会社トヨタレンタリース札幌

新千歳空港ポプラ店
千歳市美々758-137

RA610R
発行年月日: 令和 1年 8月 2日
貸渡N: 0744660

電話番号0123-23-0100

借受人 名称 ミツユキ ジュンイチ 様
住所 宮崎県都城市甲斐元町25-9

項目	予定料金	精算料金
基本料金	13,068	10,260
カード割引額(0%)	0	0
その他割引額(0%)	0	0
*	0	0
小計	13,068	10,260
免責補償料	2,160	1,080
特別装備料	0	0
添付品料金	1,080	540
ワンウェイ料金	0	0
燃料代		2,968
引取配車料	0	0
	0	0
ご利用額	16,308	14,848
リース無償代車		0
N O C		0
免責実費料		0
お支払額	16,308	14,848
内消費税	1,208	1,099
予約金	0	0
船乗車券	0	0
当日預り金	16,308	16,308
クレジット	VISA (住友) カー	
預り金合計	16,308	16,308
マイル・ポイント利用	0	0
ご請求金額	0	-1,460

<お貸しする車両>
貸渡車両タイプ(17/1-) 燃料 ガソリン
登録N: 札幌

料金クラス P1-K 車両クラス P1-K

<ご利用内容>

	予定貸渡	貸渡	メーター(Km)
着	8月2日16時00分	8月2日14時04分	19,995
発	8月1日14時30分	8月1日14時30分	19,661
利用分	1日 1時間30分	0日23時間34分	334

料金種別 その他 料金割引率 0%

添付品 安心Wプラン 1

乗車人数 1名
返却営業店舗新千歳空港* 0123-23-0100 返却府県県内
運転者氏名 満行 潤 一 様

現金	-1,460
この請求金内訳	

TOYOTA Rent a Car

トヨタレンタカー予約センター
☎0800-7000-111 無料
<http://rent.toyota.co.jp>

領 収 書

ミツユキ ジュンイチ 様

領収書N: 0029081
令和 1年 8月 2日

領収金額 14,848 円

(内消費税 1,099 円)

Receipt

現金返金 1,460 円
クレジット 16,308 円
交通系IC 0 円

トヨタレンタカーをご利用いただき、誠に有り難うございます。
ご利用料金として上記金額を正に領収いたしました。
(なお、抜者印無きもの、又は金額訂正したものは無効です)

収入印紙

営業店舗 新千歳空港*
住所 千歳市美々758-137
電話番号 0123-23-0100



株式会社トヨタレンタリース札幌

本社 札幌市中央区北5条東2-1-1

抜者印



Toyota Rent a Car is an official rental car partner of Hertz. Should you have any questions regarding this Rental Agreement/Receipt, please do not hesitate to ask the Toyota/Rental counter staff, or contact your home country's Hertz Customer Service Center. Thank you for renting from Toyota and Hertz.



Sheraton
HOKKAIDO KIRORO RESORT

Name
お名前 Junichi Mitsuyuki
Address
ご住所 25-9 Kaimotomachi
Miyakonojo MZ 8850074
Japan

Room NO. お部屋番号 0401
Person ご人数 1
Folio NO. 御勘定番号 151973
Pages ページ番号 1 of 1
Cashier 会計担当者 [REDACTED]
Arrival ご到着日 08/01/19
Departure ご出発日 08/02/19

Loyalty Number
リワード番号 866792148

Group
団体名

DATE 日付	DESCRIPTION ご請求内容	CHARGES ご請求	CREDITS お支払
08/01/19	Deposit Transferred at C/I		12,825
08/01/19	Hokki	¥4,547	夕代
08/01/19	Accommodation	12,825	
08/02/19	American Express Manual		4,547
Total		17,372	17,372
Balance			0

12,825 + 2,000
= 14,825.12

Paid by
credit card
Kiroro Hotels

Thank you for choosing to stay with us.
We look forward to serving you again in the near future.
Service charge and national tax have been added to your account.
ありがとうございました。またのご利用をお待ち申し上げております。
ご宿泊料金には、サービス料と消費税を加算させて頂いております。

Signature
ご署名

Sheraton Hokkaido Kiroro Resort
128-1 Aza-Tokiwa, Akaigawa-mura, Yoichi-gun, Hokkaido
046-0593 Japan
〒046-0593 北海道余市郡赤井川村字常盤128-1
t - 0135-34-7111
f - 0135-35-3101
sheraton.com



MOXY Tokyo Kinshicho 3-4-2 Kotobashi, Sumida_Ku Tokyo 130-0020, Jap
81 3 5624 8801 Marriott.com/TYOOX

Mitsuyuki Junichi Mr
8850074
Dou Chengshi Jia Fei Yuanding 25 9
Jia Fei Yuanding

Room : 0614
Arrival : 08/02/19
Departure : 08/03/19
Loyalty No :
Confirmation No : 96683398
Cashier :
Invoice No : 52954

INFORMATION INVOICE printed on 03-AUG-19

DATE	REFERENCE	CHARGES	CREDITS	BALANCE DUE
08/02/19	Food & Beverage	900		
08/02/19	Food & Beverage	300		
08/02/19	Accommodation	15,200		
08/02/19	Consumption Tax	1,337		
08/02/19	Service Charge	1,520		
08/02/19	Accommodation Tax 200	200		
08/03/19	American Express XXXXXXXXXXXX1001 XXXX		19,457	
Total		19,457	19,457	
		Balance	JPY	0

As a Marriott Bonvoy Member, you could have earned points toward your free dream vacation today. Start earning points and elite status, plus enjoy exclusive member offers.
Enroll today at the front desk.

This statement is the only receipt. I agree that I am personally liable for the above-mentioned payment and if the person, company or association indicated by me as being responsible for the payment, I understand that my liability shall be joint with such person, company or association if the amount is not received within 30 days.

このフォリオを唯一の領収書として受領します。上記の額の支払いに関して私が責任を負うことを同意します。もし個人、企業あるいはその他の団体が支払いをする設定になっているが30日以内に支払いがなされない場合は、その個人、企業、その他の団体とともに支払いに対する責務を負うことを理解します。

Guest Signature

J=Mups
クレジットカード売上票
お客様控え

加盟店名 MOXY TOKYO KINSHICHO
MERCHANT 03-5624-8801

ご利用日 DATE 19/08/03 08:22:06

カード会社 カトコ社
CARD COMPANY 7利カトイカ7
カード番号 [REDACTED]

端末番号 TERMINAL 49693-800-70362

伝票番号 41189
SLIP NO.

有効期限 承認番号
EXP. DATE 000039

取引区分 商品区分
TRAN. TYPE PMT. TYPE 0300

金額 AMOUNT ¥19,457

合計金額 TOTAL AMOUNT ¥19,457

MITSUYUKI J

ご利用ありがとうございました。またのご来店をお待ちしております。

AID A000000025010801
C00 A000000007 AMERICAN EXPRESS

売場 係員

ARC: 00

お客様控え

満行潤一

8月1日(木) 08:05 宮崎空港発
12:40 新千歳空港着
(レンタカーで移動)
16:30 ホテル着(小樽市)

8月2日(金) 09:30 神恵内町 神恵内中学校調査
11:00 泊村 原子力P R館「とまりん館」調査
13:00 泊村出発
16:00 新千歳空港着
17:00 新千歳空港発
18:35 羽田空港着
19:30 ホテル着(23区)

8月3日(土) 宮崎へ

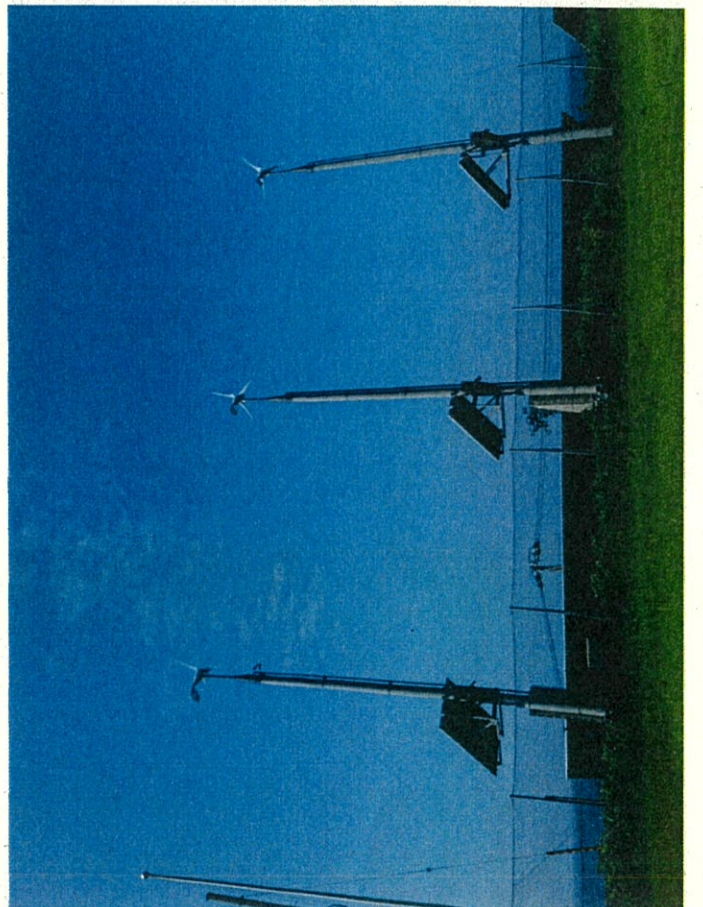
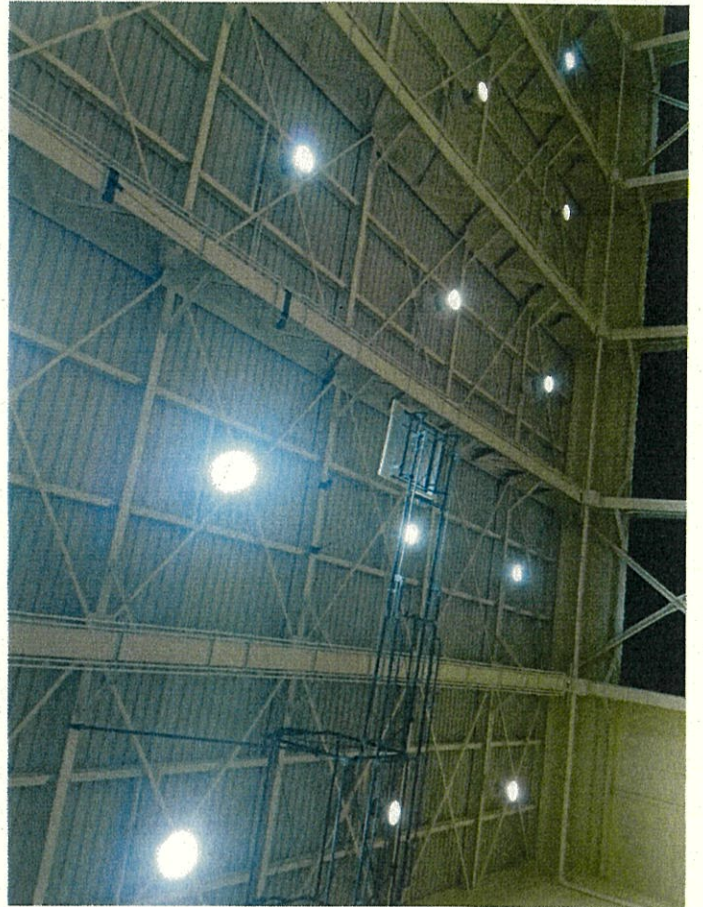

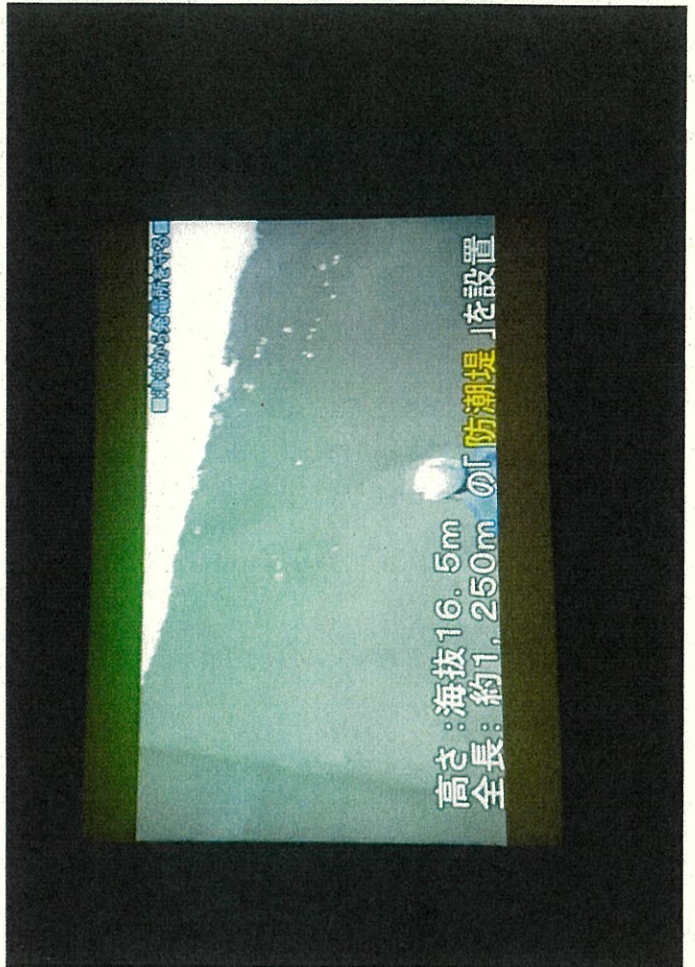
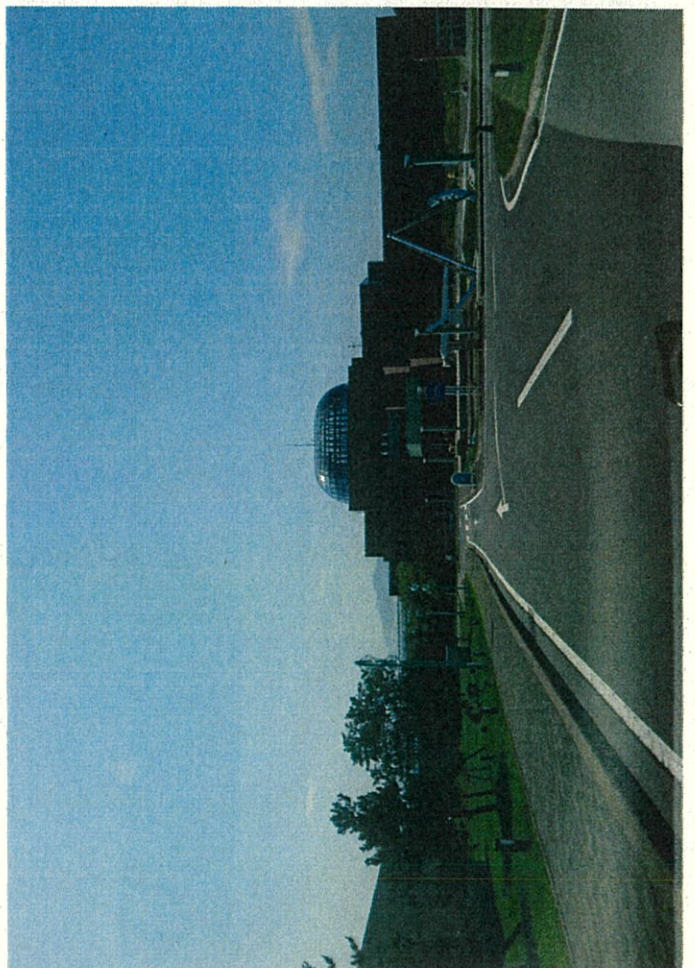
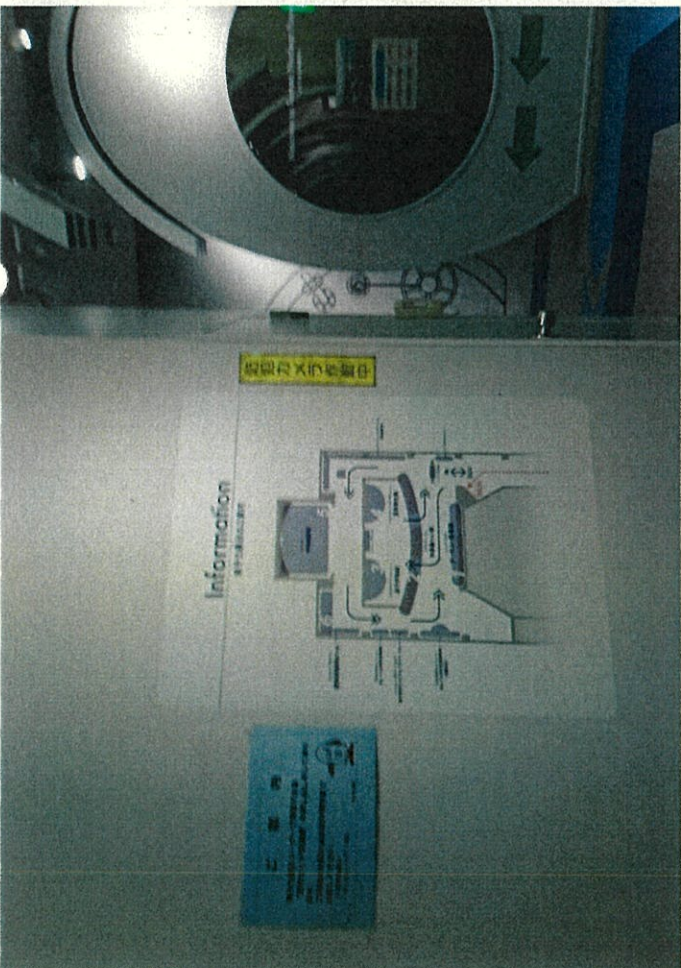



神恵内村役場

Kamoenai village government office

企画振興課



〒045-0301 古宇郡神恵内村大字神恵内81番地4
TEL (0135)76-5011 FAX(0135)76-5544
E-mail kikaku@vill.kamoenai.hokkaido.jp



神恵内村役場 企画振興課

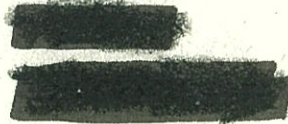

〒045-0301 北海道古宇郡神恵内村大字神恵内村81番地4
TEL (0135) 76-5011
FAX (0135) 76-5544
E-mail : kaihatu-2@vill.kamoenai.hokkaido.jp
kaihatu-2@vill.kamoenai.lg.jp



神恵内村役場 企画振興課

商工観光係兼企画振興係



〒045-0301 古宇郡神恵内村大字神恵内村81番地 4
TEL 0135-76-5011 FAX 0135-76-5544
E-mail : shoukou-1@vill.kamoenai.hokkaido.jp
shoukou-1@vill.kamoenai.lg.jp

北海道再生可能エネルギー等導入推進事業(公共施設再生可能エネルギー等導入事業)

1. 概要

神恵内村地域防災計画で指定避難施設として神恵内村中学校が指定されており、地震などの災害が発生した場合には住民の大半を収容しなければならないが、非常用電源設備が整備されていないため、災害による停電が発生した場合の電源確保が課題になっていた。

そのため、北海道再生可能エネルギー等導入推進事業(公共施設再生可能エネルギー等導入事業)を活用し、必要最低限の電源確保を図るとともに再生可能エネルギーを活用した自立・分散型エネルギーシステムの導入を行った。

2. 事業費

設計委託費	4,050,000円	(予定価格 4,363,200円)
工事委託費	122,580,000円	(予定価格 123,368,400円)
計	<u>126,630,000円</u>	

3. 交付決定額と額確定額

交付決定額	127,779,000円
額確定額	123,807,770円

4. 発電実績及びCO₂削減量

○平成27年度

- ・太陽光発電 1,486kWh 発電 0.817t-CO₂ 削減(1,486kWh×0.00055t-CO₂)
- ・風力発電 84.8kWh 発電 0.047t-CO₂ 削減(84.8kWh×0.00055t-CO₂)
- ・LED街路灯 5.1kWh 発電(想定) 0.003t-CO₂ 削減(5.1kWh×0.00055t-CO₂)

○平成28年度

- ・太陽光発電 19,626kWh 発電 10.794t-CO₂ 削減(19,626kWh×0.00055t-CO₂)
- ・風力発電 492kWh 発電 0.270t-CO₂ 削減(492kWh×0.00055t-CO₂)
- ・LED街路灯 5.1kWh 発電(想定) 0.003t-CO₂ 削減(5.1kWh×0.00055t-CO₂)

○平成29年度

- ・太陽光発電 18,263kWh 発電 9.35t-CO₂ 削減(18,263kWh×0.000512t-CO₂)
- ・風力発電 1,492kWh 発電 0.764t-CO₂ 削減(0.764kWh×0.000512t-CO₂)
- ・LED街路灯 5.1kWh 発電(想定) 0.0026t-CO₂ 削減(5.1kWh×0.000512t-CO₂)

5. 活用実績及び導入効果

- ・活用実績：平成 28 年 5 月 25 日神恵内中学校において防災教育の授業にて活用した。
- ・導入効果：3 か年の合計で、約 40,000kWh の発電、約 22t-CO₂ の削減と設備を利用した授業を行い、再生可能エネルギーの普及啓発と防災意識の向上が図られた。

6. 導入設備

名 称	規格・型式	数 量	設置または使用場所	備 考
太陽光発電	20kW 270W×78 枚	一式	神恵内中学校グラウンド脇傾斜地	
風力発電	4kW(1kW×4 基) 太陽光パネル(270W×8 枚)	一式	神恵内中学校グラウンド脇傾斜地	
蓄電池	太陽光 33.80kWh 風力 30.24kWh	一式	神恵内中学校校舎棟 (太陽光) グラウンド脇(風力)	
LED街路灯	太陽光 16.5W×4 基	4 基	神恵内村中学校までの避難道(青雲坂)	
LED照明	200W×8 基	8 基	神恵内中学校体育館	対象外経費
表示装置(モニター)	40 型	2 台	神恵内中学校正面玄関	対象外経費 (1 台は別工事)

導入設備写真

○太陽光発電、風力発電



○太陽光蓄電池



○風力蓄電池

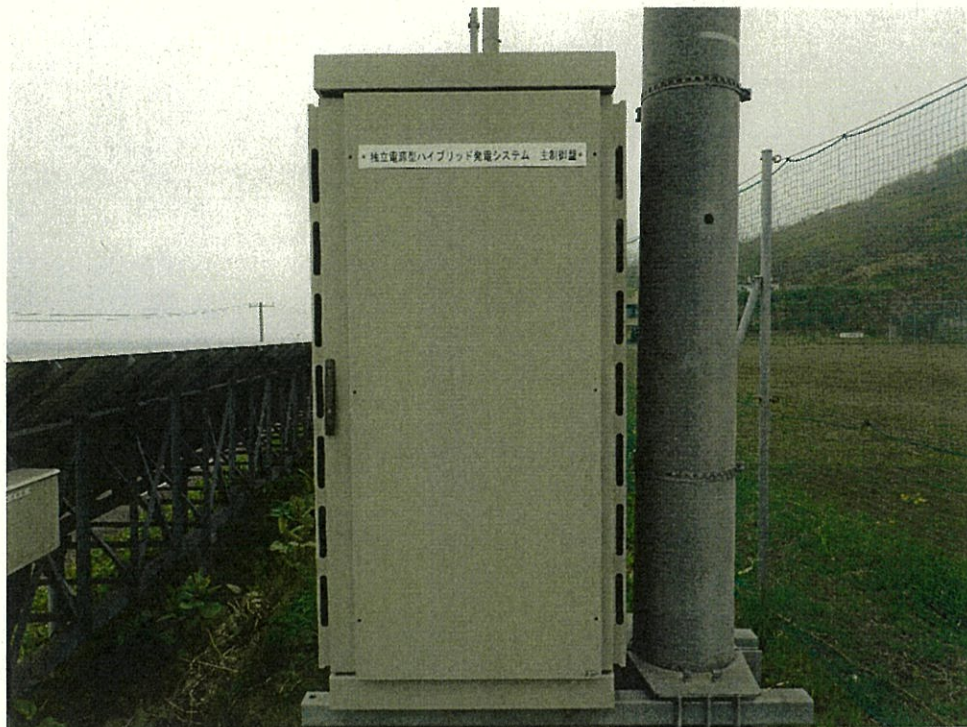

○LED街路灯

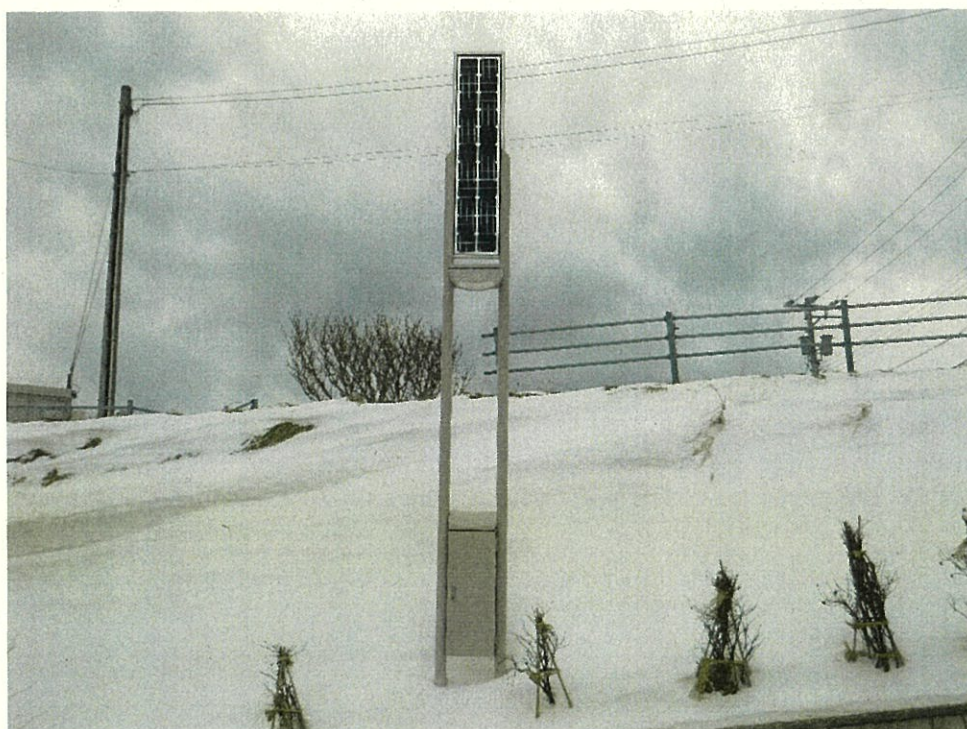

○LED照明



○表示装置（モニター）



校舎1階平面図

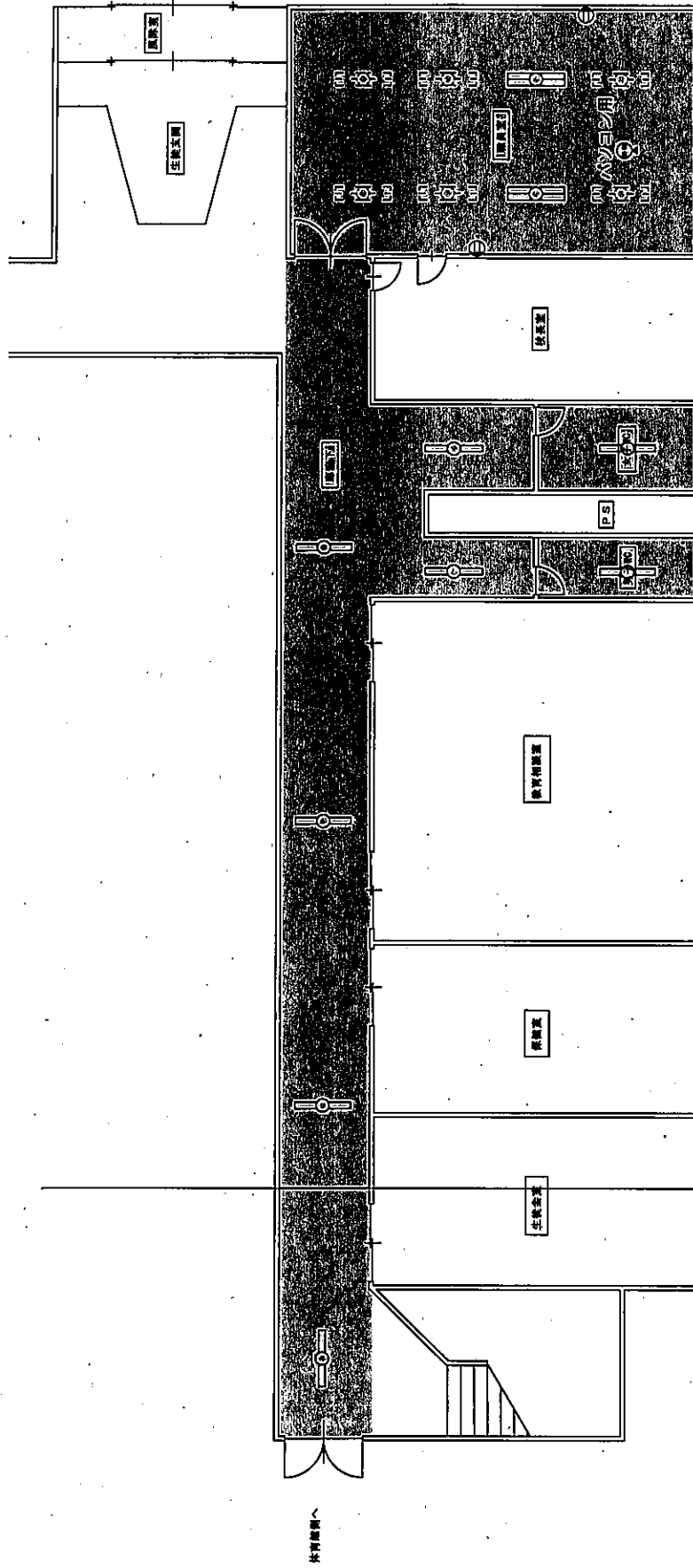



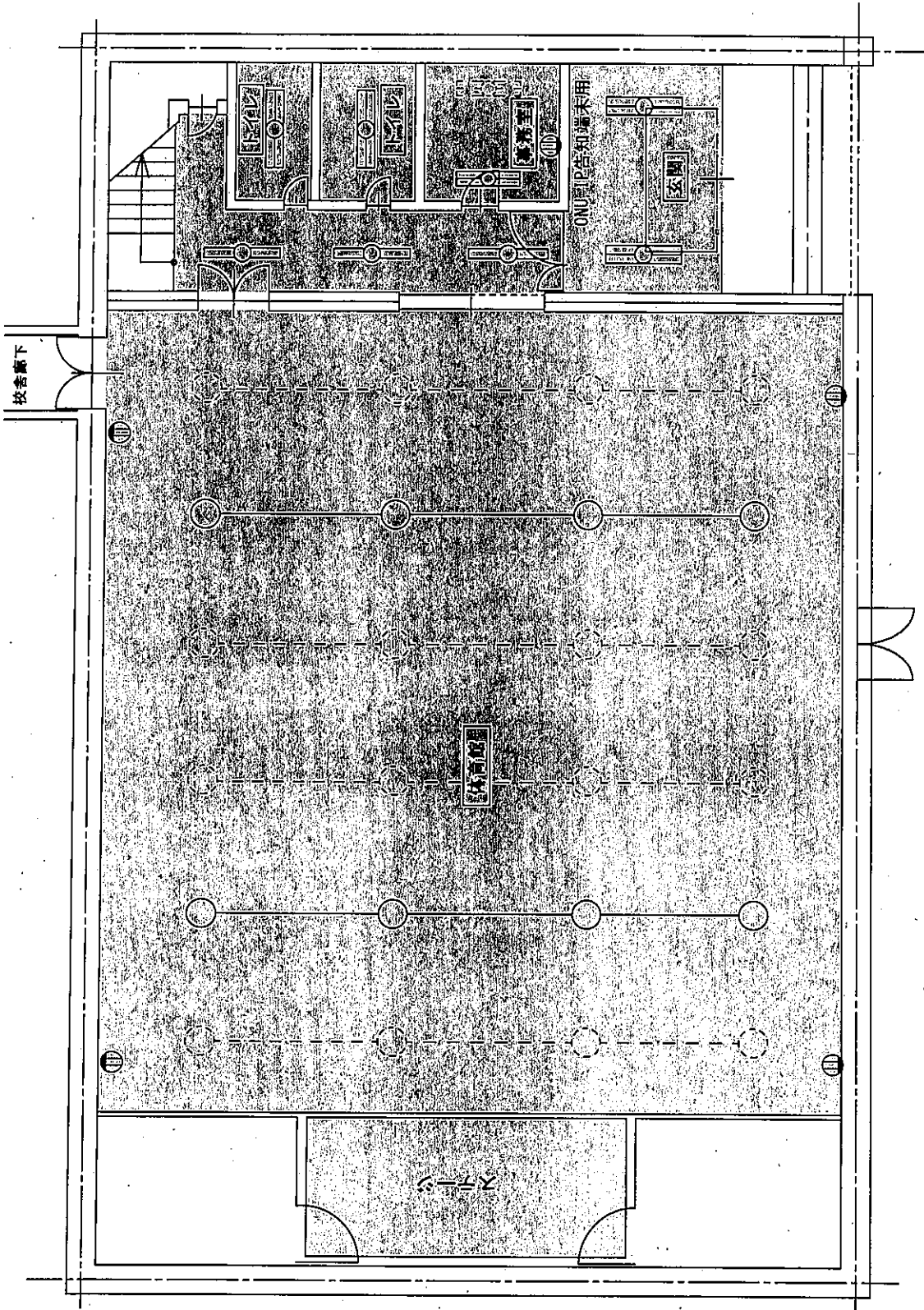

凡例

	: 蛍光灯 (40W 2灯用)		: 埋込コンセント 100V		: 図中の		: 図中の		: 内は置床所と指定した場合に使用する範囲を示す
	: 蛍光灯 (40W 1灯用)		: 床コンセント 100V	図中において赤線のシンボルは太陽光発電装置とし、青線は風力発電装置とする。					

体育館平面図



凡例

- 
 蛍光灯 (40W x 2灯用)
 - 
 蛍光灯 (40W x 1灯用)
 - 
 水銀灯 MF 400W
 - 
 埋込コンセント 100V
 - 
 図中の
内は避難所と指定した場合に使用する範囲を示す
- 図中において赤線は太陽光発電負荷とし、青線は風力発電負荷とする

政務活動報告書

提出者

満行潤一

使途項目	<input checked="" type="checkbox"/> 調査研究費	<input type="checkbox"/> 研修費	<input type="checkbox"/> 広聴広報費	<input type="checkbox"/> 要請陳情等活動費	整理番号 3
	<input type="checkbox"/> 会議費	<input type="checkbox"/> 資料作成費	<input type="checkbox"/> 資料購入費	<input type="checkbox"/> 事務所費	
	<input type="checkbox"/> 事務費	<input type="checkbox"/> 人件費	※事務所費は議員のみ		
実施日	令和元 年 11 月 7 日 ~ 元 年 11 月 9 日				

使途・事業名等 第26回日本航空医療学会研修会参加

<政務活動に要した経費>

番号	領収日	費目	支出目的・内容等	按分率	充当額
1	11月7日	交通費	都城ー宮崎 高速代	/	1,070円
2	9月16日	交通費	宮崎ー東京ー富山 往復航空券	/	97,860円
3	11月7日	交通費	富山空港ーホテル タクシー代	/	3,320円
4	11月8日	参加費	学会参加費	/	10,000円
5	11月9日	宿泊費	ホテル宿泊 夕食代4,680うち2,000充当	/	33,160円
6	11月9日	交通費	ホテルー富山空港	/	2,990円
7	11月9日	交通費	宮崎空港駐車代	/	1,600円
8	11月9日	交通費	宮崎ー都城 高速代	/	750円
9	月 日			/	円
10	月 日			/	円
11	月 日			/	円
12	月 日			/	円

※支出を証明する書類（領収書等）を提出すること。 《合計》 150,750円

<政務活動の概要> ※県外で政務活動を行った場合に記載すること。

目的	第26回日本航空医療学会（総会）に参加		
日付・相手方 ・場所	日付	相手方	場所
	11月8日	第26回日本航空医療学会（総会）	富山県民会館 富山市
	月 日		
	月 日		
	月 日		
内容・所見等	<p>第26回日本航空医療学会（総会）に参加して多くのドクターヘリ、防災ヘリの運行に関する救急医療、運行の安全性などのレポートや講演、シンポジウムを聴取した。特に、近年広域災害に対応するためのドクヘリの連携について多くの発表があったことが印象的であった。通常の救急医療業務が順調に推移し、近年頻繁に発生する広域災害にどう対応するか大きな課題になっていることが感じられる。①大規模な広域災害時を想定したドクターヘリ・防災ヘリ、海上保安庁、自衛隊との訓練の実施、②特に地上支援組織との連絡手段（無線）について大きな課題になっていることがわかった。③県北に2機目のドクヘリ配備の必要性、など改めて強く意識した。</p>		
備考			

※ 欄が不足する場合は、別紙に記載すること。

領収書等証拠書類貼付用紙

提出者

満行潤一

使途項目	<input checked="" type="checkbox"/> 調査研究費	<input type="checkbox"/> 研修費	<input type="checkbox"/> 広聴広報費	<input type="checkbox"/> 要請陳情等活動費	整理番号 3
	<input type="checkbox"/> 会議費	<input type="checkbox"/> 資料作成費	<input type="checkbox"/> 資料購入費	<input type="checkbox"/> 事務所費	
	<input type="checkbox"/> 事務費	<input type="checkbox"/> 人件費		※事務所費は議員のみ	

<領収書等証拠書類貼付欄>

ご利用ありがとうございます。



料金所では一旦停車してください。

利用証明書

料金所 宮崎

TEL 0985-85-0865
高道道路は便利でお得なETC
あなたもETCをつけてみませんか!

19年11月 7日14時07分

車種 普通

通行料金 ¥1,070-

(外泊)

一入口料金所 都城

ETC 有効期限20年 9月

会員番号 (支払 - 1回払い)

通行料金は消費税10%対象です

西日本高速道路株式会社

大阪府大阪市北区堂島1-6-20

取扱番号204-02041346-00

領 収 証

No.0805

日付 '19年11月07日

車番 000102 000

基本運賃 ¥3320円

合計 ¥3320円

上記の通り領収致しました
毎度ご乗車

ありがとうございます

上記金額領収いたしました

富山市高木2375番地

呉羽交通 有限会社

TEL: 076-434-9088

No. 1708

領 収 書

区分 当日参加登録

会員・非会員 10,000円

消防関係職員 7,000円

学 生 無 料

※大学院生・研修医の方は除く

懇親会費 3,000円

第26回日本航空医療学会総会参加費として
正に領収いたしました。

2019年11月8日・11月9日

第26回日本航空医療学会総会

会長 奥寺 敏

領収書

WEB 1607f22b40-00000-112939-0-1111
表示日 2019年11月27日(水)

満 行 潤 一 様

金額	¥97,860- (税込) クレジット支払い (消費税10%対象 ¥1,160- (税込)) (消費税8%対象 ¥96,700- (税込))
但し	運賃および税金・料金等
航空券発行日	2019年09月16日(月)

航空券番号	1010257537600010 1010257537600032	1010257537600021 1010257537600043
照会番号	WBG55G	

上記、正に領収いたしました。

本紙は電子的に保持している領収データを画面表示したものです。

ANA | A STAR ALLIANCE MEMBER 
全日本空輸株式会社 All Nippon Airways Co.,Ltd.

航空券明細

WEB 1607f22b40-00000-112939-0-1111
表示日 2019年11月27日(水)

ご搭乗者名/照会番号
ミツユキ ジュンイチ様 (WBG55G)

搭乗日	便名	区間	クラス	運賃	運賃額(税込)	運賃適用基準日
2019年11月07日(木)	ANA610	宮崎 - 東京(羽田)	プレミアム クラス	スーパーバリューブ レミアム28	¥26,290-	2019年09月16日(月)
2019年11月07日(木)	ANA319	東京(羽田) - 富山	プレミアム クラス	スーパーバリューブ レミアム28	¥16,890-	2019年09月16日(月)
2019年11月09日(土)	ANA312	富山 - 東京(羽田)	プレミアム クラス	スーパーバリューブ レミアム28	¥15,290-	2019年09月16日(月)
2019年11月09日(土)	ANA603	東京(羽田) - 宮崎	プレミアム クラス	バリュープレミアム 3A	¥39,390-	2019年09月16日(月)

合計金額	¥97,860-
------	----------

領収書

2019年11月09日-001

メーター運賃 ¥2,990円

合計 ¥2,990円

《お支払内訳》

現金支払 ¥2,990円

車両番号 000517

毎度ご乗車ありがとうございます。

北日本モーター(株)

大和交通事業部

富山市東町3-5-13

TEL 076-421-8181

駐車券・領収書

一般財団法人 空港振興・環境整備支援機構
宮崎空港駐車場

TEL 0985-56-5367

空港ビルでお買い物・飲食を
すると120分まで無料となります。
*120分を超えると通常料金
(450円~)になります。

1. 車を離れる時は、必ず本券をお持ち
ください。

2. 裏面の注意事項をお読みください。

金額 C..1600円 領収いたしました

07 19-11-09 11:17

0541

λ11月07日14時14分 994244 01

ご利用ありがとうございます。



料金所では一旦停車してください。

利用証明書

料金所 都城

TEL 0986-38-2883

高速道路は便利でお得なETC

あなたもETCをつけてみませんか!

19年11月 9日 11時46分

車種 普通

割引前料金 ¥1,070-

割引△ ¥320-

ご利用額 ¥750-

(外払)

-入口料金所- 宮崎

ETC 有効期限20年 9月

会員番号 (支払 - 1回払い)

通行料金は消費税率10%対象です

西日本高速道路株式会社

大阪府大阪市北区堂島1-6-20

取扱番号204-01871125-19

No. 1708

参加証

第26回日本航空医療学会総会に参加したことを証明いたします。

2019年11月8日・11月9日

第26回日本航空医療学会総会

会長 奥寺 敬



ANA
CROWNE PLAZA®

AN IHG® HOTEL
TOYAMA

INVOICE

満行 潤一様

会社名 /Company :
エージェント名 /Agent :
売掛番号 /AR No. :

ご到着 /Arrival : 11-07-19
ご出発 /Departure : 11-09-19
人数 /No. of guest : 1
客室番号 /Room No. : 1709
クラブ番号 /Priority Club No. :
明細番号 /Folio No. : 550179
担当 /Cashier : Front 113
ページ /Page No. : 1 of 1

日付 Date	摘要 Description	備考 Reference	ご利用 Debit	お預かり Credit
11-07-19	ご宿泊代		15,580	
11-08-19	カフェ・イン・ザ・パーク	Room# 1709 : CHECK# 1010443 [1012012]	4,680	2,000
11-08-19	ご宿泊代		15,580	
11-09-19	Credit Card			35,840
合計/Total			35,840	35,840
ご利用金額/Total Amount				35,840
8%対象商品/Amount include 8% tax				0
10%対象商品/Amount include 10% tax				35,840

2/5/10

—RECEIVED—
クレジットカードでお取り扱いいたしました
RECEIVED BY CREDIT CARD

(*)は軽減税率対象商品です
(*) = Reduced 8% tax is applied

私はこの請求書における私の責任が放棄されないのに同意し、上記個人、会社またはその他の団体がこれらの料金の一部または全額を滞納する場合、個人的責任を負うことに同意します。

I agree that my liability for this bill is not waived and agree to be held personally liable in the event that the indicated person, company or association fails to pay for any part or the full amount of these charges.

ご署名
Signature

ANA Crowne Plaza Toyama
T +81-76-495-1111 F +81-76-495-1155 www.anacrowneplaza-toyama.jp
2-3 Otemachi, Toyama-shi, Toyama, 930-0084, Japan

ANAクラウンプラザホテル富山
T 076-495-1111 F 076-495-1155 www.anacrowneplaza-toyama.jp
〒930-0084 富山県富山市大手町2-3



日本航空医療学
 JOURNAL OF JAPANESE SOCIETY FOR AEROMEDICAL SERVICES

第26回日本航空医療学
 The 26th Annual Meeting of the Japanese Society for Aeromedical Services

JAPANESE SOCIETY FOR AEROMEDICAL SERVICES

航空医療とSociety5.0



第26回 The 26th Annual Meeting of the Japanese Society for Aeromedical Services

日本航空医療学会総会
 プログラム集

会期 2019年11月8日(金)~9日(土)
 会場 富山県民会館 1930-0506 富山県富山市新総曲輪4番18号
 会長 奥寺 敬 富山大学医学部 救急・災害医学 副会長 坂田 久美子 愛知医科大学病院

ドローン 問題点

- 航空法第132条
- 天候
- 飛行時間
- コスト



2019/11/08 15:16

Medical Drone 医療用ドローン

<https://www.medicaldrones.org/>引用



近距離用
~10km



中距離用
~100km



長距離用
~1000km

Johns Hopkins Univ.
DJI S900 UAV

Amukele T et al.
Transfusion 57: 582-588. 2016

Zipline (California, USA)
ウガンダなどアフリカで血液搬送

Glauser W. CMAJ 190: E88-E89. 2018
Ling G et al. Transfusion 59: 1608-1611. 2019

2019/11/08 15:19

①ドローンによる血液搬送

ドローンによる血液搬送基準(案)

- 関係法規律を遵守する。
- 血液飛散防止対策を行う。
- 血液製剤の使用指針で示す温度管理を遵守する。

2019/11/08 15:26

政務活動報告書

提出者

満行潤一

使途項目	<input checked="" type="checkbox"/> 調査研究費	<input type="checkbox"/> 研修費	<input type="checkbox"/> 広聴広報費	<input type="checkbox"/> 要請陳情等活動費	整理番号 4
	<input type="checkbox"/> 会議費	<input type="checkbox"/> 資料作成費	<input type="checkbox"/> 資料購入費	<input type="checkbox"/> 事務所費	
	<input type="checkbox"/> 事務費	<input type="checkbox"/> 人件費	※事務所費は議員のみ		

実施日	令和 2 年 2 月 14 日 ~ 年 月 日
-----	-------------------------

使途・事業名等 「2020年度予算・地方財政計画について」学習会参加

<政務活動に要した経費>

番号	領収日	費目	支出目的・内容等	按分率	充当額
1	1月22日	交通費	航空機代 宮崎-東京 21,790 25,490	/	47,280 円
2	2月14日	交通費	自宅-宮崎空港 自家用車52km×2=104 104×17円	/	1,768 円
3	2月14日	交通費	羽田空港-神保町 493円×2=986円	/	986 円
4	2月14日	駐車場代	宮崎空港 800円	/	800 円
5	月 日			/	円
6	月 日			/	円
7	月 日			/	円
8	月 日			/	円
9	月 日			/	円
10	月 日			/	円
11	月 日			/	円
12	月 日			/	円

※支出を証明する書類(領収書等)を提出すること。 《合計》 50,834 円

<政務活動の概要> ※県外で政務活動を行った場合に記載すること。

目的 新年度予算、地財計画の概要・特徴等を聴取し議会質問に活かす。

日付・相手方・場所	日付	相手方	場所
	2月14日	社民党全国連合学習会 講師 自治総研 飛田博史氏	日本教育会館 千代田区一ツ橋
	月 日		
	月 日		
	月 日		

内容・所見等

・名目GDP成長率の当初見通しと実績値には大きな乖離がある。・補正予算と一体化した「15ヶ月予算」は、補正予算は査定が緩く急ぐ必要のない事業が入り込みやすくなっていてチェックも難しい。・令和元年度補正予算「国民の安全・安心の確保」7,621億円の半数は兵器ローンとなっている。・令和2年度予算で税収が伸びているが消費税増税分が影響している。財政計画規模は過去最高の90.7兆円。地方財政規模は8年連続増。一般財源総額11年連続増。地方交付税2年連続増。会計年度任用職員制度への人件費1700億円、他の人件費関連も含まれているようだが内訳は不明。・給与関係経費、前年比マイナスだが職員の若返りが影響。一般職員5104名増、うち児童福祉司等の増員576名増。消防職員1000名増。

備考

※ 欄が不足する場合は、別紙に記載すること。

領収書等証拠書類貼付用紙

提出者

満行潤一

使途項目	<input checked="" type="checkbox"/> 調査研究費	<input type="checkbox"/> 研修費	<input type="checkbox"/> 広聴広報費	<input type="checkbox"/> 要請陳情等活動費	整理番号 4
	<input type="checkbox"/> 会議費	<input type="checkbox"/> 資料作成費	<input type="checkbox"/> 資料購入費	<input type="checkbox"/> 事務所費	
	<input type="checkbox"/> 事務費	<input type="checkbox"/> 人件費	※事務所費は議員のみ		

<領収書等証拠書類貼付欄>

別紙のとおり

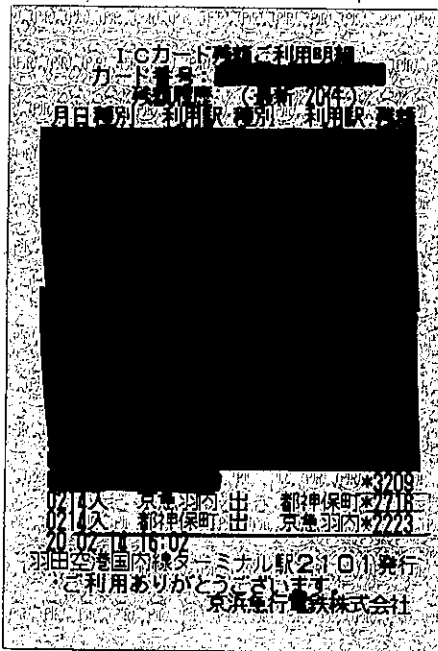



駐車券・領収書

一般財団法人 空港振興・環境整備支援機構
宮崎空港駐車場

TEL 0985-56-5367

空港ビルでお買い物・飲食をす
ると120分まで無料となります。
***120分を超えると通常料金
(450円~)になります。**

1. 車を離れる時は、必ず本券をお持ち
ください。
2. 裏面の注意事項をお読みください。

金額 C ... 800円 領収いたしました

07 20-02-14 20:49

3306

入02月14日08時46分 141683 01

領収書

WEB 87cdfbf4a3-QRNF9-110300-0-1000

表示日 2020年02月20日(木)

満行 潤一 様

金額	¥21,790- (税込) クレジット支払い (消費税10%対象 ¥21,790- (税込))
但し	運賃および税金・料金等
航空券発行日	2020年01月22日(水)
上記、正に領収いたしました。	

航空券番号	1010270915843011
照会番号	3BZGCJ

本紙は電子的に保持している領収データを画面表示したものです。

ANA A STAR ALLIANCE MEMBER 
全日本空輸株式会社 All Nippon Airways Co.,Ltd.

航空券明細

WEB 87cdfbf4a3-QRNF9-110300-0-1000

表示日 2020年02月20日(木)

ご搭乗者名/照会番号

ミツユキ ジュンイチ様 (3BZGCJ)

搭乗日	便名	区間	クラス	運賃	運賃額(税込)	運賃適用基準日
2020年02月14日(金)	ANA604	宮崎 - 東京(羽田)	普通席	スーパーバリュー21	¥21,790-	2020年01月22日(水)

合計金額	¥21,790-
------	----------

領収書

WEB 87cdfbf4a3-TNL5K-110328-0-1000

表示日 2020年02月20日(木)

満行 潤一 様

金額	¥25,490- (税込) クレジット支払い (消費税10%対象 ¥25,490- (税込))
----	---

航空券番号	T010270915979010
照会番号	VC1RSF

但し 運賃および税金・料金等

航空券発行日 2020年01月22日(水)

上記、正に領収いたしました。

本紙は電子的に保持している領収データを画面表示したものです。



全日本空輸株式会社 All Nippon Airways Co.,Ltd.

航空券明細

WEB 87cdfbf4a3-TNL5K-110328-0-1000

表示日 2020年02月20日(木)

ご搭乗者名/照会番号

ミツユキ ジュンイチ様 (VC1RSF)

搭乗日	便名	区間	クラス	運賃	運賃額(税込)	運賃適用基準日
2020年02月14日(金)	ANA617	東京(羽田) - 宮崎	普通席	スーパーバリュー21G	¥25,490-	2020年01月22日(水)

合計金額	¥25,490-
------	----------

支出証明書

(使途項目) 調査研究費

支出年月日	支出額	支出目的	支出先	証拠書類を徴しがたい理由	備考
02.02.14	1,768	東京学習会参加交通費		自家用車使用のため	104×17円

上記のとおり相違ないことを証明します。

提出者 満行 潤一

