

政務活動報告書

提出者 満行 潤一

使途項目	<input type="checkbox"/> 調査研究費	<input checked="" type="checkbox"/> 研修費	<input type="checkbox"/> 広聴広報費	<input type="checkbox"/> 要請陳情等活動費	整理番号 1
	<input type="checkbox"/> 会議費	<input type="checkbox"/> 資料作成費	<input type="checkbox"/> 資料購入費	<input type="checkbox"/> 事務所費	
	<input type="checkbox"/> 事務費	<input type="checkbox"/> 人件費	※事務所費は議員のみ		

実施日 令和 5 年 7 月 28 日 ~ 2 年 3 月 13 日

使途・事業名等 研修会参加に伴う会費

<政務活動に要した経費>

番号	領収日	費目	支出目的・内容等	按分率	充当額
1	1月28日	会費	果樹士協会 会員の年々	/	4,000 円
2	3月13日	"	自然の森 林業活性化促進議員連盟	/	19,661 円
3	3月13日	"	果樹会 観光地 議員連盟	/	12,298 円
4	5月26日	"	都立大 石巻 道路整備 活用促進大会	/	4,000 円
5	6月4日	"	地産地消 地方産物協議会 役員交代会	/	5,000 円
6	5月30日	"	環境市民連合 議員連盟 吉見之換金	/	5,000 円
7	6月2日	"	NPO 法人 宮城県防欠工 会員の年々	/	4,500 円
8	月 日			/	円
9	月 日			/	円
10	月 日			/	円
11	月 日			/	円
12	月 日			/	円

※支出を証明する書類 (領収書等) を提出すること。 《合計》 35,959 円

<政務活動の概要> ※県外で政務活動を行った場合に記載すること。 54,459

目的

日付・相手方・場所	日付	相手方	場所
	月 日		
月 日			
月 日			
月 日			

内容・所見等

備考

※ 欄が不足する場合は、別紙に記載すること。

領収書等証拠書類貼付用紙

提出者

満行潤一

使途項目	<input type="checkbox"/> 調査研究費	<input checked="" type="checkbox"/> 研修費	<input type="checkbox"/> 広聴広報費	<input type="checkbox"/> 要請陳情等活動費	整理番号 1
	<input type="checkbox"/> 会議費	<input type="checkbox"/> 資料作成費	<input type="checkbox"/> 資料購入費	<input type="checkbox"/> 事務所費	
	<input type="checkbox"/> 事務費	<input type="checkbox"/> 人件費	※事務所費は職員のみ		

<領収書等証拠書類貼付欄>

領 収 証

満行潤一様

金額	一金4,000円也
----	-----------

但し 令和元年度「会員の集い」会費として

上記正に領収いたしました。

令和2年1月28日

公益財団法人宮崎県観光協会

会長 米良充典

〒880-0811

宮崎市錦町1番10号 宮崎グリーンタワー番館3階

TEL 0985-26-6100

FAX 0985-26-6123

領 収 書

令和2年3月13日

満行 潤一 様

金 19,661円也

但し、令和元年度会費として

上記の金額正に領収いたしました。

宮崎県議会森林・林業活性化促進議員連盟 会長 星原 透

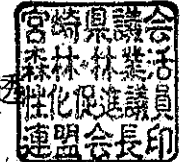

支 出 明 細 書

(所属議員数：令和元年6月26日～令和2年3月13日 38名)

年月日	支出目的	支出額 (円)
令和元年7月24日	消耗品(挨拶カード用紙)購入	1,684
令和元年9月5日	宮崎県森林・林業活性化議員連盟連絡会議会費	100,000
令和元年10月31日	県外調査(福岡県)に係る経費(土産代)	2,160
令和元年11月14日	県外調査(長崎県～福岡県)に係る経費 (バス借上代)	243,280
令和2年2月6日	九州大会及び研修会費用	400,000
	合 計 (a)	747,124
	議員1人当たり金額 $a \div 38 = b$	19,661

領 収 書

令和2年3月13日

満行 潤一 様

金 12,298円也
ただし、令和元年度会費として

上記の金額正に領収いたしました。

宮崎県議会観光振興議員連盟 会長 外 山



支 出 明 細 書

[所属議員数：令和元年6月26日～令和2年3月13日 37名]

支出年月日	支出目的	支出額(円)
元年 9月 2日	南九州3県議会観議連役員会旅費(8/26)	23,219
元年10月24日	南九州観光振興会議負担金(10/28)	184,000
元年11月20日	九州観光振興議員連盟幹事会旅費(12/26)	16,000
元年12月 9日	宮崎県観光振興懇談会報償費(12/9)	31,340
元年12月12日	宮崎県観光振興懇談会会場使用料(12/9)	128,500
2年 2月 6日	九州観光振興大会負担金(2/7)	72,000
合計		455,059

議員一人当たりの合計金額 (455,059÷37人=12,298円)

12,298円

領収書等証拠書類貼付用紙

提出者

満行潤一

使途項目	<input type="checkbox"/> 調査研究費	<input checked="" type="checkbox"/> 研修費	<input type="checkbox"/> 広聴広報費	<input type="checkbox"/> 要請陳情等活動費	整理番号
	<input type="checkbox"/> 会議費	<input type="checkbox"/> 資料作成費	<input type="checkbox"/> 資料購入費	<input type="checkbox"/> 事務所費	
	<input type="checkbox"/> 事務費	<input type="checkbox"/> 人件費	※事務所費は議員のみ		1

<領収書等証拠書類貼付欄>

領 収 証

満行潤一様

令和元年5月26日

¥4,000-

但し、都城志布志道路整備・活用促進大会意見交換会代として

上記の金額を領収しました。

〒885-8555 都城市姫城町6街区21号

(都城市役所都市計画課内)

都城志布志道路建設促進協議会

会長 池田宜永

領 収 証

満行潤一様

金 5,000 円

但し、地元選出県議会議員と北諸県地方連絡協議会との意見交換会に伴う懇親会の負担金として

令和元年6月4日

北諸県地方連絡協議会長

領収書等証拠書類貼付用紙

提出者 満行 潤一

使途項目	<input type="checkbox"/> 調査研究費	<input checked="" type="checkbox"/> 研修費	<input type="checkbox"/> 広聴広報費	<input type="checkbox"/> 要請陳情等活動費	整理番号 1
	<input type="checkbox"/> 会議費	<input type="checkbox"/> 資料作成費	<input type="checkbox"/> 資料購入費	<input type="checkbox"/> 事務所費	
	<input type="checkbox"/> 事務費	<input type="checkbox"/> 人件費	<input type="checkbox"/> ※事務所費は議員のみ		

<領収書等証拠書類貼付欄>

領 収 証

満行 潤一 様

令和元年5月30日

一金 5,000 円也

但 環霧島県議会議員連盟会費 (令和元年度分) として

鹿児島県霧島市隼人町神宮四丁目1-35

環霧島県議会議員連盟 会長 田之上 耕三

領 収 証

都城支部

満行 潤一

No. _____

様

金額

¥ 4,500

但 懇親会費として

令和 元 年 6 月 2 日 上記正に領収いたしました

宮崎市橋通東3-1-11 アゲインビル2F

NPO法人宮崎県防災士ネットワーク

政務活動報告書

提出者

満行潤一

使途項目	<input type="checkbox"/> 調査研究費	<input checked="" type="checkbox"/> 研修費	<input type="checkbox"/> 広聴広報費	<input type="checkbox"/> 要請陳情等活動費	整理番号 2
	<input type="checkbox"/> 会議費	<input type="checkbox"/> 資料作成費	<input type="checkbox"/> 資料購入費	<input type="checkbox"/> 事務所費	
	<input type="checkbox"/> 事務費	<input type="checkbox"/> 人件費	<input type="checkbox"/> ※事務所費は議員のみ		

実施日 21年 年 10 月 28 日 ~ 21年 年 10 月 29 日

使途・事業名等 南九州観光振興大会出席

<政務活動に要した経費>

番号	領収日	費目	支出目的・内容等	按分率	充当額
1	10月28日	交通費	JR西都城 鹿児島中央	/	2,340円
2	10月28日	交通費	タクシー代 鹿児島中央 会場	/	1,080円
3	10月29日	宿泊費	ホテル宿泊代	/	13,350円
4	10月29日	交通費	JR 鹿児島中央 西都城	/	2,340円
5	月 日			/	円
6	月 日			/	円
7	月 日			/	円
8	月 日			/	円
9	月 日			/	円
10	月 日			/	円
11	月 日			/	円
12	月 日			/	円

※支出を証明する書類(領収書等)を提出すること。 《合計》 19,110円

<政務活動の概要> ※県外で政務活動を行った場合に記載すること。

目的 南九州観光振興会議出席

日付・相手方・場所	日付	相手方	場所
	10月28日	南九州観光振興会議	鹿児島市・城山ホテル鹿児島
	月 日		
	月 日		
	月 日		

内容・所見等
鹿児島市内で開催された「第27回南九州観光振興会議」に出席しました。この会議は、熊本県・宮崎県・鹿児島県の観光振興議員連盟が主催して、毎年行われているもので、今年は鹿児島市で開催され、三県から県議会議員をはじめ行政や観光業界から、多くの関係者が参加して開催されました。三反園知事から「南九州三県の周遊観光の推進と、熊本県・宮崎県からお越しの皆さまを歓迎する」あいさつがありました。誘客対策など3県が連携した南九州の観光振興について協議しました。

備考

※ 欄が不足する場合は、別紙に記載すること。

領収書等証拠書類貼付用紙

提出者 満行潤一

使途項目	<input type="checkbox"/> 調査研究費	<input checked="" type="checkbox"/> 研修費	<input type="checkbox"/> 広聴広報費	<input type="checkbox"/> 要請陳情等活動費	整理番号
	<input type="checkbox"/> 会議費	<input type="checkbox"/> 資料作成費	<input type="checkbox"/> 資料購入費	<input type="checkbox"/> 事務所費	
	<input type="checkbox"/> 事務費	<input type="checkbox"/> 人件費		※事務所費は議員のみ	
					2

<領収書等証拠書類貼付欄>

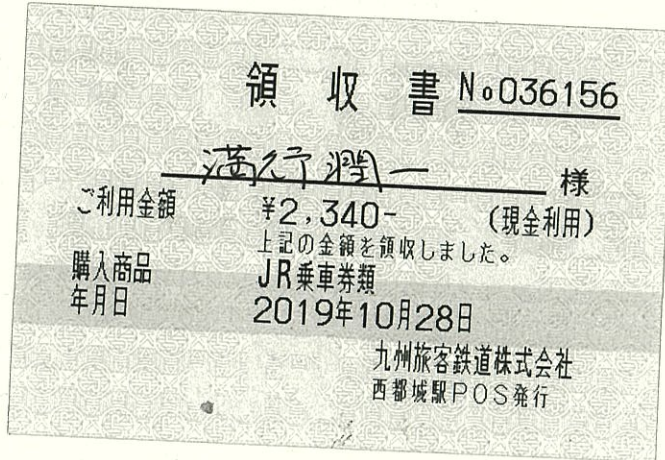

領収証

毎度ご乗車ありがとうございます。
無線番号 89号
2019年10月28日

乗車料金
¥1080円

立替金
円

(現金・チケット・クーポン)
上記の通り正に領収致しました。

株式会社 山元交通

鹿児島市南郡元町24番6号
本社TEL099-258-0085
配車室TEL099-255-3636
配車室TEL099-255-5555

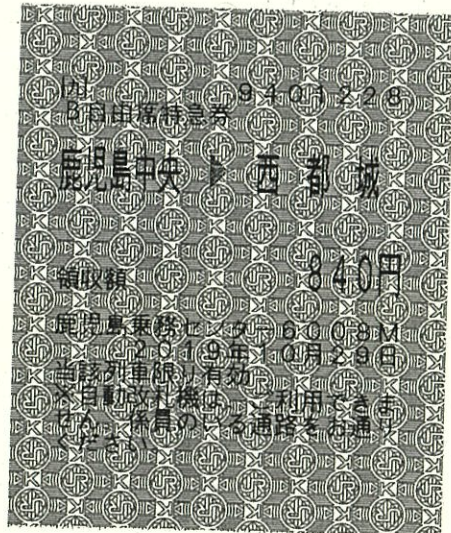
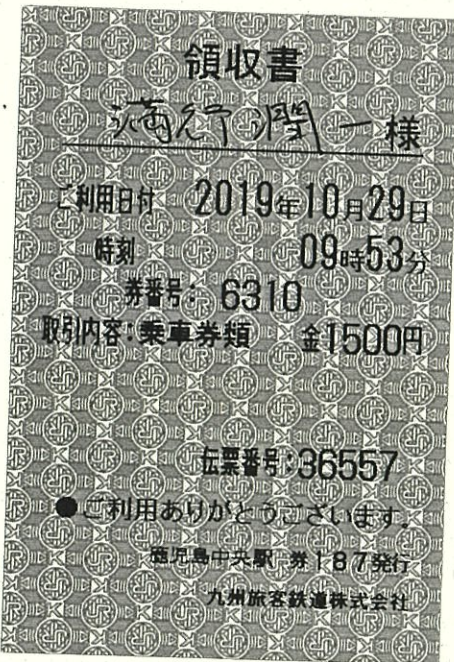

ご利用明細書
STATEMENT

SHIROYAMA HOTEL
kagoshima

〒890-8586 鹿児島市新照院町41-1
41-1, Shinshoincho kagoshima, 890-8586 Japan
TEL:099-224-2211 FAX:099-224-2222
URL:https://www.shiroyama-g.co.jp/

お名前 満行 潤一 様

お部屋番号 921 ご人数 1
ご到着 2019/10/28 ご出発 2019/10/29

日付	ご明細	部屋番号	料金	お支払等	備考
10/28	ご宿泊料金	921	13,200		
	入湯税 (大人)		150	*	

ご請求金額 13,350 (内 消費税: 1,200)
(内 宿泊税等: 0)

ご利用頂きありがとうございました。
またのお越しをお待ちしております。

発行番号 102902109080 P 1 1 2 PA AL
19/10/29 09:03 0691

ご署名

お名前 満行 潤一 様 領 収 書

金額 ¥13,350-

但し ご宿泊代として

上記金額正に領収致しました。

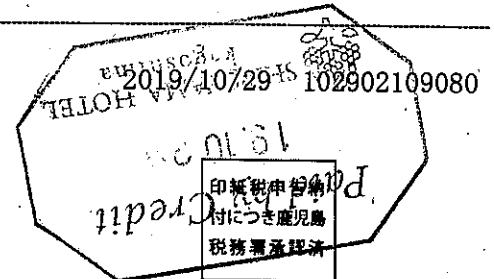

SHIROYAMA HOTEL kagoshima
〒890-8586 鹿児島市新照院町41-1
TEL:099-224-2211 FAX:099-224-2222

政務活動報告書

提出者

満行潤一

使途項目	<input type="checkbox"/> 調査研究費	<input checked="" type="checkbox"/> 研修費	<input type="checkbox"/> 広聴広報費	<input type="checkbox"/> 要請陳情等活動費	整理番号 3
	<input type="checkbox"/> 会議費	<input type="checkbox"/> 資料作成費	<input type="checkbox"/> 資料購入費	<input type="checkbox"/> 事務所費	
	<input type="checkbox"/> 事務費	<input type="checkbox"/> 人件費	※事務所費は議員のみ		

実施日 令和 2 年 2 月 6 日 ~ 2 年 2 月 8 日

使途・事業名等 第4回九州観光振興大会に出席

<政務活動に要した経費>

番号	領収日	費目	支出目的・内容等	按分率	充当額
1	1月11日	旅費	東京一長崎 福岡一宮崎 航空券代	/	50,890 円
2	2月6日	旅費	長崎空港一長崎市内 バス代	/	1,000 円
3	2月8日	旅費	ホテル一長崎駅 タクシー代	/	1,080 円
4	2月8日	旅費	JR乗車券 長崎一博多	/	4,270 円
5	2月8日	旅費	博多一福岡空港 地下鉄	/	260 円
6	2月8日	駐車場代	宮崎空港 2日分のみ計上 (会派調査分と按分)	/	1,600 円
7	2月8日	高速料金	宮崎一都城	/	750 円
8	月 日			/	円
9	月 日			/	円
10	月 日			/	円
11	月 日			/	円
12	月 日			/	円

※支出を証明する書類(領収書等)を提出すること。 《合計》 59,850 円

<政務活動の概要> ※県外で政務活動を行った場合に記載すること。

目的 第4回九州観光振興大会に出席

日付・相手方・場所	日付	相手方	場所
	2月7日	第4回九州観光振興大会	長崎市 ANAクラウンプラザ
	月 日		
	月 日		
	月 日		

内容・所見等
九州観光振興議員連盟総会に同僚議員と出席。30年度事業実績、元年度事業計画、令和2年度役員、各県の取組状況調査結果の報告、などを確認し、大会宣言を採択して終了した。引き続き、第4回九州観光振興大会に出席。主催者あいさつのもと、来賓あいさつとして中村長崎県知事、岩月九州運輸局長が登壇。九州観光推進機構による事業説明、九州・長崎IRの波及効果についての説明があり、講演として「夢持ち続け日々精進」と題して高田明氏の講演があった。「九州の議会、観光業界が一体となって頑張ることが肝要」との内容であった。その後、参加者による交流会が同会場で開催された。

備考 九州調査(東京)を離脱 2/6 本日の充当せす

※ 欄が不足する場合は、別紙に記載すること。

領収書等証拠書類貼付用紙

提出者 満行潤一

使途項目	<input type="checkbox"/> 調査研究費	<input checked="" type="checkbox"/> 研修費	<input type="checkbox"/> 広聴広報費	<input type="checkbox"/> 要請陳情等活動費	整理番号 3
	<input type="checkbox"/> 会議費	<input type="checkbox"/> 資料作成費	<input type="checkbox"/> 資料購入費	<input type="checkbox"/> 事務所費	
	<input type="checkbox"/> 事務費	<input type="checkbox"/> 人件費		※事務所費は議員のみ	

<領収書等証拠書類貼付欄>

別紙のとおり

領 収 書 No.091110

満行潤一 様

ご利用金額 ¥4,270- (クレジット)
上記の金額を領収しました。

購入商品 JR乗車券類
年月日 2020年 2月 8日

九州旅客鉄道株式会社
長崎駅POS004発行

領 収 書

満行潤一 様

金額 1,000 円也

上記金額 長崎空港リムジンバスの
バス運賃として領収いたしました。

令和 2 年 2 月 6 日
長崎県交通局 長崎営業所長

領 収 書

現・チ・ク・割引 No.8748

日付 2020年 02月 08日

車番 000475 0000

基本運賃 ¥1,080円

合計 **¥1,080円**

上記の様に領収致しました

長崎個人タクシー協同組合
個人 森田(政)タクシー
長崎市上小島4丁目4番20号
配車室(821)8850
御乗車有難うございました

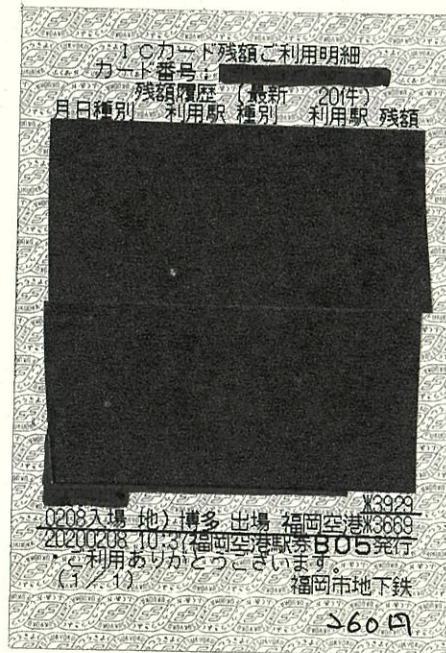

ご利用ありがとうございます。

NEXCO
西日本

料金所では一旦停車してください。

利用証明書

料金所 都城
TEL 0986-38-2883
高速道路は便利でお得なETC
あなたもETCをつけてみませんか!

20年 2月 8日 13時33分

車種 普通

割引前料金 ¥1,070-
割引△ ¥320-
ご利用額 ¥750- (クレジット)

一入口料金所一 宮崎
ETC 有効期限20年 9月
会員番号 (支払 - 1回払い)

通行料金は消費税10%対象です
西日本高速道路株式会社
大阪府大阪市北区堂島1-6-20
取扱番号204-02371312-19

領収書

WEB 7e84ea3272-EQ2H8-113834-0-1100

表示日 2020年02月12日(水)

県民連合宮崎 満行潤一 様

金額	¥50,890- (税込) クレジット支払い (消費税10%対象 ¥50,890- (税込))
----	---

航空券番号	1010269773852010	1010269773852021
照会番号	YBWKVN	

但し 運賃および税金・料金等

航空券発行日 2020年01月11日(土)

上記、正に領収いたしました。

本紙は電子的に保持している領収データを画面表示したものです。



全日本空輸株式会社 All Nippon Airways Co.,Ltd.

航空券明細

WEB 7e84ea3272-EQ2H8-113834-0-1100

表示日 2020年02月12日(水)

ご搭乗者名/照会番号

ミツユキ ジュンイチ様 (YBWKVN)

搭乗日	便名	区間	クラス	運賃	運賃額(税込)	運賃適用基準日
2020年02月06日(木)	ANA667	東京(羽田) - 長崎	プレミアムクラス	バリュープレミアム 3B	¥43,190-	2020年01月11日(土)
2020年02月08日(土)	ANA4667	福岡 - 宮崎	普通席	スーパーバリュー-28 K	¥7,700-	2020年01月11日(土)

合計金額	¥50,890-
------	----------

↑
駐車券・領収書

一般財団法人 空港振興・環境整備支援機構
宮崎空港駐車場

TEL 0985-56-5367

空港ビルでお買い物・飲食を
すると120分まで無料となります。
*120分を超えると通常料金
(450円~)になります。

1.車を離れる時は、必ず本券をお持ち
ください。
2.裏面の注意事項をお読みください。

金額 C 3950円 領収いたしました
06 20-02-08 13:04

3306
入02月03日12時32分 128888 01

2日分(800x2=1,600)のみ計上お

第4回 九州観光振興大会

主催：九州観光振興議員連盟・(一社)九州観光推進機構



代表取締役 高田 明氏