

政務活動報告書

提出者 高橋 透

使途項目	<input checked="" type="checkbox"/> 調査研究費	<input type="checkbox"/> 研修費	<input type="checkbox"/> 広聴広報費	<input type="checkbox"/> 要請陳情等活動費	整理番号 <b>1</b>
	<input type="checkbox"/> 会議費	<input type="checkbox"/> 資料作成費	<input type="checkbox"/> 資料購入費	<input type="checkbox"/> 事務所費	
	<input type="checkbox"/> 事務費	<input type="checkbox"/> 人件費	※事務所費は議員のみ		

実施日 2019 年 10 月 28 日 ~ 2019 年 10 月 29 日

使途・事業名等 南九州振興会議参加に要する経費

<政務活動に要した経費>

番号	領収日	費目	支出目的・内容等	按分率	充当額
1	10月28日	宿泊料	城山ホテル(10/28)	/	13,350円
2	10月28日	高速料	末吉財部IC~鹿児島本線IC	/	1,890円
3	10月29日	高速料	鹿児島本線IC~末吉財部IC	/	1,890円
4	10月28日	交通費	自家用車(支出証明書の通り)	/	4,080円
5	10月29日			/	円
6	月 日			/	円
7	月 日			/	円
8	月 日			/	円
9	月 日			/	円
10	月 日			/	円
11	月 日			/	円
12	月 日			/	円

※支出を証明する書類(領収書等)を提出すること。 《合計》 21,210円

<政務活動の概要> ※県外で政務活動を行った場合に記載すること。

目的			
日付・相手方 ・場所	日付	相手方	場所
	10月28日	南九州観光振興会議	城山ホテル
	月 日		
	月 日		
	月 日		

内容・所見等  
 宮崎・熊本・鹿児島県議会の観光振興議員連盟の会員が参加し、加えて3県の観光を支える関係者が一堂に集い開催された。「真の観光広域連携に向けて」との講演を受け、その後各議題について説明および意見交換を行い、南九州地域の交流人口の拡大と今後なお一層の観光振興を目指して、これまで以上の緊密な連携と協力を図ることを確認した。(会議次第については別紙のとおり)

備考

※ 欄が不足する場合は、別紙に記載すること。

## 第27回 南九州観光振興会議次第

- 時 間 15:00~17:30
- 司会進行 藤崎 剛 鹿児島県議会観光産業振興議員連盟幹事長
- 1 開 会 15:00
- 2 主催者あいさつ
- 向 井 俊 夫 鹿児島県議会観光産業議員連盟会長  
松 田 三 郎 熊本県議会観光・物産振興議員連盟会長  
外 山 衛 宮崎県議会観光振興議員連盟会長
- 3 来賓あいさつ
- 三反園 訓 鹿児島県知事  
小 野 泰 輔 熊本県副知事
- 4 出席者紹介  
出席者名簿参照
- 5 講 演 15:15
- 演 題 「真の観光広域連携に向けて」  
講 師 一般社団法人九州経済連合会観光担当部長 升本 喜之 氏
- 6 会 議 16:40
- (1) 座長選出  
(2) 議題提案  
(3) 協 議
- (議題1) 国内外からの南九州への観光客誘客対策の強化について
- ①南九州広域観光ルート連絡協議会の取り組み  
②南九州3県及び2県合同による誘客対策  
③九州観光推進機構との連携による誘客対策  
④九州運輸局との連携による誘客対策
- (議題2) 交通ネットワークの形成について
- ①高速道路網、鉄道網、海路網、航空路線の一層の整備充実とそのネットワーク化について
- 7 決議文採択
- 朗 読 成尾 信春 鹿児島県議会観光産業議員連盟 副会長
- 8 要 望
- 3県議会観光振興議員連盟会長
- 9 閉 会 17:30

領収書等証拠書類貼付用紙

提出者 高橋 透

使途項目	<input checked="" type="checkbox"/> 調査研究費	<input type="checkbox"/> 研修費	<input type="checkbox"/> 広報広報費	<input type="checkbox"/> 要請陳情等活動費	整理番号 <b>1</b>
	<input type="checkbox"/> 会議費	<input type="checkbox"/> 資料作成費	<input type="checkbox"/> 資料購入費	<input type="checkbox"/> 事務所費	
	<input type="checkbox"/> 事務費	<input type="checkbox"/> 人件費		※事務所費は議員のみ	

<領収書等証拠書類貼付欄>

お名前 高橋 透 様  
 金額 ¥13,350-  
 但し 上記金額正に領収致しました。  
 ご宿泊代として

領 収 書

2019/10/28 111

ご利用ありがとうございます。



料金所では一旦停車してください。

利用証明書

料金所 鹿児島本線  
 TEL 099-243-8131  
 高速道路は便利でお得なETC  
 あなたもETCをつけてみませんか!

19年10月28日13時40分  
 車種 普通

通行料金 ¥1,890-  
 (九州)

—入口料金所— 末吉財部  
 ETC 有効期限22年 8月  
 会員番号 (支払 - 1回払い)

通行料金は消費税10%対象です  
 西日本高速道路株式会社  
 大阪府大阪市北区堂島1-6-20  
 取扱番号215-00601301-00

ご利用ありがとうございます。



料金所では一旦停車してください。

利用証明書

料金所 末吉財部  
 TEL 0986-79-1341  
 高速道路は便利でお得なETC  
 あなたもETCをつけてみませんか!

19年10月29日10時26分  
 車種 普通

通行料金 ¥1,890-  
 (九州)

—入口料金所— 鹿児島本線  
 ETC 有効期限22年 8月  
 会員番号 (支払 - 1回払い)

通行料金は消費税10%対象です  
 西日本高速道路株式会社  
 大阪府大阪市北区堂島1-6-20  
 取扱番号207-00390949-00

SHIROYAMA HOTEL Kagoshima  
 〒890-8586 鹿児島市新照院町41-1  
 TEL:099-224-2211 FAX:099-224-2222

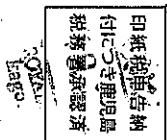

支出証明書

(使途項目)調査研究費

支出年月日	支出額	支出目的	支出先	証拠書類を徴し たい理由	備考
R1.10.28 ~29	4,080	南九州観光振興会議 (鹿児島市)		自家用車使用のため	240km×17円

上記のとおり相違ないことを証明します。

提出者 高 橋 透



政務活動報告書

提出者 高 橋 透

使途項目	<input checked="" type="checkbox"/> 調査研究費	<input type="checkbox"/> 研修費	<input type="checkbox"/> 広聴広報費	<input type="checkbox"/> 要請陳情等活動費	整理番号  <b>2</b>
	<input type="checkbox"/> 会議費	<input type="checkbox"/> 資料作成費	<input type="checkbox"/> 資料購入費	<input type="checkbox"/> 事務所費	
	<input type="checkbox"/> 車務費	<input type="checkbox"/> 人件費	※事務所費は議員のみ		

実施日 2019 年 11 月 9 日 ~ 年 月 日

使途・事業名等 第4回宮崎県生涯学習実践研究交流会参加に要する経費

<政務活動に要した経費>

番号	領収日	費目	支出目的・内容等	按分率	充当額
1	11月9日	交通費	白家用車(支出証明書の通り)	/	2,210 円
2	11月9日	会費	生涯学習実践研究交流会情報交換会	/	4,000 円
3	月 日			/	円
4	月 日			/	円
5	月 日			/	円
6	月 日			/	円
7	月 日			/	円
8	月 日			/	円
9	月 日			/	円
10	月 日			/	円
11	月 日			/	円
12	月 日			/	円

※支出を証明する書類(領収書等)を提出すること。 《合計》 6,210 円

<政務活動の概要> ※県外で政務活動を行った場合に記載すること。

目的			
日付・相手方・場所	日付	相手方	場所
	月 日		
	月 日		
	月 日		
	月 日		

内容・所見等

備考

※ 欄が不足する場合は、別紙に記載すること。

領収書等証拠書類貼付用紙

提出者 高橋 透

使途項目	<input checked="" type="checkbox"/> 調査研究費	<input type="checkbox"/> 研修費	<input type="checkbox"/> 広聴広報費	<input type="checkbox"/> 要請疎情等活動費	整理番号  2
	<input type="checkbox"/> 会議費	<input type="checkbox"/> 資料作成費	<input type="checkbox"/> 資料購入費	<input type="checkbox"/> 事務所費	
	<input type="checkbox"/> 事務費	<input type="checkbox"/> 人件費		※事務所費は議員のみ	

<領収書等証拠書類貼付欄>

高橋 透 様  
領 収 書  
¥ 4, 0 0 0

但し、第4回宮崎県生涯学習実践研究会情報交換会費として  
 令和元年11月9日 上記正に領収いたしました

一般社団法人みやざき社会教育・生涯学習研究会「ひなたネットワーク」  
 会長 黒木 政信



支出証明書

(使途項目) 調査研究費

支出年月日	支出額	支出目的	支出先	証拠書類を徴しがたい理由	備考
R1.11.9	2,210	生涯学習実践研究交流会(宮崎市)		自家用車使用のため	130km×17円

上記のとおり相違ないことを証明します。

提出者 高橋 透



印

政務活動報告書

提出者 高 橋 透

使途項目	<input checked="" type="checkbox"/> 調査研究費	<input type="checkbox"/> 研修費	<input type="checkbox"/> 広聴広報費	<input type="checkbox"/> 要請陳情等活動費	整理番号  3
	<input type="checkbox"/> 会議費	<input type="checkbox"/> 資料作成費	<input type="checkbox"/> 資料購入費	<input type="checkbox"/> 事務所費	
	<input type="checkbox"/> 事務費	<input type="checkbox"/> 人件費	※事務所費は議員のみ		

実施日 2019 年 11 月 13 日 ~ 2019 年 11 月 13 日

使途・事業名等 ガボン共和国駐日大使及び友好協会との意見交換に要する経費

<政務活動に要した経費>

番号	領収日	費目	支出目的・内容等	按分率	充当額
1	11月13日	都内交通費	東京モノレール・JR及び東京メトロ	/	1,190円
2	11月13日	都内交通費	タクシー代	/	1,240円
3	11月13日	駐車料	空港駐車料	/	800円
4	月 日			/	円
5	月 日			/	円
6	月 日			/	円
7	月 日			/	円
8	月 日			/	円
9	月 日			/	円
10	月 日			/	円
11	月 日			/	円
12	月 日			/	円

※支出を証明する書類（領収書等）を提出すること。 《合計》 3,230円

<政務活動の概要> ※県外で政務活動を行った場合に記載すること。

目的	本県農業振興のため		
日付・相手方・場所	日付	相手方	場所
	11月13日	ガボン共和国文化担当室長及び友好協会役員	駐日ガボン共和国大使館
	月 日		
	月 日		
	月 日		

内容・所見等	別紙のとおり
--------	--------

備考

※ 欄が不足する場合は、別紙に記載すること。



## ガボン共和国駐日大使及び友好協会との意見交換概要

1. 日 時 11月13日(水) 10:30~11:30

2. 場 所 駐日ガボン共和国大使館「東京都目黒区」

3. 応対者 別紙名刺写しの通り

### 4. 内 容

- ・国外から高い農産物(食料)を輸入している現状があるので、農業技術を学び食料需給率を高めたい。
- ・国を始めジャイカが農業支援をやっているが、友好協会はジャイカ以外への支援を要望している。(手続きが面倒であると)
- ・自家菜園は数多くある。専業農家はいるが規模が小さく、農業機械も導入されていない。自国の加工品もない。そもそも政府が農業に力を入れていない現状がある。
- ・アフリカ赤道直下にある国で、雨季と乾季がある。考えられるのは施設園芸が可能なのかもしれない。水道設備等の整備が必要である。
- ・友好協会で基金(ファンド)を作り支援できないか。
- ・食料自給率を上げるために、農業の技術移転を望んでいる。また、改良普及員を育成し、産業の活性化を図りたい。



Kyousei Joint Lives  
Incorporated Association  
一般社団法人共生ジョイント・ライブス

代表理事



〒102-0083 東京都千代田区麹町4-4-5 麹町シャインビル505  
TEL 03-6910-0822 FAX 03-6910-0823  
E-mail [Redacted]  
URL <http://kyousei-joint-lives.com/>

日本・ガボン友好協会設立準備室

国際部長



〒102-0083  
東京都千代田区麹町4-4-5 麹町シャインビル505  
TEL 03-6910-0822 FAX 03-6910-0823



駐日ガボン共和国大使館

文化担当 室長



駐日ガボン共和国大使館  
〒152-0021  
東京都目黒区東が丘1-34-11

TEL: (03) 5430-9171  
FAX: (03) 5430-9175

公式 <http://www.gabonembassyjapan.org/>  
観光 <http://www.btfc.com.com/gabon/>



Kyousei Joint Lives  
Incorporated Association  
一般社団法人共生ジョイント・ライブス

代表理事



〒102-0083 東京都千代田区麹町4-4-5 麹町シャインビル505  
TEL 03-6910-0822 FAX 03-6910-0823  
MOBILE [Redacted] E-mail [Redacted]  
URL <http://kyousei-joint-lives.com/>



Kyousei Joint Lives  
Incorporated Association  
一般社団法人共生ジョイント・ライブス

事務局



〒102-0083 東京都千代田区麹町4-4-5 麹町シャインビル505  
TEL 03-6910-0822 FAX 03-6910-0823  
MOBILE [Redacted] E-mail [Redacted]  
URL <http://kyousei-joint-lives.com/>



# 日本・ガボン友好協会

目的 : 貿易・投資、経済技術協力、人物交流、文化・学術・スポーツ交流事業等を通じて、日本とガボン共和国との相互理解を深め、友好協力関係の促進

役員 : 顧問 ジョセフ・ジロ・エファンゴン=オバゲ 駐日ガボン共和国大使  
会長 [Redacted]  
副会長 [Redacted]

所在地 : 〒102-0083  
東京都千代田区麹町 4-4-5 麹町シャインビル 505  
(一般社団法人 共生ジョイント・ライブス内)  
TEL 03-6910-0822 FAX 03-6910-0823

E-mail info@kyousei-joint-lives.com

- 事業内容 :
- (1) 国際協力活動を始め保険、医療、福祉の推進を図る活動
  - (2) 文化、学術、芸術、スポーツの振興等、社会教育の推進を図る活動
  - (3) 貿易投資・ビジネスマッチングに関わる活動
  - (4) 経済特区への進出及び経済活動への振興を図る活動
  - (5) 観光、農業、漁業、林業、鉱業その他経済活動の振興を図る活動
  - (6) 環境の保全を図る活動
  - (7) 前号に掲げる活動を行う団体の運営又は活動に関する連絡、助言又は援助の活動

## 日本・ガボン友好協会組織図 (案)

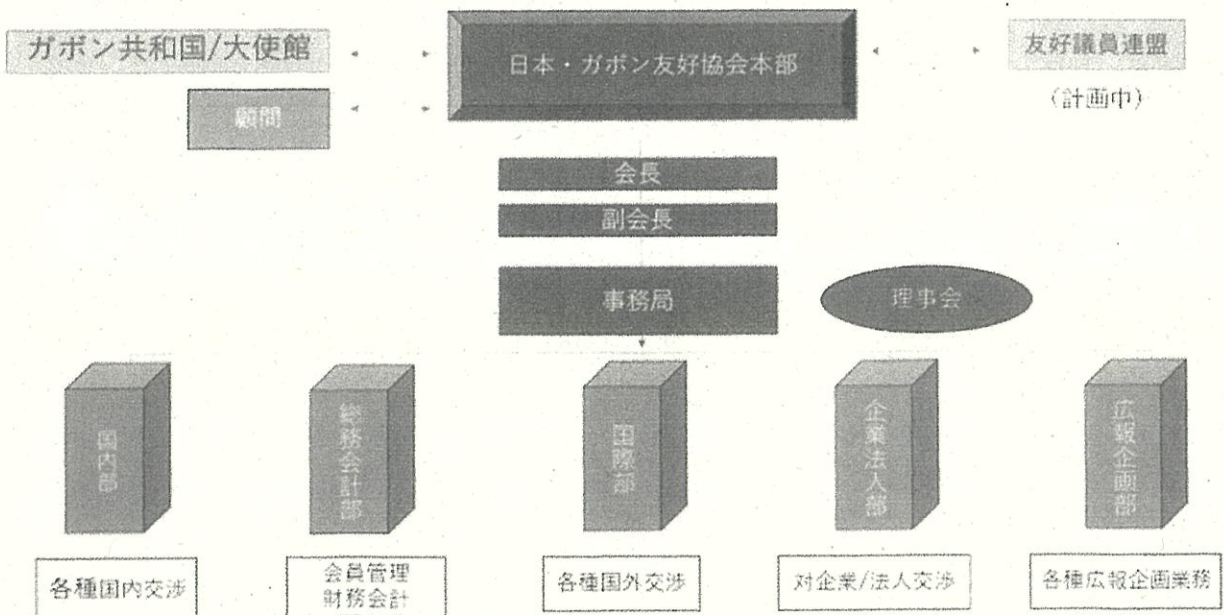

後援：ガボン大使館



領収書等証拠書類貼付用紙

提出者 高橋 透

使途項目	<input checked="" type="checkbox"/> 調査研究費	<input type="checkbox"/> 研修費	<input type="checkbox"/> 広聴広報費	<input type="checkbox"/> 要請陳情等活動費	整理番号 <b>3</b>
	<input type="checkbox"/> 会議費	<input type="checkbox"/> 資料作成費	<input type="checkbox"/> 資料購入費	<input type="checkbox"/> 事務所費	
	<input type="checkbox"/> 事務費	<input type="checkbox"/> 人件費	※事務所費は議員のみ		

<領収書等証拠書類貼付欄>

永田町~赤坂  
170円  
領収書紛失

**領 収 書**

・ご利用ありがとうございます。  
・この領収書は大切に保存してください。

お取引内容: きっぷ ¥170

上記金額を領収いたしました。

---

ご利用日付 2019年11月13日  
時刻 09時24分

印紙税申告納  
付につき東京上野  
税務署承認済

伝票番号: 03610  
東京地下鉄株式会社  
赤坂駅 券11発行

赤坂 — 渋谷  
~ 駒沢大学駅

**領 収 書**

現・チ・ク・割引 No.3784  
日付 '19年11月13日  
車番 000000 00  
運賃 ¥420円

---

運賃料金計 ¥420円  
**合計 ¥420円**

上記の通り領収致しました  
船木タクシー  
ドア番号: 002

お忘れ物は下記所属団体へ  
個人タクシー第一事業団協同組合  
平日 9:00~17:00  
TEL 03-3425-1341

時間外は  
日個連東京都営業協同組合  
TEL 03-5976-9166

お問い合わせは  
(一社) 東京都個人タクシー協会  
TEL 03-3947-1461

ご要望は  
(公財) 東京タクシーセンター  
TEL 03-3648-0300

駒沢大学駅~  
大使館

領 収 証

高橋 透様 R1 年 11 月 13 日

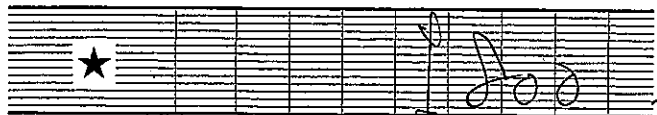

但 **駐車場代**  
上記正に領収いたしました

内 訳	
税抜金額	
消費税額等(%)	
内 訳	
税抜金額	
消費税額等(%)	

**アーバンキット空港駐車場**  
宮崎市赤江106  
TEL・FAX 0985-56-7636

領収書等証拠書類貼付用紙

提出者 高橋 透

使途項目	<input checked="" type="checkbox"/> 調査研究費	<input type="checkbox"/> 研修費	<input type="checkbox"/> 広聴広報費	<input type="checkbox"/> 要請陳情等活動費	整理番号 3
	<input type="checkbox"/> 会議費	<input type="checkbox"/> 資料作成費	<input type="checkbox"/> 資料購入費	<input type="checkbox"/> 事務所費	
	<input type="checkbox"/> 事務費	<input type="checkbox"/> 人件費	※事務所費は議員のみ		

領収書等証拠書類貼付欄

**領 収 書**  
現・チ・ク・割引 No.3239  
日付 '19年11月13日  
車番 0933 800  
基本運賃 ¥500円  
迎車料金 ¥320円

運賃料金計 ¥820円  
**合計 ¥820円**

上記の通り領収致しました  
毎度ご乗車ありがとうございます

小田急交通株式会社  
蒲田営業所

お車ご用命は私鉄協無録室 都内23区

TEL 03-3406-7171

武蔵野・三鷹地区

TEL 0422-44-7161

お忘れ物は蒲田営業所まで

TEL 03-3759-2251

私鉄協共通GPSコード

1:

3939-537-524-618

2:

00000000

大使館 ~ 駒沢大学駅

領収書

ご利用日付 2019年11月13日  
時刻 12時36分

取引内容: 乗車券

金 160円

印紙税申告納  
付につき渋谷  
税務署承認済

伝票番号: 72743

- ・この控は大切に保存してください。
- ・毎度ありがとうございます。

駒沢大学駅 券004発行  
東急電鉄

領収証

ご利用日付 2019年11月13日  
時刻 12時54分

取引内容: きっぷ購入  
購入金額 金200円

お支払方法: 内訳  
現金 金200円

伝票番号: 28911

- ・この領収証は大切に保存してください。
- ・ご利用ありがとうございます。

渋谷駅 券287発行  
JR東日本

領収証

ご利用日付 2019年11月13日  
時刻 14時24分

取引内容: きっぷ購入  
購入金額 金160円

お支払方法: 内訳  
現金 金160円

伝票番号: 42144

- ・この領収証は大切に保存してください。
- ・ご利用ありがとうございます。

東京駅 券C73発行  
JR東日本

領収証

利用年月日 2019年11月13日

取引内容: 乗車券発売

ご利用金額 500円

- ・毎度ありがとうございます。
- ・この領収証は大切に保存してください。

発売駅名: モノレール浜松町  
券番号: A07  
伝票番号: 2982

東京モノレール株式会社

政務活動報告書

提出者 高 橋 透

使途項目	<input checked="" type="checkbox"/> 調査研究費	<input type="checkbox"/> 研修費	<input type="checkbox"/> 広聴広報費	<input type="checkbox"/> 要請陳情等活動費	整理番号  4
	<input type="checkbox"/> 会議費	<input type="checkbox"/> 資料作成費	<input type="checkbox"/> 資料購入費	<input type="checkbox"/> 事務所費	
	<input type="checkbox"/> 事務費	<input type="checkbox"/> 人件費	※事務所費は議員のみ		

実施日 2020 年 1 月 31 日 ~ 2020 年 2 月 1 日

使途・事業名等 東京事務所関係課長との意見交換及び医療・病院・介護問題セミナー参加に要する経費

<政務活動に要した経費>

番号	領収日	費目	支出目的・内容等	按分率	充当額
1	1 月 8 日	航空券・宿泊費	航空券及びホテル代	/	40,300 円
2	1 月 31 日	都内交通費	東京モノレール・JR及び東京メトロ	/	2,290 円
3	1 月 31 日	食事代	夕食代	/	800 円
4	2 月 1 日	都内交通費	東京モノレール・JR及び東京メトロ	/	980 円
5	2 月 1 日	駐車料	空港駐車料	/	800 円
6	2 月 1 日	受講料	セミナー受講料	/	8,000 円
7	月 日			/	円
8	月 日			/	円
9	月 日			/	円
10	月 日			/	円
11	月 日			/	円
12	月 日			/	円

※支出を証明する書類（領収書等）を提出すること。 《合計》 53,170 円

<政務活動の概要> ※県外で政務活動を行った場合に記載すること。

目的	本県農業振興及び医療・病院・介護問題把握のため		
日付・相手方・場所	日付	相手方	場所
	1 月 31 日	東京事務所押川課長	東京事務所
	1 月 31 日	遊水地管理センター職員	鶴見川流域センター
	1 月 31 日	「もの言う仕口 巡回展」	LIXILショールーム
	2 月 1 日	全国労働安全衛生研究会	日本橋公会堂
	月 日		

内容・所見等 別紙のとおり

備考

※ 欄が不足する場合は、別紙に記載すること。

1月31日(金) スケジュール

午前中 東京事務所(押川課長と打ち合わせ)

永田町駅5番出口

昼食 東京事務所周辺

永田町 → 小机 (約1時間程度)

- ①半蔵門線 永田町→渋谷
- ②東急東横線 渋谷 → 菊名
- ③JR横浜線 菊名 → 小机 (北口より徒歩で10分程度)

14:30~15:30 鶴見川流域センター

横浜市港北区小机町2081

→ 層上可能 - スタッフに声かけ下さい  
(高橋議員の名前は伝達済み)

小机 → 京橋 (約1時間程度)

- ①横浜線 小机 → 東神奈川
- ②京浜東北線 東神奈川 → 新橋
- ③銀座線 新橋 → 京橋 (2番出口より徒歩3分)

※ 場合によっては、当日上がれない  
(天候等) 場合もあり

16:30~17:30 「もの言う仕口 巡回展」(於:LIXILショールーム)

東京都中央区京橋3丁目6-18 東京建物京橋ビル2階

京橋 → 秋葉原 (約15分程度)

- ①銀座線 京橋 → 神田
- ②京浜東北線 神田 → 秋葉原  
(山手線)

18:00 秋葉原ワシントンホテル着

## ガボン共和国への本県農業技術支援について意見交換概要

1. 日 時 1月31日(金) 10:30～11:00
2. 場 所 東京事務所事務所応接室
3. 対応者 流通物産担当 押川裕文課長
4. 内 容
  - ・国を始めジャイカが農業支援をやっているが、友好協会はジャイカ以外へ支援を要望。
  - ・アフリカ赤道直下にある国で、雨季と乾季がある。考えられるのは施設園芸が可能なのかもしれない。水道設備等の整備が必要。
  - ・フランスと産業経営大学が農業連携を行っている。
  - ・試験場を作ってほしい要望もあると聞いた。
  - ・相手国の出資など出方しだいによっては、本県の農業支援はあり得る。どこまで財政出動が可能か。職員定数に限界があるので厳しい面がある。



## 鶴見川流域センター調査概要

1. 日時 1月31日(金) 13:00~14:00)
2. 場所 横浜市港北区 鶴見川流域センター
3. 調査概要
  - ・多目的遊水地である。843平方メートル、39億リットル分の水量(25メートルプール1万個分に相当)
  - ・鶴見川上流でマンモス団地ができる計画が持ち上がったとき、下流域の住民から建設反対が起こったが、遊水池ができることで建設に理解が得られた。
  - ・開発規模に応じてため池を造る法律ができた。

(詳細は別紙参照)

## 第9回医療・病院・介護問題セミナー概要

1. 日 時 2月1日(土) 10:30~15:30
2. 場 所 日本橋公会堂(東京都中央区)
3. 参加者 自治体議員及び関係者
4. 内 容

一般社団法人「全国労働安全衛生研究会」主催により、地域医療と公的介護を維持していくための学習会と交流の場として開催された。

厚生労働省は、全国の公立・公的病院のうち424病院を名指して「再編や統合が必要」とした。そして、介護・医療の利用者・患者負担をさらに重くする内容も出されている。加えて医療・介護職員も過重労働の状態がさらに進んでいる。このままでは地域医療の崩壊につながる。

30年前は病院事業費の60%は交付税措置されていた。現在は50%に抑えられている。全国で公立病院の3割強が赤字病院と宣伝されている。公立病院への税金投入を問題化し、社会保障を支える機能を壊し方向へむかっている。医療・介護経営の中小を淘汰して、大企業グループ化していく。公的な社会保障を壊し、信頼をなくすことで「自己責任」による民間保険への様々なメニューの加入促進を進める。民間保険会社の市場を作ることになる。自治体議員それぞれが問題意識を持ち、地域・自治体・職場でやれる取り組みをしっかりと頑張らなくてはならない。

領収書等証拠書類貼付用紙

提出者 高橋 透

使途項目	<input checked="" type="checkbox"/> 調査研究費	<input type="checkbox"/> 研修費	<input type="checkbox"/> 広聴広報費	<input type="checkbox"/> 要請陳情等活動費	整理番号  4
	<input type="checkbox"/> 会議費	<input type="checkbox"/> 資料作成費	<input type="checkbox"/> 資料購入費	<input type="checkbox"/> 事務所費	
	<input type="checkbox"/> 事務費	<input type="checkbox"/> 人件費	※事務所費は議員のみ		

<領収書等証拠書類貼付欄>

**RECEIPT**  
**領 収 証**

No. 0530540 - 01  
発行日. 2020年01月08日

高橋 透 様

¥40,300-

THE MENTIONED SUM OF MONEY IS DULY RECEIVED  
上記の金額正に領収致しました。

領収日. 2020年01月08日  
旅費として J18039

**MIYAZAKI KOTSU CO., LTD.**  
宮崎交通株式会社

〒887-0021 宮崎県日南市中央通2丁目9番1-5  
TEL. 0987-23-4143

領収済67  
2020-1-3  
宮崎交通(株)

上記金額はクレジット入金金の為、収入印紙は省略させて頂きます【領収印なきもの及び金額訂正したものは無効です】

No 569938

<p style="text-align: center;"><b>領収証</b></p> <p>利用年月日 2020年01月31日</p> <p>取引内容 乗車券発売 ご利用金額 640円</p> <p>●毎度ありがとうございます。 ●この領収証は大切に保存してください。</p> <p>発売駅名 羽田空港第2ビル 券番号 7487 伝票番号 東京モノレール株式会社</p>	<p style="text-align: center;"> <b>東京メトロ 領収書</b></p> <p>●ご利用ありがとうございます。 ●この領収書は大切に保存してください。</p> <p>お取引内容: きっぷ ¥170</p> <p style="text-align: center;">上記金額を領収いたしました。</p> <p>ご利用日付 2020年01月31日 時刻 10時32分</p> <div style="border: 1px solid black; padding: 2px; text-align: center; font-size: small;">             印紙税申告納付につき東京上野税務署承認済         </div> <p style="text-align: center; font-size: x-small;">伝票番号: 03435 東京地下鉄株式会社 有楽町駅 券03発行</p>	<p style="text-align: center;"> <b>東京メトロ 領収書</b></p> <p>●ご利用ありがとうございます。 ●この領収書は大切に保存してください。</p> <p>お取引内容: きっぷ ¥170</p> <p style="text-align: center;">上記金額を領収いたしました。</p> <p>ご利用日付 2020年01月31日 時刻 11時29分</p> <div style="border: 1px solid black; padding: 2px; text-align: center; font-size: small;">             印紙税申告納付につき東京上野税務署承認済         </div> <p style="text-align: center; font-size: x-small;">伝票番号: 01211 東京地下鉄株式会社 永田町駅 券12発行</p>
<p>羽田 → 有楽町</p>	<p>～ 永田町</p>	<p>～ 渋谷</p>

領収書等証拠書類貼付用紙

提出者 高橋 透

使途項目	<input checked="" type="checkbox"/> 調査研究費	<input type="checkbox"/> 研修費	<input type="checkbox"/> 広聴広報費	<input type="checkbox"/> 要請陳情等活動費	整理番号 <b>4</b>
	<input type="checkbox"/> 会議費	<input type="checkbox"/> 資料作成費	<input type="checkbox"/> 資料購入費	<input type="checkbox"/> 事務所費	
	<input type="checkbox"/> 事務費	<input type="checkbox"/> 人件費	※事務所費は議員のみ		

<領収書等証拠書類貼付欄>

高橋 透

領収書  
2020年-1月31日 12:25  
菊名  
窓処 0140-1-041  
従業員番号:0043

取引内容: 乗越精算

領収金額 金260円

この領収書は大切に保管してください。  
毎度ありがとうございます。

渋谷~小机 東急電鉄

領収証 高橋 透 様  
ご利用日付 2020年01月31日  
時刻 12時27分  
取引内容 乗車券類  
購入金額 金140円  
お支払方法 内訳  
現金 金140円  
伝票番号 39254  
●この領収証は大切に保存してください。  
●毎度ありがとうございます。  
署名駅 券102発行  
JR東日本

~ 小机

領収証 高橋 透 様  
ご利用日付 2020年01月31日  
時刻 14時12分  
取引内容 乗車券類  
購入金額 金570円  
お支払方法 内訳  
現金 金570円  
伝票番号 56962  
●この領収証は大切に保存してください。  
●毎度ありがとうございます。  
署名駅 券102発行  
JR東日本

~ 東神奈川

 東京メトロ 領収書

・ご利用ありがとうございます。  
・この領収書は大切に保存してください。

お取引内容: きっぷ ¥170

上記金額を領収いたしました。

ご利用日付 2020年01月31日  
時刻 15時26分

印紙税申告納  
付につき東京上野  
税務署承認済

伝票番号: 15778  
東京地下鉄株式会社  
地 新橋駅 券06発行

~ 京橋

 東京メトロ 領収書

・ご利用ありがとうございます。  
・この領収書は大切に保存してください。

お取引内容: きっぷ ¥170

上記金額を領収いたしました。

ご利用日付 2020年01月31日  
時刻 16時13分

印紙税申告納  
付につき東京上野  
税務署承認済

伝票番号: 11715  
東京地下鉄株式会社  
地 京橋駅 券12発行

~ 神田

領収書等証拠書類貼付用紙

提出者 高橋 透

使途項目	<input checked="" type="checkbox"/> 調査研究費	<input type="checkbox"/> 研修費	<input type="checkbox"/> 広聴広報費	<input type="checkbox"/> 要請陳情等活動費	整理番号 4
	<input type="checkbox"/> 会議費	<input type="checkbox"/> 資料作成費	<input type="checkbox"/> 資料購入費	<input type="checkbox"/> 事務所費	
	<input type="checkbox"/> 事務費	<input type="checkbox"/> 人件費		※事務所費は議員のみ	

2020年 1月31日(金)

高橋 透様

領 収 証

¥2,130-

預/現計 ¥2,130  
(消費税等

193円を含みます)

但し、飲食代として  
〒101-0025  
東京都千代田区神田佐久間町1-15 川初ビル  
株式会社ハイデイ日高 日高屋 秋葉原駅南店  
TEL 03-3251-3331

担当者

0001-2995

\* 財布等で保管戴く場合、印紙面で内側に折って保管願います。

うち  
800円の  
相当



領 収 書

・ご利用ありがとうございます。  
・この領収書は大切に保存してください。

お取引内容: きっぷ ¥170

上記金額を領収いたしました。

ご利用日付 2020年02月01日

時刻 09時52分

印紙税申告納  
付につき東京上野  
税務署承認済

伝票番号: 13015

東京地下鉄株式会社

地秋葉原駅 券03発行

~水宮前



領 収 書

・ご利用ありがとうございます。  
・この領収書は大切に保存してください。

お取引内容: きっぷ ¥170

上記金額を領収いたしました。

ご利用日付 2020年02月01日

時刻 16時34分

印紙税申告納  
付につき東京上野  
税務署承認済

伝票番号: 19130

東京地下鉄株式会社

水天宮前駅 券11発行

~秋葉原

領収証 高橋 透 様

ご利用日付 2020年02月01日  
時刻 17時05分

取引内容: 乗車券類  
購入金額 金140円  
お支払方法: 内訳  
現金 金140円

伝票番号: 13310

・この領収証は大切に保存してください。  
・毎度ありがとうございます。

新橋駅 券204発行  
JR東日本

~浜松町

領 収 証

ご利用日付 2020年02月01日

時刻 17時11分

取引内容: 精算連絡券

購入金額 金500円

お支払方法: 内訳

現金 金500円

伝票番号: 53486

・この領収証は大切に保存してください。  
・毎度ありがとうございます。

浜松町駅 精1.13発行  
東京モノレール株式会社

~羽田

領 収 証

高橋 透様 2020年2月1日



但 駐車場代 1/31~1/東京  
上記正に領収いたしました

内 訳	
税抜金額	
消費税額等(%)	
内 訳	
税抜金額	
消費税額等(%)	

アーバンキット空港駐車場

宮崎市赤江10-6

TEL・FAX 0985-56-7636

領収書等証拠書類貼付用紙

提出者 高橋 透

使途項目	<input checked="" type="checkbox"/> 調査研究費	<input type="checkbox"/> 研修費	<input type="checkbox"/> 広聴広報費	<input type="checkbox"/> 要請陳情等活動費	整理番号 4
	<input type="checkbox"/> 会議費	<input type="checkbox"/> 資料作成費	<input type="checkbox"/> 資料購入費	<input type="checkbox"/> 事務所費	
	<input type="checkbox"/> 事務費	<input type="checkbox"/> 人件費		※事務所費は議員のみ	

<領収書等証拠書類貼付欄>

領 収 証

高橋 透 様

2020年02月01日

No. \_\_\_\_\_

金 額

¥8,000

但 医療・病院・介護問題セミナー受講料として

上記正に領収いたしました

内訳  
 税抜金額 \_\_\_\_\_  
 消費税額 ( % ) \_\_\_\_\_

一般社団法人 全国労働安全衛生研究会  
 自治体研究部会  
 〒400-0024 山梨県甲府市北口3-7-13  
 電話：055-254-4402



政務活動報告書

提出者 高 橋 透

使途項目	<input checked="" type="checkbox"/> 調査研究費	<input type="checkbox"/> 研修費	<input type="checkbox"/> 広聴広報費	<input type="checkbox"/> 要請陳情等活動費	整理番号  5
	<input type="checkbox"/> 会議費	<input type="checkbox"/> 資料作成費	<input type="checkbox"/> 資料購入費	<input type="checkbox"/> 事務所費	
	<input type="checkbox"/> 事務費	<input type="checkbox"/> 人件費	※事務所費は議員のみ		

実施日 2019 年 4 月 1 日 ~ 2020 年 3 月 31 日

使途・事業名等 議員連盟活動費(1年分)

<政務活動に要した経費>

番号	領収日	費目	支出目的・内容等	按分率	充当額
1	3月13日	会費	森林・林業活性化促進議員連盟	/	19,661円
2	3月13日	会費	観光振興議員連盟	/	12,298円
3	3月13日	会費	日台友好議員連盟	/	1,425円
4	3月13日	会費	文化芸術振興会	/	540円
5	月 日			/	円
6	月 日			/	円
7	月 日			/	円
8	月 日			/	円
9	月 日			/	円
10	月 日			/	円
11	月 日			/	円
12	月 日			/	円
《合計》					33,924円

※支出を証明する書類(領収書等)を提出すること。

<政務活動の概要> ※県外で政務活動を行った場合に記載すること。

目的			
日付・相手方・場所	日付	相手方	場所
	月 日		
	月 日		
	月 日		
	月 日		

内容・所見等

備考

※ 欄が不足する場合は、別紙に記載すること。

領収書等証拠書類貼付用紙

提出者 高橋 透

使途項目	<input checked="" type="checkbox"/> 調査研究費	<input type="checkbox"/> 研修費	<input type="checkbox"/> 広聴広報費	<input type="checkbox"/> 要請陳情等活動費	整理番号
	<input type="checkbox"/> 会議費	<input type="checkbox"/> 資料作成費	<input type="checkbox"/> 資料購入費	<input type="checkbox"/> 事務所費	5
	<input type="checkbox"/> 事務費	<input type="checkbox"/> 人件費		※事務所費は議員のみ	

<領収書等証拠書類貼付欄>

別紙のとおり



# 領 収 書

令和2年3月13日

高橋 透 様

金 19,661 円也

但し、令和元年度会費として

上記の金額正に領収いたしました。

宮崎県議会森林・林業活性化促進議員連盟 会長 星原 透



## 支 出 明 細 書

(所属議員数：令和元年6月26日～令和2年3月13日 38名)

年月日	支出目的	支出額 (円)
令和元年7月24日	消耗品(挨拶カード用紙)購入	1,684
令和元年9月5日	宮崎県森林・林業活性化議員連盟連絡会議会費	100,000
令和元年10月31日	県外調査(福岡県)に係る経費(土産代)	2,160
令和元年11月14日	県外調査(長崎県～福岡県)に係る経費 (バス借上代)	243,280
令和2年2月6日	九州大会及び研修会費用	400,000
	合 計 (a)	747,124
	議員1人当たり金額 $a \div 38 = b$	19,661

# 領 収 書

令和2年3月13日

高橋 透 様

金 12,298円也  
ただし、令和元年度会費として

上記の金額正に領収いたしました。

宮崎県議会観光振興議員連盟 会長 外 山

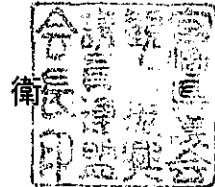

## 支 出 明 細 書

[所属議員数：令和元年6月26日～令和2年3月13日 37名]

支出年月日	支出目的	支出額(円)
元年 9月 2日	南九州3県議会観議連役員会旅費(8/26)	23,219
元年10月24日	南九州観光振興会議負担金(10/28)	184,000
元年11月20日	九州観光振興議員連盟幹事会旅費(12/26)	16,000
元年12月 9日	宮崎県観光振興懇談会報償費(12/9)	31,340
元年12月12日	宮崎県観光振興懇談会会場使用料(12/9)	128,500
2年 2月 6日	九州観光振興大会負担金(2/7)	72,000
合計		455,059

議員一人当たりの合計金額 (455,059÷37人=12,298円)	12,298円
------------------------------------	---------

# 領 収 書

令和2年3月13日

高橋 透 様

金 1,425 円

ただし、令和元年度政務活動費として

宮崎県議会日台友好議員連盟

会長 星原 透

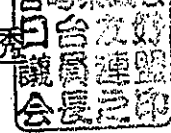

## 支出明細書

(所属議員数:30名)

平成31年4月1日～令和2年3月13日

(単位:円)

支出年月日	支出目的	支出金額
令和元年 12月26日	台湾訪問(土産代)	42,760
	計	42,760

①議員一人当たり金額

42,760円÷30名=1,425円

# 領 収 証

令和2年3月13日

高橋 透 様

金 540円 也

但し、令和元年度会費として  
上記の金額正に領収いたしました。

宮崎県議会文化芸術振興会 会長 井本 英雄

## 令和元年度収支一覧

(所属議員数：平成31年4月1日～令和2年3月31日 33名)

No	日付	目的	金額 (円)
1	2019年9月9日	(事務費) DM発送用ラベル代	664
2	2019年12月4日	(交通費) にいがた国文祭移動タクシー	7,960
3	2020年2月13日	(調査研究費) 大分県庁へお土産	2,333
4	2020年2月13日	(交通費) 大分県庁・美術館移動タクシー	3,950
5	2020年2月13日	(調査研究費) 大分県立美術館入館料	600
7	2020年2月16日	(事務費) DM発送用切手@84×34名	2,856
合 計			18,363

議員一人あたりの金額合計 18,363円 ÷ 34名 = 540円