

政務活動報告書

提出者

外山 衛

使途項目	<input checked="" type="checkbox"/> 調査研究費	<input type="checkbox"/> 研修費	<input type="checkbox"/> 広聴広報費	<input type="checkbox"/> 要請陳情等活動費	整理番号 <b>1</b>
	<input type="checkbox"/> 会議費	<input type="checkbox"/> 資料作成費	<input type="checkbox"/> 資料購入費	<input type="checkbox"/> 事務所費	
	<input type="checkbox"/> 事務費	<input type="checkbox"/> 人件費	※事務所費は議員のみ		

実施日 令和2年4月1日 ~ 令和3年3月31日

使途・事業名等 宮崎県議会各種議員連盟会費

<政務活動に要した経費>

番号	領収日	費目	支出目的・内容等	按分率	充当額
1	3月12日	会費	日台友好議員連盟	/	355円
2	3月12日	会費	北朝鮮拉致問題解決促進議員連盟	/	2,035円
3	3月15日	会費	文化芸術振興会	/	2,257円
4	3月17日	会費	観光振興議員連盟	/	7,444円
5	3月17日	会費	森林・林業活性化促進議員連盟	/	3,569円
6	3月22日	会費	防衛議員連盟	/	4,513円
7	月 日			/	円
8	月 日			/	円
9	月 日			/	円
10	月 日			/	円
11	月 日			/	円
12	月 日			/	円

※支出を証明する書類(領収書等)を提出すること。 《合計》 20,173円

<政務活動の概要> ※県外で政務活動を行った場合に記載すること。

目的			
日付・相手方 ・場所	日付	相手方	場所
	月 日		
	月 日		
	月 日		
	月 日		
内容・所見等			
備考			

※ 欄が不足する場合は、別紙に記載すること。

領収書等証拠書類貼付用紙

提出者 外山 衛

使途項目	<input checked="" type="checkbox"/> 調査研究費	<input type="checkbox"/> 研修費	<input type="checkbox"/> 広聴広報費	<input type="checkbox"/> 要請陳情等活動費	整理番号
	<input type="checkbox"/> 会議費	<input type="checkbox"/> 資料作成費	<input type="checkbox"/> 資料購入費	<input type="checkbox"/> 事務所費	1
	<input type="checkbox"/> 事務費	<input type="checkbox"/> 人件費	※事務所費は議員のみ		

<領収書等証拠書類貼付欄>

領 収 書

令和3年3月12日

外山 衛 様

金 355 円

ただし、令和2年度政務活動費として

宮崎県議会日台友好議員協議会連盟  
 会長 星原 透



支出明細書

(所属議員数: 30名)

令和2年4月1日～令和3年3月12日

(単位: 円)

支出年月日	支出目的	支出金額
令和2年8月27日	全国日台友好議員協議会会費	10,660
計		10,660

①議員一人当たり金額

10,660円 ÷ 30名 = 355円

領収書等証拠書類貼付用紙

提出者 外山 衛

使途項目	<input checked="" type="checkbox"/> 調査研究費	<input type="checkbox"/> 研修費	<input type="checkbox"/> 広聴広報費	<input type="checkbox"/> 要請陳情等活動費	整理番号 <b>1</b>
	<input type="checkbox"/> 会議費	<input type="checkbox"/> 資料作成費	<input type="checkbox"/> 資料購入費	<input type="checkbox"/> 事務所費	
	<input type="checkbox"/> 事務費	<input type="checkbox"/> 人件費	※事務所費は議員のみ		

<領収書等証拠書類貼付欄>

領 収 書

令和3年3月12日

外山 衛 様

金 2,035 円

ただし、令和2年度政務活動費として

宮崎県議会北朝鮮拉致問題解決促進議員連盟

会長 中野 一則

支出明細書

(所属議員数:32名)

(単位:円)

令和2年4月1日～令和3年3月12日

支出年月日	支出目的	支出金額
令和2年10月26日	国民大集会参加旅費	65,140
計		65,140

①議員一人当たり金額

65,140円 ÷ 32名 = 2,035円

領 収 証

令和 3 年 3 月 15 日

外山 衛 様

金 2,257 円

但し、令和 2 年度の政務活動費として

宮崎県議会文化芸術振興会

会長 井本 英雄

支出明細書

(所属議員数：33 名)

令和 2 年 4 月 1 日～令和 3 年 3 月 12 日

支出年月日	支 出 目 的	支出金額
令和 2 年 4 月 30 日	クリスタルパック (書籍用)	534
令和 2 年 4 月 30 日	コピー用紙	3,960
令和 2 年 11 月 19 日	オータム・クラシック視察に係る経費	70,000
合 計		74,494

○議員一人当たり金額

$$74,494 \div 33 \text{ 名} = 2,257 \text{ 円}$$

領収書等証拠書類貼付用紙

提出者 外山 衛

使途項目	<input checked="" type="checkbox"/> 調査研究費	<input type="checkbox"/> 研修費	<input type="checkbox"/> 広聴広報費	<input type="checkbox"/> 要請陳情等活動費	整理番号 <b>1</b>
	<input type="checkbox"/> 会議費	<input type="checkbox"/> 資料作成費	<input type="checkbox"/> 資料購入費	<input type="checkbox"/> 事務所費	
	<input type="checkbox"/> 事務費	<input type="checkbox"/> 人件費	※事務所費は議員のみ		

<領収書等証拠書類貼付欄>

領 収 書

令和3年3月17日

外山 衛 様

金 7, 4 4 4 円也

ただし、令和2年度会費として

上記の金額正に領収いたしました。

宮崎県議会観光振興議員連盟 会長 外山 衛



支 出 明 細 書

[所属議員数：令和2年 4月 1日～令和2年11月20日 37名]

[所属議員数：令和2年11月21日～令和3年 3月17日 36名]

支出年月日	支出目的	支出額 (円)
2年12月 8日	宮崎県観光振興懇談会会場使用料(12/7)	242,660
2年12月 9日	宮崎県観光振興懇談会講師報償費(12/7)	25,000
2年12月 9日	宮崎県観光振興懇談会講師報償費振込手数料	330
合計		267,990

議員一人当たりの合計金額 (267,990÷36人=7,444円)

7,444円

領収書等証拠書類貼付用紙

提出者

外山 衛

使途項目	<input checked="" type="checkbox"/> 調査研究費	<input type="checkbox"/> 研修費	<input type="checkbox"/> 広聴広報費	<input type="checkbox"/> 要請陳情等活動費	整理番号 <b>1</b>
	<input type="checkbox"/> 会議費	<input type="checkbox"/> 資料作成費	<input type="checkbox"/> 資料購入費	<input type="checkbox"/> 事務所費	
	<input type="checkbox"/> 事務費	<input type="checkbox"/> 人件費	※事務所費は議員のみ		

<領収書等証拠書類貼付欄>

領 収 書

令和3年3月17日

外山 衛 様

金 3, 5 6 9 円 也

但し、令和2年度会費として

上記の金額正に領収いたしました。

宮崎県議会森林・林業活性化促進議員連盟 会長 星原 透



支 出 明 細 書

(所属議員数：令和2年4月1日～令和2年11月20日 38名)

年月日	支出目的	支出額 (円)
令和2年8月3日	県内調査に係る経費(バス借上キャンセル料)(8/3)	35,650
令和2年10月27日	宮崎県森林・林業活性化議員連盟連絡会議会費(10/19)	100,000
合 計 (a)		135,650
議員1人当たり金額 $a \div 38 = b$		3,569

(所属議員数：令和2年11月21日～令和3年3月17日 37名)

年月日	支出目的	支出額 (円)
該当なし		0
合 計 (c)		0
議員1人当たり金額 $c \div 37 = d$		0

議員1人当たり金額合計 ( b + d )

3,569

領収書等証拠書類貼付用紙

提出者 外山 衛

使途項目	<input checked="" type="checkbox"/> 調査研究費	<input type="checkbox"/> 研修費	<input type="checkbox"/> 広聴広報費	<input type="checkbox"/> 要請陳情等活動費	整理番号  <b>1</b>
	<input type="checkbox"/> 会議費	<input type="checkbox"/> 資料作成費	<input type="checkbox"/> 資料購入費	<input type="checkbox"/> 事務所費	
	<input type="checkbox"/> 事務費	<input type="checkbox"/> 人件費	※事務所費は議員のみ		

<領収書等証拠書類貼付欄>

# 領 収 書

令和3年3月22日

外山 衛 様

金 4,513円也

ただし、令和2年度会費として

上記の金額正に領収いたしました。

宮崎県議会防衛議員連盟会長 横田 照夫



## 支 出 明 細 書

(所属議員数：平成31年4月1日～令和2年3月31日 29名)

年月日	支出目的	支出額 (円)
2.5.21	令和2年度宮崎県防衛協会特別会員年会費	10,000
2.8.11	令和2年度九州・沖縄防衛議員連盟連絡協議会会費及び振込手数料	120,880
	合 計 A	130,880
	A÷29=①	4,513

議員一人あたりの金額合計 (①)

4,513

政務活動報告書

提出者

外山 衛

使途項目	<input checked="" type="checkbox"/> 調査研究費	<input type="checkbox"/> 研修費	<input type="checkbox"/> 広聴広報費	<input type="checkbox"/> 要請陳情等活動費	整理番号  <b>2</b>
	<input type="checkbox"/> 会議費	<input type="checkbox"/> 資料作成費	<input type="checkbox"/> 資料購入費	<input type="checkbox"/> 事務所費	
	<input type="checkbox"/> 事務費	<input type="checkbox"/> 人件費	※事務所費は議員のみ		

実施日 令和2 年 4 月 1 日 ~ 令和3 年 3 月 31 日

使途・事業名等 各種団体との意見交換、各種団体の会費に要する経費

<政務活動に要した経費>

番号	領収日	費目	支出目的・内容等	按分率	充当額
1	6月12日	会費	宮崎県防衛協会年会費	/	5,000円
2	6月15日	会費	日本会議年会費	/	10,000円
3	9月25日	会費	建設業協会との意見交換会	/	3,000円
4	月 日			/	円
5	月 日			/	円
6	月 日			/	円
7	月 日			/	円
8	月 日			/	円
9	月 日			/	円
10	月 日			/	円
11	月 日			/	円
12	月 日			/	円

※支出を証明する書類（領収書等）を提出すること。 《合計》 18,000円

<政務活動の概要> ※県外で政務活動を行った場合に記載すること。

目的		
日付・相手方 ・場所	日付	相手方
	月 日	
	月 日	
	月 日	
	月 日	
月 日		

内容・所見等	
備考	

※ 欄が不足する場合は、別紙に記載すること。



領収書等証拠書類貼付用紙

提出者

外山 衛

使途項目	<input checked="" type="checkbox"/> 調査研究費	<input type="checkbox"/> 研修費	<input type="checkbox"/> 広聴広報費	<input type="checkbox"/> 要請陳情等活動費	整理番号  <b>2</b>
	<input type="checkbox"/> 会議費	<input type="checkbox"/> 資料作成費	<input type="checkbox"/> 資料購入費	<input type="checkbox"/> 事務所費	
	<input type="checkbox"/> 事務費	<input type="checkbox"/> 人件費	※事務所費は議員のみ		

<領収書等証拠書類貼付欄>

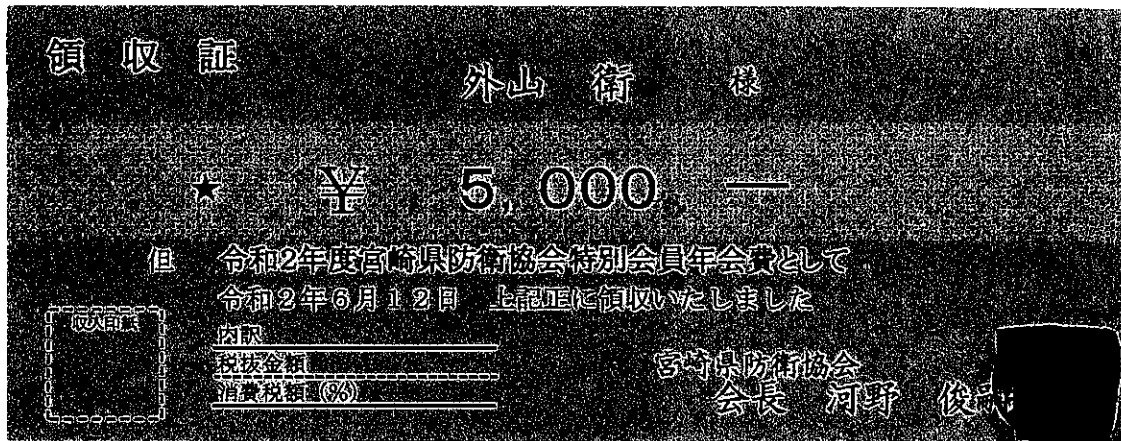

領収書等証拠書類貼付用紙

提出者

外山 衛

使途項目	<input checked="" type="checkbox"/> 調査研究費	<input type="checkbox"/> 研修費	<input type="checkbox"/> 広聴広報費	<input type="checkbox"/> 要請陳情等活動費	整理番号
	<input type="checkbox"/> 会議費	<input type="checkbox"/> 資料作成費	<input type="checkbox"/> 資料購入費	<input type="checkbox"/> 事務所費	2
	<input type="checkbox"/> 事務費	<input type="checkbox"/> 人件費	※事務所費は議員のみ		

<領収書等証拠書類貼付欄>

領 収 証

外山 衛

様

No. \_\_\_\_\_

★ 10,000

内 訳

現金

小切手

手形

消費税額等( % )

コクヨウケ-08

但日本会議議員会費年会費として  
 昭和2年6月15日 上記正に領収いたしました

収入印紙

日本会議宮崎

〒880-0053 宮崎市神宮2-4-

TEL. 0985-73-8241 FAX. 0985-73-8240

領収書等証拠書類貼付用紙

提出者

外山 衛

使途項目	<input checked="" type="checkbox"/> 調査研究費	<input type="checkbox"/> 研修費	<input type="checkbox"/> 広聴広報費	<input type="checkbox"/> 要請陳情等活動費	整理番号
	<input type="checkbox"/> 会議費	<input type="checkbox"/> 資料作成費	<input type="checkbox"/> 資料購入費	<input type="checkbox"/> 事務所費	2
	<input type="checkbox"/> 事務費	<input type="checkbox"/> 人件費		※事務所費は職員のみ	

<領収書等証拠書類貼付欄>

領 収 証

令和2年9月25日

外 山 衛 様

金 3, 0 0 0 円

但し、建設業協会との意見交換会懇親会費として上記金額を領収いたしました

一般社団法人宮崎県建設業協会  
 事務局長 櫻村 晃弘



政務活動報告書

提出者

外山 衛

使途項目	<input checked="" type="checkbox"/> 調査研究費	<input type="checkbox"/> 研修費	<input type="checkbox"/> 広聴広報費	<input type="checkbox"/> 要請陳情等活動費	整理番号  <b>3</b>
	<input type="checkbox"/> 会議費	<input type="checkbox"/> 資料作成費	<input type="checkbox"/> 資料購入費	<input type="checkbox"/> 事務所費	
	<input type="checkbox"/> 事務費	<input type="checkbox"/> 人件費	<input type="checkbox"/> ※事務所費は議員のみ		

実施日 令和2年12月21日 ~ 令和2年12月22日

使途・事業名等 自転車振興調査会勉強会 (鹿児島県)

<政務活動に要した経費>

番号	領収日	費目	支出目的・内容等	按分率	充当額
1	12月21日	交通費	高速代 (末吉財部-鹿児島)	/	1,890円
2	12月21日	夕食代	夕食代	/	2,000円
3	12月22日	交通費	高速代 (鹿児島-末吉財部)	/	1,890円
4	12月22日	宿泊費	宿泊代、駐車料金	/	9,700円
5	月 日			/	円
6	月 日			/	円
7	月 日			/	円
8	月 日			/	円
9	月 日			/	円
10	月 日			/	円
11	月 日			/	円
12	月 日			/	円

※支出を証明する書類 (領収書等) を提出すること。 《合計》 15,480円

<政務活動の概要> ※県外で政務活動を行った場合に記載すること。

目的 自転車振興調査会勉強会

日付・相手方・場所	日付	相手方	場所
	12月21日	鹿児島県議会など	鹿児島県議会庁舎
月 日			
月 日			
月 日			
月 日			

内容・所見等

以下の内容について説明を受け、鹿児島県議会議員等と意見交換を行った。

- 九州・山口サイクルツーリズム広域推奨ルート (鹿児島県ルート)
- 鹿児島県サイクルツーリズムの推進 (案)
- ツール・ド・九州・山口 (仮称) 大会検討委員会報告
- 鹿児島県スポーツイベント等開催支援事業

鹿児島県サイクルツーリズムの取り組みの機運が高まっていることを実感するとともに、南九州ルート (熊本-鹿児島-宮崎) について、受入環境整備や旅行商品造成など本県においても検討、設定していく必要があると感じた。

備考 同行議員 (逢原正三、日高博之、武田浩一、内田理佐)

※ 欄が不足する場合は、別紙に記載すること。

領収書等証拠書類貼付用紙

提出者

外山 衛

使途項目	<input checked="" type="checkbox"/> 調査研究費	<input type="checkbox"/> 研修費	<input type="checkbox"/> 広聴広報費	<input type="checkbox"/> 要請陳情等活動費	整理番号 <b>3</b>
	<input type="checkbox"/> 会議費	<input type="checkbox"/> 資料作成費	<input type="checkbox"/> 資料購入費	<input type="checkbox"/> 事務所費	
	<input type="checkbox"/> 事務費	<input type="checkbox"/> 人件費	※事務所費は議員のみ		

<領収書等証拠書類貼付欄>



料金所では一旦停車してください。

領 収 書

料金所 鹿兒島本線  
TEL 099-243-8131  
高速道路は便利でお得なETC  
あなたもETCをつけてみませんか!

20年12月21日11時21分  
車種 普通

通行料金 ¥1,890-  
(現金)

-入口料金所- 末吉財部  
通行料金は消費税10%対象です  
西日本高速道路株式会社  
大阪府大阪市北区堂島1-6-20  
取扱番号212-00321044-00



料金所では一旦停車してください。

領 収 書

料金所 末吉財部  
TEL 0986-79-1341  
高速道路は便利でお得なETC  
あなたもETCをつけてみませんか!

20年12月22日 9時29分  
車種 普通

通行料金 ¥1,890-  
(現金)

-入口料金所- 鹿兒島本線  
通行料金は消費税10%対象です  
西日本高速道路株式会社  
大阪府大阪市北区堂島1-6-20  
取扱番号207-00040851-00

2020年12月21日

領収書

外山 衛 様

¥5,000

上記正に領収いたしました。  
印刷面を内側に折り保管願います。

意見交換会にて

和洋ダイニングさくら  
〒890-0053  
鹿兒島県鹿兒島市中央町  
20-11  
o le de solaビル201号室  
TEL:099-251-6510

No.00002734  
POS: 001

領収書等証拠書類貼付用紙

提出者 外山 衛

使途項目	<input checked="" type="checkbox"/> 調査研究費	<input type="checkbox"/> 研修費	<input type="checkbox"/> 広聴広報費	<input type="checkbox"/> 要請陳情等活動費	整理番号 <b>3</b>
	<input type="checkbox"/> 会議費	<input type="checkbox"/> 資料作成費	<input type="checkbox"/> 資料購入費	<input type="checkbox"/> 事務所費	
	<input type="checkbox"/> 事務費	<input type="checkbox"/> 人件費	※事務所費は議員のみ		

<領収書等証拠書類貼付欄>

STATEMENT

お名前 外山 衛

様



**鹿児島 東急REIホテル**  
 KAGOSHIMA TOKYU REI HOTEL  
 〒890-0053 鹿児島県鹿児島市中央町5-1  
 Tel: 099-256-0109 Fax: 099-253-3692

お部屋番号 822      ご人数 1  
 ご到着 2020/12/21      ご出発 2020/12/22

日付	部屋番号	ご明細	料金	お支払等	備考
12/21	822	宿泊プラン	8,500		
		駐車場 (契約)	1,200		

ご利用金額  
9,700

0

お支払金額  
9,700

ありがとうございました。またのご利用を心よりお待ちしております。

領 収 書

日付 2020年12月22日 122212112418

お名前 外山 衛

様

金額 ¥9,700-

但し ご宿泊代として

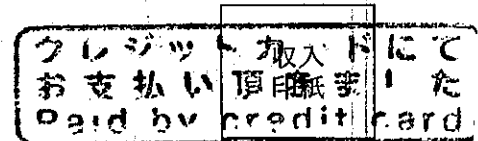

上記金額正に領収致しました。

鹿児島東急REIホテル 〒890-0053 鹿児島県鹿児島市中央町5-1 TEL099-256-0109

担当者