

政務活動報告書

提出者

図師 博規

使途項目	<input checked="" type="checkbox"/> 調査研究費	<input type="checkbox"/> 研修費	<input type="checkbox"/> 広聴広報費	<input type="checkbox"/> 要請陳情等活動費	整理番号 1
	<input type="checkbox"/> 会議費	<input type="checkbox"/> 資料作成費	<input type="checkbox"/> 資料購入費	<input type="checkbox"/> 事務所費	
	<input type="checkbox"/> 事務費	<input type="checkbox"/> 人件費	※事務所費は議員のみ		

実施日 2020 年 4 月 7 日 ~ 2020 年 4 月 8 日

使途・事業名等 行政関係者及び商工業関係者との意見交換

<政務活動に要した経費>

番号	領収日	費目	支出目的・内容等	按分率	充当額
1	4月7日	宿泊費	行政関係者及び商工業関係者との意見交換後宿泊	/	9,200円
2	月 日			/	円
3	月 日			/	円
4	月 日			/	円
5	月 日			/	円
6	月 日			/	円
7	月 日			/	円
8	月 日			/	円
9	月 日			/	円
10	月 日			/	円
11	月 日			/	円
12	月 日			/	円

※支出を証明する書類（領収書等）を提出すること。 《合計》 9,200円

<政務活動の概要> ※県外で政務活動を行った場合に記載すること。

目的	コロナ禍における行政サービスの在り方と接客時におけるコロナ対策等について		
日付・相手方・場所	日付	相手方	場所
	4月7日	大分市観光行政担当者及び宿泊施設経営者	大分県大分市横田
	月 日		
	月 日		
	月 日		
内容・所見等	<p>大分市は民間企業と連携し、withコロナ時代に向けた行政サービスの在り方と観光サービスの内容に関し、独自の政策展開を目指している。</p> <p>具体的には、国民文化祭・全国障がい者芸術文化祭を契機に、県内の観光ルートを再構築し、文化や芸術を体感・体験しながら県内を周遊してもらう内容を提供している。</p> <p>コロナ禍にあって県外客やインバウンド推進が難しい状況ではあるが、県民に日帰りからできる県内観光や県内文化の再発見をしてもらう機会として捉え、サービス提供を試みている。</p> <p>本県も国民文化祭・全国障がい者芸術文化祭の開催を控え、大分の取り組みから学ぶべきものが多いと感じた。</p>		
備考			

※ 欄が不足する場合は、別紙に記載すること。

領収書等証拠書類貼付用紙					
提出者			函師 博規		
使途項目	<input checked="" type="checkbox"/> 調査研究費	<input type="checkbox"/> 研修費	<input type="checkbox"/> 広聴広報費	<input type="checkbox"/> 要請陳情等活動費	整理番号 1
	<input type="checkbox"/> 会議費	<input type="checkbox"/> 資料作成費	<input type="checkbox"/> 資料購入費	<input type="checkbox"/> 事務所費	
	<input type="checkbox"/> 事務費	<input type="checkbox"/> 人件費	※事務所費は議員のみ		
<領収書等証拠書類貼付欄>					

No 0000000054960

領収書 RECEIPT

お名前 Name

函師 博規 様

HOTEL TOPAZ

〒870-0263

大分県大分市横田1丁目2番8号

TEL:097-535-7101 FAX:097-535-7102



現金 Cash	クーポン Coupon	クレジット Card	
0	0	9,200	
売掛金 Credit	返金 Repayment	領収額 Receipt	
0		9,200	

発行月日 (Issue)
2020/04/07 16:41:37

収入
印紙

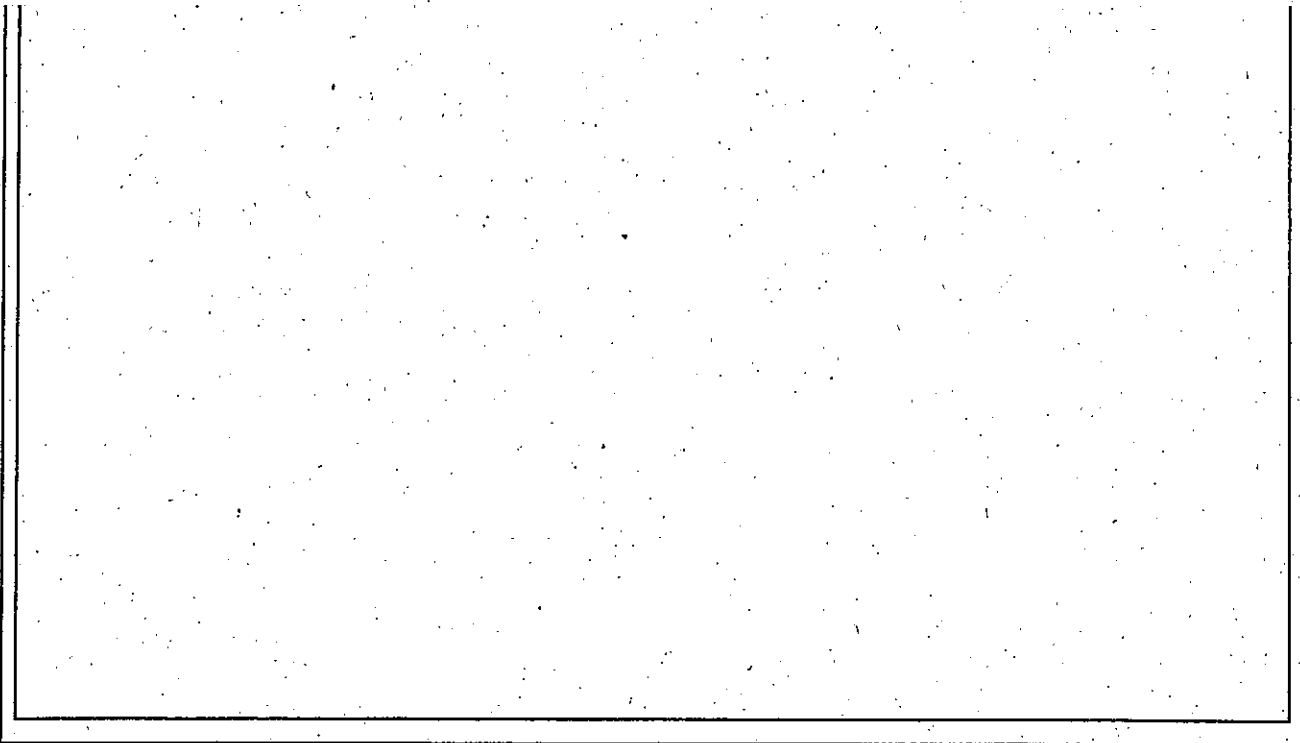

政務活動報告書

提出者

図師 博規

使途項目	<input checked="" type="checkbox"/> 調査研究費	<input type="checkbox"/> 研修費	<input type="checkbox"/> 広聴広報費	<input type="checkbox"/> 要請陳情等活動費	整理番号 2
	<input type="checkbox"/> 会議費	<input type="checkbox"/> 資料作成費	<input type="checkbox"/> 資料購入費	<input type="checkbox"/> 事務所費	
	<input type="checkbox"/> 事務費	<input type="checkbox"/> 人件費	※事務所費は議員のみ		

実施日 2020 年 4 月 22 日 ~ 年 月 日

使途・事業名等 行政関係者との意見交換 (宮崎市)

番号	領収日	費目	支出目的・内容等	按分率	充当額
1	4月22日	調査研究費	行政関係者との意見交換後宿泊	/	5,600円
2	4月22日	調査研究費	行政関係者との意見交換時駐車代	1/2	500円
3	月 日			/	円
4	月 日			/	円
5	月 日			/	円
6	月 日			/	円
7	月 日			/	円
8	月 日			/	円
9	月 日			/	円
10	月 日			/	円
11	月 日			/	円
12	月 日			/	円

※支出を証明する書類 (領収書等) を提出すること。 《合計》 6,100円

<政務活動の概要> ※県外で政務活動を行った場合に記載すること。

目的			
日付・相手方 場所	日付	相手方	場所
	月 日		
	月 日		
	月 日		
	月 日		

内容・所見等

備考

※ 欄が不足する場合は、別紙に記載すること。

領収書等証拠書類貼付用紙

提出者

図師 博規

使途項目	<input checked="" type="checkbox"/> 調査研究費	<input type="checkbox"/> 研修費	<input type="checkbox"/> 広聴広報費	<input type="checkbox"/> 要請陳情等活動費	整理番号 2
	<input type="checkbox"/> 会議費	<input type="checkbox"/> 資料作成費	<input type="checkbox"/> 資料購入費	<input type="checkbox"/> 事務所費	
	<input type="checkbox"/> 事務費	<input type="checkbox"/> 人件費	※事務所費は議員のみ		

<領収書等証拠書類貼付欄>

領 収 証

様

No. _____

図師 博規

★

¥ 5,600 -

但

宿泊費と12

R2年 4月 22日 上記正に領収いたしました

内 訳

現金	
小切手	

収 入
印 紙

税抜金額

消費税額

宮崎市橋通東1丁目4番11号

アーバンキット管理組合

理事長 岩 満 希

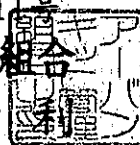

アピカ リオ-52T

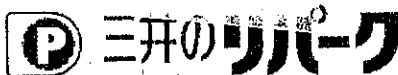

リパーク宮崎橋通東1丁目

ご利用ありがとうございました。
またのご利用をお待ちしております。

<http://www.repark.jp>

令頁 収 書

精算機 #01 A 精算No.000129
 車室番号 (自動車) 2
 入庫時刻 2020年 4月22日(水) 17:57
 精算時刻 2020年 4月24日(金) 13:59
 駐車料金 A料金 1,000円
 =====
 合 計 1,000円
 現金入金額 1,000円
 釣銭 0円
 現金領収金額 1,000円

T会員番号 [REDACTED]
 付与ポイント [REDACTED]PT

本日付与されたポイントは翌日以降に
 反映されます。
 Tカードが無効の場合、Tポイントは
 貯まりません。詳細は
www.tsite.jpにてご確認ください。

4/22 ~ 4/23 7

1000円 x 1/2 相当

政務活動報告書

提出者

図師 博規

使途項目	<input checked="" type="checkbox"/> 調査研究費	<input type="checkbox"/> 研修費	<input type="checkbox"/> 広聴広報費	<input type="checkbox"/> 要請陳情等活動費	整理番号 3
	<input type="checkbox"/> 会議費	<input type="checkbox"/> 資料作成費	<input type="checkbox"/> 資料購入費	<input type="checkbox"/> 事務所費	
	<input type="checkbox"/> 事務費	<input type="checkbox"/> 人件費	※事務所費は職員のみ		

実施日 2020 年 6 月 2 日 ~ 年 月 日

使途・事業名等 林業関係者及び商工業関係者との意見交換 (延岡市)

<政務活動に要した経費>

番号	領収日	費目	支出目的・内容等	按分率	充当額
1	6月2日	調査研究費	林業関係者及び商工業関係者との意見交換後宿泊	/	5,000円
2	月 日			/	円
3	月 日			/	円
4	月 日			/	円
5	月 日			/	円
6	月 日			/	円
7	月 日			/	円
8	月 日			/	円
9	月 日			/	円
10	月 日			/	円
11	月 日			/	円
12	月 日			/	円

※支出を証明する書類(領収書等)を提出すること。 《合計》 5,000円

<政務活動の概要> ※県外で政務活動を行った場合に記載すること。

目的			
日付・相手方 ・場所	日付	相手方	場所
	月 日		
	月 日		
	月 日		
	月 日		

内容・所見等

備考

※ 欄が不足する場合は、別紙に記載すること。

領収書等証拠書類貼付用紙

提出者

図師 博規

使途項目	<input checked="" type="checkbox"/> 調査研究費	<input type="checkbox"/> 研修費	<input type="checkbox"/> 広聴広報費	<input type="checkbox"/> 要請陳情等活動費	整理番号 3
	<input type="checkbox"/> 会議費	<input type="checkbox"/> 資料作成費	<input type="checkbox"/> 資料購入費	<input type="checkbox"/> 事務所費	
	<input type="checkbox"/> 事務費	<input type="checkbox"/> 人件費	※事務所費は職員のみ		

<領収書等証拠書類貼付欄>

2020/06/02

領収証

領収証名 図師 博規 様

領収金額 **¥5,000-**
(内消費税)

但し、宿泊代金と駐車代金として上記金額をクレジットカードで領収しました。

APA HOTELS & RESORTS

アパホテル<宮崎延岡駅前>

〒882-0053
宮崎県延岡市幸町2-41-2
TEL:(0982)35-8888
FAX:(0982)35-8977

担当者



収入印紙

200602000271522-1

政務活動報告書

提出者

図師 博規

使途項目	<input checked="" type="checkbox"/> 調査研究費	<input type="checkbox"/> 研修費	<input type="checkbox"/> 広聴広報費	<input type="checkbox"/> 要請陳情等活動費	整理番号 4
	<input type="checkbox"/> 会議費	<input type="checkbox"/> 資料作成費	<input type="checkbox"/> 資料購入費	<input type="checkbox"/> 事務所費	
	<input type="checkbox"/> 事務費	<input type="checkbox"/> 人件費	※事務所費は議員のみ		
実施日	2020 年 6 月 12 日 ~ 年 月 日				

使途・事業名等 宮崎県防衛協会年会費

<政務活動に要した経費>

番号	領収日	費目	支出目的・内容等	按分率	充当額
1	6月12日	調査研究費	宮崎県防衛協会年会費	/	5,000円
2	月 日			/	円
3	月 日			/	円
4	月 日			/	円
5	月 日			/	円
6	月 日			/	円
7	月 日			/	円
8	月 日			/	円
9	月 日			/	円
10	月 日			/	円
11	月 日			/	円
12	月 日			/	円

※支出を証明する書類(領収書等)を提出すること。

《合計》

5,000円

<政務活動の概要> ※県外で政務活動を行った場合に記載すること。

目的			
日付・相手方 ・場所	日付	相手方	場所
	月 日		
	月 日		
	月 日		
	月 日		
内容・所見等			
備考			

※ 欄が不足する場合は、別紙に記載すること。

領収書等証拠書類貼付用紙

提出者

図師 博規

使途項目	<input checked="" type="checkbox"/> 調査研究費	<input type="checkbox"/> 研修費	<input type="checkbox"/> 広聴広報費	<input type="checkbox"/> 要請陳情等活動費	整理番号
	<input type="checkbox"/> 会議費	<input type="checkbox"/> 資料作成費	<input type="checkbox"/> 資料購入費	<input type="checkbox"/> 事務所費	4
	<input type="checkbox"/> 事務費	<input type="checkbox"/> 人件費	※事務所費は議員のみ		

<領収書等証拠書類貼付欄>

領 収 証		図 師 博 規 様	
★		¥ 5,000 —	
但	令和2年度宮崎県防衛協会特別会員年会費として 令和2年6月12日 上記正に領収いたしました		
収入印紙	内訳	宮崎県防衛協会 会長 河野 俊嗣	
	税抜金額		
	消費税額 (%)		

政務活動報告書

提出者

図師 博規

使途項目	<input checked="" type="checkbox"/> 調査研究費	<input type="checkbox"/> 研修費	<input type="checkbox"/> 広聴広報費	<input type="checkbox"/> 要請陳情等活動費	整理番号 5
	<input type="checkbox"/> 会議費	<input type="checkbox"/> 資料作成費	<input type="checkbox"/> 資料購入費	<input type="checkbox"/> 事務所費	
	<input type="checkbox"/> 事務費	<input type="checkbox"/> 人件費	※事務所費は職員のみ		

実施日	2020 年 6 月 25 日 ~ 年 月 日
-----	-------------------------

使途・事業名等	高齢者施設経営者との意見交換 (宮崎市)
---------	----------------------

<政務活動に要した経費>

番号	領収日	費目	支出目的・内容等	按分率	充当額
1	6月25日	調査研究費	高齢者施設経営者との意見交換後宿泊	/	5,600円
2	月 日			/	円
3	月 日			/	円
4	月 日			/	円
5	月 日			/	円
6	月 日			/	円
7	月 日			/	円
8	月 日			/	円
9	月 日			/	円
10	月 日			/	円
11	月 日			/	円
12	月 日			/	円

※支出を証明する書類 (領収書等) を提出すること。	《合計》	5,600円
----------------------------	------	--------

<政務活動の概要> ※県外で政務活動を行った場合に記載すること。

目的			
日付・相手方 ・場所	日付	相手方	場所
	月 日		
	月 日		
	月 日		
	月 日		

内容・所見等	
備考	

※ 欄が不足する場合は、別紙に記載すること。

領収書等証拠書類貼付用紙

提出者

図師 博規

使途項目	<input checked="" type="checkbox"/> 調査研究費	<input type="checkbox"/> 研修費	<input type="checkbox"/> 広聴広報費	<input type="checkbox"/> 要請陳情等活動費	整理番号
	<input type="checkbox"/> 会議費	<input type="checkbox"/> 資料作成費	<input type="checkbox"/> 資料購入費	<input type="checkbox"/> 事務所費	
	<input type="checkbox"/> 事務費	<input type="checkbox"/> 人件費	※事務所費は議員のみ		5

<領収書等証拠書類貼付欄>

領 収 証

図師 博規

様

No. _____

★

但

¥ 5,600-

宿泊費にて

R2年 6月 25日 上記正に領収いたしました

内 訳

現金	
小切手	

税抜金額

消費税額

宮崎市橘通東1丁目4番11号

アーバンキット管理組合

理事長 岩満希

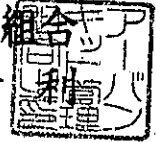
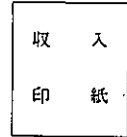

政務活動報告書

提出者

園師 博規

使途項目	<input type="checkbox"/> 調査研究費	<input type="checkbox"/> 研修費	<input type="checkbox"/> 広聴広報費	<input type="checkbox"/> 要請陳情等活動費	整理番号 6
	<input type="checkbox"/> 会議費	<input type="checkbox"/> 資料作成費	<input type="checkbox"/> 資料購入費	<input type="checkbox"/> 事務所費	
	<input type="checkbox"/> 事務費	<input type="checkbox"/> 人件費	※事務所費は職員のみ		
実施日	2020 年 6 月 26 日 ~ 年 月 日				

使途・事業名等 再生可能エネルギー事業者との意見交換 (延岡市)

<政務活動に要した経費>

番号	領収日	費目	支出目的・内容等	按分率	充当額
1	6月26日	調査研究費	再生可能エネルギー事業者との意見交換 (宮崎~門川)	/	2,480 円
2	6月26日	調査研究費	再生可能エネルギー事業者との意見交換後宿泊	/	5,640 円
3	月 日			/	円
4	月 日			/	円
5	月 日			/	円
6	月 日			/	円
7	月 日			/	円
8	月 日			/	円
9	月 日			/	円
10	月 日			/	円
11	月 日			/	円
12	月 日			/	円

※支出を証明する書類 (領収書等) を提出すること。

《合計》

8,120 円

<政務活動の概要> ※県外で政務活動を行った場合に記載すること。

目的			
日付・相手方 ・場所	日付	相手方	場所
	月 日		
	月 日		
	月 日		
	月 日		
内容・所見等			
備考			

※ 欄が不足する場合は、別紙に記載すること。

領収書等証拠書類貼付用紙

提出者

図師 博規

使途項目	<input checked="" type="checkbox"/> 調査研究費	<input type="checkbox"/> 研修費	<input type="checkbox"/> 広聴広報費	<input type="checkbox"/> 要請陳情等活動費	整理番号 6
	<input type="checkbox"/> 会議費	<input type="checkbox"/> 資料作成費	<input type="checkbox"/> 資料購入費	<input type="checkbox"/> 事務所費	
	<input type="checkbox"/> 事務費	<input type="checkbox"/> 人件費	※事務所費は議員のみ		

<領収書等証拠書類貼付欄>



● ● ● 領 収 証 ● ● ● B 954546

図師 博規 様

2020年6月26日

¥6,140-

但し 御前時代(給決済)と同時代にて

上記の金額正に領収いたしました

- 内訳
- 1.現金 本ホテル送金 5140円
 - 2.クレジット カード利用 500円
 - 3.クーポン券 カード利用 500円
 - 4.その他()

アパホテル株式会社 宮崎駅前

〒882-0053 宮崎県延岡市幸町2-41-2

TEL0982-35-8888 FAX0982-35-8977

※本証に取扱者印なきもの並びに金額を訂正したものは無効です。

ご利用ありがとうございます。



料金所では一旦停車してください。

利用証明書

料金所 門川本線
TEL 0982-63-2577
高速道路は便利でお得なETC
あなたもETCをつけてみませんか!

20年 6月26日 9時55分
車種 普通

通行料金 ¥2,480-
(外泊)

一入口料金所 宮崎西
JCB 有効期限21年 6月
会員番号 (支払 - 1回払い)

通行料金は消費税10%対象です
西日本高速道路株式会社
大阪府大阪市北区堂島1-6-20
取扱番号210-00420857-00

5640円相当

政務活動報告書

提出者

図師 博規

使途項目	<input checked="" type="checkbox"/> 調査研究費	<input type="checkbox"/> 研修費	<input type="checkbox"/> 広聴広報費	<input type="checkbox"/> 要請陳情等活動費	整理番号 7
	<input type="checkbox"/> 会議費	<input type="checkbox"/> 資料作成費	<input type="checkbox"/> 資料購入費	<input type="checkbox"/> 事務所費	
	<input type="checkbox"/> 事務費	<input type="checkbox"/> 人件費	※事務所費は職員のみ		

実施日 2020 年 6 月 27 日 ~ 年 月 日

使途・事業名等 商工業関係者及び地域奉仕団体との意見交換 (門川~宇崎)

<政務活動に要した経費>

番号	領収日	費目	支出目的・内容等	按分率	充当額
1	6月27日	調査研究費	商工業関係者及び地域奉仕団体との意見交換時利用	/	2,480円
2	月 日			/	円
3	月 日			/	円
4	月 日			/	円
5	月 日			/	円
6	月 日			/	円
7	月 日			/	円
8	月 日			/	円
9	月 日			/	円
10	月 日			/	円
11	月 日			/	円
12	月 日			/	円

※支出を証明する書類 (領収書等) を提出すること。 《合計》 2,480円

<政務活動の概要> ※県外で政務活動を行った場合に記載すること。

目的			
日付・相手方 ・場所	日付	相手方	場所
	月 日		
	月 日		
	月 日		
	月 日		

内容・所見等

備考

※ 欄が不足する場合は、別紙に記載すること。

領収書等証拠書類貼付用紙

提出者

函師 博規

使途項目	<input checked="" type="checkbox"/> 調査研究費	<input type="checkbox"/> 研修費	<input type="checkbox"/> 広聴広報費	<input type="checkbox"/> 要請陳情等活動費	整理番号
	<input type="checkbox"/> 会議費	<input type="checkbox"/> 資料作成費	<input type="checkbox"/> 資料購入費	<input type="checkbox"/> 事務所費	7
	<input type="checkbox"/> 事務費	<input type="checkbox"/> 人件費		※事務所費は議員のみ	

<領収書等証拠書類貼付欄>

ご利用ありがとうございます。



料金所では一旦停車してください。

利用証明書

料金所 宮崎西

TEL 0985-47-3444

高速道路は便利でお得なETC
あなたもETCをつけてみませんか!

20年 6月27日11時08分

車種 普通

通行料金 ¥2,480-

(消費税)

—入口料金所— 門川本線

JCB 有効期限21年 6月

会員番号 (支払 - 1回払い)

通行料金は消費税10%対象です

西日本高速道路株式会社

大阪府大阪市北区堂島1-6-20

取扱番号 203-00501013-00

政務活動報告書

提出者

函師 博規

使途項目	<input checked="" type="checkbox"/> 調査研究費	<input type="checkbox"/> 研修費	<input type="checkbox"/> 広聴広報費	<input type="checkbox"/> 要請陳情等活動費	整理番号 8
	<input type="checkbox"/> 会議費	<input type="checkbox"/> 資料作成費	<input type="checkbox"/> 資料購入費	<input type="checkbox"/> 事務所費	
	<input type="checkbox"/> 事務費	<input type="checkbox"/> 人件費	※事務所費は議員のみ		

実施日 2020 年 6 月 27 日 ~ 年 月 日

使途・事業名等 商工業関係者及び地域奉仕団体との意見交換

<政務活動に要した経費>

番号	領収日	費目	支出目的・内容等	按分率	充当額
1	6月27日	調査研究費	商工業関係者等との意見交換時利用 (県庁~宮崎駅)	/	830 円
2	6月27日	調査研究費	商工業関係者等との意見交換時利用 (宮崎駅~市内)	/	670 円
3	6月27日	調査研究費	商工業関係者等との意見交換時利用 (市内~宿泊先)	/	1,070 円
4	6月27日	調査研究費	商工業関係者等との意見交換後宿泊	/	5,600 円
5	月 日			/	円
6	月 日			/	円
7	月 日			/	円
8	月 日			/	円
9	月 日			/	円
10	月 日			/	円
11	月 日			/	円
12	月 日			/	円

※支出を証明する書類 (領収書等) を提出すること。 《合計》 8,170 円

<政務活動の概要> ※県外で政務活動を行った場合に記載すること。

目的					
日付・相手方 ・場所	日付	相手方	場所		
	月 日				
	月 日				
	月 日				
	月 日				
	月 日				
内容・所見等					
備考					

※ 欄が不足する場合は、別紙に記載すること。

領収書等証拠書類貼付用紙

提出者

図師 博規

使途項目	<input checked="" type="checkbox"/> 調査研究費	<input type="checkbox"/> 研修費	<input type="checkbox"/> 広聴広報費	<input type="checkbox"/> 要請陳情等活動費	整理番号 8
	<input type="checkbox"/> 会議費	<input type="checkbox"/> 資料作成費	<input type="checkbox"/> 資料購入費	<input type="checkbox"/> 事務所費	
	<input type="checkbox"/> 事務費	<input type="checkbox"/> 人件費	※事務所費は議員のみ		

<領収書等証拠書類貼付欄>

領収書 現.チ.ク
2020年06月27日-015
メーター運賃 ¥830円
合計 ¥830円
現金支払 ¥830円
立替金 ¥ 円
毎度ご乗車ありがとうございます。
上記の金額有難く領収致しました。
車両番号 100163
往きも、復りも
国際興業グループ
宮崎市大字小松字前田2687-5
① 榊銀町タクシー TEL:47-3311
② 宮崎南国交通(株) TEL:48-2611
③ 榊宮崎国際タクシー TEL:22-5181
車椅子介護移送や、9人乗り
ジャブタクシーもご利用ください。

領収書 現.チ.ク
2020年06月27日-014
メーター運賃 ¥670円
合計 ¥670円
現金支払 ¥670円
立替金 ¥ 円
毎度ご乗車ありがとうございます。
上記の金額有難く領収致しました。
車両番号 300334
往きも、復りも
国際興業グループ
宮崎市大字小松字前田2687-5
① 榊銀町タクシー TEL:47-3311
② 宮崎南国交通(株) TEL:48-2611
③ 榊宮崎国際タクシー TEL:22-5181
車椅子介護移送や、9人乗り
ジャブタクシーもご利用ください。

領収書 現.チ.ク
2020年06月27日-006
メーター運賃 ¥1,070円
合計 ¥1,070円
現金支払 ¥1,070円
立替金 ¥ 円
毎度ご乗車ありがとうございます。
上記の金額有難く領収致しました。
車両番号 100162
往きも、復りも
国際興業グループ
宮崎市大字小松字前田2687-5
① 榊銀町タクシー TEL:47-3311
② 宮崎南国交通(株) TEL:48-2611
③ 榊宮崎国際タクシー TEL:22-5181
車椅子介護移送や、9人乗り
ジャブタクシーもご利用ください。

領収書等証拠書類貼付用紙

提出者

図師 博規

使途項目	<input checked="" type="checkbox"/> 調査研究費	<input type="checkbox"/> 研修費	<input type="checkbox"/> 広聴広報費	<input type="checkbox"/> 要請陳情等活動費	整理番号 8
	<input type="checkbox"/> 会議費	<input type="checkbox"/> 資料作成費	<input type="checkbox"/> 資料購入費	<input type="checkbox"/> 事務所費	
	<input type="checkbox"/> 事務費	<input type="checkbox"/> 人件費	※事務所費は議員のみ		

<領収書等証拠書類貼付欄>

領 収 証

図師 博規

様

No. _____

★

¥ 5,600 -

但

宿泊費にて

R2年6月27日 上記正に領収いたしました

収 入
印 紙

内 訳

現金	
小切手	

税抜金額

消費税額

宮崎市橘通東1丁目4番11号

アーバンキット管理組合

理事長 岩満希

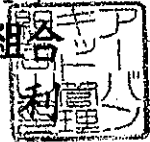

政務活動報告書

提出者

図師 博規

使途項目	<input checked="" type="checkbox"/> 調査研究費	<input type="checkbox"/> 研修費	<input type="checkbox"/> 広聴広報費	<input type="checkbox"/> 要請陳情等活動費	整理番号 9
	<input type="checkbox"/> 会議費	<input type="checkbox"/> 資料作成費	<input type="checkbox"/> 資料購入費	<input type="checkbox"/> 事務所費	
	<input type="checkbox"/> 事務費	<input type="checkbox"/> 人件費	※事務所費は職員のみ		

実施日	2020 年 6 月 30 日 ~ 年 月 日
-----	-------------------------

使途・事業名等	商工業関係者及び地域奉仕団体との意見交換
---------	----------------------

<政務活動に要した経費>

番号	領収日	費目	支出目的・内容等	按分率	充当額
1	6月30日	調査研究費	商工業関係者等との意見交換時利用 (高鍋~自宅)	/	3,730 円
2	月 日			/	円
3	月 日			/	円
4	月 日			/	円
5	月 日			/	円
6	月 日			/	円
7	月 日			/	円
8	月 日			/	円
9	月 日			/	円
10	月 日			/	円
11	月 日			/	円
12	月 日			/	円

※支出を証明する書類 (領収書等) を提出すること。	《合計》	3,730 円
----------------------------	------	---------

<政務活動の概要> ※県外で政務活動を行った場合に記載すること。

目的			
日付・相手方 ・場所	日付	相手方	場所
	月 日		
	月 日		
	月 日		
	月 日		

内容・所見等	
備考	

※ 欄が不足する場合は、別紙に記載すること。

領収書等証拠書類貼付用紙

提出者

図師 博規

使途項目	<input checked="" type="checkbox"/> 調査研究費	<input type="checkbox"/> 研修費	<input type="checkbox"/> 広聴広報費	<input type="checkbox"/> 要請陳情等活動費	整理番号
	<input type="checkbox"/> 会議費	<input type="checkbox"/> 資料作成費	<input type="checkbox"/> 資料購入費	<input type="checkbox"/> 事務所費	9
	<input type="checkbox"/> 事務費	<input type="checkbox"/> 人件費		※事務所費は議員のみ	

<領収書等証拠書類貼付欄>

領 収 書

2020年06月30日-019

メーター運賃 ¥3,730円

合計 ¥3,730円

現金支払 ¥3,730円

通行料金 円

合計料金 円

毎度ご乗車ありがとうございます。

車両番号 0201

///MR交通(株)

宮崎県児湯郡高鍋町大字高鍋761-1

代表 ☎ 0983-23-3939

貸切バス、9人乗りジャンボタクシー

もご利用下さい。

政務活動報告書

提出者

図師 博規

使途項目	<input checked="" type="checkbox"/> 調査研究費	<input type="checkbox"/> 研修費	<input type="checkbox"/> 広聴広報費	<input type="checkbox"/> 要請陳情等活動費	整理番号 10
	<input type="checkbox"/> 会議費	<input type="checkbox"/> 資料作成費	<input type="checkbox"/> 資料購入費	<input type="checkbox"/> 事務所費	
	<input type="checkbox"/> 事務費	<input type="checkbox"/> 人件費	※事務所費は議員のみ		

実施日	2020 年 9 月 9 日 ~ 年 月 日
-----	------------------------

使途・事業名等	農林水産業関係者との意見交換
---------	----------------

<政務活動に要した経費>

番号	領収日	費目	支出目的・内容等	按分率	充当額
1	9月9日	調査研究費	農林水産業関係者との意見交換後利用(高鍋~自宅)	/	3,730円
2	月 日			/	円
3	月 日			/	円
4	月 日			/	円
5	月 日			/	円
6	月 日			/	円
7	月 日			/	円
8	月 日			/	円
9	月 日			/	円
10	月 日			/	円
11	月 日			/	円
12	月 日			/	円

※支出を証明する書類(領収書等)を提出すること。	《合計》	3,730円
--------------------------	------	--------

<政務活動の概要> ※県外で政務活動を行った場合に記載すること。

目的			
日付・相手方 ・場所	日付	相手方	場所
	月 日		
	月 日		
	月 日		
	月 日		

内容・所見等	
--------	--

備考	
----	--

※ 欄が不足する場合は、別紙に記載すること。

領収書等証拠書類貼付用紙

提出者

図師 博規

使途項目	<input checked="" type="checkbox"/> 調査研究費	<input type="checkbox"/> 研修費	<input type="checkbox"/> 広聴広報費	<input type="checkbox"/> 要請陳情等活動費	整理番号
	<input type="checkbox"/> 会議費	<input type="checkbox"/> 資料作成費	<input type="checkbox"/> 資料購入費	<input type="checkbox"/> 事務所費	10
	<input type="checkbox"/> 事務費	<input type="checkbox"/> 人件費		※事務所費は議員のみ	

<領収書等証拠書類貼付欄>

領 収 書

2020年09月09日-015

メーター運賃 ¥3,730円

合計 ¥3,730円

現金支払 ¥3,730円

通行料金 円

合計料金 円

毎度ご乗車ありがとうございます。

車両番号 0223

///MR交通(株)

宮崎県児湯郡高鍋町大字高鍋761-1

代表 ☎ 0983-23-3939

貸切バス、9人乗りジャンボタクシー-

もご利用下さい。

政務活動報告書

提出者

図師 博規

使途項目	<input checked="" type="checkbox"/> 調査研究費	<input type="checkbox"/> 研修費	<input type="checkbox"/> 広聴広報費	<input type="checkbox"/> 要請陳情等活動費	整理番号 11
	<input type="checkbox"/> 会議費	<input type="checkbox"/> 資料作成費	<input type="checkbox"/> 資料購入費	<input type="checkbox"/> 事務所費	
	<input type="checkbox"/> 事務費	<input type="checkbox"/> 人件費	※事務所費は議員のみ		

実施日 2020 年 9 月 21 日 ~ 年 月 日

使途・事業名等 飲食店経営者との意見交換

<政務活動に要した経費>

番号	領収日	費目	支出目的・内容等	按分率	充当額
1	9月21日	調査研究費	飲食店経営者との意見交換時利用(市内~宿泊先)	/	1,710 円
2	9月21日	調査研究費	飲食店経営者との意見交換後宿泊	/	5,600 円
3	月 日			/	円
4	月 日			/	円
5	月 日			/	円
6	月 日			/	円
7	月 日			/	円
8	月 日			/	円
9	月 日			/	円
10	月 日			/	円
11	月 日			/	円
12	月 日			/	円

※支出を証明する書類(領収書等)を提出すること。 《合計》 7,310 円

<政務活動の概要> ※県外で政務活動を行った場合に記載すること。

目的			
日付・相手方 ・場所	日付	相手方	場所
	月 日		
	月 日		
	月 日		
	月 日		

内容・所見等

備考

※ 欄が不足する場合は、別紙に記載すること。

領収書等証拠書類貼付用紙

提出者

図師 博規

使途項目	<input checked="" type="checkbox"/> 調査研究費	<input type="checkbox"/> 研修費	<input type="checkbox"/> 広聴広報費	<input type="checkbox"/> 要請陳情等活動費	整理番号 11
	<input type="checkbox"/> 会議費	<input type="checkbox"/> 資料作成費	<input type="checkbox"/> 資料購入費	<input type="checkbox"/> 事務所費	
	<input type="checkbox"/> 事務費	<input type="checkbox"/> 人件費	※事務所費は議員のみ		

<領収書等証拠書類貼付欄>

領 収 書

2020年09月21日-012

メーター運賃 ¥1,710円

合計 ¥1,710円

現金支払 ¥1,710円

毎度ご乗車ありがとうございます。
お忘れ物・お問い合わせは下記まで
ご連絡お願い致します。

車輛番号 0235

宮見貸切自動車株式会社

宮崎市船塚2丁目181-3

代表 TEL:0985-24-5003

領 収 証

図師 博規

様

No. _____

★

¥5,600-

但

宿泊費

R2年 9月 21日 上記正に領収いたしました

収 入
印 紙

内 訳

現金	
小切手	

税抜金額

消費税額

宮崎市橋通東1丁目4番11号

アーバンキット管理組合

理事長 岩 満 希



政務活動報告書

提出者

図師 博規

使途項目	<input checked="" type="checkbox"/> 調査研究費	<input type="checkbox"/> 研修費	<input type="checkbox"/> 広聴広報費	<input type="checkbox"/> 要請陳情等活動費	整理番号 12
	<input type="checkbox"/> 会議費	<input type="checkbox"/> 資料作成費	<input type="checkbox"/> 資料購入費	<input type="checkbox"/> 事務所費	
	<input type="checkbox"/> 事務費	<input type="checkbox"/> 人件費	<input type="checkbox"/> ※事務所費は職員のみ		
実施日	2020 年 9 月 26 日 ~ 年 月 日				

使途・事業名等 行政関係者及び商工業関係者との意見交換

<政務活動に要した経費>

番号	領収日	費目	支出目的・内容等	按分率	充当額
1	9月26日	調査研究費	商工業関係者等との意見交換時利用(高鍋駅~自宅)	/	5,170円
2	月 日			/	円
3	月 日			/	円
4	月 日			/	円
5	月 日			/	円
6	月 日			/	円
7	月 日			/	円
8	月 日			/	円
9	月 日			/	円
10	月 日			/	円
11	月 日			/	円
12	月 日			/	円

※支出を証明する書類(領収書等)を提出すること。 《合計》 5,170円

<政務活動の概要> ※県外で政務活動を行った場合に記載すること。

目的			
日付・相手方 ・場所	日付	相手方	場所
	月 日		
	月 日		
	月 日		
	月 日		
内容・所見等			
備考			

※ 欄が不足する場合は、別紙に記載すること。

領収書等証拠書類貼付用紙

提出者

図師 博規

使途項目	<input checked="" type="checkbox"/> 調査研究費	<input type="checkbox"/> 研修費	<input type="checkbox"/> 広聴広報費	<input type="checkbox"/> 要請陳情等活動費	整理番号 12
	<input type="checkbox"/> 会議費	<input type="checkbox"/> 資料作成費	<input type="checkbox"/> 資料購入費	<input type="checkbox"/> 事務所費	
	<input type="checkbox"/> 事務費	<input type="checkbox"/> 人件費	※事務所費は議員のみ		

<領収書等証拠書類貼付欄>

領 収 書

2020年09月26日-012

メーター運賃 ¥5,170円

合計 ¥5,170円

現金支払 ¥5,170円

通行料金 円

合計料金 円

毎度ご乗車ありがとうございます。

車両番号 0205

///MR交通(株)

宮崎県児湯郡高鍋町大字高鍋761-1

代表 ☎ 0983-23-3939

貸切バス、9人乗りシャトルタクシー

もご利用下さい。

政務活動報告書

提出者

図師 博規

使途項目	<input checked="" type="checkbox"/> 調査研究費	<input type="checkbox"/> 研修費	<input type="checkbox"/> 広聴広報費	<input type="checkbox"/> 要請陳情等活動費	整理番号 13
	<input type="checkbox"/> 会議費	<input type="checkbox"/> 資料作成費	<input type="checkbox"/> 資料購入費	<input type="checkbox"/> 事務所費	
	<input type="checkbox"/> 事務費	<input type="checkbox"/> 人件費	<input type="checkbox"/> ※事務所費は職員のみ		
実施日	2020 年 10 月 11 日 ~ 年 月 日				

使途・事業名等 商工業関係者との意見交換

<政務活動に要した経費>

番号	領収日	費目	支出目的・内容等	按分率	充当額
1	10月11日	調査研究費	商工業関係者との意見交換時利用	/	400円
2	月 日			/	円
3	月 日			/	円
4	月 日			/	円
5	月 日			/	円
6	月 日			/	円
7	月 日			/	円
8	月 日			/	円
9	月 日			/	円
10	月 日			/	円
11	月 日			/	円
12	月 日			/	円

※支出を証明する書類(領収書等)を提出すること。 《合計》 400円

<政務活動の概要> ※県外で政務活動を行った場合に記載すること。

目的			
日付・相手方 ・場所	日付	相手方	場所
	月 日		
	月 日		
	月 日		
	月 日		

内容・所見等

備考

※ 欄が不足する場合は、別紙に記載すること。

領収書等証拠書類貼付用紙

提出者

図師 博規

使途項目	<input checked="" type="checkbox"/> 調査研究費	<input type="checkbox"/> 研修費	<input type="checkbox"/> 広聴広報費	<input type="checkbox"/> 要請陳情等活動費	整理番号 13
	<input type="checkbox"/> 会議費	<input type="checkbox"/> 資料作成費	<input type="checkbox"/> 資料購入費	<input type="checkbox"/> 事務所費	
	<input type="checkbox"/> 事務費	<input type="checkbox"/> 人件費	※事務所費は議員のみ		

<領収書等証拠書類貼付欄>

中央カシメ
コインパーキング
24時間営業

領 収 証

精算機 #01 A 精算No.000808
 発券機 #01 発券No.098130
 入庫時刻 2020年10月11日(日) 16:48
 出庫時刻 2020年10月11日(日) 18:38
 駐車時間 1:50
 駐車料金 A料金 400円
 =====
 合 計 400円
 お預り 400円
 お釣り 0円

上記正に領収致しました。

政務活動報告書

提出者

図師 博規

使途項目	<input checked="" type="checkbox"/> 調査研究費	<input type="checkbox"/> 研修費	<input type="checkbox"/> 広報広報費	<input type="checkbox"/> 要請陳情等活動費	整理番号 14
	<input type="checkbox"/> 会議費	<input type="checkbox"/> 資料作成費	<input type="checkbox"/> 資料購入費	<input type="checkbox"/> 事務所費	
	<input type="checkbox"/> 事務費	<input type="checkbox"/> 人件費	※事務所費は議員のみ		

実施日	2020 年 10 月 11 日 ~ 年 月 日
-----	--------------------------

使途・事業名等	スポーツ競技団体関係者との意見交換
---------	-------------------

<政務活動に要した経費>

番号	領収日	費目	支出目的・内容等	按分率	充当額
1	10月11日	調査研究費	スポーツ競技団体関係者との意見交換時利用	/	300円
2	月 日			/	円
3	月 日			/	円
4	月 日			/	円
5	月 日			/	円
6	月 日			/	円
7	月 日			/	円
8	月 日			/	円
9	月 日			/	円
10	月 日			/	円
11	月 日			/	円
12	月 日			/	円

※支出を証明する書類（領収書等）を提出すること。	《合計》	300円
--------------------------	------	------

<政務活動の概要> ※県外で政務活動を行った場合に記載すること。

目的			
日付・相手方・場所	日付	相手方	場所
	月 日		
	月 日		
	月 日		
	月 日		
内容・所見等			
備考			

※ 欄が不足する場合は、別紙に記載すること。

領収書等証拠書類貼付用紙

提出者

図師 博規

使途項目	<input checked="" type="checkbox"/> 調査研究費	<input type="checkbox"/> 研修費	<input type="checkbox"/> 広聴広報費	<input type="checkbox"/> 要請陳情等活動費	整理番号 14
	<input type="checkbox"/> 会議費	<input type="checkbox"/> 資料作成費	<input type="checkbox"/> 資料購入費	<input type="checkbox"/> 事務所費	
	<input type="checkbox"/> 事務費	<input type="checkbox"/> 人件費		※事務所費は議員のみ	

<領収書等証拠書類貼付欄>

No 139955

宮崎県総合運動公園駐車場

領 収 書

¥300

普通自動車 (乗員定員10人以下のもの)
 小型自動車 (二輪自動車を除く)
 小型特殊自動車
 軽自動車 (二輪自動車を除く)

(この領収書は1利用のみ有効)

(宮崎県スポーツ施設指定管理者) 公益財団法人
 代表者 公益財団法人宮崎県スポーツ施設協会 会長

政務活動報告書

提出者

図師 博規

使途項目	<input type="checkbox"/> 調査研究費	<input type="checkbox"/> 研修費	<input type="checkbox"/> 広聴広報費	<input type="checkbox"/> 要請陳情等活動費	整理番号 15
	<input type="checkbox"/> 会議費	<input type="checkbox"/> 資料作成費	<input type="checkbox"/> 資料購入費	<input type="checkbox"/> 事務所費	
	<input type="checkbox"/> 事務費	<input type="checkbox"/> 人件費	※事務所費は議員のみ		
実施日	2020 年 10 月 23 日 ~ 2020 年 10 月 25 日				

使途・事業名等 行政関係者及び再生可能エネルギー事業者との意見交換

<政務活動に要した経費>

番号	領収日	費目	支出目的・内容等	按分率	充当額
1	10月23日	調査研究費	行政関係者等との意見交換時利用(西都~門川)	/	2,030円
2	10月23日	調査研究費	行政関係者等との意見交換時利用(津久見~大分)	/	1,110円
3	10月23日	調査研究費	行政関係者等との意見交換時宿泊	/	13,600円
4	月 日			/	円
5	月 日			/	円
6	月 日			/	円
7	月 日			/	円
8	月 日			/	円
9	月 日			/	円
10	月 日			/	円
11	月 日			/	円
12	月 日			/	円

※支出を証明する書類(領収書等)を提出すること。

《合計》

16,740円

<政務活動の概要>※県外で政務活動を行った場合に記載すること。

目的	行政関係者及び再生可能エネルギー事業者との意見交換		
日付・相手方・場所	日付	相手方	場所
	10月23日	再生可能エネルギー(太陽光発電)業者	延岡市伊形
	10月24日	再生可能エネルギー(木質バイオマス発電)	大分県津久見市
	10月24日	福岡県行政関係者	大分県大分市
	月 日		

内容・所見等

延岡市においてメガ太陽光発電事業に取り組む業者とその施工関係者と意見交換を行った。
 近年、森林所有者の高齢化により森林管理が難しくなる一方で、太陽光発電事業者が森林の伐採から整地まで行い太陽光パネルを設置するケースが増加している。
 後継者のいない森林所有者にとっては朗報であるが、地域住民や下流域の営農者は環境整備や水質保全がなされるのか不安を感じる方も少なくない。
 そこで現地に行き太陽光発電事業者の施工内容を確認した。
 現場は市道の拡幅も行われ、環境アセスメントもしっかりされ、地域住民との関係も良好であることが確認できた。

また大分県津久見市においてインドネシアから椰子殻を輸入し、バイオマス発電に取り組む事業者及び行政関係者と意見交換を行った。
 国内の木質バイオマス発電所の乱立により、今後木質ペレットの調達が困難になることが予想されるため、海外からの椰子殻を輸入し発電を行っている。
 インドネシアでは廃棄されていた椰子殻を輸入することにより、インドネシアでは雇用が創出され、経済効果も向上している。今後の事業展開を注視していきたい。

備考

※ 欄が不足する場合は、別紙に記載すること。

領収書等証拠書類貼付用紙

提出者

図師 博規

使途項目	<input checked="" type="checkbox"/> 調査研究費	<input type="checkbox"/> 研修費	<input type="checkbox"/> 広聴広報費	<input type="checkbox"/> 要請陳情等活動費	整理番号 15
	<input type="checkbox"/> 会議費	<input type="checkbox"/> 資料作成費	<input type="checkbox"/> 資料購入費	<input type="checkbox"/> 事務所費	
	<input type="checkbox"/> 事務費	<input type="checkbox"/> 人件費	※事務所費は職員のみ		

<領収書等証拠書類貼付欄>

ご利用ありがとうございます。



料金所では一旦停車してください。

利用証明書

料金所 門川本線

TEL 0982-63-2577
 高速道路は便利でお得なETC
 あなたもETCをつけてみませんか!

20年10月23日 9時33分

車種 普通

通行料金 ¥2,030-
 (外払)

—入口料金所— 西都

JCB 有効期限21年 6月

会員番号 (支払 - 1回払い)

通行料金は消費税10%対象です

西日本高速道路株式会社

大阪府大阪市北区堂島1-6-20

取扱番号210-00150847-00

ご利用ありがとうございます。



料金所では一旦停車してください。

利用証明書

料金所 大分

TEL 097-544-6841
 高速道路は便利でお得なETC
 あなたもETCをつけてみませんか!

20年10月23日 17時37分

車種 普通

通行料金 ¥1,110-
 (外払)

—入口料金所— 津久見

JCB 有効期限21年 6月

会員番号 (支払 - 1回払い)

通行料金は消費税10%対象です

西日本高速道路株式会社

大阪府大阪市北区堂島1-6-20

取扱番号214-00751709-00

領収書等証拠書類貼付用紙					
提出者				図師 博規	
使途項目	<input checked="" type="checkbox"/> 調査研究費	<input type="checkbox"/> 研修費	<input type="checkbox"/> 広聴広報費	<input type="checkbox"/> 要請陳情等活動費	整理番号 15
	<input type="checkbox"/> 会議費	<input type="checkbox"/> 資料作成費	<input type="checkbox"/> 資料購入費	<input type="checkbox"/> 事務所費	
	<input type="checkbox"/> 事務費	<input type="checkbox"/> 人件費	※事務所費は議員のみ		
<領収書等証拠書類貼付欄>					

領 収 書

再 発 行 (2)

発行：No.2104493499
表示日：2021年4月26日

下記、宿泊施設を代理して正に領収いたしました。

宛名	図師 博規 様
金額	¥13,600— (税込・サ込) *但し、宿泊代金として (クレジットカード決済)
予約番号	08H46U1Q
ご利用施設	グリーンリッチホテル大分駅前【大分駅徒歩1分の好立地】 (じゃらんnet)
宿泊日	2020年10月23日より 2泊
決済日	2020年10月23日

*本紙は電子的に保持している領収データを画面表示したものです。
*発行後に予約変更、キャンセルされた場合、本領収書は無効になります。



株式会社リクルート

〒100-6640

東京都千代田区丸の内1-9-2グラントウキョウサウスタワー

政務活動報告書

提出者

図師 博規

使途項目	<input checked="" type="checkbox"/> 調査研究費	<input type="checkbox"/> 研修費	<input type="checkbox"/> 広聴広報費	<input type="checkbox"/> 要請陳情等活動費	整理番号 16
	<input type="checkbox"/> 会議費	<input type="checkbox"/> 資料作成費	<input type="checkbox"/> 資料購入費	<input type="checkbox"/> 事務所費	
	<input type="checkbox"/> 事務費	<input type="checkbox"/> 人件費	※事務所費は議員のみ		

実施日 2020 年 10 月 31 日 ~ 年 月 日

使途・事業名等 商工業関係者及び地域奉仕団体との意見交換

<政務活動に要した経費>

番号	領収日	費目	支出目的・内容等	按分率	充当額
1	10月31日	調査研究費	商工業関係者等との意見交換時利用(高鍋~自宅)	/	3,810円
2	月 日			/	円
3	月 日			/	円
4	月 日			/	円
5	月 日			/	円
6	月 日			/	円
7	月 日			/	円
8	月 日			/	円
9	月 日			/	円
10	月 日			/	円
11	月 日			/	円
12	月 日			/	円

※支出を証明する書類(領収書等)を提出すること。 《合計》 3,810円

<政務活動の概要> ※県外で政務活動を行った場合に記載すること。

目的			
日付・相手方 ・場所	日付	相手方	場所
	月 日		
	月 日		
	月 日		
	月 日		

内容・所見等

備考

※ 欄が不足する場合は、別紙に記載すること。

領収書等証拠書類貼付用紙

提出者

図師 博規

使途項目	<input checked="" type="checkbox"/> 調査研究費	<input type="checkbox"/> 研修費	<input type="checkbox"/> 広聴広報費	<input type="checkbox"/> 要請陳情等活動費	整理番号 16
	<input type="checkbox"/> 会議費	<input type="checkbox"/> 資料作成費	<input type="checkbox"/> 資料購入費	<input type="checkbox"/> 事務所費	
	<input type="checkbox"/> 事務費	<input type="checkbox"/> 人件費		※事務所費は議員のみ	

<領収書等証拠書類貼付欄>

領 収 書

現・チ・ク・割引 No.8089

日付 '20年10月31日 23:03

車番 102318 000

基本運賃 ¥3810円

合計 ¥3810円

上記の通り領収致しました

政務活動報告書

提出者

図師 博規

使途項目	<input checked="" type="checkbox"/> 調査研究費	<input type="checkbox"/> 研修費	<input type="checkbox"/> 広聴広報費	<input type="checkbox"/> 要請陳情等活動費	整理番号 17
	<input type="checkbox"/> 会議費	<input type="checkbox"/> 資料作成費	<input type="checkbox"/> 資料購入費	<input type="checkbox"/> 事務所費	
	<input type="checkbox"/> 事務費	<input type="checkbox"/> 人件費	※事務所費は議員のみ		

実施日 2020 年 11 月 14 日 ~ 年 月 日

使途・事業名等 障がい者支援団体との意見交換

<政務活動に要した経費>

番号	領収日	費目	支出目的・内容等	按分率	充当額
1	11月14日	調査研究費	障がい者支援団体との意見交換時利用 (都農~門川)	/	1,350 円
2	4月26日	調査研究費	障がい者支援団体との意見交換後宿泊	/	7,860 円
3	月 日			/	円
4	月 日			/	円
5	月 日			/	円
6	月 日			/	円
7	月 日			/	円
8	月 日			/	円
9	月 日			/	円
10	月 日			/	円
11	月 日			/	円
12	月 日			/	円

※支出を証明する書類 (領収書等) を提出すること。 《合計》 9,210 円

<政務活動の概要> ※県外で政務活動を行った場合に記載すること。

目的			
日付・相手方・場所	日付	相手方	場所
	月 日		
	月 日		
	月 日		
	月 日		
内容・所見等			
備考			

※ 欄が不足する場合は、別紙に記載すること。

領収書等証拠書類貼付用紙

提出者

図師 博規

使途項目	<input checked="" type="checkbox"/> 調査研究費	<input type="checkbox"/> 研修費	<input type="checkbox"/> 広聴広報費	<input type="checkbox"/> 要請陳情等活動費	整理番号 17
	<input type="checkbox"/> 会議費	<input type="checkbox"/> 資料作成費	<input type="checkbox"/> 資料購入費	<input type="checkbox"/> 事務所費	
	<input type="checkbox"/> 事務費	<input type="checkbox"/> 人件費	※事務所費は議員のみ		

<領収書等証拠書類貼付欄>

ご利用ありがとうございます。



料金所では一旦停車してください。

利用証明書

料金所 門川本線
TEL 0982-63-2577
新道路は便利でお得なETC
あなたもETCをつけてみませんか!

20年11月14日13時03分
車種 普通

通行料金 ¥1,350-
(クレジット)

—入口料金所— 都農
JCB 有効期限21年 6月
会員番号 (支払 - 1回払い)

通行料金は消費税率10%対象です
西日本高速道路株式会社
大阪府大阪市北区堂島1-6-20
取扱番号214-00011236-00

領 収 証

B 954820

図師 博規

様

2021年4月26日

¥7,860-

但し 1/4から1泊分の御宿泊代として

上記の金額正に領収いたしました

1/10事前クレジット決済

- 1.現金
- 2.クレジット
- 3.クーポン券
- 4.その他()

アパホテル株式会社
アパホテル(宮崎延岡駅前)
〒882-0053 宮崎県延岡市幸町2-41-2
TEL0982-35-8888 FAX0982-35-8977



担当者印

※本証に取扱者印なきもの並びに金額を訂正したものは無効です。

領収書後日発行

政務活動報告書

提出者

図師 博規

使途項目	<input checked="" type="checkbox"/> 調査研究費	<input type="checkbox"/> 研修費	<input type="checkbox"/> 広聴広報費	<input type="checkbox"/> 要請陳情等活動費	整理番号 18
	<input type="checkbox"/> 会議費	<input type="checkbox"/> 資料作成費	<input type="checkbox"/> 資料購入費	<input type="checkbox"/> 事務所費	
	<input type="checkbox"/> 事務費	<input type="checkbox"/> 人件費	※事務所費は議員のみ		

実施日 2020 年 11 月 23 日 ~ 年 月 日

使途・事業名等 高校スポーツ競技団体との意見交換

<政務活動に要した経費>

番号	領収日	費目	支出目的・内容等	按分率	充当額
1	11月23日	調査研究費	高校スポーツ競技団体との意見交換時会場費	/	2,000円
2	月 日			/	円
3	月 日			/	円
4	月 日			/	円
5	月 日			/	円
6	月 日			/	円
7	月 日			/	円
8	月 日			/	円
9	月 日			/	円
10	月 日			/	円
11	月 日			/	円
12	月 日			/	円

※支出を証明する書類(領収書等)を提出すること。 《合計》 2,000円

<政務活動の概要> ※県外で政務活動を行った場合に記載すること。

目的			
日付・相手方 ・場所	日付	相手方	場所
	月 日		
	月 日		
	月 日		
	月 日		
内容・所見等			
備考			

※ 欄が不足する場合は、別紙に記載すること。

領収書等証拠書類貼付用紙

提出者

函師 博規

使途項目	<input checked="" type="checkbox"/> 調査研究費	<input type="checkbox"/> 研修費	<input type="checkbox"/> 広聴広報費	<input type="checkbox"/> 要請陳情等活動費	整理番号 18
	<input type="checkbox"/> 会議費	<input type="checkbox"/> 資料作成費	<input type="checkbox"/> 資料購入費	<input type="checkbox"/> 事務所費	
	<input type="checkbox"/> 事務費	<input type="checkbox"/> 人件費		※事務所費は議員のみ	

<領収書等証拠書類貼付欄>

函師 博規 様

令和2年11月23日

領 収 証

¥ 2,000 -

但 発会式参加費用として
上記正に領収いたしました

高鍋高校ラグビー部特別後援会



政務活動報告書

提出者

図師 博規

使途項目	<input checked="" type="checkbox"/> 調査研究費	<input type="checkbox"/> 研修費	<input type="checkbox"/> 広聴広報費	<input type="checkbox"/> 要請陳情等活動費	整理番号 19
	<input type="checkbox"/> 会議費	<input type="checkbox"/> 資料作成費	<input type="checkbox"/> 資料購入費	<input type="checkbox"/> 事務所費	
	<input type="checkbox"/> 事務費	<input type="checkbox"/> 人件費	※事務所費は議員のみ		

実施日 2020 年 11 月 25 日 ~ 年 月 日

使途・事業名等 内水面漁業組合関係者との意見交換

<政務活動に要した経費>

番号	領収日	費目	支出目的・内容等	按分率	充当額
1	11月25日	調査研究費	内水面漁業組合関係者との意見交換後利用(高鍋~自宅)	/	3,650円
2	月 日			/	円
3	月 日			/	円
4	月 日			/	円
5	月 日			/	円
6	月 日			/	円
7	月 日			/	円
8	月 日			/	円
9	月 日			/	円
10	月 日			/	円
11	月 日			/	円
12	月 日			/	円

※支出を証明する書類(領収書等)を提出すること。 《合計》 3,650円

<政務活動の概要> ※県外で政務活動を行った場合に記載すること。

目的			
日付・相手方・場所	日付	相手方	場所
	月 日		
	月 日		
	月 日		
	月 日		
内容・所見等			
備考			

※ 欄が不足する場合は、別紙に記載すること。

領収書等証拠書類貼付用紙

提出者

図師 博規

使途項目	<input checked="" type="checkbox"/> 調査研究費	<input type="checkbox"/> 研修費	<input type="checkbox"/> 広聴広報費	<input type="checkbox"/> 要請陳情等活動費	整理番号 19
	<input type="checkbox"/> 会議費	<input type="checkbox"/> 資料作成費	<input type="checkbox"/> 資料購入費	<input type="checkbox"/> 事務所費	
	<input type="checkbox"/> 事務費	<input type="checkbox"/> 人件費	※事務所費は議員のみ		

<領収書等証拠書類貼付欄>

領 収 書

2020年 11月 25日 -009

メーター運賃 ¥3,650 円

合計 ¥3,650 円

現金支払 ¥3,650 円

通行料金 円

合計料金 円

毎度ご乗車ありがとうございます。

車輛番号 0206

IRMR交通(株)

宮崎県児湯郡高鍋町大字高鍋761-1

代表 ☎ 0983-23-3939

貸切バス、9人乗りジャンボタクシー
もご利用下さい。

政務活動報告書

提出者

図師 博規

使途項目	<input checked="" type="checkbox"/> 調査研究費	<input type="checkbox"/> 研修費	<input type="checkbox"/> 広聴広報費	<input type="checkbox"/> 要請陳情等活動費	整理番号 20
	<input type="checkbox"/> 会議費	<input type="checkbox"/> 資料作成費	<input type="checkbox"/> 資料購入費	<input type="checkbox"/> 事務所費	
	<input type="checkbox"/> 事務費	<input type="checkbox"/> 人件費	※事務所費は職員のみ		

実施日 2020 年 11 月 28 日 ~ 年 月 日

使途・事業名等 地域防災団体との意見交換

<政務活動に要した経費>

番号	領収日	費目	支出目的・内容等	按分率	充当額
1	11月28日	調査研究費	地域防災団体との意見交換時利用 (高館~自院)	/	3,730 円
2	月 日			/	円
3	月 日			/	円
4	月 日			/	円
5	月 日			/	円
6	月 日			/	円
7	月 日			/	円
8	月 日			/	円
9	月 日			/	円
10	月 日			/	円
11	月 日			/	円
12	月 日			/	円

※支出を証明する書類(領収書等)を提出すること。 《合計》 3,730 円

<政務活動の概要> ※県外で政務活動を行った場合に記載すること。

目的	日付		相手方	場所
日付・相手方 ・場所	月	日		
	月	日		
	月	日		
	月	日		
	月	日		

内容・所見等

備考

※ 欄が不足する場合は、別紙に記載すること。

領収書等証拠書類貼付用紙

提出者

図師 博規

使途項目	<input checked="" type="checkbox"/> 調査研究費	<input type="checkbox"/> 研修費	<input type="checkbox"/> 広聴広報費	<input type="checkbox"/> 要請陳情等活動費	整理番号 20
	<input type="checkbox"/> 会議費	<input type="checkbox"/> 資料作成費	<input type="checkbox"/> 資料購入費	<input type="checkbox"/> 事務所費	
	<input type="checkbox"/> 事務費	<input type="checkbox"/> 人件費		※事務所費は議員のみ	

<領収書等証拠書類貼付欄>

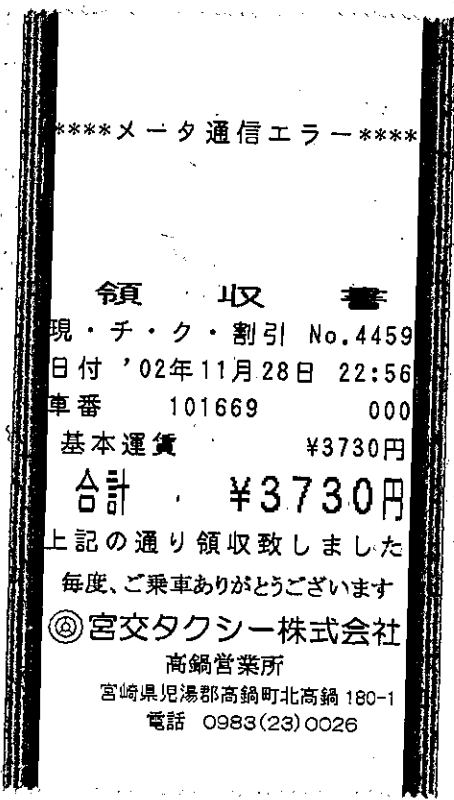

政務活動報告書

提出者

函師 博規

使途項目	<input checked="" type="checkbox"/> 調査研究費	<input type="checkbox"/> 研修費	<input type="checkbox"/> 広聴広報費	<input type="checkbox"/> 要請陳情等活動費	整理番号 21
	<input type="checkbox"/> 会議費	<input type="checkbox"/> 資料作成費	<input type="checkbox"/> 資料購入費	<input type="checkbox"/> 事務所費	
	<input type="checkbox"/> 事務費	<input type="checkbox"/> 人件費	※事務所費は議員のみ		

実施日 2020 年 12 月 4 日 ~ 年 月 日

使途・事業名等 ジェンダーフリー支援団体との意見交換

<政務活動に要した経費>

番号	領収日	費目	支出目的・内容等	按分率	充当額
1	12月4日	調査研究費	ジェンダーフリー支援団体との意見交換時土産	/	3,000円
2	月 日			/	円
3	月 日			/	円
4	月 日			/	円
5	月 日			/	円
6	月 日			/	円
7	月 日			/	円
8	月 日			/	円
9	月 日			/	円
10	月 日			/	円
11	月 日			/	円
12	月 日			/	円

※支出を証明する書類（領収書等）を提出すること。 《合計》 3,000円

<政務活動の概要> ※県外で政務活動を行った場合に記載すること。

目的			
日付・相手方・場所	日付	相手方	場所
	月 日		
	月 日		
	月 日		
	月 日		
内容・所見等			
備考			

※ 欄が不足する場合は、別紙に記載すること。

領収書等証拠書類貼付用紙

提出者

図師 博規

使途項目	<input checked="" type="checkbox"/> 調査研究費	<input type="checkbox"/> 研修費	<input type="checkbox"/> 広聴広報費	<input type="checkbox"/> 要請陳情等活動費	整理番号 21
	<input type="checkbox"/> 会議費	<input type="checkbox"/> 資料作成費	<input type="checkbox"/> 資料購入費	<input type="checkbox"/> 事務所費	
	<input type="checkbox"/> 事務費	<input type="checkbox"/> 人件費	※事務所費は職員のみ		

<領収書等証拠書類貼付欄>

《 領 収 証 》

2020年12月04日

図師 博規 様

¥3,000-

但し、

上記正に領収致しました。
 株式会社 押川春月堂 本店
 宮崎県 児湯郡川南町大字川南13675-24
 TEL.0983-27-0035 FAX.0983-27-7735

政務活動報告書

提出者

図師 博規

使途項目	<input checked="" type="checkbox"/> 調査研究費	<input type="checkbox"/> 研修費	<input type="checkbox"/> 広聴広報費	<input type="checkbox"/> 要請陳情等活動費	整理番号 22
	<input type="checkbox"/> 会議費	<input type="checkbox"/> 資料作成費	<input type="checkbox"/> 資料購入費	<input type="checkbox"/> 事務所費	
	<input type="checkbox"/> 事務費	<input type="checkbox"/> 人件費	※事務所費は議員のみ		

実施日 2020 年 12 月 9 日 ~ 年 月 日

使途・事業名等 子育て支援及び循環型社会推進団体との意見交換 (4団体)

<政務活動に要した経費>

番号	領収日	費目	支出目的・内容等	按分率	充当額
1	12月9日	調査研究費	子育て支援及び循環型社会推進団体と意見交換時土産	/	6,000円
2	12月9日	調査研究費	子育て支援及び循環型社会推進団体と意見交換時利用	/	300円
3	月 日			/	円
4	月 日			/	円
5	月 日			/	円
6	月 日			/	円
7	月 日			/	円
8	月 日			/	円
9	月 日			/	円
10	月 日			/	円
11	月 日			/	円
12	月 日			/	円

※支出を証明する書類(領収書等)を提出すること。 《合計》 6,300円

<政務活動の概要> ※県外で政務活動を行った場合に記載すること。

目的

日付・相手方 ・場所	日付	相手方	場所
	月 日		
	月 日		
	月 日		
	月 日		
	月 日		

内容・所見等

備考

※ 欄が不足する場合は、別紙に記載すること。

領収書等証拠書類貼付用紙

提出者

図師 博規

使途項目	<input checked="" type="checkbox"/> 調査研究費	<input type="checkbox"/> 研修費	<input type="checkbox"/> 広聴広報費	<input type="checkbox"/> 要請陳情等活動費	整理番号
	<input type="checkbox"/> 会議費	<input type="checkbox"/> 資料作成費	<input type="checkbox"/> 資料購入費	<input type="checkbox"/> 事務所費	
	<input type="checkbox"/> 事務費	<input type="checkbox"/> 人件費	※事務所費は議員のみ		

<領収書等証拠書類貼付欄>

領 収 証

図師 博規 様

No. _____

金額

76000

内 訳	
現金	
小切手	/
手形	/
消費税額等(%)	
消費税額等(%)	

但 菓子折り代として

2020年12月9日 上記正に領収いたしました

株式会社 J.F.C 宮崎

宮崎県児湯郡都農町大字川北114

TEL0983-32-0137 FAX0983-32-0138



登録番号

GR1620

※ 4団体分

三 世 ハ ー ク
宮崎駅西口駐車場

領 収 証

精算機 #02	A 精算No.000106
発券機 #01	発券No.085228
入庫時刻	2020年12月 9日(水) 15:43
出庫時刻	2020年12月 9日(水) 17:15
駐車時間	1:32
駐車料金	A料金 300円
=====	
合 計	300円
現金領収額	300円
お預り	300円
お釣り	0円

またのご利用をお待ちしております。

政務活動報告書

提出者

図師 博規

使途項目	<input checked="" type="checkbox"/> 調査研究費	<input type="checkbox"/> 研修費	<input type="checkbox"/> 広聴広報費	<input type="checkbox"/> 要請陳情等活動費	整理番号 23
	<input type="checkbox"/> 会議費	<input type="checkbox"/> 資料作成費	<input type="checkbox"/> 資料購入費	<input type="checkbox"/> 事務所費	
	<input type="checkbox"/> 事務費	<input type="checkbox"/> 人件費	※事務所費は議員のみ		
実施日	2020 年 12 月 14 日 ~ 年 月 日				

使途・事業名等 障がい者就労支援団体との意見交換

<政務活動に要した経費>

番号	領収日	費目	支出目的・内容等	按分率	充当額
1	12月14日	調査研究費	障がい者就労支援団体との意見交換時土産	/	1,512 円
2	月 日			/	円
3	月 日			/	円
4	月 日			/	円
5	月 日			/	円
6	月 日			/	円
7	月 日			/	円
8	月 日			/	円
9	月 日			/	円
10	月 日			/	円
11	月 日			/	円
12	月 日			/	円
※支出を証明する書類（領収書等）を提出すること。 《合計》					1,512 円

<政務活動の概要> ※県外で政務活動を行った場合に記載すること。

目的					
日付・相手方・場所	日付	相手方	場所		
	月 日				
	月 日				
	月 日				
	月 日				

内容・所見等

備考

※ 欄が不足する場合は、別紙に記載すること。

領収書等証拠書類貼付用紙

提出者

図師 博規

使途項目	<input checked="" type="checkbox"/> 調査研究費	<input type="checkbox"/> 研修費	<input type="checkbox"/> 広聴広報費	<input type="checkbox"/> 要請陳情等活動費	整理番号 23
	<input type="checkbox"/> 会議費	<input type="checkbox"/> 資料作成費	<input type="checkbox"/> 資料購入費	<input type="checkbox"/> 事務所費	
	<input type="checkbox"/> 事務費	<input type="checkbox"/> 人件費		※事務所費は議員のみ	

<領収書等証拠書類貼付欄>

パティスリーコマド

Komado

宮崎県児湯郡木城町大字椎木4195-2
TEL・FAX (0983)32-2046

No. 00027038

領 収 書

図師博規様

2020年 12月 14日(月)

苺ロール ※	¥1,400
軽減課税売 (8%)	¥1,400
軽減税 (8%)	¥112
買上点数	1
合 計	¥1,512
(税抜合計	¥1,400)
(内消費税	¥112)
お 預 り	¥2,000
お 釣	¥488

注)※印は軽減税率
(8%)適用商品です

0001# 0002 XXXXXXXXXX

上記の金額正に領収致しました。

* 保管上のお願ひ *

このレシートは感熱紙の為
保管にはご注意下さい。