

政務活動報告書

提出者 県民連合立憲

使途項目	<input checked="" type="checkbox"/> 調査研究費	<input type="checkbox"/> 研修費	<input type="checkbox"/> 広聴広報費	<input type="checkbox"/> 委員等活動費	整理番号 /
	<input type="checkbox"/> 会議費	<input type="checkbox"/> 資料作成費	<input type="checkbox"/> 資料購入費	<input type="checkbox"/> 事務所費	
	<input type="checkbox"/> 事務費	<input type="checkbox"/> 人件費	※事務所費は議員のみ		

実施日 令和5年12月17日 ~ 令和5年12月20日

使途・事業名等 大阪府、福井県、石川県、富山県、東京都 調査

<政務活動に要した経費>

号	領収日	費目	支出目的・内容等	按分率	充当額
1	12月22日	交通費	12/17、バス代(高崎港~神戸港)	/	56,200円
2	12月22日	食事代	12/17、18 食事代	/	10,000円
3	12月22日	交通費	12/18、JR(大阪駅~金沢駅)	/	97,640円
4	12月22日	交通費	12/19、JR(金沢駅~富山駅~	/	
5	12月22日	宿泊費	12/18、19、宿泊費(東京駅)	/	102,440円
6	12月22日	交通費	12/20、航空運賃(羽田空港~高崎港)	/	81,560円
7	12月18日	交通費	12/18、バス代、JR(三喜駅~野原	/	3,640円
8	月 日		(支出証明の便利) ~大阪駅	/	円
9	12月17日	土産代	土産代	/	10,820円
10	12月17日	交通費	12/17、バス代(県庁~高崎港)	/	1,800円
11	12月18日	食事代	12/18、食事代	/	8,000円
12	12月19日	交通費	12/19、バス代(金沢市内本町~石川図書館)	/	2,700円

※支出を証明する書類(領収書等)を提出すること。 <合計> 375,820円

<政務活動費の概要> ※県外で政務活動を行った場合に記載すること。

目的 物流対策や交通政策、図書館の整備や利用促進、ドクターハリの運行や他県との連携等について調査する

日付・相手方・場所	日付	相手方	場所
	12月18日	JR高崎 総務課 大阪営業所	大阪府 大阪市
	12月18日	福井市役所	福井県 福井市
	12月19日	石川県立図書館	石川県 金沢市
	12月19日	富山県立中央病院	富山県 富山市
	12月20日	国立国会図書館	東京都 千代田区

内容・所見等  
別紙のとおり

備考

※欄が不足する場合は、別紙に記載すること。

政務活動報告書

提出者 県民連合立憲

使途項目	<input checked="" type="checkbox"/> 調査研究費	<input type="checkbox"/> 研修費	<input type="checkbox"/> 広聴広報費	<input type="checkbox"/> 要請陳情等活動費	整理番号 /
	<input type="checkbox"/> 会議費	<input type="checkbox"/> 資料作成費	<input type="checkbox"/> 資料購入費	<input type="checkbox"/> 事務所費	
	<input type="checkbox"/> 事務費	<input type="checkbox"/> 人件費	※事務費は議員のみ		

実施日 令和5年 12月 17日 ~ 令和5年 12月 20日

使途・事業名等 大阪府・福井県・石川県・富山県・東京都 調査

<政務活動に要した経費>

番号	領収日	費目	支出目的・内容等	按分率	充当額
1	12月19日	交通費	12/19: 973-代(石川県立図書館~金沢駅)	/	2,800円
2	12月19日	交通費	12/19: 973-代(富山駅~富山県立中央病院)	/	1,800円
3	12月19日	交通費	12/19: 973-代(富山県立中央病院~富山駅)	/	1,200円
4	12月19日	交通費	12/19: 973-代(東京駅~都内ホテル)	/	2,200円
5	12月20日	交通費	12/20: 973-代(都内ホテル~国会図書館)	/	1,100円
6	12月20日	交通費	12/20: 973-代(国会図書館~羽田空港)	/	9,220円
7	12月20日	交通費	12/20: 973-代(喜崎産院~県庁)	/	3,170円
8	12月17日	交通費	12/17: 通行料(門川本線~喜崎西)	/	1,720円
9	12月20日	交通費	12/20: JR(喜崎駅~延岡駅)	/	2,880円
10	12月17日	交通費	12/17: 通行料(都城~喜崎)	/	620円
11	12月20日	交通費	12/20: 通行料(喜崎~都城)	/	890円
12	12月17日	交通費	支出証明書のとおり	/	782円

※支出を証明する書類(領収書等)を提出すること。 <合計> 28,892円

<政務活動費の概要> ※県外で政務活動を行った場合に記載すること。

目的			
日付・相手方 ・場所	日付	相手方	場所
	月 日		
	月 日		
	月 日		
	月 日		
内容・所見等			
備考			

※欄が不足する場合は、別紙に記載すること。

政務活動報告書

提出者 県民連合立憲

使途項目	<input checked="" type="checkbox"/> 調査研究費	<input type="checkbox"/> 研修費	<input type="checkbox"/> 広聴広報費	<input type="checkbox"/> 委嘱請等活動費	整理番号 /
	<input type="checkbox"/> 会議費	<input type="checkbox"/> 資料作成費	<input type="checkbox"/> 資料購入費	<input type="checkbox"/> 事務所費	
	<input type="checkbox"/> 事務費	<input type="checkbox"/> 人件費	<small>※事務費は議員のみ</small>		

実施日 令和5年12月17日 ~ 令和5年12月20日

使途・事業名等 大阪府・福井県・石川県・富山県・東京都 調査

<政務活動に要した経費>

番号	領収日	費目	支出目的・内容等	按分率	充当額
1	12月20日	交通費	支出証明書のとおり	/	282円
2	月 日			/	円
3	月 日			/	円
4	月 日			/	円
5	月 日			/	円
6	月 日			/	円
7	月 日			/	円
8	月 日			/	円
9	月 日			/	円
10	月 日			/	円
11	月 日			/	円
12	月 日			/	円

※支出を証明する書類(領収書等)を提出すること。 <合計> 282円

<政務活動費の概要> ※県外で政務活動を行った場合に記載すること。

目的			
日付・相手方 ・場所	日付	相手方	場所
	月 日		
	月 日		
	月 日		
	月 日		
内容・所見等			
備考			

※欄が不足する場合は、別紙に記載すること。

領収書等証拠書類貼付用紙

提出者 県民連合立憲

用途項目	<input checked="" type="checkbox"/> 調査研究費	<input type="checkbox"/> 研修費	<input type="checkbox"/> 広聴広報費	<input type="checkbox"/> 要請陳情等活動費	整理番号 /
	<input type="checkbox"/> 会議費	<input type="checkbox"/> 資料作成費	<input type="checkbox"/> 資料購入費	<input type="checkbox"/> 事務所費	
	<input type="checkbox"/> 事務費	<input type="checkbox"/> 人件費	※事務費は議員のみ		

<領収書等証拠書類貼付欄>

ご依頼日 年 月 日  
05 / 12 / 22

電信扱

振込金受取書 (兼振込手数料)  
預金払戻請求書による振込受付書 (受取書)  
預金口座振替

お振込先

銀行名 漢字で左づめでご記入ください。  
店名 漢字で左づめでご記入ください。  
預金種目 普通 当座 貯蓄 その他  
左からご記入ください。  
フリガナ 姓と名の間にひとマスあけてご記入ください。  
ト ラ ブ ル ワ ン カ 7 シ キ  
濁点 ( ) 半濁点 ( ) は一字としてご記入ください。  
カ イ シ ヤ  
(おなまえ) トラブルワン株式会社 様

ご依頼人

フリガナ 姓と名の間にひとマスあけてご記入ください。  
マ シ ミ ヲ コ ヲ リ ツ ヲ  
濁点 ( ) 半濁点 ( ) は一字としてご記入ください。  
ン  
お電話 ご連絡先を市外局番から左づめでご記入ください。(一は不要)  
0 9 8 5 2 6 7 2 2 1  
(おなまえ) 県民連合立憲 様  
(おところ) 宮崎市橋通東丁目10番1号

\*お振込金受入区分が「現金・小切手等」のときは「振込金受取書(兼振込手数料受取書)」として、お振込金受入区分が「預金払戻請求書」のときは「振込受付書(兼振込手数料受取書)」として、取扱わせていただきます。

金額 十 億 千 百 十 万 千 百 十 一  
3 4 8 8 4 0 円  
復記 円  
手数料 ① ② ③ ④ ⑤ 550

お振込金受入区分(該当に印)  
 現金・当座小切手等  
 預金払戻請求書・預金口座振替

当行をご利用いただきありがとうございました。今後ともよろしくお願ひ申し上げます。

株式会社 宮崎銀行  
宮崎銀行 県庁支店  
店  
登録番号: T4350001001677 消費税税率10%

出(4)納  
5.12.22  
印紙

尚、お受取人に該当がなく振込金が返送された場合は、所定の組戻手数料をいただきます。  
○やむを得ない事由による通信機器、回線の障害等によって振込が遅延することがありますのでご了承ください。



果民連合立書



つきいれ餅  
**金城堂**  
KINYO DO since 1880

金城堂本店  
〒880-0805  
宮崎県宮崎市橋通東2-2-1  
TEL:0985-24-4305  
登録番号:T5350001005207  
端末番号:B1C2

2023-12-17 17:01:42

取引ID:43146-0

領収証

果民連合立書

様

つきいれ8入 ※	01,685x5	¥8,425
つきいれ6入 ※		¥1,318
くすみ餅10入 ※		¥1,080
小計		¥10,823

領収金額

¥10,823-

(税 ¥801-)

(3%対象 ¥10,823 内消費税 ¥801)

(クレジット ¥10,823- 内消費税 ¥801-)

注) ※は軽減税率(8%)適用

但し

調査先へのみせげ代として

上記正に領収いたしました。

担当者印



No.7028001020001

果民連合立書

領収書

2023年12月17日 -001

メーター運賃 ¥1,800円

合計 ¥1,800円

(税率10%)

登録番号 T4350001002031

現金支払 ¥1,800円

毎度ご乗車ありがとうございます。  
お忘れ物・お問い合わせは下記まで  
ご連絡お願い致します。

車両番号 0276

宮見貸切自動車株式会社

宮崎市船塚2丁目181-3

代表 TEL:0985-24-5003

<果民連合立書>



県民連合立巻  
領収証

車両番号 126号  
2023年12月19日  
毎度ご乗車ありがとうございます。  
(現金・チケット・クーポン・カード)  
乗車料金 ¥2700円  
運賃料金計 ¥2700円

言計 2700円  
消費税率 10.0%  
登録番号: T1220001005768

株式会社 富士タクシー  
金沢市御供田町ホ171-2  
TEL (076) 237-1020

<ホテル〜石川県立図書館>

県民連合立巻

領収書  
現・チ・ク・割引 No.6638  
日付 '23年12月19日 11:37  
車番 000240 800  
メータ運賃 ¥2,600円  
迎車料金 ¥200円

運賃料金計 ¥2,800円  
合計 ¥2,800円  
上記の通り領収致しました

毎度、ご乗車いただき  
ありがとうございます。

石川近鉄タクシー(株)  
金沢市北安江2-30-26

配車専用番号  
0570-08-3265

消費税率 10%  
登録番号: T8-2200-0100-0944

<石川県立図書館〜金沢駅>

県民連合立巻

領収書

No.4182

日付 '23年12月19日  
車番 000152 00  
基本運賃 ¥1800円  
合計 ¥1800円

上記の通り領収致しました  
消費税率 10%

ロキャッシュユレス  
毎度ご乗車ありがとうございます  
富山市長江新町1丁目1番22号

富山個人タクシー協同組合

TEL: 076(423)8877

(個人) 岳タクシー  
(携帯)

090-5681-0051

登録番号  
T7-8105-0695-2711

<富山駅〜富山県立中央病院>

県民連合立書

領収書

No. 1943

日付 2023年12月19日

車番 003897 0000

メータ料金 ¥1,700円

合計 ¥1,700円

上記の様に領収致しました

消費税等 10%

□キャッシュレス

毎度ご乗車ありがとうございます  
富山市長江新町1丁目1番22号  
富山個人タクシー協同組合

(個人) 宮口タクシー

TEL090-1635-3980

登録番号

T8810921764038

<富山県立中央病院~富山駅>

県民連合立書

領収書

現金・残・ク・割引 No.6118

日付 2023年12月19日

車番 021921 0000

運賃 ¥2,200-

運賃料金計 ¥2,200-

合計 ¥2,200-

内消費税等 ¥200-

消費税率 10%

上記の様に領収致しました

登録番号

T1810404630994

MIZUOKA TAXI

ドア番号: 4891

お忘れ物は下記所属団体へ

東京都個人タクシー協同組合

豊島支部 (平日9時~17時)

TEL03-3973-8323

上記時間以外は

TEL03-6271-0006

<東京駅~ホテル>

県民連合立書

領収書

車両番号 1908号  
2023年12月20日08:32  
毎度ご乗車ありがとうございます。  
(現金,チケット,クーポン,カード)

乗車料金 600円  
迎車料金 400円

運賃料金計 1000円  
アプリ手配料金 100円

合計 1100円  
消費税等 10.0%

<ホテル~国会図書館>

日本交通株式会社 登録番号:T3011501022512

お忘れ物は 日本交通 赤羽営業所

03(3965)8652

その他は カスタマーサポートデスクへ  
TEL050(3173)9200 平日9:00~17:00

県民連合立書

領収書

書

No. 2196

日付 '23年12月20日

車番 100175 000

メータ運賃 ¥8,500-

ETC料金 ¥720-

運賃料金計 ¥8,500-

通行料他 ¥720-

合計金額 ¥9,220-

内消費税等 ¥838-

消費税率 10%

上記の通り領収致しました

日の丸自動車グループ

タクシーのご用命は

03-3814-1111

<国会図書館

お忘れ物は

日の丸交通(株)

世田谷営業所

03-3302-2273

登録番号: T3010001144081

羽田空港

県民連合立書

領収書

現.チ.ク

2023年12月20日 -003

メータ運賃 ¥3,170円

合計 ¥3,170円

(税率10%)

登録番号 T6350001000446

現金支払 ¥3,170円

立替金 ¥ 円

毎度ご乗車ありがとうございます。

上記の金額有難く領収致しました。

車両番号 100109

往きも、復りも

国際興業グループ

宮崎市大字小松字前田2687-5

①榑銀町タクシー TEL:47-3311

②宮崎南国交通機 TEL:48-2611

③榑宮崎国際タクシー TEL:47-3313

車椅子介護移送や、9人乗り

ジャボタクシーもご利用ください。

<宮崎空港~県庁>



早稲田大学立義 松本

ご利用ありがとうございます。

## 利用証明書



料金所(自)	門川本線
料金所(至)	宮崎西
23年12月17日 17時 6分	
割引前料金	¥2,480-
割引△	¥750-
通行料金	¥1,730-

(ETCクレジット) 車種 1

※通行料金の消費税率は10%です。  
※通行料金は確定しておりません。

取扱番号

A21312-171019-402229

※本利用証明書はETC利用照会サービスで印字されたものです。

019

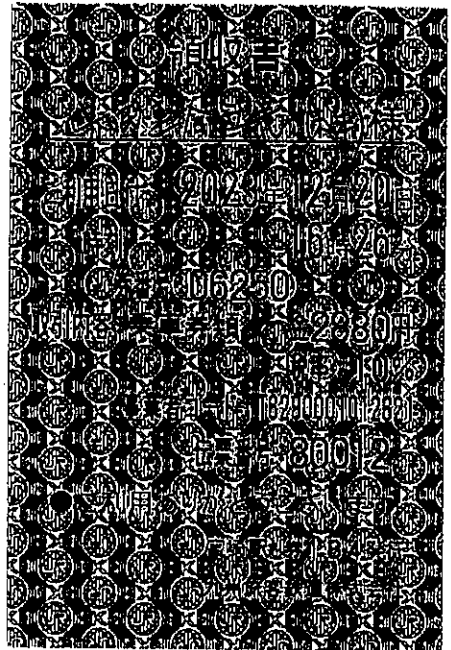

< 景 既 車 合 立 券 ・ 永 山 >

ご利用ありがとうございます。  
利 用 証 明 書



料金所(自)	都城
料金所(至)	宮崎
23年12月17日 17時35分	
割引前料金	¥890-
割引△	¥270-
通行料金	¥620-

(ETCクレジット) 車種 5  
※通行料金の消費税率は10%です。  
※通行料金は確定しておりません。  
取扱番号  
A21312-171021-564024  
※本利用証明書はETC利用照会サービ  
スで印字されたものです。

ご利用ありがとうございます。  
利 用 証 明 書



料金所(自)	宮崎
料金所(至)	都城
23年12月20日 17時 6分	
通行料金	¥890-

(ETCクレジット) 車種 5  
※通行料金の消費税率は10%です。  
※通行料金は確定しておりません。  
取扱番号  
A02312-201992-457716  
※本利用証明書はETC利用照会サービ  
スで印字されたものです。

支出証明書

(使途項目) 調査研究費

支出年月日	支出額	支出目的	支出先	証拠書類を徴しがたい理由	備考
5.12.17	782	} 念派果外調査 } 除る交通費	(都城市由宅 ~ 果行往復)	自家用車使用のため	@ 17円 × 46 km
5.12.20	782			自家用車使用のため	@ 17円 × 46 km
				自家用車使用のため	km
				自家用車使用のため	km
				自家用車使用のため	km
		現地調査交通費		自家用車使用のため	km
		現地調査交通費		自家用車使用のため	km
		現地調査交通費		自家用車使用のため	km
		現地調査交通費		自家用車使用のため	km
		現地調査交通費		自家用車使用のため	km
		現地調査交通費		自家用車使用のため	km
		現地調査交通費		自家用車使用のため	km
		現地調査交通費		自家用車使用のため	km
		現地調査交通費		自家用車使用のため	km
		現地調査交通費		自家用車使用のため	km
		現地調査交通費		自家用車使用のため	km
		現地調査交通費		自家用車使用のため	km

上記のとおり相違ないことを証明します。

提出者 永山 敏郎

幹事長 山内 佳菜子



害者を送迎するなど、住民主体の移動手段の確保、それに対する支援も実施している。コミュニティ・地域のリーダーがしっかりしてるからできている、逆に言うとそのリーダーがいなくなったら？という課題もある、と報告いただいた。

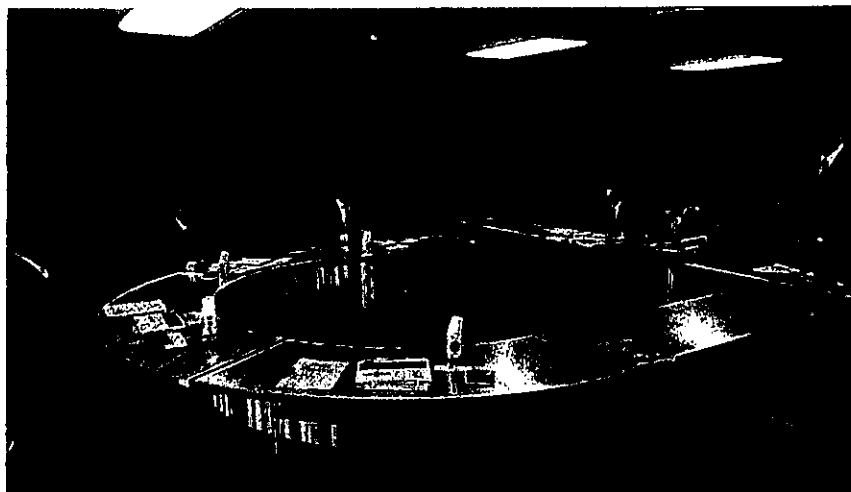

■12月19日(火)

③ 石川県立図書館(石川県金沢市)

・伊藤信一副館長にご対応いただいた。

・国会図書館の調査によると、国民の6割は「1年に1回も図書館に行ったことがない」というデータもある。田村俊作館長(慶応大名誉教授)は「その6割の人も来たくなるような、もっと敷居が低く、いろんな体験ができる、未来にわたって親しまれる『知の広場』にしたい」という思いで取り組んでいる。

・田村館長の考えとして、電子書籍など市民に身近で人気のコンテンツは市町村立図書館に集めてもらい、県立図書館は「身近ではないが市町村としてはほしい、でも買うことは難しいような本」をリアル(電子ではない)で買い集める、という方針、役割分担を行っている。

・県立図書館は公文書館の機能も備えている。地下書庫に約2800冊を保管し、少しずつデジタルアーカイブ化を進めている。デジタルアーカイブとして見ることができるのは、現在36冊。見たい場合は、情報公開法に基づく開示請求ではなく、図書館で利用請求をしてもらう。

・フロアに「SHOSHO(ショショ)」という端末がおかれており、歴史公文書を検索できる。また著作権フリーが確認されたものはそのまま活用することもできる。SHOSHO はスマホからでも活用可 <https://www.library.pref.ishikawa.lg.jp/shosho/>

・現在の馳浩知事の方針で、県立図書館の所管を教育委員会から知事部局(文化振興課)に移管した。これによって、図書館の年間予算も増加。図書館を単に図書館機能だけにするのではなく、知事部局の啓発促進、サテライト、課題解決の拠点という役割を持たせた、それに伴って予算も確保できる、という流れ。少子化対策(こども広場の設置)、県産材利用促進(館内で木材を積極活用)、伝統工芸品の応援(伝統工芸品の展示)、自然災害への啓発(展示スペース)な

どもにも取り組んでいる。図書館の集客力を背景に、各種展示やイベントにも興味関心を持ってもらえるなど、図書館も、県庁本課もWINWINの関係を構築しようとしている。

・活字離れ、読書離れが進む中、市町村と力を合わせて、未来にわたって図書館を利用してもらいという思いから「子どもエリア」を確保。

・屋内外を含めると従来の10倍の約2000平方 m に。中にはアスレチックのようになっているところもありにぎわう。

・屋外には玉ねぎを育てて収穫体験できる畑や、外で読み聞かせをできる場所もある。



#### ④ 富山県立中央病院(ドクターヘリ)

・富山県医務課・駒城真人医療政策班長などにご対応いただいた。

・富山県はコンパクトな地形という背景もあり、ドクターヘリ1台で運行対応可。しかし、隣県の岐阜県は南北に長く、北部がカバーしきれないため、岐阜県と富山県で連携協定を結び、富山県からも出動している(出動件数に応じて、経費は岐阜県が負担)

・ドクターヘリを増やす場合は、ヘリだけでなく、救急医の確保も必要。2024年問題や働き方改革が叫ばれる中、救急医をはじめとする人的確保も厳しい課題となる。

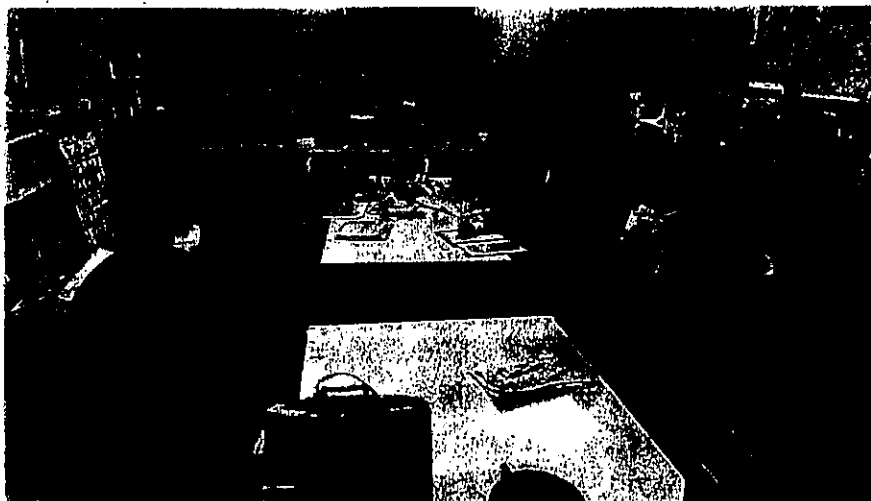

■12月20日(水)

⑤国立国会図書館(東京都千代田区)

・国立国会図書館調査企画課長・小熊美幸課長、澤田大祐課長補佐、総務課・柴田洋子課長補佐にご対応いただいた。

・国会議員の国会活動を補佐することを第一の使命として昭和23年設立(国会法)。さらに、行政・司法、国民に図書館奉仕を提供することも目的(国立国会図書館法)。

・建物は本館が1968年、隣接する新刊が1986年に完成。新館の地下8階はすべて書庫。昭和23年5月以降の出版物が納められており、紙以外の物も保管(国立国会図書館法により出版物はすべて納本)CD、DVD、ビデオなど。

・現在4700万冊の資料が東京、関西館、国際子ども図書館(上野)に収蔵されている。

・基本的に「捨てない」(自治体だと古くなった本を破棄=「除籍」することがある)。後世まで残すこと=保存と利用を併存させている。

・20年~25年ごとに書庫を増設。

・利用・閲覧は館内またはオンラインのみで、貸出はできない。18歳以上(国際子ども図書館は赤ちゃんからOK)可能。

・利用者はコロナ前が1日2000人程度、現在は1000人程度。

・デジタル化を進めており、来年1月からは電子書籍や電子雑誌も収集開始(民間の物含む。有償で販売されるもの)

・新館の書庫は1階から地下8階まであり、地下は30mに及ぶ(かつては都内最深だったが、現在は大江戸線の方が深い)

・書庫を地下に作った理由は、都心で敷地確保が難しく景観上の問題もあるが①気温や湿度が安定させやすい(書庫の保存環境によい)②地震の揺れも少ない(東京礫層という非常に固い地盤で地下30m付近が安定。2011年東日本大震災の際も地上の書庫の本は落下が激しかったが、地下はほぼ大丈夫だった。書庫は本の重みもあり、耐震化が倍必要という面もある)

・資料の「保存」と「利用」の両立を重視。例えば新聞も1か月分ごとに固い表紙を作り、古いものは薄い和紙を張って虫食い部分も補修。一定期間経過したらマイクロフィルムで撮影、原本は保管用、閲覧希望者にはマイクロフィルムで閲覧してもらう。そのような作業を専門に行う「資料保存課」もある。

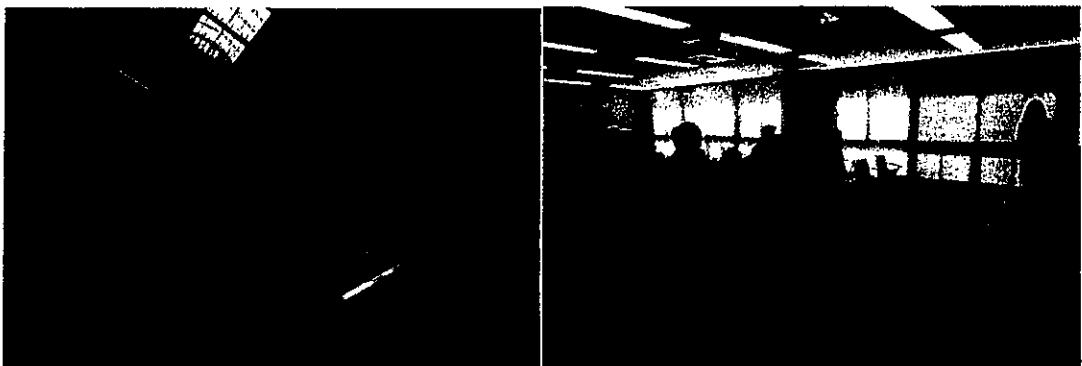

政務活動報告書

提出者 県民連合立憲

使途項目	<input type="checkbox"/> 調査研究費	<input checked="" type="checkbox"/> 研修費	<input type="checkbox"/> 広聴広報費	<input type="checkbox"/> 要請陳情等活動費	整理番号 /
	<input type="checkbox"/> 会議費	<input type="checkbox"/> 資料作成費	<input type="checkbox"/> 資料購入費	<input type="checkbox"/> 事務所費	
	<input type="checkbox"/> 事務費	<input type="checkbox"/> 人件費	※事務所費は議員のみ		

実施日 令和5年 8月 9日 ~ 年 月 日

使途・事業名等 第19回全国地方議員交流研修会延期 (台風被害のため) に係るキャンセル料 (長崎県)

<政務活動に要した経費>

番号	領収日	費目	支出目的・内容等	按分率	充当額
1	8月 9日	キャンセル料	航空券キャンセル料(台風被害のため)	/	7,440円
2	月 日			/	円
3	月 日			/	円
4	月 日			/	円
5	月 日			/	円
6	月 日			/	円
7	月 日			/	円
8	月 日			/	円
9	月 日			/	円
10	月 日			/	円
11	月 日			/	円
12	月 日			/	円

※支出を証明する書類(領収書等)を提出すること。 <合計> 7,440円

<政務活動費の概要> ※県外で政務活動を行った場合に記載すること。

目的			
日付・相手方 ・場所	日付	相手方	場所
	月 日		
	月 日		
	月 日		
	月 日		
内容・所見等			
備考			

※欄が不足する場合は、別紙に記載すること。



領収書等証拠書類貼付用紙

提出者 県民連合立憲

使途項目	<input type="checkbox"/> 調査研究費	<input checked="" type="checkbox"/> 研修費	<input type="checkbox"/> 広聴広報費	<input type="checkbox"/> 謝辞等活動費	整理番号 /
	<input type="checkbox"/> 会議費	<input type="checkbox"/> 資料作成費	<input type="checkbox"/> 資料購入費	<input type="checkbox"/> 事務所費	
	<input type="checkbox"/> 事務費	<input type="checkbox"/> 人件費		※事務費は議員のみ	

<領収書等証拠書類貼付欄>

領 収 証

No. 04655

県民連合立憲

2023年 8月 9日

(マリモトテイヤ) 様

金額	千	百	拾	万	千	百	拾	円
				7	4	4	0	

当旅行会は民法34条による公益法人につき収入印紙は貼付いたしません。

但し 航空券キャンセル料として  
上記の金額有難く領収致しました。

内 訳	
宿泊代	
航空券代	
タクシー代	



宮崎市広島1丁目12番17号  
TEL (代) 24-1555



※ 会印、係印の無いもの及び金額訂正のもの並びに複写記入でないものは無効とします。

政務活動報告書

提出者 県民連合立憲

使途項目	<input type="checkbox"/> 調査研究費	<input checked="" type="checkbox"/> 研修費	<input type="checkbox"/> 広聴広報費	<input type="checkbox"/> 要請陳情等活動費	整理番号 →
	<input type="checkbox"/> 会議費	<input type="checkbox"/> 資料作成費	<input type="checkbox"/> 資料購入費	<input type="checkbox"/> 事務所費	
	<input type="checkbox"/> 事務費	<input type="checkbox"/> 人件費	※事務所費は議員のみ		

実施日 令和5年 10月30日 ~ 令和5年 10月31日

使途・事業名等 第19回全国地方議員交流研修会in九州・長崎  
出席に要する経費

<政務活動に要した経費>

番号	領収日	費目	支出目的・内容等	按分率	充当額
1	10月23日	参加料	10/30・31 研修会参加費用	/	15,000円
2	10月24日	交通費	10/30: JR (日向長井駅~長崎駅)	/	19,360円
3	10月24日	交通費	11/1: JR (長崎駅~延岡駅)	/	16,440円
4	10月24日	宿泊費	10/30・31 宿泊費	/	17,710円
5	月 日			/	円
6	月 日			/	円
7	月 日			/	円
8	月 日			/	円
9	月 日			/	円
10	月 日			/	円
11	月 日			/	円
12	月 日			/	円

※支出を証明する書類(領収書等)を提出すること。 <合計> 64,510円

<政務活動費の概要> ※県外で政務活動を行った場合に記載すること。

目的 「第19回全国地方議員交流研修会in九州・長崎」に出席

日付・相手方・場所	日付	相手方	場所
		10月30日	全国地方議員交流研修会
	10月31日	全国地方議員交流研修会	長崎県長崎市長崎県勤労福祉会館
	月 日		
	月 日		
	月 日		

内容・所見等 東アジア共同体研究所の孫崎亨氏の記念講演があり、戦争に反対し核廃絶への強いメッセージを発信したいとのことであった。また、沖縄を再び戦場にしないための意見報告や若者による平和メッセージなどが発表された。青山学院大学の羽場久美子教授の講演もあり、アジアの平和について問題提起がなされた。各自治体と課題を共有し、平和の維持や戦争回避のためにどう取り組んでいくのか、改めて考える必要があると強く感じた。

備考

※欄が不足する場合は、別紙に記載すること。

領 収 証

2023年10月23日

宮崎県議会 県民連合立憲  
松本 哲也 様  
一金 ¥15,000 円

第19回全国地方議員交流研修会 (10/30~31) 参加費  
として  
上記まさに領収しました。

全国地方議員交流研修会実行委員会  
事務局

〒212-0011 川崎市幸区幸町4の8 青柳ビル2

TEL 090(8588)8307 FAX 044(541)2066



令和5年10月24日

No 020105

領収証 (Receipt)



県民連合立憲

登録番号 T6350001004315

松本 哲也

様

お客様コード 027

取 入  
印 紙

金額 ¥49,510

入金内訳	
現金	0
小切手	
クレジット	
振込	
合計	49510



内、消費税 円含みます

- 航空券
- 宿泊プラン
- JR券
- 高速バス
- 宿泊券
- ご旅行費用
- その他

上記金額正に領収致しました

備 考

10/30 日向長井駅~長崎駅  
11/1 長崎駅~延岡駅  
10/30 ホテルウイングポート長崎・1泊限付

トラベルワン株式会社

宮崎支店  都城支店

(本社所在地) 〒880-0013

宮崎市松橋1丁目13番12号

TEL 0985-41-7000

FAX 0985-41-7101

様式第7号 (第6条関係)

政務活動報告書					
提出者 県民連合立憲					整理番号
使途項目	<input type="checkbox"/> 調査研究費	<input checked="" type="checkbox"/> 研修費	<input type="checkbox"/> 広聴広報費	<input type="checkbox"/> 要請陳情等活動費	3
	<input type="checkbox"/> 会議費	<input type="checkbox"/> 資料作成費	<input type="checkbox"/> 資料購入費	<input type="checkbox"/> 事務所費	
	<input type="checkbox"/> 事務費	<input type="checkbox"/> 人件費	※事務所費は議員のみ		
実施日	令和6年 2 月 2 日 ~ 年 月 日				
使途・事業名等	2024年物流問題に関する宅配ボックスについての勉強会に要する経費				
<政務活動に要した経費>					
番号	領収日	費目	支出目的・内容等	按分率	充当額
1	2月2日	交通費	2. 高速料(都城~高崎往復)	/	1,780 円
2	2月2日	交通費	支出証明書のとおり	/	1,564 円
3	月 日			/	円
4	月 日			/	円
5	月 日			/	円
6	月 日			/	円
7	月 日			/	円
8	月 日			/	円
9	月 日			/	円
10	月 日			/	円
11	月 日			/	円
12	月 日			/	円
※支出を証明する書類(領収書等)を提出すること。 <合計>					2,344 円
<政務活動費の概要> ※県外で政務活動を行った場合に記載すること。					
目的					
日付・相手方 ・場所	日付	相手方		場所	
	月 日				
	月 日				
	月 日				
	月 日				
内容・所見等					
備考					

※欄が不足する場合は、別紙に記載すること。

領収書等証拠書類貼付用紙

提出者 県民連合立憲

使途項目	<input type="checkbox"/> 調査研究費	<input checked="" type="checkbox"/> 研修費	<input type="checkbox"/> 広聴広報費	<input type="checkbox"/> 要請陳情等活動費	整理番号 3
	<input type="checkbox"/> 会議費	<input type="checkbox"/> 資料作成費	<input type="checkbox"/> 資料購入費	<input type="checkbox"/> 事務所費	
	<input type="checkbox"/> 事務費	<input type="checkbox"/> 人件費		※事務所費は議員のみ	

<領収書等証拠書類貼付欄>

<p>ご利用ありがとうございます。 <b>利用証明書</b></p>  <p>料金所(自) 都城 料金所(至) 宮崎 24年 2月 2日 9時34分</p> <hr/> <p>通行料金 ¥890-</p> <p>(ETCクレジット) 車種 5 ※通行料金の消費税率は10%です。 ※通行料金は確定しておりません。 取扱番号 A04402-022460-737828 ※本利用証明書はETC利用照会サービスで印字されたものです。</p>	<p>県民連合立憲 (印)</p>	<p>ご利用ありがとうございます。 <b>利用証明書</b></p>  <p>料金所(自) 宮崎 料金所(至) 都城 24年 2月 2日 13時38分</p> <hr/> <p>通行料金 ¥890-</p> <p>(ETCクレジット) 車種 5 ※通行料金の消費税率は10%です。 ※通行料金は確定しておりません。 取扱番号 A04402-022484-302427 ※本利用証明書はETC利用照会サービスで印字されたものです。</p>
---	-----------------------	---

支出証明書

研 修 費

(使途項目)

支出年月日	支出額	支出目的	支出先	証拠書類を徴しがたい理由	備考
6.22	1,564	宅配ボックスの勉強会出席に係る交通費	(都城市内自電果行往復)	自家用車使用のため	@17円×92 km
				自家用車使用のため	km
				自家用車使用のため	km
				自家用車使用のため	km
		現地調査交通費		自家用車使用のため	km
		現地調査交通費		自家用車使用のため	km
		現地調査交通費		自家用車使用のため	km
		現地調査交通費		自家用車使用のため	km
		現地調査交通費		自家用車使用のため	km
		現地調査交通費		自家用車使用のため	km
		現地調査交通費		自家用車使用のため	km
		現地調査交通費		自家用車使用のため	km
		現地調査交通費		自家用車使用のため	km
		現地調査交通費		自家用車使用のため	km
		現地調査交通費		自家用車使用のため	km
		現地調査交通費		自家用車使用のため	km

上記のとおり相違ないことを証明します。

提出者 永山敏郎

幹事長 山内佳菜子

様式第7号 (第6条関係)

政務活動報告書

提出者 県民連合立憲

使途項目	<input type="checkbox"/> 調査研究費	<input type="checkbox"/> 研修費	<input type="checkbox"/> 広聴広報費	<input type="checkbox"/> 要請陳情等活動費	整理番号 /
	<input checked="" type="checkbox"/> 会議費	<input type="checkbox"/> 資料作成費	<input type="checkbox"/> 資料購入費	<input type="checkbox"/> 事務所費	
	<input type="checkbox"/> 事務費	<input type="checkbox"/> 人件費	※事務所費は議員のみ		

実施日 令和5年 5月 9日 ~ 令和5年 5月 19日

使途・事業名等 党議(全協対応)出席に要する経費

<政務活動に要した経費>

番号	領収日	費目	支出目的・内容等	按分率	充当額
1	5月 9日	交通費	5/9・高速料(岩崎~都城)	/	890円
2	5月 9日	?	5/9・高速料(門川本線~西都)	/	2,010円
3	5月 19日	?	5/19・高速料(門川本線~西都)	/	1,720円
4	5月 19日	?	5/19・有料道路代	/	150円
5	5月 9日	?	支出証明書のとおり	/	5,389円
6	5月 19日	?	支出証明書のとおり	/	5,321円
7	月 日			/	円
8	月 日			/	円
9	月 日			/	円
10	月 日			/	円
11	月 日			/	円
12	月 日			/	円

※支出を証明する書類(領収書等)を提出すること。 <合計> 15,480円

<政務活動費の概要> ※県外で政務活動を行った場合に記載すること。

目的			
日付・相手方 ・場所	日付	相手方	場所
	月 日		
	月 日		
	月 日		
	月 日		

内容・所見等

備考

※欄が不足する場合は、別紙に記載すること。

領収書等証拠書類貼付用紙

提出者 県民連合立憲

使途項目	<input type="checkbox"/> 調査研究費	<input type="checkbox"/> 研修費	<input type="checkbox"/> 広聴広報費	<input type="checkbox"/> 要請陳情等活動費	整理番号 /
	<input checked="" type="checkbox"/> 会議費	<input type="checkbox"/> 資料作成費	<input type="checkbox"/> 資料購入費	<input type="checkbox"/> 事務所費	
	<input type="checkbox"/> 事務費	<input type="checkbox"/> 人件費	※事務所費は議員のみ		

< 領収書等証拠書類貼付欄 >

ご利用ありがとうございます。

### 利 用 証 明 書



料金所(自) 宮崎  
料金所(至) 都城  
23年 5月 9日 15時36分

県民連合立憲(永山)

---

通行料金 ￥890-

(ETCクレジット) 車種 5

取扱番号  
A32305-099715-961139 (確)

※通行料金は消費税率10%対象です。  
※本利用証明書はETC利用照会サービスで印字されたものです。



〈果敢立念、私本〉

ご利用ありがとうございます。

### 利用証明書



西日本

料金所(自) 門川本線

料金所(至) 西都

23年 5月 9日 11時16分

割引前料金 ¥2,030-

割引△ ¥20-

通行料金 ¥2,010-

(ETC/レゾ) 車種 1

取扱番号

A32305-098669-748336

※通行料金は消費税率1.0%対象です。

※本利用証明書はETC利用照会サービ

スで印字されたものです。

**確**

009

ご利用ありがとうございます。

### 利用証明書



西日本

料金所(自) 門川南スマート

料金所(至) 西都

23年 5月 19日 9時40分

通行料金 ¥1,720-

(ETC/レゾ) 車種 1

取扱番号

A33305-194298-231634

※通行料金は消費税率1.0%対象です。

※本利用証明書はETC利用照会サービ

スで印字されたものです。

**確**

ご利用ありがとうございます。

### 領収書

宮崎東道路公社

一ツ葉有料道路(北線)

TEL 0985-39-1469

23年 5月 19日 草種 普通

通行料金 ¥150-

現金 ¥150-

2046-L02-0468

料金所では一旦停止して下さい。

支出証明書

(使途項目) 会議費

支出年月日	支出額	支出目的	支出先	証拠書類を徴しがたい理由	備考
5.5.9	136	} 党議(全協対心) (臨時会対心) 出席上給子取返費	(臨時市内電~ 県庁任後)	自家用車使用のため	@17円×8 km
5.5.19	136			自家用車使用のため	8 km
				自家用車使用のため	km
				自家用車使用のため	km
				自家用車使用のため	km
		現地調査交通費		自家用車使用のため	km
		現地調査交通費		自家用車使用のため	km
		現地調査交通費		自家用車使用のため	km
		現地調査交通費		自家用車使用のため	km
		現地調査交通費		自家用車使用のため	km
		現地調査交通費		自家用車使用のため	km
		現地調査交通費		自家用車使用のため	km
		現地調査交通費		自家用車使用のため	km
		現地調査交通費		自家用車使用のため	km
		現地調査交通費		自家用車使用のため	km
		現地調査交通費		自家用車使用のため	km

上記のとおり相違ないことを証明します。

提出者

岩切達哉

幹事長 山内佳菜子

支出証明書

(使途項目) **会 議 費**

支出年月日	支出額	支出目的	支出先	証拠書類を徴しがたい理由	備考
5.5.9	102	協議(全協研) 小島に於ける交通費	(喜多市巾着町〜保町往復)	自家用車使用のため	@17円× 6 km
				自家用車使用のため	km
				自家用車使用のため	km
				自家用車使用のため	km
				自家用車使用のため	km
		現地調査交通費		自家用車使用のため	km
		現地調査交通費		自家用車使用のため	km
		現地調査交通費		自家用車使用のため	km
		現地調査交通費		自家用車使用のため	km
		現地調査交通費		自家用車使用のため	km
		現地調査交通費		自家用車使用のため	km
		現地調査交通費		自家用車使用のため	km
		現地調査交通費		自家用車使用のため	km
		現地調査交通費		自家用車使用のため	km
		現地調査交通費		自家用車使用のため	km
		現地調査交通費		自家用車使用のため	km
		現地調査交通費		自家用車使用のため	km

上記のとおり相違ないことを証明します。

提出者 山内 佳菜子

支出証明書

(使途項目) 会議費

支出年月日	支出額	支出目的	支出先	証拠書類を徴しがたい理由	備考
5.5.9	2,570	} 会議 (全協研) (臨時会研) 出席に係る交通費	(延岡市内自走)	自家用車使用のため	@17円×210 km
5.5.19	3,570		県庁往復)	自家用車使用のため	210 km
				自家用車使用のため	km
				自家用車使用のため	km
				自家用車使用のため	km
		現地調査交通費		自家用車使用のため	km
		現地調査交通費		自家用車使用のため	km
		現地調査交通費		自家用車使用のため	km
		現地調査交通費		自家用車使用のため	km
		現地調査交通費		自家用車使用のため	km
		現地調査交通費		自家用車使用のため	km
		現地調査交通費		自家用車使用のため	km
		現地調査交通費		自家用車使用のため	km
		現地調査交通費		自家用車使用のため	km
		現地調査交通費		自家用車使用のため	km
		現地調査交通費		自家用車使用のため	km
		現地調査交通費		自家用車使用のため	km

上記のとおり相違ないことを証明します。

提出者

松本哲也

幹事長 山内佳菜子

支出証明書

会 議 費

(使途項目)

支出年月日	支出額	支出目的	支出先	証拠書類を徴しがたい理由	備考
5.5.9	1,581	} 党議(全席対応) (臨時会対応) 出席に係る交通費	(都城市内) 既	自家用車使用のため	@17円 × 90 km
5.5.19	1,615		~ 県庁経復)	自家用車使用のため	95 km
				自家用車使用のため	km
				自家用車使用のため	km
				自家用車使用のため	km
		現地調査交通費		自家用車使用のため	km
		現地調査交通費		自家用車使用のため	km
		現地調査交通費		自家用車使用のため	km
		現地調査交通費		自家用車使用のため	km
		現地調査交通費		自家用車使用のため	km
		現地調査交通費		自家用車使用のため	km
		現地調査交通費		自家用車使用のため	km
		現地調査交通費		自家用車使用のため	km
		現地調査交通費		自家用車使用のため	km
		現地調査交通費		自家用車使用のため	km
		現地調査交通費		自家用車使用のため	km

上記のとおり相違ないことを証明します。

提出者 永山 敏郎

幹事長 山内 佳菜子

政務活動報告書

提出者 県民連合立憲

使途項目	<input type="checkbox"/> 調査研究費	<input type="checkbox"/> 研修費	<input type="checkbox"/> 広聴広報費	<input type="checkbox"/> 要請陳情等活動費	整理番号 2
	<input checked="" type="checkbox"/> 会議費	<input type="checkbox"/> 資料作成費	<input type="checkbox"/> 資料購入費	<input type="checkbox"/> 事務所費	
	<input type="checkbox"/> 事務費	<input type="checkbox"/> 人件費	<small>※事務所費は議員のみ</small>		

実施日 令和5年6月2日 ~ 令和5年6月5日

使途・事業名等 合同政策研究会(6月定例会の勉強会)出席に要する経費

<政務活動に要した経費>

番号	領収日	費目	支出目的・内容等	按分率	充当額
1	6月2日	交通費	6/5: 高速料(門川本線~西都経路)	/	4,020円
2	6月5日	?	6/5: 高速料(門川本線~西都)	/	2,010円
3	6月2日	?	6/5: 高速料(都城~宮内経路)	/	1,780円
4	6月5日	?	6/5: 高速料(都城~宮内経路)	/	1,780円
5	6月2日	?	支出証明書のとおり	/	5,168円
6	6月5日	?	支出証明書のとおり	/	5,872円
7	月 日			/	円
8	月 日			/	円
9	月 日			/	円
10	月 日			/	円
11	月 日			/	円
12	月 日			/	円

※支出を証明する書類(領収書等)を提出すること。 <合計> 20,130円

<政務活動費の概要> ※県外で政務活動を行った場合に記載すること。

目的			
日付・相手方 ・場所	日付	相手方	場所
	月 日		
	月 日		
	月 日		
	月 日		
内容・所見等			
備考			

※欄が不足する場合は、別紙に記載すること。

領収書等証拠書類貼付用紙

提出者 県民連合立憲



使途項目	<input type="checkbox"/> 調査研究費	<input type="checkbox"/> 研修費	<input type="checkbox"/> 広聴広報費	<input type="checkbox"/> 要請陳情等活動費	整理番号  2
	<input checked="" type="checkbox"/> 会議費	<input type="checkbox"/> 資料作成費	<input type="checkbox"/> 資料購入費	<input type="checkbox"/> 事務所費	
	<input type="checkbox"/> 事務費	<input type="checkbox"/> 人件費		※事務所費は議員のみ	



<領収書等証拠書類貼付欄>

<県民連合立憲・私本>

<p style="text-align: center;">ご利用ありがとうございます。 <b>利用証明書</b></p> <p style="text-align: center;"> 西日本</p> <p>料金所(自) 門川本線 料金所(至) 西都 23年 6月 2日 8時16分 割引前料金 ¥2,030- 割引△ ¥20- ----- 通行料金 ¥2,010-</p> <p>(ETC/クレジット) 車種 1</p> <p>取扱番号 A35306-024177-086532 <span style="border: 1px solid black; border-radius: 50%; padding: 2px;">確</span></p> <p><small>※通行料金は消費税率10%対象です。 ※本利用証明書はETC利用照会サービスで印字されたものです。</small></p> <p style="text-align: right;">009</p>	<p style="text-align: center;">ご利用ありがとうございます。 <b>利用証明書</b></p> <p style="text-align: center;"> 西日本</p> <p>料金所(自) 西都 料金所(至) 門川本線 23年 6月 2日 18時17分 割引前料金 ¥2,030- 割引△ ¥20- ----- 通行料金 ¥2,010-</p> <p>(ETC/クレジット) 車種 1</p> <p>取扱番号 A35306-024177-088231 <span style="border: 1px solid black; border-radius: 50%; padding: 2px;">確</span></p> <p><small>※通行料金は消費税率10%対象です。 ※本利用証明書はETC利用照会サービスで印字されたものです。</small></p> <p style="text-align: right;">009</p>	<p style="text-align: center;">ご利用ありがとうございます。 <b>利用証明書</b></p> <p style="text-align: center;"> 西日本</p> <p>料金所(自) 門川本線 料金所(至) 西都 23年 6月 5日 8時 5分 割引前料金 ¥2,030- 割引△ ¥20- ----- 通行料金 ¥2,010-</p> <p>(ETC/クレジット) 車種 1</p> <p>取扱番号 A35306-054177-088832 <span style="border: 1px solid black; border-radius: 50%; padding: 2px;">確</span></p> <p><small>※通行料金は消費税率10%対象です。 ※本利用証明書はETC利用照会サービスで印字されたものです。</small></p> <p style="text-align: right;">009</p>
---	--	---

<景民連合立憲・永山>

<p>ご利用ありがとうございます。 <b>利用証明書</b></p> <p> <b>NEXCO</b> 西日本</p> <p>料金所(自) 都城 料金所(至) 宮崎 23年 6月 2日 9時16分</p> <hr/> <p>通行料金 ¥890-</p> <p>(ETCクレジット) 車種 5</p> <p>取扱番号 A15306-026139-454221</p> <p><small>※通行料金は消費税率10%対象です。 ※本利用証明書はETC利用照会サービスで印字されたものです。</small></p>	<p>ご利用ありがとうございます。 <b>利用証明書</b></p> <p> <b>NEXCO</b> 西日本</p> <p>料金所(自) 宮崎 料金所(至) 都城 23年 6月 2日 16時 4分</p> <hr/> <p>通行料金 ¥890-</p> <p>(ETCクレジット) 車種 5</p> <p>取扱番号 A15306-026157-731427</p> <p><small>※通行料金は消費税率10%対象です。 ※本利用証明書はETC利用照会サービスで印字されたものです。</small></p>
---	---

<p>ご利用ありがとうございます。 <b>利用証明書</b></p> <p> <b>NEXCO</b> 西日本</p> <p>料金所(自) 都城 料金所(至) 宮崎 23年 6月 5日 9時 9分</p> <hr/> <p>通行料金 ¥890-</p> <p>(ETCクレジット) 車種 5</p> <p>取扱番号 A18306-057439-110324</p> <p><small>※通行料金は消費税率10%対象です。 ※本利用証明書はETC利用照会サービスで印字されたものです。</small></p>	<p>ご利用ありがとうございます。 <b>利用証明書</b></p> <p> <b>NEXCO</b> 西日本</p> <p>料金所(自) 宮崎 料金所(至) 都城 23年 6月 5日 18時 6分</p> <hr/> <p>通行料金 ¥890-</p> <p>(ETCクレジット) 車種 5</p> <p>取扱番号 A18306-057474-771923</p> <p><small>※通行料金は消費税率10%対象です。 ※本利用証明書はETC利用照会サービスで印字されたものです。</small></p>
---	---



支出証明書

(使途項目) 会議費

支出年月日	支出額	支出目的	支出先	証拠書類を徴しがたい理由	備考
5.6.2	136	合同政策研究会 (6月定例会の 勉強会)出席に 係る交通費	(高崎市内自宅~ 県庁経復)	自家用車使用のため	@17円×8 km
5.6.5	136			自家用車使用のため	8 km
				自家用車使用のため	km
				自家用車使用のため	km
				自家用車使用のため	km
		現地調査交通費		自家用車使用のため	km
		現地調査交通費		自家用車使用のため	km
		現地調査交通費		自家用車使用のため	km
		現地調査交通費		自家用車使用のため	km
		現地調査交通費		自家用車使用のため	km
		現地調査交通費		自家用車使用のため	km
		現地調査交通費		自家用車使用のため	km
		現地調査交通費		自家用車使用のため	km
		現地調査交通費		自家用車使用のため	km
		現地調査交通費		自家用車使用のため	km
		現地調査交通費		自家用車使用のため	km
		現地調査交通費		自家用車使用のため	km

上記のとおり相違ないことを証明します。

提出者 岩切達哉

幹事長 山内佳菜子

支出証明書

(使途項目) 会 議 費

支出年月日	支出額	支出目的	支出先	証拠書類を徴しがたい理由	備考
5.6.5	102	合同政策研究会 (6月定例会)	(宮崎市内地～ 米庁往復)	自家用車使用のため	@17円×6 km
		知強会出席に 係る交通費		自家用車使用のため	km
				自家用車使用のため	km
				自家用車使用のため	km
				自家用車使用のため	km
		現地調査交通費		自家用車使用のため	km
		現地調査交通費		自家用車使用のため	km
		現地調査交通費		自家用車使用のため	km
		現地調査交通費		自家用車使用のため	km
		現地調査交通費		自家用車使用のため	km
		現地調査交通費		自家用車使用のため	km
		現地調査交通費		自家用車使用のため	km
		現地調査交通費		自家用車使用のため	km
		現地調査交通費		自家用車使用のため	km
		現地調査交通費		自家用車使用のため	km
		現地調査交通費		自家用車使用のため	km

上記のとおり相違ないことを証明します。

提出者 山内 佳菜子

支出証明書

(使途項目) **会 議 費**

支出年月日	支出額	支出目的	支出先	証拠書類を徴しがたい理由	備考
5.6.2	2,468	合同政策研究会 (6月定例会) 勉強会出席に 係り交通費	(延岡市内地~ 県庁往復)	自家用車使用のため	@17円×204 km
5.6.5	3,570			自家用車使用のため	210 km
				自家用車使用のため	km
				自家用車使用のため	km
				自家用車使用のため	km
		現地調査交通費		自家用車使用のため	km
		現地調査交通費		自家用車使用のため	km
		現地調査交通費		自家用車使用のため	km
		現地調査交通費		自家用車使用のため	km
		現地調査交通費		自家用車使用のため	km
		現地調査交通費		自家用車使用のため	km
		現地調査交通費		自家用車使用のため	km
		現地調査交通費		自家用車使用のため	km
		現地調査交通費		自家用車使用のため	km
		現地調査交通費		自家用車使用のため	km
		現地調査交通費		自家用車使用のため	km

上記のとおり相違ないことを証明します。

提出者

松本 哲也

幹事長 山内 佳菜子

支出証明書

会 議 費

(使途項目)

支出年月日	支出額	支出目的	支出先	証拠書類を徴しがたい理由	備考
5.6.2	1,564	合同政策研究会 (6月定例会)	(都城市内赴)	自家用車使用のため	@17円×92 km
5.6.5	1,564	地検会出席に 係る交通費	~県庁往復)	自家用車使用のため	92 km
				自家用車使用のため	km
				自家用車使用のため	km
				自家用車使用のため	km
		現地調査交通費		自家用車使用のため	km
		現地調査交通費		自家用車使用のため	km
		現地調査交通費		自家用車使用のため	km
		現地調査交通費		自家用車使用のため	km
		現地調査交通費		自家用車使用のため	km
		現地調査交通費		自家用車使用のため	km
		現地調査交通費		自家用車使用のため	km
		現地調査交通費		自家用車使用のため	km
		現地調査交通費		自家用車使用のため	km
		現地調査交通費		自家用車使用のため	km
		現地調査交通費		自家用車使用のため	km
		現地調査交通費		自家用車使用のため	km

上記のとおり相違ないことを証明します。

提出者 永山敏郎

幹事長 山内佳菜子

政務活動報告書

提出者 県民連合立憲

使途項目	<input type="checkbox"/> 調査研究費	<input type="checkbox"/> 研修費	<input type="checkbox"/> 広聴広報費	<input type="checkbox"/> 要請陳情等活動費	整理番号 31
	<input checked="" type="checkbox"/> 会議費	<input type="checkbox"/> 資料作成費	<input type="checkbox"/> 資料購入費	<input type="checkbox"/> 事務所費	
	<input type="checkbox"/> 事務費	<input type="checkbox"/> 人件費	<small>※事務所費は議員のみ</small>		

実施日 令和5年 9月 1日 ~ 令和5年 9月 4日

使途・事業名等 合同政策研究会(9月定例会の勉強会)出席に要する経費

<政務活動に要した経費>

番号	領収日	費目	支出目的・内容等	按分率	充当額
1	9月 1日	交通費	9/1・JR(延岡駅~高崎駅経路)	/	5,260円
2	9月 4日	〃	9/4・高速料(門川本線~高崎五経路)	/	4,920円
3	9月 1日	〃	9/1・高速料(都城~高崎経路)	/	1,780円
4	9月 4日	〃	9/4・高速料(都城~高崎経路)	/	1,780円
5	9月 1日	〃	支出証明書のとり	/	1,700円
6	9月 4日	〃	支出証明書のとり	/	5,270円
7	月 日			/	円
8	月 日			/	円
9	月 日			/	円
10	月 日			/	円
11	月 日			/	円
12	月 日			/	円
※支出を証明する書類(領収書等)を提出すること。 <合計>					21,270円

<政務活動費の概要> ※県外で政務活動を行った場合に記載すること。

目的			
日付・相手方 ・場所	日付	相手方	場所
	月 日		
	月 日		
	月 日		
	月 日		

内容・所見等

備考

※欄が不足する場合は、別紙に記載すること。

領収書等証拠書類貼付用紙

提出者 県民連合立憲



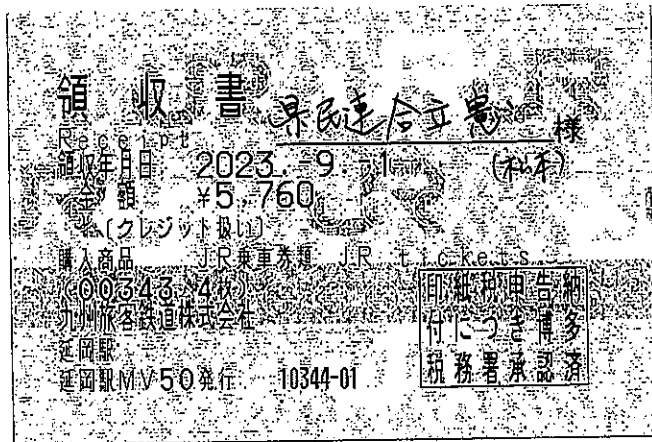

使途項目	<input type="checkbox"/> 調査研究費	<input type="checkbox"/> 研修費	<input type="checkbox"/> 広聴広報費	<input type="checkbox"/> 要請陳情等活動費	整理番号 3
	<input checked="" type="checkbox"/> 会議費	<input type="checkbox"/> 資料作成費	<input type="checkbox"/> 資料購入費	<input type="checkbox"/> 事務所費	
	<input type="checkbox"/> 事務費	<input type="checkbox"/> 人件費		※事務所費は議員のみ	

<領収書等証拠書類貼付欄>



ご利用ありがとうございます。 <b>利用証明書</b>  NEXCO 西日本	ご利用ありがとうございます。 <b>利用証明書</b>  NEXCO 西日本
料金所(自) 門川本線 料金所(至) 宮崎西 23年 9月 4日 8時44分 割引前料金 ¥2,480- 割引△ ¥20- <hr/> 通行料金 ¥2,460-	料金所(自) 宮崎西 料金所(至) 門川本線 23年 9月 4日 18時59分 割引前料金 ¥2,480- 割引△ ¥20- <hr/> 通行料金 ¥2,460-
(ETCクレジット) 車種 1 取扱番号 A03309-048828-697913 ※通行料金は消費税率10%対象です。 ※本利用証明書はETC利用照会サービスで印字されたものです。	(ETCクレジット) 車種 1 取扱番号 A03309-049297-319914 ※通行料金は消費税率10%対象です。 ※本利用証明書はETC利用照会サービスで印字されたものです。
009	009

<県民連合立憲・私学>

<p>ご利用ありがとうございます。  <b>利 用 証 明 書</b></p> <p> <b>NEXCO</b> 西日本</p> <p>料金所(自) 都城          料金所(至) 宮崎          23年 9月 1日 8時48分</p>	<p>ご利用ありがとうございます。  <b>利 用 証 明 書</b></p> <p> <b>NEXCO</b> 西日本</p> <p>料金所(自) 宮崎          料金所(至) 都城          23年 9月 1日 18時 2分</p>	<p>ご利用ありがとうございます。  <b>利 用 証 明 書</b></p> <p> <b>NEXCO</b> 西日本</p> <p>料金所(自) 都城          料金所(至) 宮崎          23年 9月 4日 8時46分</p>	<p>ご利用ありがとうございます。  <b>利 用 証 明 書</b></p> <p> <b>NEXCO</b> 西日本</p> <p>料金所(自) 宮崎          料金所(至) 都城          23年 9月 4日 18時21分</p>
<p>通行料金 ¥890-</p> <p>(ETC/クレジット) 車種 5</p> <p>取扱番号          A10309-017732-900023  <small>※通行料金は消費税10%対象です。          ※本利用証明書はETC利用照会サービスで印字されたものです。</small></p>	<p>通行料金 ¥890-</p> <p>(ETC/クレジット) 車種 5</p> <p>取扱番号          A10309-017768-548423  <small>※通行料金は消費税10%対象です。          ※本利用証明書はETC利用照会サービスで印字されたものです。</small></p>	<p>通行料金 ¥890-</p> <p>(ETC/クレジット) 車種 5</p> <p>取扱番号          A13309-048015-595929  <small>※通行料金は消費税10%対象です。          ※本利用証明書はETC利用照会サービスで印字されたものです。</small></p>	<p>通行料金 ¥890-</p> <p>(ETC/クレジット) 車種 5</p> <p>取扱番号          A13309-048054-203922  <small>※通行料金は消費税10%対象です。          ※本利用証明書はETC利用照会サービスで印字されたものです。</small></p>

く果氏事合立荒・永山7

(使途項目) 会 議 費		支 出 証 明 書			
支出年月日	支出額	支出目的	支出先	証拠書類を徴しがたい理由	備考
5.9.1	136	合同政策研究会 (9月定例会の 勉強会)出席に 係る交通費	(宮崎市内地)	自家用車使用のため	@17円 × 8 km
5.9.4	136		～果実(佐賀)	自家用車使用のため	8 km
				自家用車使用のため	km
				自家用車使用のため	km
				自家用車使用のため	km
		現地調査交通費		自家用車使用のため	km
		現地調査交通費		自家用車使用のため	km
		現地調査交通費		自家用車使用のため	km
		現地調査交通費		自家用車使用のため	km
		現地調査交通費		自家用車使用のため	km
		現地調査交通費		自家用車使用のため	km
		現地調査交通費		自家用車使用のため	km
		現地調査交通費		自家用車使用のため	km
		現地調査交通費		自家用車使用のため	km
		現地調査交通費		自家用車使用のため	km
		現地調査交通費		自家用車使用のため	km
		現地調査交通費		自家用車使用のため	km

上記のとおり相違ないことを証明します。

提出者 岩切達哉

幹事長 山内佳菜子



支出証明書

会 費

(使途項目)

支出年月日	支出額	支出目的	支出先	証拠書類を徴しがたい理由	備考
5.9.4	102	合同政策研究会 (9月先例会の 勉強会)出席に 係る交通費	(喜阿市内地~ 果行往復)	自家用車使用のため	@17円×6 km
				自家用車使用のため	km
				自家用車使用のため	km
				自家用車使用のため	km
				自家用車使用のため	km
		現地調査交通費		自家用車使用のため	km
		現地調査交通費		自家用車使用のため	km
		現地調査交通費		自家用車使用のため	km
		現地調査交通費		自家用車使用のため	km
		現地調査交通費		自家用車使用のため	km
		現地調査交通費		自家用車使用のため	km
		現地調査交通費		自家用車使用のため	km
		現地調査交通費		自家用車使用のため	km
		現地調査交通費		自家用車使用のため	km
		現地調査交通費		自家用車使用のため	km
		現地調査交通費		自家用車使用のため	km
		現地調査交通費		自家用車使用のため	km

上記のとおり相違ないことを証明します。

提出者 山内佳菜子

支出証明書

(使途項目) 会 議 費

支出年月日	支出額	支出目的	支出先	証拠書類を徴しがたい理由	備考
5.9.4	3,468	合同政策研究会 (9月先例会の 勉強会)出席に 係る交通費	(延岡市内自宅 ～県庁経路)	自家用車使用のため	@17円×204 km
				自家用車使用のため	km
				自家用車使用のため	km
				自家用車使用のため	km
				自家用車使用のため	km
		現地調査交通費		自家用車使用のため	km
		現地調査交通費		自家用車使用のため	km
		現地調査交通費		自家用車使用のため	km
		現地調査交通費		自家用車使用のため	km
		現地調査交通費		自家用車使用のため	km
		現地調査交通費		自家用車使用のため	km
		現地調査交通費		自家用車使用のため	km
		現地調査交通費		自家用車使用のため	km
		現地調査交通費		自家用車使用のため	km
		現地調査交通費		自家用車使用のため	km
		現地調査交通費		自家用車使用のため	km
		現地調査交通費		自家用車使用のため	km

上記のとおり相違ないことを証明します。

提出者 松本 哲也

幹事長 山内 佳菜子

(使途項目) <b>会 議 費</b>		支 出 証 明 書			
支出年月日	支出額	支出目的	支出先	証拠書類を徴しがたい理由	備考
5.9.1	1,564	合同政策研究会 (9月例会)の 勉強会出席に 係る交通費	(都城市内自宅)	自家用車使用のため	@17円 × 92 km
5.9.4	1,564		～果行後)	自家用車使用のため	92 km
				自家用車使用のため	km
				自家用車使用のため	km
				自家用車使用のため	km
		現地調査交通費		自家用車使用のため	km
		現地調査交通費		自家用車使用のため	km
		現地調査交通費		自家用車使用のため	km
		現地調査交通費		自家用車使用のため	km
		現地調査交通費		自家用車使用のため	km
		現地調査交通費		自家用車使用のため	km
		現地調査交通費		自家用車使用のため	km
		現地調査交通費		自家用車使用のため	km
		現地調査交通費		自家用車使用のため	km
		現地調査交通費		自家用車使用のため	km
		現地調査交通費		自家用車使用のため	km
		現地調査交通費		自家用車使用のため	km
		現地調査交通費		自家用車使用のため	km

上記のとおり相違ないことを証明します。

提出者 永山 敏郎

幹事長 山内 佳菜子