

政務活動報告書

提出者

二見 康之

| | | | | | |
|------|---|--------------------------------|--------------------------------|-----------------------------------|-----------|
| 使途項目 | <input checked="" type="checkbox"/> 調査研究費 | <input type="checkbox"/> 研修費 | <input type="checkbox"/> 広聴広報費 | <input type="checkbox"/> 要請陳情等活動費 | 整理番号 1 |
| | <input type="checkbox"/> 会議費 | <input type="checkbox"/> 資料作成費 | <input type="checkbox"/> 資料購入費 | <input type="checkbox"/> 事務所費 | |
| | <input type="checkbox"/> 事務費 | <input type="checkbox"/> 人件費 | ※事務所費は議員のみ | | |

実施日 2023年 4月 1日 ~ 2024年 3月 31日

使途・事業名等 各議員連盟等活動費

<政務活動に要した経費>

| 番号 | 領収日 | 費目 | 支出目的・内容等 | 按分率 | 充当額 |
|----|-------|----|----------------|-----|---------|
| 1 | 3月6日 | 会費 | 防衛議員連盟 | / | 6,232円 |
| 2 | 3月14日 | " | 観光振興議員連盟 | / | 24,144円 |
| 3 | 3月14日 | " | 森林・林業活性化促進議員連盟 | / | 21,561円 |
| 4 | 3月22日 | " | 日台友好議員連盟 | / | 5,152円 |
| 5 | 3月28日 | " | 文化芸術振興会 | / | 7,483円 |
| 6 | 月 日 | | | / | 円 |
| 7 | 月 日 | | | / | 円 |
| 8 | 月 日 | | | / | 円 |
| 9 | 月 日 | | | / | 円 |
| 10 | 月 日 | | | / | 円 |
| 11 | 月 日 | | | / | 円 |
| 12 | 月 日 | | | / | 円 |

※支出を証明する書類(領収書等)を提出すること。 《合計》 64,572円

<政務活動の概要> ※県外で政務活動を行った場合に記載すること。

| | | | |
|---------------|-----|-----|----|
| 目的 | | | |
| 日付・相手方 ・場所 | 日付 | 相手方 | 場所 |
| | 月 日 | | |
| | 月 日 | | |
| | 月 日 | | |
| | 月 日 | | |

内容・所見等

備考

※ 欄が不足する場合は、別紙に記載すること。

領収書等証拠書類貼付用紙

提出者

二見 康之

| | | | | | |
|------|---|--------------------------------|--------------------------------|-----------------------------------|------|
| 使途項目 | <input checked="" type="checkbox"/> 調査研究費 | <input type="checkbox"/> 研修費 | <input type="checkbox"/> 広聴広報費 | <input type="checkbox"/> 要請陳情等活動費 | 整理番号 |
| | <input type="checkbox"/> 会議費 | <input type="checkbox"/> 資料作成費 | <input type="checkbox"/> 資料購入費 | <input type="checkbox"/> 事務所費 | 1 |
| | <input type="checkbox"/> 事務費 | <input type="checkbox"/> 人件費 | ※事務所費は議員のみ | | |

<領収書等証拠書類貼付欄>

別紙参照

領 収 書

令和6年3月6日

二見 康之 様

金 6,232 円 也

ただし、令和5年度会費として

上記の金額正に領収いたしました。

宮崎県議会防衛議員連盟会長 山下 博三

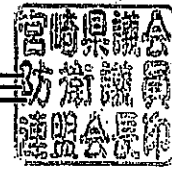

支 出 明 細 書

(所属議員：令和5年6月28日～令和6年2月16日 34名)

令和6年2月17日～令和6年3月31日 33名)

| 年 月 日 | 支出目的 | 支出額(円) |
|-----------|--|---------|
| R5. 12. 1 | 令和5年度九州・沖縄防衛議員連盟連絡協議会会費 (振込手数料880円含む。) | 120,880 |
| R6. 1. 22 | 宮崎県防衛議員連盟連絡協議会大会関連経費 (講師手土産代、講師水代) | 1,710 |
| R6. 1. 30 | 宮崎県防衛協会団体会費 | 10,000 |
| R6. 1. 30 | 令和5年度宮崎県防衛議員連盟連絡協議会大会会場代 (振込手数料550円含む。) | 76,550 |
| R6. 1. 30 | 県外視察関連経費(視察先手土産代) | 2,744 |
| | 合 計 A | 211,884 |
| | A÷34=① | 6,232 |

| | |
|------------------|-------|
| 議員一人あたりの金額合計 (①) | 6,232 |
|------------------|-------|

領 収 書

令和6年3月14日

二見康之 殿

金24,144円也

ただし、令和5年度会費として

上記の金額正に領収いたしました。

宮崎県議会観光振興議員連盟 会長 外山



支 出 明 細 書 (令和5年度)

[所属議員数：令和5年6月28日～令和6年2月16日 37名]

[所属議員数：令和6年2月17日～令和6年3月14日 36名]

| 支出年月日 | 支出目的 | 支出額(円) |
|--------------|-------------------------------|---------|
| 5年 8月21日 | 南九州3県議会観光振興議員連盟役員会旅費(7/24) | 47,348 |
| 5年 9月11日 | 九州観光振興議員連盟幹事会旅費(9/5) | 26,994 |
| 5年11月10日 | 南九州観光振興会議負担金(11/13) | 171,000 |
| 5年11月20日、27日 | 南九州観光振興会議負担金(キャンセル料)(11/13) | 6,700 |
| 5年12月 8日 | 宮崎県観光振興懇談会お釣り準備金の両替手数料(12/11) | 550 |
| 5年12月14日 | 宮崎県観光振興懇談会会場使用料等(12/11) | 450,750 |
| 6年 2月 7日 | 九州観光振興大会負担金(2/8) | 190,000 |
| 合 計 | | 893,342 |

議員一人当たりの合計金額 (893,342÷37人=24,144円)

24,144円

領 収 書

令和6年3月14日

二見 康之 様

金 21,561円也

但し、令和5年度会費として

上記の金額正に領収いたしました。

宮崎県議会森林・林業活性化促進議員連盟 会長 丸山 裕次郎



支 出 明 細 書

(所属議員数：令和5年6月28日～令和6年2月16日 39名)

| 年月日 | 支出目的 | 支出額 (円) |
|---------------------------|--------------------------------|------------|
| 5年 8月29日 | 宮崎県森林・林業活性化議員連盟連絡会議会費 | 100,000 |
| 5年 9月 8日 | 森林・林業活性化促進議員連盟・九州連絡会議役員 会旅費 | 26,216 |
| 5年11月 2日 | 県外調査(熊本県)視察費 | 27,000 |
| 5年11月 2日 | 九州大会及び県外調査(熊本県)手土産代 | 3,858 |
| 5年12月 5日 | 九州大会及び県外調査(熊本県)バス借上代 | 283,830 |
| 6年 2月15日 | 宮崎県森林・林業活性化議員連盟連絡会議研修会費 | 100,000 |
| 6年 2月15日 | 九州大会負担金 | 300,000 |
| 合 計 (a) | | 840,904 |
| 議員1人当たり金額 $a \div 39 = b$ | | 21,561 |

(所属議員数：令和6年2月17日～令和6年3月31日 38名)

| 年月日 | 支出目的 | 支出額 (円) |
|---------------------------|------|------------|
| 該当なし | | 0 |
| 合 計 (a) | | 0 |
| 議員1人当たり金額 $c \div 38 = d$ | | 0 |
| 議員1人当たり金額合計 (b + d) | | 21,561 |

領 収 書

令和6年3月22日

二見 康之 様

金 5,152 円

ただし、令和5年度政務活動費として

宮崎県議会日台友好議員連盟

会長 丸山 裕次郎



支出明細書

令和5年7月18日～令和6年2月16日

(所属議員数:34名)

(単位:円)

| 支出年月日 | 支出目的 | 支出金額 |
|------------|--------------------|---------|
| 令和5年7月18日 | 令和5年度全国日台友好議員協議会会費 | 10,660 |
| 令和5年11月2日 | 国旗ピンバッチ代 | 14,300 |
| 令和5年12月4日 | 台湾訪問交流費 | 16,000 |
| 令和5年12月25日 | 台湾訪問交流費(土産代) | 134,240 |
| | 計 | 175,200 |

*議員一人当たり金額

5,152円 (175,200円÷34名)

領 収 証

令和6年3月28日

二見 康之 様

金 7,483 円

但し、令和5年度の政務活動費として

宮崎県議会文化芸術振興会

会長 日高 陽一

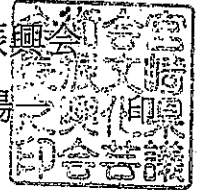

支出明細書

(所属議員数：32名)

令和5年4月1日～令和6年3月31日

| 支出年月日 | 支出目的 | 支出金額 |
|-----------|--------------|---------|
| 令和6年3月28日 | 国際音楽祭のチケット補助 | 70,000 |
| 令和6年3月28日 | 「食は文化・県北調査」 | 169,459 |
| 合 計 | | 239,459 |

○議員一人当たり金額

239,459 ÷ 32名 ≒ 7,483円

政務活動報告書

提出者

二見 康之

| | | | | | |
|------|---|--------------------------------|--------------------------------|-----------------------------------|---------------|
| 使途項目 | <input checked="" type="checkbox"/> 調査研究費 | <input type="checkbox"/> 研修費 | <input type="checkbox"/> 広聴広報費 | <input type="checkbox"/> 要請陳情等活動費 | 整理番号 2 |
| | <input type="checkbox"/> 会議費 | <input type="checkbox"/> 資料作成費 | <input type="checkbox"/> 資料購入費 | <input type="checkbox"/> 事務所費 | |
| | <input type="checkbox"/> 事務費 | <input type="checkbox"/> 人件費 | ※事務所費は議員のみ | | |

実施日 2023年 4月 1日 ~ 2024年 3月 31日

使途・事業名等 各年会費

<政務活動に要した経費>

| 番号 | 領収日 | 費目 | 支出目的・内容等 | 按分率 | 充当額 |
|----|--------|----|--------------|-----|--------|
| 1 | 5月9日 | 会費 | 小さな親切運動都城市部 | / | 1,000円 |
| 2 | 6月5日 | " | 僧行会 | / | 300円 |
| 3 | 6月15日 | " | 日本会議 | / | 1,000円 |
| 4 | 6月22日 | " | 僧行社 | / | 4,000円 |
| 5 | 7月31日 | " | 神道政治連盟 宮崎県本部 | / | 5,000円 |
| 6 | 8月8日 | " | 防衛協会 都城市支部 | / | 2,000円 |
| 7 | 11月28日 | " | 県防衛協会 | / | 5,000円 |
| 8 | 12月15日 | " | 救済会 宮崎 | / | 3,000円 |
| 9 | 月 日 | | | / | 円 |
| 10 | 月 日 | | | / | 円 |
| 11 | 月 日 | | | / | 円 |
| 12 | 月 日 | | | / | 円 |

※支出を証明する書類(領収書等)を提出すること。 《合計》 42,000円

<政務活動の概要> ※県外で政務活動を行った場合に記載すること。

| 目的 | 日付 | | 相手方 | 場所 |
|-----------|----|---|-----|----|
| 日付・相手方・場所 | 月 | 日 | | |
| | 月 | 日 | | |
| | 月 | 日 | | |
| | 月 | 日 | | |
| | 月 | 日 | | |

内容・所見等

備考

※ 欄が不足する場合は、別紙に記載すること。

領収書等証拠書類貼付用紙

提出者

二見 康之

| | | | | | |
|------|---|--------------------------------|--------------------------------|-----------------------------------|-----------|
| 使途項目 | <input checked="" type="checkbox"/> 調査研究費 | <input type="checkbox"/> 研修費 | <input type="checkbox"/> 広聴広報費 | <input type="checkbox"/> 要請陳情等活動費 | 整理番号 2 |
| | <input type="checkbox"/> 会議費 | <input type="checkbox"/> 資料作成費 | <input type="checkbox"/> 資料購入費 | <input type="checkbox"/> 事務所費 | |
| | <input type="checkbox"/> 事務費 | <input type="checkbox"/> 人件費 | ※事務所費は職員のみ | | |

<領収書等証拠書類貼付欄>

振込金領収証

| | |
|-----|-------------------|
| 金額 | 百拾万千百十円 ¥10000 |
| 振込先 | [REDACTED] |
| 受取人 | 「小さな親切」運動都城支部 |
| 振込人 | 二見 康之 |

契

上記の通り受入りました。

手数料 免 除

令和 年 月 日 収入印紙



(取扱店→振込人)

ご利用明細票

| | | |
|----------|-------------|-----------|
| お取扱日 | 店番 | 取扱番号 |
| 05-06-05 | 73110 | A93180005 |
| 取扱店 | ミヤサキケンチョウナイ | |
| 払込口座 | [REDACTED] | |
| 払込金額 | *3,000 | 料金 *0 |

振替受付票

払込みの証拠となるものですから大切に保存して下さい。料金には、消費税等が含まれています。(ゆうちょ銀行)

宮崎県銀行会
二見 康之
[REDACTED]

記号番号 [REDACTED]
残高 [REDACTED]

楽天カードゆうちょ銀行デザイン！
新規入会で楽天ポイントもらえる！

領収書等証拠書類貼付用紙

提出者

二見 康之

| | | | | | |
|------|---|--------------------------------|--------------------------------|-----------------------------------|---------------|
| 使途項目 | <input checked="" type="checkbox"/> 調査研究費 | <input type="checkbox"/> 研修費 | <input type="checkbox"/> 広聴広報費 | <input type="checkbox"/> 要請陳情等活動費 | 整理番号 2 |
| | <input type="checkbox"/> 会議費 | <input type="checkbox"/> 資料作成費 | <input type="checkbox"/> 資料購入費 | <input type="checkbox"/> 事務所費 | |
| | <input type="checkbox"/> 事務費 | <input type="checkbox"/> 人件費 | ※事務所費は議員のみ | | |

<領収書等証拠書類貼付欄>

領 収 証

二見 康之 様

No.

★ ￥ 10,000 -

内 訳
現金
小切手
手形

日本会議 議員 年会費として
平成5年6月25日 上記正に領収いたしました

収入印紙

消費税額等(%)

日本会議宮崎

〒880-0053 宮崎市神宮2-4-1
TEL. 0985-73-8241 FAX. 0985-73-8240

コクヨ・ウケ-98

ご利用明細票

| | | |
|----------|---|-----------|
| お取扱日 | 店番 | 取扱番号 |
| 05-06-22 | 73198 | A93150001 |
| 取扱店 | ミヤコシ ヨウイチマツシ ヨウ | |
| 払込口座 | [REDACTED] | |
| 払込金額 | *4,000 | 料金 *110 |
| 振替受付票 | 振替受付票 払込みの証拠となるものですから大切に保存して下さい。 料金には、消費税等が含まれています。 (ゆうちょ銀行) | |
| 入金額 | *5,000 | |
| おつり | *890 | |

楽天カードゆうちょ銀行デザイン！
新規入会で楽天ポイントもらえる！

印紙税申告納付につき趣町
税務署承認済

領収書等証拠書類貼付用紙

提出者

二見 康之

| | | | | | |
|------|---|--------------------------------|--------------------------------|-----------------------------------|---------------|
| 使途項目 | <input checked="" type="checkbox"/> 調査研究費 | <input type="checkbox"/> 研修費 | <input type="checkbox"/> 広聴広報費 | <input type="checkbox"/> 要請陳情等活動費 | 整理番号 2 |
| | <input type="checkbox"/> 会議費 | <input type="checkbox"/> 資料作成費 | <input type="checkbox"/> 資料購入費 | <input type="checkbox"/> 事務所費 | |
| | <input type="checkbox"/> 事務費 | <input type="checkbox"/> 人件費 | ※事務所費は職員のみ | | |

<領収書等証拠書類貼付欄>

領 収 証

二見 康之 殿

一 金 5, 0 0 0 円也

但、令和5年度 会費

上記金額領収致しました

令和5年 7 月 3 / 日

神道政治連盟宮崎県本部地方議員連盟

〒880-0053 宮崎市神宮2丁目4番2号

TEL0985-25-1775

取扱者印

ご利用明細票

| | | |
|----------|-----------------|-----------|
| お取扱日 | 店番 | 取扱番号 |
| 05-08-08 | 73198 | A93180001 |
| 取扱店 | ミヤコシ ヨウイチマンジ ヨウ | |
| 払込口座 | [Redacted] | |
| 払込金額 | *2,000 | 料金 *0 |

| | | | | | | | | | |
|---------|------------|------------|------------|------------|------------|------------|------------|------------|------------|
| 日付 | [Redacted] | [Redacted] | [Redacted] | [Redacted] | [Redacted] | [Redacted] | [Redacted] | [Redacted] | [Redacted] |
| 金額 | 2000 | | | | | | | | |
| 二見 康之 様 | | | | | | | | | |

記号番号 [Redacted]

振替受付票

払込みの証拠となるものですが、大切に保存して下さい。料金には、消費税等が含まれています。(ゆうちょ銀行)

ゆうちょデビット 新規ご入会 & ご利用で現金500円プレゼント!

領収書等証拠書類貼付用紙

提出者

二見 康之

| | | | | | |
|------|---|--------------------------------|--------------------------------|-----------------------------------|---------------|
| 使途項目 | <input checked="" type="checkbox"/> 調査研究費 | <input type="checkbox"/> 研修費 | <input type="checkbox"/> 広聴広報費 | <input type="checkbox"/> 要請陳情等活動費 | 整理番号 2 |
| | <input type="checkbox"/> 会議費 | <input type="checkbox"/> 資料作成費 | <input type="checkbox"/> 資料購入費 | <input type="checkbox"/> 事務所費 | |
| | <input type="checkbox"/> 事務費 | <input type="checkbox"/> 人件費 | ※事務所費は職員のみ | | |

<領収書等証拠書類貼付欄>

領 収 証

二見 康之 様

★ ￥ 5,000 —

但 令和5年度宮崎県防衛協会特別会員年会費として
令和5年11月28日 上記正に領収いたしました

収入印紙

内訳
 税抜金額
 消費税額 (%)

宮崎県防衛協会
 会長 河野 俊嗣

領 収 証 二見 康之 様 No.

内 訳

現 金

小 切 手

手 形

消費税額等 (%)

消費税額等 (%)

但 令和6年10月15日
 令和5年12月15日 上記正に領収いたしました

吉 田 好 光

登録番号

政務活動報告書

提出者

二見 康之

| | | | | | |
|------|---|--------------------------------|-------------------------------------|-----------------------------------|-----------|
| 使途項目 | <input checked="" type="checkbox"/> 調査研究費 | <input type="checkbox"/> 研修費 | <input type="checkbox"/> 広聴広報費 | <input type="checkbox"/> 要請陳情等活動費 | 整理番号 3 |
| | <input type="checkbox"/> 会議費 | <input type="checkbox"/> 資料作成費 | <input type="checkbox"/> 資料購入費 | <input type="checkbox"/> 事務所費 | |
| | <input type="checkbox"/> 事務費 | <input type="checkbox"/> 人件費 | <input type="checkbox"/> ※事務所費は職員のみ | | |

実施日 2023年 7月 31日

使途・事業名等 国スポ・障スポ 宮崎県準備委員会 第7回総会

<政務活動に要した経費>

| 番号 | 領収日 | 費目 | 支出目的・内容等 | 按分率 | 充当額 |
|----|-------|-----|----------|-----|--------|
| 1 | 7月31日 | 高速道 | 山元口 → 宮崎 | / | 940 円 |
| 2 | 7月31日 | 〃 | 宮崎 → 都城 | / | 1070 円 |
| 3 | 月 日 | | | / | 円 |
| 4 | 月 日 | | | / | 円 |
| 5 | 月 日 | | | / | 円 |
| 6 | 月 日 | | | / | 円 |
| 7 | 月 日 | | | / | 円 |
| 8 | 月 日 | | | / | 円 |
| 9 | 月 日 | | | / | 円 |
| 10 | 月 日 | | | / | 円 |
| 11 | 月 日 | | | / | 円 |
| 12 | 月 日 | | | / | 円 |

※支出を証明する書類(領収書等)を提出すること。 《合計》 2010 円

<政務活動の概要> ※県外で政務活動を行った場合に記載すること。

| 目的 | | | |
|---------------|-----|-----|----|
| 日付・相手方 ・場所 | 日付 | 相手方 | 場所 |
| | 月 日 | | |
| | 月 日 | | |
| | 月 日 | | |
| | 月 日 | | |

内容・所見等

備考

※ 欄が不足する場合は、別紙に記載すること。

領収書等証拠書類貼付用紙

提出者

二見 康之

| | | | | | |
|------|---|--------------------------------|--------------------------------|-----------------------------------|---------------|
| 使途項目 | <input checked="" type="checkbox"/> 調査研究費 | <input type="checkbox"/> 研修費 | <input type="checkbox"/> 広聴広報費 | <input type="checkbox"/> 要請陳情等活動費 | 整理番号 3 |
| | <input type="checkbox"/> 会議費 | <input type="checkbox"/> 資料作成費 | <input type="checkbox"/> 資料購入費 | <input type="checkbox"/> 事務所費 | |
| | <input type="checkbox"/> 事務費 | <input type="checkbox"/> 人件費 | ※事務所費は職員のみ | | |

<領収書等証拠書類貼付欄>

ご利用ありがとうございます。



料金所では一旦停車してください。

利用証明書

料金所 宮崎

お問い合わせは、西日本お客さまセンター
フリーダイヤル 0120-924-869
上記番号をご利用にならないお客さまは
06-6876-9031 (通話料有料)

23年 7月31日 13時27分

車種 普通

通行料金 ¥940-

(外払)

-入口料金所- 山之ロスマート
ETC 有効期限25年 8月
会員番号 (支払 - 1回払い)

西日本高速道路株式会社
大阪府大阪市北区堂島1-6-20
取扱番号204-01961309-00

ご利用ありがとうございます。



料金所では一旦停車してください。

利用証明書

料金所 都城

お問い合わせは、西日本お客さまセンター
フリーダイヤル 0120-924-869
上記番号をご利用にならないお客さまは
06-6876-9031 (通話料有料)

23年 7月31日 16時33分

車種 普通

通行料金 ¥1,070-

(外払)

-入口料金所- 宮崎
ETC 有効期限25年 8月
会員番号 (支払 - 1回払い)

西日本高速道路株式会社
大阪府大阪市北区堂島1-6-20
取扱番号204-01101612-00

政務活動報告書

提出者

二見 康之

| | | | | | |
|------|---|--------------------------------|--------------------------------|-----------------------------------|-----------|
| 使途項目 | <input checked="" type="checkbox"/> 調査研究費 | <input type="checkbox"/> 研修費 | <input type="checkbox"/> 広聴広報費 | <input type="checkbox"/> 要請陳情等活動費 | 整理番号 4 |
| | <input type="checkbox"/> 会議費 | <input type="checkbox"/> 資料作成費 | <input type="checkbox"/> 資料購入費 | <input type="checkbox"/> 事務所費 | |
| | <input type="checkbox"/> 事務費 | <input type="checkbox"/> 人件費 | ※事務所費は議員のみ | | |

実施日 2023年 8月 21日 ~ 2023年 8月 23日

使途・事業名等 大学生インターンシップ

<政務活動に要した経費>

| 番号 | 領収日 | 費目 | 支出目的・内容等 | 按分率 | 充当額 |
|----|-------|-----|-------------|-----|--------|
| 1 | 8月21日 | 会場費 | 研修会 | / | 660円 |
| 2 | 8月23日 | 会費 | インターンシップ登録料 | / | 44000円 |
| 3 | 8月23日 | 手数料 | 振込 | / | 550円 |
| 4 | 月 日 | | | / | 円 |
| 5 | 月 日 | | | / | 円 |
| 6 | 月 日 | | | / | 円 |
| 7 | 月 日 | | | / | 円 |
| 8 | 月 日 | | | / | 円 |
| 9 | 月 日 | | | / | 円 |
| 10 | 月 日 | | | / | 円 |
| 11 | 月 日 | | | / | 円 |
| 12 | 月 日 | | | / | 円 |

※支出を証明する書類(領収書等)を提出すること。

《合計》

45,210円

<政務活動の概要> ※県外で政務活動を行った場合に記載すること。

| | | | |
|--------------|-----|-----|----|
| 目的 | | | |
| 日付・相手方 場所 | 日付 | 相手方 | 場所 |
| | 月 日 | | |
| | 月 日 | | |
| | 月 日 | | |
| | 月 日 | | |
| 内容・所見等 | | | |
| 備考 | | | |

※ 欄が不足する場合は、別紙に記載すること。

領収書等証拠書類貼付用紙

提出者

二見 康之

| | | | | | |
|------|---|--------------------------------|--------------------------------|-----------------------------------|---------------|
| 使途項目 | <input checked="" type="checkbox"/> 調査研究費 | <input type="checkbox"/> 研修費 | <input type="checkbox"/> 広聴広報費 | <input type="checkbox"/> 要請陳情等活動費 | 整理番号 4 |
| | <input type="checkbox"/> 会議費 | <input type="checkbox"/> 資料作成費 | <input type="checkbox"/> 資料購入費 | <input type="checkbox"/> 事務所費 | |
| | <input type="checkbox"/> 事務費 | <input type="checkbox"/> 人件費 | | ※事務所費は職員のみ | |

<領収書等証拠書類貼付欄>

領 収 書

二見 康之 様

領収金額

¥660 —

税込

上記の金額を、施設等使用料として領収しました。

令和5年8月21日

印紙

確認印

指定管理者
 都城市蔵原町11街区25号
 都城まちづくり株式会社
 代表取締役 折田 健太郎
 (お問い合わせ先)
 ワェルネス交流プラザ 0986-26-7770
 未来創造スタジオ 0986-36-5720
 まちなみ交流センター 0986-21-6121

第 23-08-300 号

領収書等証拠書類貼付用紙

提出者

二見 康之

| | | | | | |
|------|---|--------------------------------|--------------------------------|-----------------------------------|-----------|
| 使途項目 | <input checked="" type="checkbox"/> 調査研究費 | <input type="checkbox"/> 研修費 | <input type="checkbox"/> 広聴広報費 | <input type="checkbox"/> 要請陳情等活動費 | 整理番号 4 |
| | <input type="checkbox"/> 会議費 | <input type="checkbox"/> 資料作成費 | <input type="checkbox"/> 資料購入費 | <input type="checkbox"/> 事務所費 | |
| | <input type="checkbox"/> 事務費 | <input type="checkbox"/> 人件費 | ※事務所費は議員のみ | | |

<領収書等証拠書類貼付欄>

領収証

二見 康之 様

NO. 51075

¥ 44,000 -

但し 議員会費として
令和5年8月23日 上記の金額正に領収いたしました

内消費税 ¥4,000 -
現金
小切手

特定非営利活動法人ドットジェーピー

〒102-0083 東京都千代田区麹町2-10-2 プレミアムオクト

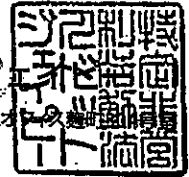

みやぎんキャッシュサービス
毎度ご利用いただきありがとうございます。

カードご利用明細控

ご利用の明細は下記のとおりです。どうぞお確かめ下さい。裏面もご覧下さい。

| | | | |
|----------|---------|-------|------|
| お取扱日 | お取扱店 | お取扱番号 | 機械番号 |
| 05-08-23 | 0030 | 11 | 0001 |
| お取引時刻 | お振込通番 | お取引内容 | |
| 9:27:05 | 1 | お振込 | |
| ご利用手数料 | お取引金額 | | |
| *550 | *44,000 | | |
| お取引後残額 | | | |

振込控です大切に保管して下さい

株式会社ドットジェーピー
様
サタミヤスユキ 様

| | | | |
|------|------|-----|-----|
| 万* | 五千* | 千* | おつり |
| 500* | 100* | 50* | |
| 10* | 5* | 1* | |

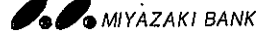

政務活動報告書

提出者

二見 康之

| | | | | | |
|------|---|--------------------------------|--------------------------------|-----------------------------------|-----------|
| 使途項目 | <input checked="" type="checkbox"/> 調査研究費 | <input type="checkbox"/> 研修費 | <input type="checkbox"/> 広聴広報費 | <input type="checkbox"/> 要請陳情等活動費 | 整理番号 5 |
| | <input type="checkbox"/> 会議費 | <input type="checkbox"/> 資料作成費 | <input type="checkbox"/> 資料購入費 | <input type="checkbox"/> 事務所費 | |
| | <input type="checkbox"/> 事務費 | <input type="checkbox"/> 人件費 | ※事務所費は職員のみ | | |

実施日 2023年 9月 5日 ~ 2023年 9月 5日

使途・事業名等 土地調査

<政務活動に要した経費>

| 番号 | 領収日 | 費目 | 支出目的・内容等 | 按分率 | 充当額 |
|----|------|-----|----------|-----|----------|
| 1 | 9月5日 | 手数料 | 印紙代 | / | 10,000 円 |
| 2 | 9月5日 | " | " | / | 450 円 |
| 3 | 9月5日 | " | 地図 | / | 300 円 |
| 4 | 月 日 | | | / | 円 |
| 5 | 月 日 | | | / | 円 |
| 6 | 月 日 | | | / | 円 |
| 7 | 月 日 | | | / | 円 |
| 8 | 月 日 | | | / | 円 |
| 9 | 月 日 | | | / | 円 |
| 10 | 月 日 | | | / | 円 |
| 11 | 月 日 | | | / | 円 |
| 12 | 月 日 | | | / | 円 |

※支出を証明する書類(領収書等)を提出すること。 《合計》 11,550 円

<政務活動の概要> ※県外で政務活動を行った場合に記載すること。

| | | | |
|---------------|-----|-----|----|
| 目的 | | | |
| 日付・相手方 ・場所 | 日付 | 相手方 | 場所 |
| | 月 日 | | |
| | 月 日 | | |
| | 月 日 | | |
| | 月 日 | | |

内容・所見等

備考

※ 欄が不足する場合は、別紙に記載すること。

領収書等証拠書類貼付用紙

提出者

二見 康之

| | | | | | |
|------|---|--------------------------------|--------------------------------|-----------------------------------|---------------|
| 使途項目 | <input checked="" type="checkbox"/> 調査研究費 | <input type="checkbox"/> 研修費 | <input type="checkbox"/> 広聴広報費 | <input type="checkbox"/> 要請陳情等活動費 | 整理番号 5 |
| | <input type="checkbox"/> 会議費 | <input type="checkbox"/> 資料作成費 | <input type="checkbox"/> 資料購入費 | <input type="checkbox"/> 事務所費 | |
| | <input type="checkbox"/> 事務費 | <input type="checkbox"/> 人件費 | | ※事務所費は職員のみ | |

<領収書等証拠書類貼付欄>

領収証

日本郵便オフィスサポート(株)
宮崎地方法務局都城支局販売所

都城市上町2街区11号
TEL 0986-21-6095

2023年 9月 5日 13:23
0005 204041

10000円印紙 非# 10,000
2点 @400
400円印紙 非# 800

非課税合計 ¥10,800

合計 ¥10,800
お預り ¥11,000
お釣 ¥200

領収証

日本郵便オフィスサポート(株)
宮崎地方法務局都城支局販売所

都城市上町2街区11号
TEL 0986-21-6095

2023年 9月 5日 11:49
0002 204028

400円印紙 非# 400
50円印紙 非# 50

非課税合計 ¥450

合計 ¥450
お預り ¥10,050
お釣 ¥9,600

領収書

都城市資産税課

0986 (23) 2124

2023-09-05 13:00
000009

地番編集図 ¥300
合計 ¥300
お預り ¥1,000
お釣 ¥700

印刷面を内側に折って
レシートは大切に
保管して下さい

政務活動報告書

提出者

二見 康之

| | | | | | |
|---------|---|--------------------------------|--------------------------------|-----------------------------------|-----------|
| 使途項目 | <input checked="" type="checkbox"/> 調査研究費 | <input type="checkbox"/> 研修費 | <input type="checkbox"/> 広聴広報費 | <input type="checkbox"/> 要請陳情等活動費 | 整理番号 6 |
| | <input type="checkbox"/> 会議費 | <input type="checkbox"/> 資料作成費 | <input type="checkbox"/> 資料購入費 | <input type="checkbox"/> 事務所費 | |
| | <input type="checkbox"/> 事務費 | <input type="checkbox"/> 人件費 | ※事務所費は職員のみ | | |
| 実施日 | 2023年 10月 3日 ~ 2023年 11月 15日 | | | | |
| 使途・事業名等 | 林業関係の勉強会 | | | | |

<政務活動に要した経費>

| 番号 | 領収日 | 費目 | 支出目的・内容等 | 按分率 | 充当額 |
|----|--------|-------|-------------|-----|---------|
| 1 | 10月3日 | 使用料 | 会場 | / | 1,430 円 |
| 2 | 11月14日 | コピー代 | 追加資料印刷 | / | 270 円 |
| 3 | 11月14日 | タクシー代 | 自宅 → 中町(会場) | / | 1,410 円 |
| 4 | 11月14日 | タクシー代 | 中町 → 自宅 | / | 1,650 円 |
| 5 | 月 日 | | | / | 円 |
| 6 | 月 日 | | | / | 円 |
| 7 | 月 日 | | | / | 円 |
| 8 | 月 日 | | | / | 円 |
| 9 | 月 日 | | | / | 円 |
| 10 | 月 日 | | | / | 円 |
| 11 | 月 日 | | | / | 円 |
| 12 | 月 日 | | | / | 円 |

※支出を証明する書類(領収書等)を提出すること。 《合計》 4,760 円

<政務活動の概要> ※県外で政務活動を行った場合に記載すること。

| | | | |
|-----------|-----|-----|----|
| 目的 | | | |
| 日付・相手方・場所 | 日付 | 相手方 | 場所 |
| | 月 日 | | |
| | 月 日 | | |
| | 月 日 | | |
| | 月 日 | | |
| 内容・所見等 | | | |
| 備考 | | | |

※ 欄が不足する場合は、別紙に記載すること。

領収書等証拠書類貼付用紙

提出者

二見 康之

| | | | | | |
|------|---|--------------------------------|--------------------------------|-----------------------------------|---------------|
| 使途項目 | <input checked="" type="checkbox"/> 調査研究費 | <input type="checkbox"/> 研修費 | <input type="checkbox"/> 広聴広報費 | <input type="checkbox"/> 要請陳情等活動費 | 整理番号 6 |
| | <input type="checkbox"/> 会議費 | <input type="checkbox"/> 資料作成費 | <input type="checkbox"/> 資料購入費 | <input type="checkbox"/> 事務所費 | |
| | <input type="checkbox"/> 事務費 | <input type="checkbox"/> 人件費 | ※事務所費は職員のみ | | |

<領収書等証拠書類貼付欄>

領 収 書

第 23-10-042 号
登録番号: T5350001008382

二見 康之 様

領収金額

¥1,430 -

10%税込

上記の金額を、施設等使用料として領収しました。

令和5年10月3日

印紙

振込

確認印

指定管理者

都城市藤原町11街区25号

都城まちづくり株式会社

代表取締役 折田 健太郎

(お問い合わせ先)

ウエルネス交流プラザ 0986-26-7770

未来創造ステーション 0986-36-5720

まちなか交流センター 0986-21-6121

領収書等証拠書類貼付用紙

提出者

二見 康之

| | | | | | |
|------|---|--------------------------------|--------------------------------|-----------------------------------|---------------|
| 使途項目 | <input checked="" type="checkbox"/> 調査研究費 | <input type="checkbox"/> 研修費 | <input type="checkbox"/> 広聴広報費 | <input type="checkbox"/> 要請陳情等活動費 | 整理番号 6 |
| | <input type="checkbox"/> 会議費 | <input type="checkbox"/> 資料作成費 | <input type="checkbox"/> 資料購入費 | <input type="checkbox"/> 事務所費 | |
| | <input type="checkbox"/> 事務費 | <input type="checkbox"/> 人件費 | | ※事務所費は職員のみ | |

<領収書等証拠書類貼付欄>

都城まちづくり (株)
未来創造ステーション
領収書
2023年11月14日

ご利用内容
コピー
白黒 A3以外 27枚 ¥270

合計 (税込み)
27枚 ¥270

お預り ¥500
お釣り ¥230
No.1207 17:16

領収書

2023年11月14日 -013

メーター運賃 ¥1,410円

合計 ¥1,410円

(税率10%)

登録番号 T9350001007884

現金支払 ¥1,410円

毎度ご乗車ありがとうございます。

車輛番号 0119

 **おくつタクシー**

宮崎県都市上川東1丁目1-2

代表TEL: 0986-23-8800

皆様の足として、いつでも

どこでも、ご利用ください。

領収書

No.0707

日付 2023年11月14日 23:06

車番 002370 0000

基本運賃 ¥1,650円

合計 ¥1,650円

上記の様に領収致しました

消費税率 10%

登録番号:

T4350001008111

毎度、御乗車ありがとうございます

(株) 中央タクシー

お忘れ物・お問い合わせは
下記までにご連絡下さい。

TEL 0986-23-1230

都城市東町8-2

政務活動報告書

提出者

二見 康之

| | | | | | |
|------|---|--------------------------------|--------------------------------|-----------------------------------|-------------|
| 使途項目 | <input checked="" type="checkbox"/> 調査研究費 | <input type="checkbox"/> 研修費 | <input type="checkbox"/> 広聴広報費 | <input type="checkbox"/> 要請陳情等活動費 | 整理番号 7-1 |
| | <input type="checkbox"/> 会議費 | <input type="checkbox"/> 資料作成費 | <input type="checkbox"/> 資料購入費 | <input type="checkbox"/> 事務所費 | |
| | <input type="checkbox"/> 事務費 | <input type="checkbox"/> 人件費 | ※事務所費は議員のみ | | |

実施日 2023年 10月 27日 ~ 年 月 日

使途・事業名等 世界県人大会

<政務活動に要した経費>

| 番号 | 領収日 | 費目 | 支出目的・内容等 | 按分率 | 充当額 |
|----|--------|-----|-------------|-----|----------|
| 1 | 10月27日 | 宿泊費 | スーパースタイル 宮崎 | / | 10,300 円 |
| 2 | 10月27日 | 高速運 | 山王口 → 宮崎 | / | 940 円 |
| 3 | 月 日 | | | / | 円 |
| 4 | 月 日 | | | / | 円 |
| 5 | 月 日 | | | / | 円 |
| 6 | 月 日 | | | / | 円 |
| 7 | 月 日 | | | / | 円 |
| 8 | 月 日 | | | / | 円 |
| 9 | 月 日 | | | / | 円 |
| 10 | 月 日 | | | / | 円 |
| 11 | 月 日 | | | / | 円 |
| 12 | 月 日 | | | / | 円 |

※支出を証明する書類（領収書等）を提出すること。 《合計》 11,240 円

<政務活動の概要> ※県外で政務活動を行った場合に記載すること。

| | | | |
|-----------|-----|-----|----|
| 目的 | | | |
| 日付・相手方・場所 | 日付 | 相手方 | 場所 |
| | 月 日 | | |
| | 月 日 | | |
| | 月 日 | | |
| | 月 日 | | |
| 内容・所見等 | | | |
| 備考 | | | |

※ 欄が不足する場合は、別紙に記載すること。

領収書等証拠書類貼付用紙

提出者

二見 康之

| | | | | | |
|------|---|--------------------------------|--------------------------------|-----------------------------------|-----------------|
| 使途項目 | <input checked="" type="checkbox"/> 調査研究費 | <input type="checkbox"/> 研修費 | <input type="checkbox"/> 広聴広報費 | <input type="checkbox"/> 要請陳情等活動費 | 整理番号 7-1 |
| | <input type="checkbox"/> 会議費 | <input type="checkbox"/> 資料作成費 | <input type="checkbox"/> 資料購入費 | <input type="checkbox"/> 事務所費 | |
| | <input type="checkbox"/> 事務費 | <input type="checkbox"/> 人件費 | ※事務所費は職員のみ | | |

<領収書等証拠書類貼付欄>

領 収 書

No.000679685-1020077 精-02 23/10/27

[チェックイン]
ご利用期間 2023/10/27~2023/10/28
ご利用日 2023/10/27

フタミヤスエキ 様

ご請求額 10,300円

上記金額をクレジットにて領収致しました

◆ ご利用明細 ◆

| | | |
|--------------|----------|----|
| 室料 (1泊分) | 10,300円 | 税込 |
| 合計 | 10,300円 | |
| (10%税込 対象合計) | 10,300円) | |
| (内消費税 | 936円) | |

「*」は軽減税率対象商品

スーパーホテル宮崎天然温泉

宮崎市橋通東2丁目2-6
TEL:0985-61-9000 FAX:0985-61-9001

登録番号: T4120001044443

ご利用ありがとうございます。



料金所では一旦停車してください。

利用証明書

料金所 宮崎

お問い合わせは、西日本お客さまセンター
フリーダイヤル 01-20-924-863
上記番号をご利用になれないお客さまは
06-6876-9031 (通話料有料)

23年10月27日11時02分

車種 普通

通行料金 ¥940-

(外税)

—入口料金所— 山之ロスマート

ETC 有効期限25年 8月

会員番号 (支払 - 1回払い)

西日本高速道路株式会社

大阪府大阪市北区堂島1-6-20

取扱番号204-01641047-00

政務活動報告書

提出者

二見 康之

| | | | | | |
|------|---|--------------------------------|--------------------------------|-----------------------------------|-------------|
| 使途項目 | <input checked="" type="checkbox"/> 調査研究費 | <input type="checkbox"/> 研修費 | <input type="checkbox"/> 広聴広報費 | <input type="checkbox"/> 要請陳情等活動費 | 整理番号 7-2 |
| | <input type="checkbox"/> 会議費 | <input type="checkbox"/> 資料作成費 | <input type="checkbox"/> 資料購入費 | <input type="checkbox"/> 事務所費 | |
| | <input type="checkbox"/> 事務費 | <input type="checkbox"/> 人件費 | ※事務所費は職員のみ | | |

実施日 2023年 10月 31日 ~ 2023年 11月 1日

使途・事業名等 森林・林業・林産活性化九州大会・熊本県での林業調査

<政務活動に要した経費>

| 番号 | 領収日 | 費目 | 支出目的・内容等 | 按分率 | 充当額 |
|----|--------|-----|-----------|-----|---------|
| 1 | 10月31日 | 高速道 | 都城 → 御船 | / | 3,680 円 |
| 2 | 11月 1日 | 駐車場 | 駐車料金 | / | 1,300 円 |
| 3 | 11月 1日 | 高速道 | 御船 → 人吉 | / | 2,030 円 |
| 4 | 11月 1日 | 〃 | 人吉球磨 → 都城 | / | 1,990 円 |
| 5 | 10月27日 | 宿泊代 | 熊本市内宿泊 | / | 8,910 円 |
| 6 | 月 日 | | | / | 円 |
| 7 | 月 日 | | | / | 円 |
| 8 | 月 日 | | | / | 円 |
| 9 | 月 日 | | | / | 円 |
| 10 | 月 日 | | | / | 円 |
| 11 | 月 日 | | | / | 円 |
| 12 | 月 日 | | | / | 円 |

※支出を証明する書類 (領収書等) を提出すること。 《合計》 17,910円

<政務活動の概要> ※県外で政務活動を行った場合に記載すること。

目的 森林・林業・林産活性化九州大会・熊本県での林業調査

| 日付・相手方・場所 | 日付 | 相手方 | 場所 |
|-----------|--------|-----------------|----------|
| | 10月31日 | 森林・林業・林産活性化九州大会 | 熊本城ホ一ル |
| | 11月 1日 | 熊本県森林組合 球磨事業所長 | 球磨事業所 |
| | 11月 1日 | 宮原くま中央森林組合長 | くま中央森林組合 |
| | 月 日 | | |
| | 月 日 | | |

内容・所見等

- 森林・林業・林産活性化九州大会に参加。
- 若杉浩一(武蔵野美術大学 ソーシャルデザイン研究所長)の講演等, 新たな木材利用等について学ぶ
- 熊本県森林組合 球磨事業所において 新生産システムの調査。
- くま中央森林組合にて 航空レーザー測量と活用(下林道整備等)について調査

備考

※ 欄が不足する場合は、別紙に記載すること。

領収書等証拠書類貼付用紙

提出者

二見 康之

| | | | | | |
|------|---|--------------------------------|--------------------------------|-----------------------------------|-------------|
| 使途項目 | <input checked="" type="checkbox"/> 調査研究費 | <input type="checkbox"/> 研修費 | <input type="checkbox"/> 広聴広報費 | <input type="checkbox"/> 要請陳情等活動費 | 整理番号 7-2 |
| | <input type="checkbox"/> 会議費 | <input type="checkbox"/> 資料作成費 | <input type="checkbox"/> 資料購入費 | <input type="checkbox"/> 事務所費 | |
| | <input type="checkbox"/> 事務費 | <input type="checkbox"/> 人件費 | ※事務所費は職員のみ | | |

<領収書等証拠書類貼付欄>

ご利用ありがとうございます。



料金所では一旦停車してください。

利用証明書

料金所 御船

お問い合わせは、西日本お客さまセンター
フリーダイヤル 0120-924-863
上記番号をご利用になれないお客さまは
06-6876-9031 (通話料有料)

23年10月31日 12時38分

車種 普通

通行料金 ¥3,680-
(外払)

—入口料金所— 都城
ETC 有効期限25年 8月
会員番号 (支払 - 1回払い)

西日本高速道路株式会社
大阪府大阪市北区堂島1-6-20
取扱番号203-02071116-00

バス24 辛島公園
TEL 096-322-0024

利用証明書

精算機 #08 P 精算No.000018
発券機 #03 発券No.017597
入庫時刻 2023年10月31日(火) 13:12
精算時刻 2023年11月 1日(水) 08:08
駐車時間 18:56
駐車料金 D料金 1,300円
店0007(割07) 1枚 D料金
=====
合計 1,300円
現金領収額 1,300円
お預り 1,300円
お釣り 0円

合計は消費税10%対象です。

日本バス24株式会社
登録番号 T4330001004863
またのご利用をお待ちしております。

ご利用ありがとうございます。



料金所では一旦停車してください。

利用証明書

料金所 人吉

お問い合わせは、西日本お客さまセンター
フリーダイヤル 0120-924-863
上記番号をご利用になれないお客さまは
06-6876-9031 (通話料有料)

23年11月 1日 9時53分

車種 普通

通行料金 ¥2,030-
(外払)

—入口料金所— 御船
ETC 有効期限25年 8月
会員番号 (支払 - 1回払い)

西日本高速道路株式会社
大阪府大阪市北区堂島1-6-20
取扱番号203-01120848-00

ご利用ありがとうございます。



料金所では一旦停車してください。

利用証明書

料金所 都城

お問い合わせは、西日本お客さまセンター
フリーダイヤル 0120-924-863
上記番号をご利用になれないお客さまは
06-6876-9031 (通話料有料)

23年11月 1日 17時42分

車種 普通

通行料金 ¥1,990-
(外払)

—入口料金所— 人吉球磨スマー
ETC 有効期限25年 8月
会員番号 (支払 - 1回払い)

西日本高速道路株式会社
大阪府大阪市北区堂島1-6-20
取扱番号205-03531700-00

領収書等証拠書類貼付用紙

提出者

二見 康之

| | | | | | |
|------|---|--------------------------------|--------------------------------|-----------------------------------|-------------|
| 使途項目 | <input checked="" type="checkbox"/> 調査研究費 | <input type="checkbox"/> 研修費 | <input type="checkbox"/> 広聴広報費 | <input type="checkbox"/> 要請陳情等活動費 | 整理番号 7-2 |
| | <input type="checkbox"/> 会議費 | <input type="checkbox"/> 資料作成費 | <input type="checkbox"/> 資料購入費 | <input type="checkbox"/> 事務所費 | |
| | <input type="checkbox"/> 事務費 | <input type="checkbox"/> 人件費 | ※事務所費は職員のみ | | |

<領収書等証拠書類貼付欄>

領 収 書

二見 康之 様

金 額 ¥8,910-

適格請求書発行事業者番号T635000100431

内消費税 ¥810 含みます

但 令和5年度県議会森林・林業活性化促進議員連盟 県外調査費用として
宿泊券代金 ネストホテル熊本 1泊朝食付き



上記の金額正に領収いた
トラベルワン株式会社

令和5年 10 月 27 日 880-0013 宮崎市松橋1丁目12-12 電話 0985-41-7000

政務活動報告書

提出者

二見 康之

| | | | | | |
|------|---|--------------------------------|--------------------------------|-----------------------------------|-----------|
| 使途項目 | <input checked="" type="checkbox"/> 調査研究費 | <input type="checkbox"/> 研修費 | <input type="checkbox"/> 広聴広報費 | <input type="checkbox"/> 要請陳情等活動費 | 整理番号 8 |
| | <input type="checkbox"/> 会議費 | <input type="checkbox"/> 資料作成費 | <input type="checkbox"/> 資料購入費 | <input type="checkbox"/> 事務所費 | |
| | <input type="checkbox"/> 事務費 | <input type="checkbox"/> 人件費 | ※事務所費は職員のみ | | |

実施日 2023年 11月 6日 ~ 2023年 11月 7日

使途・事業名等 みやぎ・霞が関フォーラム

<政務活動に要した経費>

| 番号 | 領収日 | 費目 | 支出目的・内容等 | 按分率 | 充当額 |
|----|--------|------|----------------|-----|---------|
| 1 | 11月6日 | 会費 | 会費 | / | 6,000 円 |
| 2 | 11月6日 | モーター | 羽田空港 → 浅草町 | / | 500 円 |
| 3 | 11月6日 | タクシー | 浅草町 → 都布24-ホテル | / | 2,000 円 |
| 4 | 11月7日 | " | 都布24-ホテル → 浅草町 | / | 2,100 円 |
| 5 | 11月7日 | モーター | 浅草町 → 羽田空港 | / | 500 円 |
| 6 | 11月7日 | 駐車場 | 駐車場料 | / | 1,100 円 |
| 7 | 11月7日 | 高速道 | 宮崎 → 都城 | / | 1,070 円 |
| 8 | 10月11日 | 旅費 | 航空券、宿泊代 | / | 7,170 円 |
| 9 | 10月11日 | 手数料 | 振込 | / | 110 円 |
| 10 | 月 日 | | | / | 円 |
| 11 | 月 日 | | | / | 円 |
| 12 | 月 日 | | | / | 円 |

※支出を証明する書類（領収書等）を提出すること。 《合計》 85,090 円

<政務活動の概要> ※県外で政務活動を行った場合に記載すること。

目的 各府庁関係者との意見交換

| 日付・相手方・場所 | 日付 | 相手方 | 場所 |
|-----------|-----|-------|----------|
| | | 11月6日 | 東京（ほろり）会 |
| | 月 日 | | |
| | 月 日 | | |
| | 月 日 | | |
| | 月 日 | | |

内容・所見等
 河野知事には本県の現状についてのプレゼンテーションの後、
 懇話。
 国交省や教務省の他、本県にゆかりのある方々と意見交換
 ができ、本県の課題を伝え、国の動向について情報交換等
 ができた。

備考

※ 欄が不足する場合は、別紙に記載すること。

領収書等証拠書類貼付用紙

提出者

二見 康之

| | | | | | |
|------|---|--------------------------------|--------------------------------|-----------------------------------|-----------|
| 使途項目 | <input checked="" type="checkbox"/> 調査研究費 | <input type="checkbox"/> 研修費 | <input type="checkbox"/> 広聴広報費 | <input type="checkbox"/> 要請陳情等活動費 | 整理番号 8 |
| | <input type="checkbox"/> 会議費 | <input type="checkbox"/> 資料作成費 | <input type="checkbox"/> 資料購入費 | <input type="checkbox"/> 事務所費 | |
| | <input type="checkbox"/> 事務費 | <input type="checkbox"/> 人件費 | ※事務所費は議員のみ | | |

<領収書等証拠書類貼付欄>

領 収 書

令和5年11月6日

様

二見 康之

¥ 6,000 -

但し、令和5年度「みやざき・霞が関フォーラム」会費として
上記正に領収いたしました。

〒102-0093
東京都千代田区平河町2-6-3 都道府県会館15階
宮崎県東京事務所 行政担当
課長 西山 朝子

領収証

利用年月日 2023年11月06日

取引内容 (税率: 10%)
乗車券発売

ご利用金額 500円

毎度ありがとうございます。
この領収証は大切に保存してください。

発券駅名 羽田空港第2
乗車券番号 A02
印刷番号 0400

登録番号 T4010401020947
東京モノレール株式会社

領 収 書 No. 5070

日付 2023年11月06日
車番 1635
運賃 ¥2000-
合計 ¥2000-
消費税 10%

上記の通り領収致しました

大和自動車王子(株)
☎ 3911-3286
無線配車センター ☎ 3563-5151
登録番号: T8011501016856

予約のできるタクシーアプリ
S.RIDE(エスライド)
ダウンロードはこちら



領収書等証拠書類貼付用紙

提出者

二見 康之

| | | | | | |
|------|---|--------------------------------|--------------------------------|-----------------------------------|-----------|
| 使途項目 | <input checked="" type="checkbox"/> 調査研究費 | <input type="checkbox"/> 研修費 | <input type="checkbox"/> 広聴広報費 | <input type="checkbox"/> 要請陳情等活動費 | 整理番号 8 |
| | <input type="checkbox"/> 会議費 | <input type="checkbox"/> 資料作成費 | <input type="checkbox"/> 資料購入費 | <input type="checkbox"/> 事務所費 | |
| | <input type="checkbox"/> 事務費 | <input type="checkbox"/> 人件費 | | ※事務所費は職員のみ | |

<領収書等証拠書類貼付欄>

領収書
 現・子・ク・割引 No.1201
 日付 23年11月07日
 車番 04780 000
 メータ運賃 ¥2,100-
合計 ¥2,100-
 上記の通り領収致しました

(税率10%)
陸王交通株式会社 本社営業所
 登録番号 T5011401006844
 お忘れ物は
 日本交通グループ
 陸王交通株式会社 本社営業所
 TEL03(3957)2111
 その他、お問い合わせは
 カスタマーサポートデスクへ
 平日 9:00~17:00
 TEL050(3173)9200

↑
駐車券・領収書

一般財団法人 空港振興・環境整備支援機構
 課税事業者登録番号: T1011105005394
宮崎空港駐車場
 TEL 0985-56-5367

空港ビルでお買い物・飲食しお店で
 割引処理を受けると120分まで無料と
 なります。
 *120分を超えると通常料金(450円~)
 になります。

【ご案内】
 1. 本券を折り曲げたり、濡らしたり、磁気に
 近づけたりしないでください。
 2. 30日を超えて駐車する場合は事前に届出の
 提出が必要です。
 3. その他、裏面の注意事項をご覧ください。

金額 C ..1100円 領収いたしました
 06 23-11-07 14:03

全て消費税10%適用対象
 A11R06E12時43分 381843 01

ご利用ありがとうございます。



料金所では一旦停車してください。

利用証明書

料金所 都城

お問い合わせは、西日本お客さまセンター
 フリーダイヤル 0120-924-863
 上記番号をご利用になれないお客さまは
 06-6876-9031 (通話料有料)

23年11月 7日 14時30分

車種 普通

通行料金 ¥1,070-

(外税)

一入口料金所 - 宮崎

ETC 有効期限 25年 8月

会員番号 (支払 - 1回払い)

西日本高速道路株式会社

大阪府大阪市北区堂島1-6-20

取扱番号 204-00611412-00

領収証

利用年月日 2023年11月07日

(税率: 10%)
 取引内容 乗車券発売

ご利用金額 500円

- ・ 毎度ありがとうございます。
- ・ この領収証は大切に保存してください。

発売駅名 モノレール浜松町
 号機番号 券A09
 伝票番号 2572

登録番号 T4010401020947
 東京モノレール株式会社

領収書等証拠書類貼付用紙

提出者

二見 康之

| | | | | | |
|------|---|--------------------------------|--------------------------------|-----------------------------------|-----------|
| 使途項目 | <input checked="" type="checkbox"/> 調査研究費 | <input type="checkbox"/> 研修費 | <input type="checkbox"/> 広聴広報費 | <input type="checkbox"/> 要請陳情等活動費 | 整理番号 8 |
| | <input type="checkbox"/> 会議費 | <input type="checkbox"/> 資料作成費 | <input type="checkbox"/> 資料購入費 | <input type="checkbox"/> 事務所費 | |
| | <input type="checkbox"/> 事務費 | <input type="checkbox"/> 人件費 | | ※事務所費は議員のみ | |

<領収書等証拠書類貼付欄>

みやぎんキャッシュサービス
毎度ご利用いただきありがとうございます。

カードご利用明細控

ご利用の明細は下記のとおりです。どうぞお確かめ下さい。裏面もご覧下さい。

| | | | |
|-------------------|--------------|------------------|--------------|
| お取扱日 05-10-11 | お取扱店 0030 | お取扱番号 81 | 振替番号 0001 |
| お取引時刻 11:56:16 | | お振込通番 2 | |
| ご利用手数料 *110 | | お取引金額 *71,710 | |

振込控です大切に保管して下さい

お客様名
トラベルワン.カ.様

お名前
フタミ ヤスエキ 様

| | | | |
|------|------|-----|-----|
| 万* | 五千* | 千* | おつり |
| 500* | 100* | 50* | |
| 10* | 5* | 1* | |

MIYAZAKI BANK

政務活動報告書

提出者

二見 康之

| | | | | | |
|------|---|--------------------------------|--------------------------------|-----------------------------------|-----------|
| 使途項目 | <input checked="" type="checkbox"/> 調査研究費 | <input type="checkbox"/> 研修費 | <input type="checkbox"/> 広報広報費 | <input type="checkbox"/> 要請陳情等活動費 | 整理番号 9 |
| | <input type="checkbox"/> 会議費 | <input type="checkbox"/> 資料作成費 | <input type="checkbox"/> 資料購入費 | <input type="checkbox"/> 事務所費 | |
| | <input type="checkbox"/> 事務費 | <input type="checkbox"/> 人件費 | ※事務所費は議員のみ | | |

実施日 2023年 11月 13日 ~ 2023年 11月 14日

使途・事業名等 南九州3県 観光振興会議

<政務活動に要した経費>

| 番号 | 領収日 | 費目 | 支出目的・内容等 | 按分率 | 充当額 |
|----|--------|-----|--------------|-----|----------|
| 1 | 11月13日 | 高速道 | 末吉財部 → 鹿児島本線 | / | 1,890 円 |
| 2 | 11月14日 | " | 鹿児島本線 → 末吉財部 | / | 1,890 円 |
| 3 | 11月14日 | 宿泊代 | 城山ホテル | / | 21,800 円 |
| 4 | 月 日 | | | / | 円 |
| 5 | 月 日 | | | / | 円 |
| 6 | 月 日 | | | / | 円 |
| 7 | 月 日 | | | / | 円 |
| 8 | 月 日 | | | / | 円 |
| 9 | 月 日 | | | / | 円 |
| 10 | 月 日 | | | / | 円 |
| 11 | 月 日 | | | / | 円 |
| 12 | 月 日 | | | / | 円 |

※支出を証明する書類 (領収書等) を提出すること。 《合計》 25,580 円

<政務活動の概要> ※県外で政務活動を行った場合に記載すること。

目的 南九州3県の観光振興のための会議

| 日付・相手方・場所 | 日付 | 相手方 | 場所 |
|-----------|--------|-------------|----------------------------|
| | 11月13日 | 鹿児島・熊本観光協議会 | SHIRO YAMA HOTEL Kagoshima |
| | 月 日 | | |
| | 月 日 | | |
| | 月 日 | | |

内容・所見等
鹿児島県DX推進アドバイザー 陳内裕樹氏 による「観光DXが創る南九州の未来」という演題での講演
並びに、
3県観光における工口禍の状況報告、今後の連携、交通ネットワークの形成、等について意見交換。

備考

※ 欄が不足する場合は、別紙に記載すること。

領収書等証拠書類貼付用紙

提出者

二見 康之

| | | | | | |
|------|---|--------------------------------|--------------------------------|-----------------------------------|-----------|
| 使途項目 | <input checked="" type="checkbox"/> 調査研究費 | <input type="checkbox"/> 研修費 | <input type="checkbox"/> 広聴広報費 | <input type="checkbox"/> 要請陳情等活動費 | 整理番号 9 |
| | <input type="checkbox"/> 会議費 | <input type="checkbox"/> 資料作成費 | <input type="checkbox"/> 資料購入費 | <input type="checkbox"/> 事務所費 | |
| | <input type="checkbox"/> 事務費 | <input type="checkbox"/> 人件費 | ※事務所費は職員のみ | | |

<領収書等証拠書類貼付欄>

お名前 二見 康之
領収書
様

金額 ¥21,800-
但し 宿泊代として
上記金額正に領収致しました。

SHIRO YAMA HOTEL Kagoshima
〒890-8586 鹿児島市新照院町41-1
TEL:099-224-2211 FAX:099-224-2222

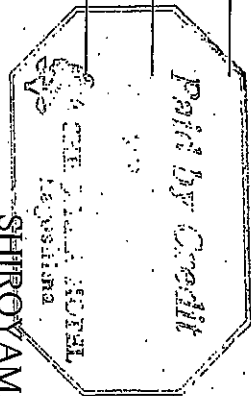

印紙税申告納付につき鹿児島県事務署承認済

2023/11/14 111402195106

ご利用ありがとうございます。



料金所では一旦停車してください。

利用証明書

料金所 鹿児島本線
お問い合わせは、西日本お客さまセンター
フリーダイヤル 0120-924-863
上記番号をご利用にならないお客さまは
06-6876-9031 (通話料有料)

23年11月13日13時18分

車種 普通

通行料金 ¥1,890-
(外払)

一入口料金所 末吉財部
ETC 有効期限25年 8月
会員番号 (支払 - 1回払い)

西日本高速道路株式会社
大阪府大阪市北区堂島1-6-20
取扱番号215-00171242-00

ご利用ありがとうございます。



料金所では一旦停車してください。

利用証明書

料金所 末吉財部
お問い合わせは、西日本お客さまセンター
フリーダイヤル 0120-924-863
上記番号をご利用にならないお客さまは
06-6876-9031 (通話料有料)

23年11月14日11時08分

車種 普通

通行料金 ¥1,890-
(外払)

一入口料金所 鹿児島本線
ETC 有効期限25年 8月
会員番号 (支払 - 1回払い)

西日本高速道路株式会社
大阪府大阪市北区堂島1-6-20
取扱番号207-00691032-00

政務活動報告書

提出者

二見 康之

| | | | | | |
|---------|---|--------------------------------|--------------------------------|-----------------------------------|----------------|
| 使途項目 | <input checked="" type="checkbox"/> 調査研究費 | <input type="checkbox"/> 研修費 | <input type="checkbox"/> 広聴広報費 | <input type="checkbox"/> 要請陳情等活動費 | 整理番号 10 |
| | <input type="checkbox"/> 会議費 | <input type="checkbox"/> 資料作成費 | <input type="checkbox"/> 資料購入費 | <input type="checkbox"/> 事務所費 | |
| | <input type="checkbox"/> 事務費 | <input type="checkbox"/> 人件費 | ※事務所費は議員のみ | | |
| 実施日 | 2023 年 12 月 8 日 ~ 2024 年 2 月 5 日 | | | | |
| 使途・事業名等 | 日台友好連盟による訪台調査のキャンセル料 | | | | |

<政務活動に要した経費>

| 番号 | 領収日 | 費目 | 支出目的・内容等 | 按分率 | 充当額 |
|----|------|---------|----------------------|-----|----------|
| 1 | 2月5日 | キャンセル料金 | 日台友好連盟による訪台調査のキャンセル料 | / | 44,505 円 |
| 2 | 月 日 | " | | / | 円 |
| 3 | 月 日 | " | | / | 円 |
| 4 | 月 日 | " | | / | 円 |
| 5 | 月 日 | " | | / | 円 |
| 6 | 月 日 | " | | / | 円 |
| 7 | 月 日 | " | | / | 円 |
| 8 | 月 日 | " | | / | 円 |
| 9 | 月 日 | " | | / | 円 |
| 10 | 月 日 | " | | / | 円 |
| 11 | 月 日 | " | | / | 円 |
| 12 | 月 日 | " | | / | 円 |

※支出を証明する書類(領収書等)を提出すること。 《合計》 44,505 円

<政務活動の概要> ※県外で政務活動を行った場合に記載すること。

| | | | |
|---------------|--------------------------------|-----|----|
| 目的 | インフルエンザA型への罹患により急きょキャンセルとなったもの | | |
| 日付・相手方 ・場所 | 日付 | 相手方 | 場所 |
| | 月 日 | | |
| | 月 日 | | |
| | 月 日 | | |
| 内容・所見等 | | | |
| 備考 | | | |

※ 欄が不足する場合は、別紙に記載すること。

領収書等証拠書類貼付用紙

提出者

二見 康之

| | | | | | |
|------|---|--------------------------------|--------------------------------|-----------------------------------|----------------|
| 使途項目 | <input checked="" type="checkbox"/> 調査研究費 | <input type="checkbox"/> 研修費 | <input type="checkbox"/> 広聴広報費 | <input type="checkbox"/> 要請陳情等活動費 | 整理番号 10 |
| | <input type="checkbox"/> 会議費 | <input type="checkbox"/> 資料作成費 | <input type="checkbox"/> 資料購入費 | <input type="checkbox"/> 事務所費 | |
| | <input type="checkbox"/> 事務費 | <input type="checkbox"/> 人件費 | ※事務所費は職員のみ | | |

<領収書等証拠書類貼付欄>

みやぎん キャッシュサービス
毎度ご利用いただきありがとうございます。

カードご利用明細控

ご利用の明細は下記のとおりです。どうぞお確かめ下さい。裏面もご覧下さい。

| | | | |
|-------------------|-------------------|--------------|--------------|
| お取引日 05-12-08 | お取引店 0030 | お取引番号 274 | 機械番号 0001 |
| お取引時刻 14:46:50 | | お振込通番 9 | お取引内容 お振込 |
| ご利用手数料 *110 | お取引金額 *208,200 | | |

振込控です大切に保管して下さい

ト ラ ベ ル ワ ン 、 カ 様
フ タ ミ ヤ ス エ キ 様

MIYAZAKI BANK

5[06-01-16DTU

ト ラ ベ ル ワ ン 、 カ)

*111,550

| 日にち | 内容 | 金額 | 相手方 |
|---------|------------------|---------|---------------|
| R5.12.8 | 旅費支払い | 208,310 | トラベルワン(株) |
| R6.1.16 | 旅費の返金 | 111,550 | トラベルワン(株) |
| R6.2.5 | 海外旅行保険(キャンセル料保険) | 52,255 | 三井住友海上火災保険(株) |

キャンセル料金(個人負担分) : 44,505円

885-

宮崎県都城市

二見 康之 様

121202 1 0000695#



0001/0003 0202
KG5230042384

101-8011

東京都千代田区神田駿河台3-11-1
三井住友海上駿河台新館9階

三井住友海上火災保険株式会社

グローバル損害サポート部

海外旅行第一保険金お支払センター

TEL: 03-3259-8774

FAX: 03-3219-1480

担当者:

営業時間: 平日 9:00~17:00

弊社から保険金をお支払い致しました

拝啓 平素は格別のお引き立てを賜り厚く御礼申し上げます。

この度、保険金をご請求いただきました件につきまして、以下のとおり弊社からお支払い手続きを致しましたので、お知らせ致します。お支払い内容にご不明な点がございましたら、お手数をおかけ致しますが、弊社担当までお問い合わせさせていただきますようお願い申し上げます。

今後とも引き続きお引き立て賜りますようお願い申し上げます。

敬具

【ご契約の内容等】

| | | | |
|-------|---------------------------|------|--------------|
| 保険の種類 | 海外旅行保険 | 証券番号 | |
| ご契約者名 | 一般社団法人 全国旅行業協会 会長 二階 俊博 様 | | |
| 取扱代理店 | 全旅保険 (旅行ビジネスサポート) | TEL | 03-6272-9704 |
| 被保険者名 | フタミ ヤスユキ 様 | 事故日 | 令和 5年12月16日 |

【お支払先】

| | | | |
|-------|----------------------------------|--------|-------------|
| お受取人名 | フタミ ヤスユキ 様 | お支払予定日 | 令和 6年 2月 5日 |
| お支払先 | ※個人情報保護の観点から、口座番号の一部を非表示としております。 | | |
| お支払額 | 52,255円 (※1) | お支払番号 | (※2) |

(※1) ご契約内容等により、本状が複数にわたる場合がございます。その場合、ご案内しているお支払額合算でのお支払いとなります。

(※2) 「お支払番号」は弊社の照会用番号で、お問い合わせの際にご確認させていただく場合があります。

<アンケートご協力のお願い>

皆さまの率直なご意見を頂戴し、より一層のサービス向上を目指したく、「お客さまアンケート」を同封させていただきました。

お手数ではございますが、ご協力を賜りますようよろしくお願い申し上げます。なお、代理店対応サービス向上の観点から、ご回答いただいた内容を取扱代理店に開示することがございます。あらかじめご了承くださいませようお願いいたします。

本件お支払いについてのご照会・ご相談は右上記載の保険金お支払センター担当者までご連絡をお願いいたします。

なお、保険金お支払いについての一般的なご相談等は、以下の窓口でも承っております。

保険金支払相談デスク 電話(無料): 0120-288-861 (受付時間 平日 9:00~17:00 土日・祝日を除きます。)

政務活動報告書

提出者

二見 康之

| | | | | | |
|------|---|--------------------------------|--------------------------------|-----------------------------------|----------------|
| 使途項目 | <input checked="" type="checkbox"/> 調査研究費 | <input type="checkbox"/> 研修費 | <input type="checkbox"/> 広聴広報費 | <input type="checkbox"/> 要請陳情等活動費 | 整理番号 11 |
| | <input type="checkbox"/> 会議費 | <input type="checkbox"/> 資料作成費 | <input type="checkbox"/> 資料購入費 | <input type="checkbox"/> 事務所費 | |
| | <input type="checkbox"/> 事務費 | <input type="checkbox"/> 人件費 | ※事務所費は議員のみ | | |

実施日 2024年 2月 8日 ~ 2024年 2月 9日

使途・事業名等 九州観光振興大会

<政務活動に要した経費>

| 番号 | 領収日 | 費目 | 支出目的・内容等 | 按分率 | 充当額 |
|----|-------|-----|----------------|-----|----------|
| 1 | 2月8日 | 高速道 | 山口 → 宮崎 | / | 940 円 |
| 2 | 2月8日 | 地下鉄 | 福岡空港駅 → 博多駅 | / | 260 円 |
| 3 | 2月9日 | " | 博多駅 → 福岡空港駅 | / | 260 円 |
| 4 | 2月9日 | 駐車場 | 福岡空港 | / | 1,400 円 |
| 5 | 2月27日 | 旅費 | 航空券, 宿泊代, JR 等 | / | 48,910 円 |
| 6 | 月 日 | | | / | 円 |
| 7 | 月 日 | | | / | 円 |
| 8 | 月 日 | | | / | 円 |
| 9 | 月 日 | | | / | 円 |
| 10 | 月 日 | | | / | 円 |
| 11 | 月 日 | | | / | 円 |
| 12 | 月 日 | | | / | 円 |

※支出を証明する書類 (領収書等) を提出すること。 《合計》 51,770 円

<政務活動の概要> ※県外で政務活動を行った場合に記載すること。

目的 九州の観光振興に向けた各県議会の連携

| 日付・相手方・場所 | 日付 | 相手方 | 場所 |
|-----------|------|-------------|-----------|
| | 2月8日 | 各九州県議会・観光議連 | 福岡ニッポンホール |
| | 月 日 | | |
| | 月 日 | | |
| | 月 日 | | |

内容・所見等
 -九州観光機構の皇浦専二理事による「九州観光機構の活動について」の講演。
 並びに
 (株)スクウェア・エニックスの市川雅統氏による「ロマンチック佐賀」プロジェクト10年目に向けた講演。
 その後、各県議会関係者との意見交換等を行った。

備考

※ 欄が不足する場合は、別紙に記載すること。

領収書等証拠書類貼付用紙

提出者

二見 康之

| | | | | | |
|------|---|--------------------------------|--------------------------------|-----------------------------------|------------|
| 使途項目 | <input checked="" type="checkbox"/> 調査研究費 | <input type="checkbox"/> 研修費 | <input type="checkbox"/> 広聴広報費 | <input type="checkbox"/> 要請陳情等活動費 | 整理番号 11 |
| | <input type="checkbox"/> 会費 | <input type="checkbox"/> 資料作成費 | <input type="checkbox"/> 資料購入費 | <input type="checkbox"/> 事務所費 | |
| | <input type="checkbox"/> 事務費 | <input type="checkbox"/> 人件費 | ※事務所費は職員のみ | | |

<領収書等証拠書類貼付欄>

ご利用ありがとうございます。



料金所では一旦停車してください。

利用証明書

料金所 宮崎

お問い合わせは、西日本お客さまセンター
フリーダイヤル 0120-924-863
上記番号をご利用になれないお客さまは
06-6876-9031 (通話料有料)

24年 2月 8日 7時34分

車種 普通

通行料金 ¥940-

(外訳)

-入口料金所- 山之ロスマート
ETC 有効期限25年 8月
会員番号 (支払 1回払い)

西日本高速道路株式会社
大阪府大阪市北区堂島1-6-20
取扱番号201-00490718-00

領収書
二見 康之 様

ご利用日付 2024年02月08日
時刻 09時51分
券番号: 9695
取引内容: 乗車券購入 金260円

印紙税法
第5条第2号
に非課税

伝票番号: 10872

ご利用ありがとうございます。
福岡空港駅 券B03発行
福岡市地下鉄

駐車券・領収書

一般財団法人 空港振興・環境整備支援機構
課税事業者登録番号: T1011105005394

宮崎空港駐車場

TEL 0985-56-5367

空港ビルでお買い物・飲食しお店で
割引処理を受けると120分まで無料と
なります。
*120分を超えると通常料金(450円~)
になります。

【ご案内】

1. 本券を折り曲げたり、濡らしたり、磁気に近づけたりしないでください。
2. 30日を超えて駐車する場合は事前に届出の提出が必要です。
3. その他、裏面の注意事項をご覧ください。

金額 C 1400円 領収いたしました

06-24-02-09 11:01

全て消費税10%適用対象

A02月08日07時41分 522232 01

領収書
二見 康之 様

ご利用日付 2024年02月09日
時刻 08時24分
券番号: 8888
取引内容: 乗車券購入 金260円

印紙税法
第5条第2号
に非課税

伝票番号: 94572

ご利用ありがとうございます。
地) 博多駅 券A05発行
福岡市地下鉄

領収書等証拠書類貼付用紙

提出者

二見 康之

| | | | | | |
|------|---|--------------------------------|--------------------------------|-----------------------------------|----------------|
| 使途項目 | <input checked="" type="checkbox"/> 調査研究費 | <input type="checkbox"/> 研修費 | <input type="checkbox"/> 広聴広報費 | <input type="checkbox"/> 要請陳情等活動費 | 整理番号 11 |
| | <input type="checkbox"/> 会議費 | <input type="checkbox"/> 資料作成費 | <input type="checkbox"/> 資料購入費 | <input type="checkbox"/> 事務所費 | |
| | <input type="checkbox"/> 事務費 | <input type="checkbox"/> 人件費 | ※事務所費は議員のみ | | |

<領収書等証拠書類貼付欄>

領 収 書

二見 康之 様

適格請求書発行事業者番号T6350001004315



金額 **¥48,910-** 内消費税 4,447円 含みます

但 宮崎県議会九州観光振興議員連盟総会・第6回九州観光振興大会 県外調査費用として

| | |
|--|---------|
| 2月8日団体航空券 宮崎/福岡ANA4660 | 18,000円 |
| 2月9日団体航空券 福岡/宮崎ANA4663 | 18,000円 |
| 2月8日,9日JR自由席特急券 博多/佐賀(往復)・発券手数料(550円含) | 4,810円 |
| 2月8日宿泊代 東横INN佐賀駅前(朝食サービース・税込) | 8,100円 |

上記の金額正に領収いたしました。

令和6年 2月 27日 (本社) 宮崎市松橋1丁目13-12
電話 0985-41-7000

政務活動報告書

提出者

二見 康之

| | | | | | |
|------|---|--------------------------------|--------------------------------|-----------------------------------|------------|
| 使途項目 | <input checked="" type="checkbox"/> 調査研究費 | <input type="checkbox"/> 研修費 | <input type="checkbox"/> 広聴広報費 | <input type="checkbox"/> 要請陳情等活動費 | 整理番号 12 |
| | <input type="checkbox"/> 会議費 | <input type="checkbox"/> 資料作成費 | <input type="checkbox"/> 資料購入費 | <input type="checkbox"/> 事務所費 | |
| | <input type="checkbox"/> 事務費 | <input type="checkbox"/> 人件費 | ※事務所費は議員のみ | | |

実施日 2023年 5月 17日 ~ 年 月 日

使途・事業名等 都城島津を温める会 報告会

<政務活動に要した経費>

| 番号 | 領収日 | 費目 | 支出目的・内容等 | 按分率 | 充当額 |
|----|-------|----|----------|-----|---------|
| 1 | 5月17日 | 会費 | 報告会参加費 | / | 8,000 円 |
| 2 | 月 日 | | | / | 円 |
| 3 | 月 日 | | | / | 円 |
| 4 | 月 日 | | | / | 円 |
| 5 | 月 日 | | | / | 円 |
| 6 | 月 日 | | | / | 円 |
| 7 | 月 日 | | | / | 円 |
| 8 | 月 日 | | | / | 円 |
| 9 | 月 日 | | | / | 円 |
| 10 | 月 日 | | | / | 円 |
| 11 | 月 日 | | | / | 円 |
| 12 | 月 日 | | | / | 円 |

※支出を証明する書類(領収書等)を提出すること。 《合計》 8,000 円

<政務活動の概要> ※県外で政務活動を行った場合に記載すること。

| | | | |
|-----------|-----|-----|----|
| 目的 | | | |
| 日付・相手方・場所 | 日付 | 相手方 | 場所 |
| | 月 日 | | |
| | 月 日 | | |
| | 月 日 | | |
| | 月 日 | | |

内容・所見等

備考

※ 欄が不足する場合は、別紙に記載すること。

領収書等証拠書類貼付用紙

提出者

二見 康之

| | | | | | |
|------|---|--------------------------------|--------------------------------|-----------------------------------|------------|
| 使途項目 | <input checked="" type="checkbox"/> 調査研究費 | <input type="checkbox"/> 研修費 | <input type="checkbox"/> 広聴広報費 | <input type="checkbox"/> 要請陳情等活動費 | 整理番号 12 |
| | <input type="checkbox"/> 会議費 | <input type="checkbox"/> 資料作成費 | <input type="checkbox"/> 資料購入費 | <input type="checkbox"/> 事務所費 | |
| | <input type="checkbox"/> 事務費 | <input type="checkbox"/> 人件費 | ※事務所費は職員のみ | | |

<領収書等証拠書類貼付欄>

| |
|--|
| <p style="font-size: 24px; margin: 0;"><u>領 収 証</u></p> <p style="text-align: right; margin: 0;">令和5年5月17日</p> <p style="font-size: 24px; margin: 0;">二見康之 様</p> <p style="font-size: 24px; margin: 0;">¥ 8,000 円</p> <p style="margin: 0;">1. 初穂料として</p> <p style="margin: 0;">2. R5 年会費として 3000円</p> <p style="margin: 0;">3. 報名会費 として 5000円</p> <p style="text-align: right; margin: 0;"> 都城市都島町219番地 兼喜神社 都城島津を温める会 </p> <div style="text-align: right; border: 1px solid black; padding: 2px; width: fit-content; margin: 0 auto;"> 社兼 喜神 之喜 印神 </div> |
|--|

* 兼喜会にて発行

政務活動報告書

提出者

二見 康之

| 使途項目 | <input checked="" type="checkbox"/> 調査研究費 | <input type="checkbox"/> 研修費 | <input type="checkbox"/> 広聴広報費 | <input type="checkbox"/> 要請陳情等活動費 | 整理番号 13 |
|---------------------------------|---|--------------------------------|--------------------------------|-----------------------------------|----------------|
| | <input type="checkbox"/> 会議費 | <input type="checkbox"/> 資料作成費 | <input type="checkbox"/> 資料購入費 | <input type="checkbox"/> 事務所費 | |
| | <input type="checkbox"/> 事務費 | <input type="checkbox"/> 人件費 | ※事務所費は議員のみ | | |
| 実施日 | 2023年 5月 26日 ~ 年 月 日 | | | | |
| 使途・事業名等 | 都城中央通り3番街協同組合 総会 | | | | |
| <政務活動に要した経費> | | | | | |
| 番号 | 領収日 | 費目 | 支出目的・内容等 | 按分率 | 充当額 |
| 1 | 5月26日 | 会費 | 意見交換会費 | / | 4,000 円 |
| 2 | 5月26日 | 972-代 | 中町 → 自宅 | / | 1,490 円 |
| 3 | 月 日 | | | / | 円 |
| 4 | 月 日 | | | / | 円 |
| 5 | 月 日 | | | / | 円 |
| 6 | 月 日 | | | / | 円 |
| 7 | 月 日 | | | / | 円 |
| 8 | 月 日 | | | / | 円 |
| 9 | 月 日 | | | / | 円 |
| 10 | 月 日 | | | / | 円 |
| 11 | 月 日 | | | / | 円 |
| 12 | 月 日 | | | / | 円 |
| ※支出を証明する書類(領収書等)を提出すること。 | | | | 《合計》 | 5,490 円 |
| <政務活動の概要>※県外で政務活動を行った場合に記載すること。 | | | | | |
| 目的 | | | | | |
| 日付・相手方 ・場所 | 日付 | 相手方 | | 場所 | |
| | 月 日 | | | | |
| | 月 日 | | | | |
| | 月 日 | | | | |
| | 月 日 | | | | |
| 内容・所見等 | | | | | |
| 備考 | | | | | |

※ 欄が不足する場合は、別紙に記載すること。

領収書等証拠書類貼付用紙

提出者

二見 康之

| | | | | | |
|------|---|--------------------------------|--------------------------------|-----------------------------------|----------------|
| 使途項目 | <input checked="" type="checkbox"/> 調査研究費 | <input type="checkbox"/> 研修費 | <input type="checkbox"/> 広聴広報費 | <input type="checkbox"/> 要請陳情等活動費 | 整理番号 13 |
| | <input type="checkbox"/> 会議費 | <input type="checkbox"/> 資料作成費 | <input type="checkbox"/> 資料購入費 | <input type="checkbox"/> 事務所費 | |
| | <input type="checkbox"/> 事務費 | <input type="checkbox"/> 人件費 | ※事務所費は議員のみ | | |

<領収書等証拠書類貼付欄>

領 収 証

令和5年 5月 26日

二見 康之 様

一金 4,000円也

但し、総会懇親会費 として

上記の金額正に領収いたしました。

宮崎県都城市上町8街区9号
都城中央通り3番街協同組合
理事長 水間 慶子

領 収 書

2023年05月26日 -009

メーター運賃 ¥1,490円

運賃料金計 ¥1,490円

合計 ¥1,490円

(税率10%)

登録番号 T7320001006148

現金支払 ¥1,490円

毎度ご乗車ありがとうございます。

車両番号 153

(株)KCタクシー

都城営業所

宮崎県都城市北原町1106-48

代表TEL: 0986-27-1100

政務活動報告書

提出者

二見 康之

| | | | | | |
|------|---|--------------------------------|--------------------------------|-----------------------------------|------------|
| 使途項目 | <input checked="" type="checkbox"/> 調査研究費 | <input type="checkbox"/> 研修費 | <input type="checkbox"/> 広聴広報費 | <input type="checkbox"/> 要請陳情等活動費 | 整理番号 14 |
| | <input type="checkbox"/> 会議費 | <input type="checkbox"/> 資料作成費 | <input type="checkbox"/> 資料購入費 | <input type="checkbox"/> 事務所費 | |
| | <input type="checkbox"/> 事務費 | <input type="checkbox"/> 人件費 | ※事務所費は議員のみ | | |

実施日 2023年 5月 29日 ~ 年 月 日

使途・事業名等 都城日台友好親善協会 教会

<政務活動に要した経費>

| 番号 | 領収日 | 費目 | 支出目的・内容等 | 按分率 | 充当額 |
|----|-------|----|----------|-----|---------|
| 1 | 5月29日 | 会費 | 意見交換会費 | / | 4,000 円 |
| 2 | 月 日 | | | / | 円 |
| 3 | 月 日 | | | / | 円 |
| 4 | 月 日 | | | / | 円 |
| 5 | 月 日 | | | / | 円 |
| 6 | 月 日 | | | / | 円 |
| 7 | 月 日 | | | / | 円 |
| 8 | 月 日 | | | / | 円 |
| 9 | 月 日 | | | / | 円 |
| 10 | 月 日 | | | / | 円 |
| 11 | 月 日 | | | / | 円 |
| 12 | 月 日 | | | / | 円 |

※支出を証明する書類（領収書等）を提出すること。 《合計》 4,000 円

<政務活動の概要> ※県外で政務活動を行った場合に記載すること。

| 目的 | | | |
|---------------|-----|-----|----|
| 日付・相手方 ・場所 | 日付 | 相手方 | 場所 |
| | 月 日 | | |
| | 月 日 | | |
| | 月 日 | | |
| | 月 日 | | |

内容・所見等

備考

※ 欄が不足する場合は、別紙に記載すること。

領収書等証拠書類貼付用紙

提出者

二見 康之

| | | | | | |
|------|---|--------------------------------|--------------------------------|-----------------------------------|------------|
| 使途項目 | <input checked="" type="checkbox"/> 調査研究費 | <input type="checkbox"/> 研修費 | <input type="checkbox"/> 広聴広報費 | <input type="checkbox"/> 要請陳情等活動費 | 整理番号 14 |
| | <input type="checkbox"/> 会議費 | <input type="checkbox"/> 資料作成費 | <input type="checkbox"/> 資料購入費 | <input type="checkbox"/> 事務所費 | |
| | <input type="checkbox"/> 事務費 | <input type="checkbox"/> 人件費 | ※事務所費は議員のみ | | |

<領収書等証拠書類貼付欄>

領収書

二見康之 様

No. _____

金額

¥4,000-

但 総会交流会費として

2023年 5月 29日

上記正に領収いたしました

〒885-0004

宮崎県都城市都北町5225

都城日台友好親善協

会 長 星 原

TEL 0986 - 38 - 2460



政務活動報告書

提出者

二見 康之

| | | | | | |
|------|---|--------------------------------|--------------------------------|-----------------------------------|------------|
| 使途項目 | <input checked="" type="checkbox"/> 調査研究費 | <input type="checkbox"/> 研修費 | <input type="checkbox"/> 広聴広報費 | <input type="checkbox"/> 要請陳情等活動費 | 整理番号 15 |
| | <input type="checkbox"/> 会議費 | <input type="checkbox"/> 資料作成費 | <input type="checkbox"/> 資料購入費 | <input type="checkbox"/> 事務所費 | |
| | <input type="checkbox"/> 事務費 | <input type="checkbox"/> 人件費 | ※事務所費は議員のみ | | |

実施日 2023年 5月 13日 ~ 年 月 日

使途・事業名等 都城志布志道路整備活用促進大会 及び 都城芸術文化協会総会

<政務活動に要した経費>

| 番号 | 領収日 | 費目 | 支出目的・内容等 | 按分率 | 充当額 |
|----|-------|-------|-------------|-----|---------|
| 1 | 5月13日 | 会費 | 都城志布志道路 | / | 5,000 円 |
| 2 | "月"日 | " | 都城芸術文化協会 | / | 4,000 円 |
| 3 | "月"日 | 913-代 | 自宅 → 文化ホ-ル | / | 1,090 円 |
| 4 | "月"日 | " | 文化ホ-ル → 中山荘 | / | 1,250 円 |
| 5 | "月"日 | " | 中山荘 → 自宅 | / | 2,290 円 |
| 6 | 月 日 | | | / | 円 |
| 7 | 月 日 | | | / | 円 |
| 8 | 月 日 | | | / | 円 |
| 9 | 月 日 | | | / | 円 |
| 10 | 月 日 | | | / | 円 |
| 11 | 月 日 | | | / | 円 |
| 12 | 月 日 | | | / | 円 |

※支出を証明する書類（領収書等）を提出すること。 《合計》 13,630 円

<政務活動の概要> ※県外で政務活動を行った場合に記載すること。

| | | | |
|-----------|-----|-----|----|
| 目的 | | | |
| 日付・相手方・場所 | 日付 | 相手方 | 場所 |
| | 月 日 | | |
| | 月 日 | | |
| | 月 日 | | |
| | 月 日 | | |
| 内容・所見等 | | | |
| 備考 | | | |

※ 欄が不足する場合は、別紙に記載すること。

領収書等証拠書類貼付用紙

提出者

二見 康之

| | | | | | |
|------|---|--------------------------------|--------------------------------|-----------------------------------|------------|
| 使途項目 | <input checked="" type="checkbox"/> 調査研究費 | <input type="checkbox"/> 研修費 | <input type="checkbox"/> 広聴広報費 | <input type="checkbox"/> 要請陳情等活動費 | 整理番号 15 |
| | <input type="checkbox"/> 会費 | <input type="checkbox"/> 資料作成費 | <input type="checkbox"/> 資料購入費 | <input type="checkbox"/> 事務所費 | |
| | <input type="checkbox"/> 事務費 | <input type="checkbox"/> 人件費 | | ※事務所費は職員のみ | |

<領収書等証拠書類貼付欄>

領 収 証

二見 康之 様

令和5年5月13日

¥5,000-

但し 都城志布志道路整備・活用促進大会意見交換会代として

上記の金額を領収しました。

〒885-8555 都城市姫城町6街区21号

(都城市役所都市計画課内)

都城志布志道路建設促進協議会
会長 池田 宜 亦



領収書等証拠書類貼付用紙

提出者

二見 康之

| | | | | | |
|------|---|--------------------------------|--------------------------------|-----------------------------------|----------------|
| 使途項目 | <input checked="" type="checkbox"/> 調査研究費 | <input type="checkbox"/> 研修費 | <input type="checkbox"/> 広聴広報費 | <input type="checkbox"/> 要請陳情等活動費 | 整理番号 15 |
| | <input type="checkbox"/> 会議費 | <input type="checkbox"/> 資料作成費 | <input type="checkbox"/> 資料購入費 | <input type="checkbox"/> 事務所費 | |
| | <input type="checkbox"/> 事務費 | <input type="checkbox"/> 人件費 | ※事務所費は職員のみ | | |

<領収書等証拠書類貼付欄>

領 収 証

二見康之 様

金 4,000 円

但し 令和5年度 懇親会費として上記金額を領収いたしました

令和5年5月13日

一般社団法人都城芸術文化協会

会長 中西 徹博

懇親会テーブル番号 /

領 収 書

No. 7152

日付 2023年 05月 13日 17:41

車番 002110 0000

基本運賃 ¥1,090円

合計 ¥1,090円

上記の様に領収致しました
毎度、御乗車ありがとうございます

(株) 中央タクシー

お忘れ物・お問い合わせは
下記までにご連絡下さい。

TEL 0986-23-1230
都城市東町8-2

領 収 書

2023年 05月 13日 -002

メーター運賃 ¥1,250円

合計 ¥1,250円

現金支払 ¥1,250円

毎度ご乗車ありがとうございます。

車両番号 0118

備おくつタクシー

宮崎県都城市上川東1丁目1-2

代表TEL: 0986-23-8800

皆様の足として、いつでも
どこでも、ご利用ください。

領 収 書

2023年 05月 13日 -02

メーター運賃 ¥2,290円

合計 ¥2,290円

現金支払 ¥2,290円

毎度ご乗車ありがとうございます。

車両番号 0103

備おくつタクシー

宮崎県都城市上川東1丁目1-2

代表TEL: 0986-23-8800

皆様の足として、いつでも
どこでも、ご利用ください。

政務活動報告書

提出者

二見 康之

| | | | | | |
|------|---|--------------------------------|--------------------------------|-----------------------------------|------------|
| 使途項目 | <input checked="" type="checkbox"/> 調査研究費 | <input type="checkbox"/> 研修費 | <input type="checkbox"/> 広聴広報費 | <input type="checkbox"/> 要請陳情等活動費 | 整理番号 16 |
| | <input type="checkbox"/> 会議費 | <input type="checkbox"/> 資料作成費 | <input type="checkbox"/> 資料購入費 | <input type="checkbox"/> 事務所費 | |
| | <input type="checkbox"/> 事務費 | <input type="checkbox"/> 人件費 | ※事務所費は議員のみ | | |

実施日 2023年 5月 23日 ~ 2023年 5月 24日

使途・事業名等 宮崎県行政書士会 総会

<政務活動に要した経費>

| 番号 | 領収日 | 費目 | 支出目的・内容等 | 按分率 | 充当額 |
|----|-------|-------|------------|-----|---------|
| 1 | 5月23日 | 箱泊代 | 2-10-ホテル宮崎 | / | 8,200 円 |
| 2 | 5月23日 | タクシー代 | 県庁→宮崎観光ホテル | / | 750 円 |
| 3 | 〃月〃日 | 〃 | 宮崎観光ホテル→県庁 | / | 830 円 |
| 4 | 〃月〃日 | 高速道 | 山20→宮崎 | / | 940 円 |
| 5 | 5月24日 | 〃 | 宮崎→都城 | / | 1,070 円 |
| 6 | 月 日 | | | / | 円 |
| 7 | 月 日 | | | / | 円 |
| 8 | 月 日 | | | / | 円 |
| 9 | 月 日 | | | / | 円 |
| 10 | 月 日 | | | / | 円 |
| 11 | 月 日 | | | / | 円 |
| 12 | 月 日 | | | / | 円 |

※支出を証明する書類(領収書等)を提出すること。 《合計》 11,790 円

<政務活動の概要> ※県外で政務活動を行った場合に記載すること。

| 目的 | | | |
|---------------|-----|-----|----|
| 日付・相手方 ・場所 | 日付 | 相手方 | 場所 |
| | 月 日 | | |
| | 月 日 | | |
| | 月 日 | | |
| | 月 日 | | |
| | 月 日 | | |

内容・所見等

備考

※ 欄が不足する場合は、別紙に記載すること。

領収書等証拠書類貼付用紙

提出者

二見 康之

| | | | | | |
|------|---|--------------------------------|--------------------------------|-----------------------------------|----------------|
| 使途項目 | <input checked="" type="checkbox"/> 調査研究費 | <input type="checkbox"/> 研修費 | <input type="checkbox"/> 広聴広報費 | <input type="checkbox"/> 要請陳情等活動費 | 整理番号 16 |
| | <input type="checkbox"/> 会議費 | <input type="checkbox"/> 資料作成費 | <input type="checkbox"/> 資料購入費 | <input type="checkbox"/> 事務所費 | |
| | <input type="checkbox"/> 事務費 | <input type="checkbox"/> 人件費 | ※事務所費は議員のみ | | |

<領収書等証拠書類貼付欄>

領 収 書

No.000655526-4416008 精-02 23/05/23

[チェックイン]
ご利用期間 2023/05/23~2023/05/24
ご利用日 2023/05/23

フタミヤスユキ 様

ご請求額 8,200円

上記金額をクレジットにて領収致しました

◆ご利用明細◆
室料 (1泊分) 8,200円 税込
合計 8,200円

スーパーホテル宮崎天然温泉

宮崎市橋通東2丁目2-6
TEL:0985-61-9000 FAX:0985-61-9001

領 収 書

2023年05月23日-014

メーター運賃 ¥750円

合計 ¥750円

現金支払 ¥750円

毎度ご乗車ありがとうございます。
お忘れ物・お問い合わせは下記まで
ご連絡お願い致します。

車輛番号 0231

宮見貸切自動車株式会社

宮崎市船塚2丁目181-3

代表 TEL:0985-24-5003

領 収 書

2023年05月23日 20:06

車両番号 0102

運賃 ¥830円

合計 ¥830円

三和交通グループ

宮崎タクシー株式会社

宮崎県宮崎市鶴島3丁目24番

ご意見、お忘れ物等は

TEL 0985-23-5481

領収書等証拠書類貼付用紙

提出者

二見 康之

| | | | | | |
|------|---|--------------------------------|--------------------------------|-----------------------------------|----------------|
| 使途項目 | <input checked="" type="checkbox"/> 調査研究費 | <input type="checkbox"/> 研修費 | <input type="checkbox"/> 広聴広報費 | <input type="checkbox"/> 要請陳情等活動費 | 整理番号 16 |
| | <input type="checkbox"/> 会議費 | <input type="checkbox"/> 資料作成費 | <input type="checkbox"/> 資料購入費 | <input type="checkbox"/> 事務所費 | |
| | <input type="checkbox"/> 事務費 | <input type="checkbox"/> 人件費 | ※事務所費は議員のみ | | |

<領収書等証拠書類貼付欄>

ご利用ありがとうございます。



料金所では一旦停車してください。

利用証明書

料金所 宮崎

お問い合わせは、西日本お客さまセンター
フリーダイヤル 0120-924-863
上記番号をご利用になれないお客さまは
06-6876-9031 (通話料有料)

23年 5月23日15時33分

車種 普通

通行料金 ¥940-

(外払)

-入口料金所- 山之ロスマート
ETC 有効期限25年 8月
会員番号 (支払 - 1回払い)

西日本高速道路株式会社
大阪府大阪市北区堂島1-6-20
取扱番号205-01331516-00

ご利用ありがとうございます。



料金所では一旦停車してください。

利用証明書

料金所 都城

お問い合わせは、西日本お客さまセンター
フリーダイヤル 0120-924-863
上記番号をご利用になれないお客さまは
06-6876-9031 (通話料有料)

23年 5月24日15時48分

車種 普通

通行料金 ¥1,070-

(外払)

-入口料金所- 宮崎
ETC 有効期限25年 8月
会員番号 (支払 - 1回払い)

西日本高速道路株式会社
大阪府大阪市北区堂島1-6-20
取扱番号205-03091527-00

政務活動報告書

提出者

二見 康之

| | | | | | |
|------|---|--------------------------------|--------------------------------|-----------------------------------|------------|
| 使途項目 | <input checked="" type="checkbox"/> 調査研究費 | <input type="checkbox"/> 研修費 | <input type="checkbox"/> 広聴広報費 | <input type="checkbox"/> 要請陳情等活動費 | 整理番号 17 |
| | <input type="checkbox"/> 会議費 | <input type="checkbox"/> 資料作成費 | <input type="checkbox"/> 資料購入費 | <input type="checkbox"/> 事務所費 | |
| | <input type="checkbox"/> 事務費 | <input type="checkbox"/> 人件費 | ※事務所費は職員のみ | | |

実施日 2023年 5月 30日 ~ 年 月 日

使途・事業名等 都城地区食品衛生協会 総会

<政務活動に要した経費>

| 番号 | 領収日 | 費目 | 支出目的・内容等 | 按分率 | 充当額 |
|----|-------|-------|----------|-----|---------|
| 1 | 5月30日 | 972-代 | 柔町 → 自宅 | / | 1,330 円 |
| 2 | 月 日 | | | / | 円 |
| 3 | 月 日 | | | / | 円 |
| 4 | 月 日 | | | / | 円 |
| 5 | 月 日 | | | / | 円 |
| 6 | 月 日 | | | / | 円 |
| 7 | 月 日 | | | / | 円 |
| 8 | 月 日 | | | / | 円 |
| 9 | 月 日 | | | / | 円 |
| 10 | 月 日 | | | / | 円 |
| 11 | 月 日 | | | / | 円 |
| 12 | 月 日 | | | / | 円 |

※支出を証明する書類（領収書等）を提出すること。 《合計》 1,330 円

<政務活動の概要> ※県外で政務活動を行った場合に記載すること。

| | | | |
|-----------|-----|-----|----|
| 目的 | | | |
| 日付・相手方・場所 | 日付 | 相手方 | 場所 |
| | 月 日 | | |
| | 月 日 | | |
| | 月 日 | | |
| | 月 日 | | |
| 内容・所見等 | | | |
| 備考 | | | |

※ 欄が不足する場合は、別紙に記載すること。

領収書等証拠書類貼付用紙

提出者

二見 康之

| | | | | | |
|------|---|--------------------------------|--------------------------------|-----------------------------------|----------------|
| 使途項目 | <input checked="" type="checkbox"/> 調査研究費 | <input type="checkbox"/> 研修費 | <input type="checkbox"/> 広聴広報費 | <input type="checkbox"/> 要請陳情等活動費 | 整理番号 17 |
| | <input type="checkbox"/> 会議費 | <input type="checkbox"/> 資料作成費 | <input type="checkbox"/> 資料購入費 | <input type="checkbox"/> 事務所費 | |
| | <input type="checkbox"/> 事務費 | <input type="checkbox"/> 人件費 | | ※事務所費は職員のみ | |

<領収書等証拠書類貼付欄>

領 収 書

2023年05月30日 -001

メーター運賃 ¥1,330円

合計 ¥1,330円

現金支払 ¥1,330円

毎度ご乗車ありがとうございます。

車輛番号 0227

⊙(有)銀星タクシー

宮崎県都城市吉尾町5842

本社 TEL 0986-38-1300

☎ 0120-38-1301

政務活動報告書

提出者

二見 康之

| | | | | | |
|------|---|--------------------------------|--------------------------------|-----------------------------------|------------|
| 使途項目 | <input checked="" type="checkbox"/> 調査研究費 | <input type="checkbox"/> 研修費 | <input type="checkbox"/> 広報広報費 | <input type="checkbox"/> 要請陳情等活動費 | 整理番号 18 |
| | <input type="checkbox"/> 会議費 | <input type="checkbox"/> 資料作成費 | <input type="checkbox"/> 資料購入費 | <input type="checkbox"/> 事務所費 | |
| | <input type="checkbox"/> 事務費 | <input type="checkbox"/> 人件費 | ※事務所費は職員のみ | | |

実施日 2023年 6月 7日 ~ 年 月 日

使途・事業名等 宮崎県飲食業生活衛生同業組合 都城支部 統会

<政務活動に要した経費>

| 番号 | 領収日 | 費目 | 支出目的・内容等 | 按分率 | 充当額 |
|----|------|-------|----------|-----|---------|
| 1 | 6月7日 | 会費 | 意見交換会 | / | 6,000 円 |
| 2 | 6月7日 | 972-代 | 中斷→自走 | / | 1,490 円 |
| 3 | 月 日 | | | / | 円 |
| 4 | 月 日 | | | / | 円 |
| 5 | 月 日 | | | / | 円 |
| 6 | 月 日 | | | / | 円 |
| 7 | 月 日 | | | / | 円 |
| 8 | 月 日 | | | / | 円 |
| 9 | 月 日 | | | / | 円 |
| 10 | 月 日 | | | / | 円 |
| 11 | 月 日 | | | / | 円 |
| 12 | 月 日 | | | / | 円 |

※支出を証明する書類(領収書等)を提出すること。 《合計》 7,490 円

<政務活動の概要> ※県外で政務活動を行った場合に記載すること。

| | | | |
|---------------|-----|-----|----|
| 目的 | | | |
| 日付・相手方 ・場所 | 日付 | 相手方 | 場所 |
| | 月 日 | | |
| | 月 日 | | |
| | 月 日 | | |
| | 月 日 | | |
| 内容・所見等 | | | |
| 備考 | | | |

※ 欄が不足する場合は、別紙に記載すること。

領収書等証拠書類貼付用紙

提出者

二見 康之

| | | | | | |
|------|---|--------------------------------|--------------------------------|-----------------------------------|----------------|
| 使途項目 | <input checked="" type="checkbox"/> 調査研究費 | <input type="checkbox"/> 研修費 | <input type="checkbox"/> 広聴広報費 | <input type="checkbox"/> 要請陳情等活動費 | 整理番号 18 |
| | <input type="checkbox"/> 会議費 | <input type="checkbox"/> 資料作成費 | <input type="checkbox"/> 資料購入費 | <input type="checkbox"/> 事務所費 | |
| | <input type="checkbox"/> 事務費 | <input type="checkbox"/> 人件費 | ※事務所費は職員のみ | | |

<領収書等証拠書類貼付欄>

領 収 書

令和 5年6月7日

二見康之 様

6,000円也

但、令和5年度58回交流会会費

宮崎県飲食業生活衛生同業組合 都城支部
支部長 中村 慎一郎
都城市小松原町9-8-1 2F
TEL・FAX 22-3460

領 収 書

2023年06月07日 -003

メーター運賃 ¥1,490円

運賃料金計 ¥1,490円

合計 ¥1,490円

(税率10%)

登録番号 T7320001006148

現金支払 ¥1,490円

毎度ご乗車ありがとうございます。

車番 156

(株)KCタクシー

都城営業所

宮崎県都城市北原町1106-48

代表TEL: 0986-27-1100