

政務活動報告書

提出者 荒神 稔

|      |                                |   |                                |                                   |           |
|------|--------------------------------|---|--------------------------------|-----------------------------------|-----------|
| 使途項目 | <input type="checkbox"/> 調査研究費 | <input checked="" type="checkbox"/> 研修費 | <input type="checkbox"/> 広聴広報費 | <input type="checkbox"/> 要請陳情等活動費 | 整理番号<br>/ |
|      | <input type="checkbox"/> 会議費   | <input type="checkbox"/> 資料作成費          | <input type="checkbox"/> 資料購入費 | <input type="checkbox"/> 事務所費     |           |
|      | <input type="checkbox"/> 事務費   | <input type="checkbox"/> 人件費            | ※事務所費は議員のみ                     |                                   |           |
| 実施日  | 2024 年 2 月 12 日 ~              |   |                                | 2024 年 2 月 25 日                   |           |

使途・事業名等 各種セミナー参加に要する経費

<政務活動に要した経費>

| 番号 | 領収日   | 費目   | 支出目的・内容等                | 按分率 | 充当額    |
|----|-------|------|-------------------------|-----|--------|
| 1  | 2月12日 | 研修費  | 不登校セミナー                 | /   | 2,300円 |
| 2  | 2月12日 | 駐車場代 | セミナー参加駐車場代              | /   | 400円   |
| 3  | 2月25日 | 駐車場代 | みやこんじょマリアージュ (セミナー駐車場代) | /   | 300円   |
| 4  | 月 日   |      |                         | /   | 円      |
| 5  | 月 日   |      |                         | /   | 円      |
| 6  | 月 日   |      |                         | /   | 円      |
| 7  | 月 日   |      |                         | /   | 円      |
| 8  | 月 日   |      |                         | /   | 円      |
| 9  | 月 日   |      |                         | /   | 円      |

※支出を証明する書類 (領収書等) を提出すること。 《合計》 3,000円

<政務活動の概要> ※県外で政務活動を行った場合に記載すること。

|               |     |     |    |
|---------------|-----|-----|----|
| 目的            |     |     |    |
| 日付・相手方<br>・場所 | 日付  | 相手方 | 場所 |
|               | 月 日 |     |    |
|               | 月 日 |     |    |

内容・所見等

備考

※ 欄が不足する場合は、別紙に記載すること。

領収書等証拠書類貼付用紙

提出者

荒神 稔

|      |                                |   |                                |                                   |           |
|------|--------------------------------|---|--------------------------------|-----------------------------------|-----------|
| 使途項目 | <input type="checkbox"/> 調査研究費 | <input checked="" type="checkbox"/> 研修費 | <input type="checkbox"/> 広聴広報費 | <input type="checkbox"/> 要請陳情等活動費 | 整理番号<br>1 |
|      | <input type="checkbox"/> 会議費   | <input type="checkbox"/> 資料作成費          | <input type="checkbox"/> 資料購入費 | <input type="checkbox"/> 事務所費     |           |
|      | <input type="checkbox"/> 事務費   | <input type="checkbox"/> 人件費            |                                | ※事務所費は議員のみ                        |           |

<領収書等証拠書類貼付欄>

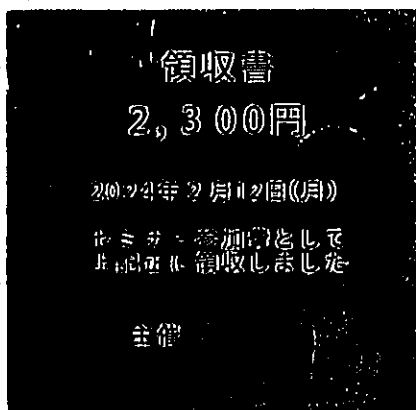

ウエルネスパーキング

全て消費税10%適用対象  
登録番号: T5350001008382  
都城まちづくり株式会社

領収証

入車日時 2024年02月12日 13時59分  
精算日時 2024年02月12日 17時22分  
No.04-000141 券No.01-183984

駐車料金 (一般車) 400円

料金計 400円

投入現金 1,000円  
釣銭額 600円

ウエルネスパーキング

全て消費税10%適用対象  
登録番号: T5350001008382  
都城まちづくり株式会社

領収証

入車日時 2024年02月25日 15時20分  
精算日時 2024年02月25日 17時23分  
No.04-000344 券No.01-189003

駐車料金 (一般車) 300円

料金計 300円

投入現金 300円  
釣銭額 0円

政務活動報告書

提出者 荒神 稔

|         |                                |                                |   |                                   |           |
|---------|--------------------------------|--------------------------------|---|-----------------------------------|-----------|
| 使途項目    | <input type="checkbox"/> 調査研究費 | <input type="checkbox"/> 研修費   | <input checked="" type="checkbox"/> 広聴広報費 | <input type="checkbox"/> 要請陳情等活動費 | 整理番号<br>1 |
|         | <input type="checkbox"/> 会議費   | <input type="checkbox"/> 資料作成費 | <input type="checkbox"/> 資料購入費            | <input type="checkbox"/> 事務所費     |           |
|         | <input type="checkbox"/> 事務費   | <input type="checkbox"/> 人件費   | ※事務所費は議員のみ                                |                                   |           |
| 実施日     | 令和 5 年 4 月 30 日 ~              |                                |   | 令和 6 年 3 月 31 日                   |           |
| 使途・事業名等 | 県政だより作成・郵送費                    |                                |   |                                   |           |

| 番号 | 領収日   | 費目    | 支出目的・内容等        | 按分率 | 充当額      |
|----|-------|-------|-----------------|-----|----------|
| 1  | 1月12日 | 広聴広報費 | 県政だより作成のための写真現像 | /   | 2,400円   |
| 2  | 1月12日 | "     | 県政だより作成のための写真現像 | /   | 1,750円   |
| 3  | 3月18日 | "     | 県政だより印刷代        | /   | 544,500円 |
| 4  | 3月26日 | "     | 封筒印刷代           | /   | 57,200円  |
| 5  | 4月4日  | "     | 帯印刷、帯掛け代        | /   | 55,093円  |
| 6  | 4月22日 | "     | 県政だより発送代        | /   | 283,334円 |
| 7  | 月 日   |       |                 | /   | 円        |
| 8  | 月 日   |       |                 | /   | 円        |
| 9  | 月 日   |       |                 | /   | 円        |
| 10 | 月 日   |       |                 | /   | 円        |

※支出を証明する書類（領収書等）を提出すること。 《合計》 944,277円

<政務活動の概要> ※県外で政務活動を行った場合に記載すること。

|           |     |     |    |
|-----------|-----|-----|----|
| 目的        |     |     |    |
| 日付・相手方・場所 | 日付  | 相手方 | 場所 |
|           | 月 日 |     |    |
|           | 月 日 |     |    |

|        |  |
|--------|--|
| 内容・所見等 |  |
| 備考     |  |

※ 欄が不足する場合は、別紙に記載すること。

領収書等証拠書類貼付用紙

提出者

荒神 稔

|      |                                |                                |   |                                   |           |
|------|--------------------------------|--------------------------------|---|-----------------------------------|-----------|
| 使途項目 | <input type="checkbox"/> 調査研究費 | <input type="checkbox"/> 研修費   | <input checked="" type="checkbox"/> 広聴広報費 | <input type="checkbox"/> 要請陳情等活動費 | 整理番号<br>1 |
|      | <input type="checkbox"/> 会議費   | <input type="checkbox"/> 資料作成費 | <input type="checkbox"/> 資料購入費            | <input type="checkbox"/> 事務所費     |           |
|      | <input type="checkbox"/> 事務費   | <input type="checkbox"/> 人件費   | ※事務所費は議員のみ                                |                                   |           |

<領収書等証拠書類貼付欄>



カメラのキタムラ

都城/都城店  
0986-22-8282  
株式会社キタムラ  
登録番号T3490001000435

お買い上げありがとうございます  
2024年01月12日(金)16時15分#271275  
店4447レジ01 担 49963

領 収 書

荒神 稔 様

2664447279177  
デジカメプリント

|          |        |
|----------|--------|
| 小 計      | ¥2,400 |
| 合計       | ¥2,400 |
| 10%対象    | ¥2,400 |
| (消費税等内税) | ¥218   |
| 現金       | ¥3,000 |
| お釣り      | ¥600   |

上記正に領収いたしました

カメラのキタムラ



LINE公式アカウント  
友だち募集中♪

☑ T会員の皆さまへ

Tカードご利用情報は、個人情報としてカルチュア・コンビニエンス・クラブ㈱から提携先へ必要な範囲に限り提供されます。ご同意の上、引き続きご利用ください。  
詳しくは <http://ccc.jp/cu/>



カメラのキタムラ

都城/都城店  
0986-22-8282  
株式会社キタムラ  
登録番号T3490001000435

お買い上げありがとうございます  
2024年01月12日(金)16時23分#271276  
店4447レジ01 担 69869

領 収 書

荒神 稔 様

2664447279061  
デジカメプリント

|          |        |
|----------|--------|
| 小 計      | ¥1,750 |
| 合計       | ¥1,750 |
| 10%対象    | ¥1,750 |
| (消費税等内税) | ¥159   |
| 現金       | ¥1,750 |
| お釣り      | ¥0     |

上記正に領収いたしました

カメラのキタムラ



LINE公式アカウント  
友だち募集中♪

☑ T会員の皆さまへ

Tカードご利用情報は、個人情報としてカルチュア・コンビニエンス・クラブ㈱から提携先へ必要な範囲に限り提供されます。ご同意の上、引き続きご利用ください。  
詳しくは <http://ccc.jp/cu/>

荒神 総 様

005621

領 収 証

|     |   |   |   |   |   |   |   |   |
|-----|---|---|---|---|---|---|---|---|
| 金 額 | 千 | 百 | 十 | 万 | 千 | 百 | 十 | 円 |
|     |   | 7 | 5 | 4 | 4 | 5 | 0 | 0 |

税抜10%対象額 495,000 円、10%消費税 49,500 円  
ただし県政条例印刷代を以

2024 年 3 月 10 日 上記の金額入金致しました

内訳

|  |           |
|--|-----------|
| <input checked="" type="checkbox"/> 現金 | ¥ 544,500 |
| <input type="checkbox"/> 小切手           |           |
| <input type="checkbox"/> 手形            | 期日 年 月 日  |
| <input type="checkbox"/> 相殺            |           |
| <input type="checkbox"/> 振込            |           |
| <input type="checkbox"/>               |           |

企画・印刷・出版

株式会社 文昌堂

代表取締役 東 淑 恵

本社・工場 〒885-0004 宮崎県都城市都北町7166番地  
TEL (0986) 36-6600 FAX (0986) 36-4660  
宮崎営業所 〒880-0841 宮崎市吉村町大町前2254-1浜田コーポ1F  
TEL (0985) 41-7626  
登録番号 T6350001008258

扱者印

領 収 証

No. \_\_\_\_\_

荒神 様

令和 6 年 3 月 26 日

|     |   |   |   |   |   |   |   |
|-----|---|---|---|---|---|---|---|
| 金 額 | 百 | 十 | 万 | 千 | 百 | 十 | 円 |
|     |   | 7 | 5 | 7 | 2 | 0 | 0 |

但し 刺筒 長さ 印刷品代 5000 枚

税区分10%対象額 52,000 円 内消費税額 5,200 円  
上記の金額正に領収致しました

ひらざわデザイン印刷

代表者 平 澤 崇

〒889-4602 宮崎県都城市山田町中霧島3485-1  
TEL (0986) 64-0564  
FAX (0986) 64-0897

|                  |  |
|------------------|--|
| 取<br>引<br>者<br>印 |  |
|------------------|--|

登録番号 T1810569509371

荒神 稔 様

005808

領 収 証

|     |   |   |   |   |   |   |    |
|-----|---|---|---|---|---|---|----|
| 金 額 | 千 | 百 | 万 | 千 | 百 | 十 | 円  |
|     |   |   | 7 | 5 | 5 | 0 | 93 |

税抜10%対象額 \_\_\_\_\_ 円、10%消費税 \_\_\_\_\_ 円

ただし 帯印刷・帯掛け・梱包・配送

2024年 4 月 4 日 上記の金額入金致しました

内訳

|  |          |
|--|----------|
| <input checked="" type="checkbox"/> 現金 | 55,093-  |
| <input type="checkbox"/> 小切手           |          |
| <input type="checkbox"/> 手形            | 期日 年 月 日 |
| <input type="checkbox"/> 相殺            |          |
| <input type="checkbox"/> 振込            |          |
| <input type="checkbox"/>               |          |

企画・印刷・出版

株式会社 文 昌 堂

代表取締役 東 淑

本社・工場 〒885-0004 宮崎県都城市都北町7168番地  
 TEL (0986) 36-6600 FAX (0986) 36-4660  
 宮崎営業所 〒880-0841 宮崎市吉村町大町前2254-1浜田コーポ1F  
 TEL (0985) 41-7626  
 登録番号 T6350001008258

扱者印

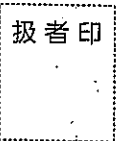

# 次回口座振替のお知らせ (Information of Current Bill)

\*\*\*\*\*  
\*\*\*\*\*  
\*\*\*\*\*

日本郵便株式会社

登録番号: T1010001112577

【お問合せ先】

\*\*\*\*\*  
電話: \*\*\*\*\*

|                             |   |               |                              |
|-----------------------------|---|---------------|------------------------------|
| ご請求番号 (Billing ID)<br>***** | 次回振替額(税込) (Total Amount Due)<br>***** 円 | 金融機関<br>***** | 発行日 (Date of Issue)<br>***** |
|-----------------------------|---|---------------|------------------------------|

|                          |       |           |      |            |         |            |         |
|--------------------------|-------|-----------|------|------------|---------|------------|---------|
| ご請求の内訳 (Billing Details) | ご請求番号 | 消費税等 (税込) | 消費税等 | 修正前期間計(税込) | 修正前消費税等 | 修正後期間計(税込) | 修正後消費税等 |
|--------------------------|-------|-----------|------|------------|---------|------------|---------|

## 領収書 (Receipt)

発行日 2024年 5月 8日

お客さま氏名 (Customer)

県議会 自由民主党

御中

右記、金額を 2024年 4月22日付で

口座振替により領収致しました。

ご請求番号 (Billing ID) 2023-730030-1016312-00

ご請求の内訳 (Billing Details) 2024/03/31締め利用額

領収金額 (Amount Paid) 9,942,603 円  
(うち消費税相当額) 903,873 円

金融機関

印紙税申告納  
付につき適町  
税務署承認済

日本郵便株式会社

会派広報誌の印刷等経費及び郵便配達料金(端数調整後)

| 区分           | 令和5年度(予定)  |           |           |              |                   |             |           |           |
|--------------|------------|-----------|-----------|--------------|-------------------|-------------|-----------|-----------|
|              | 配達可能<br>件数 | 広報誌<br>件数 | 充足率       | 印刷等経費        |                   | 郵便配達料金      |           |           |
|              |            |           |           | 会派広報誌<br>印刷費 | 帯印刷・帯掛け・梱<br>包・配送 | 議員個人<br>負担額 | 会派負担額     |           |
| 宮崎市          | 野崎幸士       | 202,163.0 | 60,649.0  | 30           |                   | 70,757      | 363,894   |           |
|              | 日高陽一       | 202,163.0 | 60,649.0  | 30           |                   | 70,757      | 363,894   |           |
|              | 川添 博       | 202,163.0 | 60,649.0  | 30           |                   | 70,757      | 363,894   |           |
|              | 本田利弘       | 202,163.0 | 60,649.0  | 30           |                   | 70,757      | 363,894   |           |
|              | 山口俊樹       | 202,163.0 | 60,649.0  | 30           |                   | 70,757      | 363,894   |           |
|              | 小計         |           | 303,245.0 |              |                   |             | 353,785   | 1,819,470 |
| 会派           | 202,163.0  | 60,649.0  | 30        | 679,269      | 70,757            | -           | 363,894   |           |
| 都城市          | 山下博三       | 78,704.0  | 39,352.0  | 50           |                   | 55,093      | 283,334   |           |
|              | 二見康之       | 78,704.0  | 39,352.0  | 50           |                   | 55,093      | 283,334   |           |
|              | 荒神 稔       | 78,704.0  | 39,352.0  | 50           |                   | 55,093      | 283,334   |           |
|              | 山内いっとく     | 78,704.0  | 39,352.0  | 50           |                   | 55,093      | 283,334   |           |
|              | 小計         |           | 157,408.0 |              |                   | 220,372     | 1,133,336 |           |
|              | 会派         | 78,704.0  | 39,352.0  | 50           | 440,743           | 55,093      | -         | 283,334   |
| 延岡市          | 後藤哲朗       | 57,223.0  | 28,612.0  | 50           |                   | 0           | 0         |           |
|              | 内田理佐       | 57,223.0  | 28,612.0  | 50           |                   | 0           | 0         |           |
|              | 小計         |           | 57,224.0  |              |                   | 0           | 0         |           |
|              | 会派         | 57,223.0  | 28,612.0  | 50           | 320,455           | 200,284     | -         | 944,160   |
| 日南市          | 外山 衛       | 24,130.0  | 24,130.0  | 100          |                   | 0           | 0         |           |
|              | 小計         |           | 24,130.0  |              |                   | 0           | 0         |           |
|              | 会派         | 24,130.0  | 24,130.0  | 100          | 270,258           | 168,910     | -         | 796,268   |
| 小林市・<br>西諸県郡 | 丸山裕次郎      | 24,331.0  | 24,331.0  | 100          |                   | 56,772      | 267,641   |           |
|              | 下沖篤史       | 24,331.0  | 24,331.0  | 100          |                   | 56,772      | 267,641   |           |
|              | 小計         |           | 48,662.0  |              |                   | 113,544     | 535,282   |           |
|              | 会派         | 24,331.0  | 24,331.0  | 100          | 272,507           | 56,772      | -         | 267,641   |
| 日向市          | 日高博之       | 27,871.0  | 27,871.0  | 100          |                   | 97,548      | 459,872   |           |
|              | 小計         |           | 27,871.0  |              |                   | 97,548      | 459,872   |           |
|              | 会派         | 27,871.0  | 27,871.0  | 100          | 312,155           | 97,549      | -         | 459,872   |
| 串間市          | 武田浩一       | 7,991.0   | 7,991.0   | 100          |                   | 0           | 0         |           |
|              | 小計         |           | 7,991.0   |              |                   | 0           | 0         |           |
|              | 会派         | 7,991.0   | 7,991.0   | 100          | 89,499            | 55,937      | -         | 263,700   |
| 西都市・西米良村     | 濱砂 守       | 13,434.0  | 0.0       | 100          |                   | 0           | 0         |           |
|              | 小計         |           | 0.0       |              |                   | 0           | 0         |           |
|              | 会派         | 13,434.0  | 0.0       | 100          | -                 | -           | -         | -         |
| えびの市         | 中野一則       | 8,679.0   | 8,679.0   | 100          |                   | 30,377      | 143,204   |           |
|              | 小計         |           | 8,679.0   |              |                   | 30,377      | 143,204   |           |
|              | 会派         | 8,679.0   | 8,679.0   | 100          | 97,205            | 30,377      | -         | 143,204   |
| 北諸県郡         | 福田新一       | 11,056.0  | 11,056.0  | 100          |                   | 38,696      | 182,424   |           |
|              | 小計         |           | 11,056.0  |              |                   | 38,696      | 182,424   |           |
|              | 会派         | 11,056.0  | 11,056.0  | 100          | 123,827           | 38,696      | -         | 182,424   |
| 東諸県郡         | 日高利夫       | 11,025.0  | 11,025.0  | 100          |                   | 0           | 0         |           |
|              | 小計         |           | 11,025.0  |              |                   | 0           | 0         |           |
|              | 会派         | 11,025.0  | 11,025.0  | 100          | 123,480           | 77,175      | -         | 363,894   |
| 児湯郡          | 坂口博美       | 28,927.0  | 28,927.0  | 100          |                   | 67,496      | 318,197   |           |
|              | 山下 寿       | 28,927.0  | 28,927.0  | 100          |                   | 67,496      | 318,197   |           |
|              | 小計         |           | 57,854.0  |              |                   | 134,992     | 636,394   |           |
|              | 会派         | 28,927.0  | 28,927.0  | 100          | 323,982           | 67,496      | -         | 318,197   |
| 東臼杵郡         | 安田厚生       | 11,775.0  | 11,775.0  | 100          |                   | 41,213      | 194,288   |           |
|              | 小計         |           | 11,775.0  |              |                   | 41,213      | 194,288   |           |
|              | 会派         | 11,775.0  | 11,775.0  | 100          | 131,880           | 41,213      | -         | 194,288   |
| 西臼杵郡         | 佐藤雅洋       | 7,802.0   | 7,802.0   | 100          |                   | 0           | 0         |           |
|              | 小計         |           | 7,802.0   |              |                   | 0           | 0         |           |
|              | 会派         | 7,802.0   | 7,802.0   | 100          | 87,382            | 54,614      | -         | 257,400   |
| 合計           | 515,111.0  | 292,200.0 |           |              | 3,272,640         | 2,045,400   | 5,104,270 | 4,838,300 |

9,942,603

合計額 15,260,643 円



政務活動報告書

提出者

荒神 稔

|      |                                |                                |   |                                   |           |
|------|--------------------------------|--------------------------------|---|-----------------------------------|-----------|
| 使途項目 | <input type="checkbox"/> 調査研究費 | <input type="checkbox"/> 研修費   | <input type="checkbox"/> 広聴広報費            | <input type="checkbox"/> 要請陳情等活動費 | 整理番号<br>1 |
|      | <input type="checkbox"/> 会議費   | <input type="checkbox"/> 資料作成費 | <input checked="" type="checkbox"/> 資料購入費 | <input type="checkbox"/> 事務所費     |           |
|      | <input type="checkbox"/> 事務費   | <input type="checkbox"/> 人件費   | ※事務所費は議員のみ                                |                                   |           |
| 実施日  | 令和 5 年 6 月 16 日                |                                | ～ 令和 5 年 12 月 11 日                        |                                   |           |

使途・事業名等 資料購入費

<政務活動に要した経費>

| 番号 | 領収日    | 費目    | 支出目的・内容等          | 按分率 | 充当額    |
|----|--------|-------|-------------------|-----|--------|
| 1  | 6月16日  | 資料購入費 | 宮崎県職員録            | /   | 1,400円 |
| 2  | 12月11日 | "     | DVD購入費 宮崎県聴覚障害者協会 | /   | 2,000円 |
| 3  | 月 日    |       |                   | /   | 円      |
| 4  | 月 日    |       |                   | /   | 円      |
| 5  | 月 日    |       |                   | /   | 円      |
| 6  | 月 日    |       |                   | /   | 円      |
| 7  | 月 日    |       |                   | /   | 円      |
| 8  | 月 日    |       |                   | /   | 円      |
| 9  | 月 日    |       |                   | /   | 円      |
| 10 | 月 日    |       |                   | /   | 円      |

※支出を証明する書類（領収書等）を提出すること。

《合計》

3,400円

<政務活動の概要> ※県外で政務活動を行った場合に記載すること。

|               |     |     |    |
|---------------|-----|-----|----|
| 目的            |     |     |    |
| 日付・相手方<br>・場所 | 日付  | 相手方 | 場所 |
|               | 月 日 |     |    |
|               | 月 日 |     |    |
| 内容・所見等        | 月 日 |     |    |
|               |     |     |    |
|               |     |     |    |
| 備考            |     |     |    |

※ 欄が不足する場合は、別紙に記載すること。

領収書等証拠書類貼付用紙

提出者

荒神 稔

|      |                                |                                |   |                                   |           |
|------|--------------------------------|--------------------------------|---|-----------------------------------|-----------|
| 使途項目 | <input type="checkbox"/> 調査研究費 | <input type="checkbox"/> 研修費   | <input type="checkbox"/> 広聴広報費            | <input type="checkbox"/> 要請陳情等活動費 | 整理番号<br>↓ |
|      | <input type="checkbox"/> 会議費   | <input type="checkbox"/> 資料作成費 | <input checked="" type="checkbox"/> 資料購入費 | <input type="checkbox"/> 事務所費     |           |
|      | <input type="checkbox"/> 事務費   | <input type="checkbox"/> 人件費   | ※事務所費は議員のみ                                |                                   |           |

<領収書等証拠書類貼付欄>

— 領 収 証 —

お客様番号:p105

令和 6年 01月 1日

荒神 稔

様

¥1,400-

但 宮崎県職員録 1冊

上記正に領収致しました。

内 訳

金額(消費税込):¥1,400-

消費税額等(10%)

収入  
印紙

宮崎市橋通東1丁目9番 15号  
一般社団法人宮崎県庁友会  
会 長 高山 幹 男

取扱者印



領 収 証

No. 267

荒神 穂 様

平成 年 月 日

★ ¥ 2,000 -

但「おれなき聲」DVD代金として  
上記正に領収いたしました

|          |
|----------|
| 内 訳      |
| 税抜金額     |
| 消費税額等(%) |

宮崎市江平西2丁目1番20号  
 社団法人宮崎県聴覚障害者協会  
 理事長 堀 田 亨  
 TEL(0985)38-8733/FAX(0985)29-7270

コクヨ 95-78

政務活動報告書

提出者 荒神 稔

|      |   |                                |                                |                                   |           |
|------|---|--------------------------------|--------------------------------|-----------------------------------|-----------|
| 使途項目 | <input type="checkbox"/> 調査研究費          | <input type="checkbox"/> 研修費   | <input type="checkbox"/> 広報広報費 | <input type="checkbox"/> 要請陳情等活動費 | 整理番号<br>1 |
|      | <input type="checkbox"/> 会議費            | <input type="checkbox"/> 資料作成費 | <input type="checkbox"/> 資料購入費 | <input type="checkbox"/> 事務所費     |           |
|      | <input checked="" type="checkbox"/> 事務費 | <input type="checkbox"/> 人件費   | ※事務所費は議員のみ                     |                                   |           |
| 実施日  | 2023 年 5 月 1 日 ~ 2024 年 3 月 31 日        |                                |                                |                                   |           |

使途・事業名等 携帯電話代 (令和5年5月分~令和6年3月分)

<政務活動に要した経費>

| 番号 | 領収日    | 費目  | 支出目的・内容等     | 按分率   | 充当額     |
|----|--------|-----|--------------|-------|---------|
| 1  | 6月30日  | 通信料 | 5月分 8,043円   | 1 / 2 | 4,022円  |
| 2  | 7月31日  | "   | 6月分 11,013円  | 1 / 2 | 5,507円  |
| 3  | 8月31日  | "   | 7月分 12,012円  | 1 / 2 | 6,006円  |
| 4  | 10月2日  | "   | 8月分 10,853円  | 1 / 2 | 5,427円  |
| 5  | 10月31日 | "   | 9月分 10,876円  | 1 / 2 | 5,438円  |
| 6  | 11月30日 | "   | 10月分 10,982円 | 1 / 2 | 5,491円  |
| 7  | 1月4日   | "   | 11月分 11,019円 | 1 / 2 | 5,510円  |
| 8  | 1月31日  | "   | 12月分 21,417円 | 1 / 2 | 10,709円 |
| 9  | 2月29日  | "   | 1月分 10,992円  | 1 / 2 | 5,496円  |
| 10 | 4月1日   | "   | 2月分 11,014円  | 1 / 2 | 5,507円  |
| 11 | 4月30日  | "   | 3月分 12,283円  | 1 / 2 | 6,142円  |
| 12 | 月 日    |     |              | /     | 円       |

※支出を証明する書類(領収書等)を提出すること。 《合計》 65,255円

<政務活動の概要> ※県外で政務活動を行った場合に記載すること。

|               |     |     |    |
|---------------|-----|-----|----|
| 目的            |     |     |    |
| 日付・相手方<br>・場所 | 日付  | 相手方 | 場所 |
|               | 月 日 |     |    |
|               | 月 日 |     |    |
|               | 月 日 |     |    |
| 内容・所見等        |     |     |    |
| 備考            |     |     |    |

※ 欄が不足する場合は、別紙に記載すること。

領収書等証拠書類貼付用紙

提出者

荒神 稔

|      |   |                                |                                |                                   |      |
|------|---|--------------------------------|--------------------------------|-----------------------------------|------|
| 使途項目 | <input type="checkbox"/> 調査研究費          | <input type="checkbox"/> 研修費   | <input type="checkbox"/> 広聴広報費 | <input type="checkbox"/> 要請陳情等活動費 | 整理番号 |
|      | <input type="checkbox"/> 会議費            | <input type="checkbox"/> 資料作成費 | <input type="checkbox"/> 資料購入費 | <input type="checkbox"/> 事務所費     |      |
|      | <input checked="" type="checkbox"/> 事務費 | <input type="checkbox"/> 人件費   | ※事務所費は議員のみ                     |                                   |      |

<領収書等証拠書類貼付欄>

別紙のとおり

【参考】

携帯電話代充当額

(単位：円)

| 対象月 | 領収日   | 利用料金   | 充当対象   | 按分率 | 充当金額   |
|-----|-------|--------|--------|-----|--------|
| 5月  | 6/30  | 11,563 | 8,043  | 1/2 | 4,022  |
| 6月  | 7/31  | 11,233 | 11,013 | 1/2 | 5,507  |
| 7月  | 8/31  | 12,232 | 12,012 | 1/2 | 6,006  |
| 8月  | 10/2  | 11,073 | 10,853 | 1/2 | 5,427  |
| 9月  | 10/31 | 11,096 | 10,876 | 1/2 | 5,438  |
| 10月 | 11/30 | 11,202 | 10,982 | 1/2 | 5,491  |
| 11月 | 1/4   | 11,239 | 11,019 | 1/2 | 5,510  |
| 12月 | 1/31  | 21,637 | 21,417 | 1/2 | 10,709 |
| 1月  | 2/29  | 11,212 | 10,992 | 1/2 | 5,496  |
| 2月  | 4/1   | 11,234 | 11,014 | 1/2 | 5,507  |
| 3月  | 4/30  | 12,503 | 12,283 | 1/2 | 6,142  |

NTTファイナンス株式会社 電話料金等料金領収証 (口座振替利用分)  
 RECEIPT OF TELECOMMUNICATION CHARGES

(2023年 7月13日発行)

お客様電話番号等  
 (BILLING NUMBER)  
 お客様番号  
 (CUSTOMER NUMBER)

|                           |        |
|---------------------------|--------|
| 2023年 6月ご請求分              |        |
| 2023年 6月 30日振替            |        |
| 領収金額(AMOUNT RECEIVED)     | 11,563 |
| 金融機関名<br>BANK/POST OFFICE | *****  |
| 口座番号<br>ACCOUNT           | ***    |

ご請求先氏名  
 (CUSTOMER NAME)

荒神 稔 様

右記、ご利用料金を口座振替により領収いたしました。  
 The following amount was transferred from your account.

印紙税申告納  
 付につき  
 税務署承認済

NTTファイナンス株式会社  
 〒108-0075  
 東京都港区港南1-2-70

(2023年 8月13日発行)

お客様電話番号等  
 (BILLING NUMBER)  
 お客様番号  
 (CUSTOMER NUMBER)

|                           |        |
|---------------------------|--------|
| 2023年 7月ご請求分              |        |
| 2023年 7月 31日振替            |        |
| 領収金額(AMOUNT RECEIVED)     | 11,233 |
| 金融機関名<br>BANK/POST OFFICE | *****  |
| 口座番号<br>ACCOUNT           | ***    |

ご請求先氏名  
 (CUSTOMER NAME)

荒神 稔 様

右記、ご利用料金を口座振替により領収いたしました。  
 The following amount was transferred from your account.

印紙税申告納  
 付につき  
 税務署承認済

NTTファイナンス株式会社  
 〒108-0075  
 東京都港区港南1-2-70

(2023年 9月14日発行)

お客様電話番号等  
(BILLING NUMBER)  
[Redacted]

ご請求先氏名  
(CUSTOMER NAME)  
荒神 稔 様

下記、ご利用料金を口座振替により領収いたしました。  
The following amount was transferred from your account.

|                                    |
|------------------------------------|
| 2023年 8月ご請求分                       |
| 2023年 8月 31日振替                     |
| 領収金額(AMOUNT RECEIVED) 12,232       |
| 金融機関名<br>BANK/POSTOFFICE * * * * * |
| 口座番号<br>ACCOUNT * * *              |

印紙税申告納付につき芝  
税務署承認済

NTTファイナンス株式会社  
〒108-0075  
東京都港区港南1-2-70



NTTファイナンス株式会社 電話料金等料金領収証  
(ドコモご利用分)

お客様電話番号等  
(BILLING NUMBER) [Redacted]

ご請求先氏名 (CUSTOMER NAME)  
荒神 稔 様

下記、ご利用料金を口座振替により領収いたしました。  
The following amount was transferred from your account. (2023年10月13日発行)

|                          |                 |
|--------------------------|-----------------|
| 2023年 9月ご請求分             | (2023年10月 2日振替) |
| 領収金額 (AMOUNT RECEIVED)   | 11,073円         |
| 金融機関名<br>BANK/POSTOFFICE | * * * * *       |
| 口座番号<br>ACCOUNT          | * * *           |

印紙税申告納付につき芝  
税務署承認済

NTTファイナンス株式会社  
〒108-0075  
東京都港区港南1-2-70



お客様電話番号等  
(BILLING NUMBER)

ご請求先氏名 (CUSTOMER NAME)  
荒神 稔 様

下記、ご利用料金を口座振替により領収いたしました。  
The following amount was transferred from your account. (2023年11月14日発行)

|                          |                 |
|--------------------------|-----------------|
| 2023年10月ご請求分             | (2023年10月31日振替) |
| 領収金額 (AMOUNT RECEIVED)   | 11,096円         |
| 金融機関名<br>BANK/POSTOFFICE | * * * * *       |
| 口座番号<br>ACCOUNT          | * * *           |

印紙税申告納付につき  
税務署承認済

NTTファイナンス株式会社  
〒108-0075  
東京都港区港南1-2-70

お客様電話番号等  
(BILLING NUMBER)

ご請求先氏名 (CUSTOMER NAME)  
荒神 稔 様

下記、ご利用料金を口座振替により領収いたしました。  
The following amount was transferred from your account. (2023年12月14日発行)

|                          |                 |
|--------------------------|-----------------|
| 2023年11月ご請求分             | (2023年11月30日振替) |
| 領収金額 (AMOUNT RECEIVED)   | 11,202円         |
| 金融機関名<br>BANK/POSTOFFICE | * * * * *       |
| 口座番号<br>ACCOUNT          | * * *           |

印紙税申告納付につき  
税務署承認済

NTTファイナンス株式会社  
〒108-0075  
東京都港区港南1-2-70

NTTファイナンス株式会社 電話料金等料金領収証 (ドコモご利用分)  
RECEIPT OF TELECOMMUNICATION CHARGES

(2024年 1月16日発行)

お客様電話番号等  
(BILLING NUMBER)  
お客様番号  
(CUSTOMER NUMBER)

ご請求先氏名  
(CUSTOMER NAME)  
荒神 稔 様

下記、ご利用料金を口座振替により領収いたしました。  
The following amount was transferred from your account.

|                           |           |
|---------------------------|-----------|
| 2023年 12月ご請求分             |           |
| 2024年 1月 4日振替             |           |
| 領収金額 (AMOUNT RECEIVED)    | 11,239円   |
| 金融機関名<br>BANK/POST OFFICE | * * * * * |
| 口座番号<br>ACCOUNT           | * * *     |

印紙税申告納付につき  
税務署承認済

NTTファイナンス株式会社  
〒108-0075  
東京都港区港南1-2-70



NTTファイナンス株式会社 電話料金等料金領収証  
(ドコモご利用分)

お客様電話番号等  
(BILLING NUMBER)

ご請求先氏名 (CUSTOMER NAME)  
荒神 稔 様

下記、ご利用料金を口座振替により領収いたしました。  
The following amount was transferred from your account. (2024年 2月13日発行)

|                           |                 |
|---------------------------|-----------------|
| 2024年 1月ご請求分              | (2024年 1月31日振替) |
| 領収金額 (AMOUNT RECEIVED)    | 21,637 円        |
| 金融機関名<br>BANK/POST OFFICE | * * * * *       |
| 口座番号<br>ACCOUNT           | * * *           |

印紙税申告納  
付につき芝  
税務署承認済

NTTファイナンス株式会社  
〒108-0075  
東京都港区港南1-2-70



NTTファイナンス株式会社 電話料金等料金領収証  
(ドコモご利用分)

お客様電話番号等  
(BILLING NUMBER)

ご請求先氏名 (CUSTOMER NAME)  
荒神 稔 様

下記、ご利用料金を口座振替により領収いたしました。  
The following amount was transferred from your account. (2024年 3月14日発行)

|                           |                 |
|---------------------------|-----------------|
| 2024年 (2月ご請求分             | (2024年 2月29日振替) |
| 領収金額 (AMOUNT RECEIVED)    | 11,212 円        |
| 金融機関名<br>BANK/POST OFFICE | * * * * *       |
| 口座番号<br>ACCOUNT           | * * *           |

印紙税申告納  
付につき芝  
税務署承認済

NTTファイナンス株式会社  
〒108-0075  
東京都港区港南1-2-70



NTTファイナンス株式会社 電話料金等料金領収証  
(ドコモご利用分)

お客様電話番号等  
(BILLING NUMBER)

ご請求先氏名 (CUSTOMER NAME)  
荒神 稔 様

下記、ご利用料金を口座振替により領収いたしました。  
The following amount was transferred from your account. (2024年 4月13日発行)

|                           |                 |
|---------------------------|-----------------|
| 2024年 3月ご請求分              | (2024年 4月 1日振替) |
| 領収金額 (AMOUNT RECEIVED)    | 11,234 円        |
| 金融機関名<br>BANK/POST OFFICE | * * * * *       |
| 口座番号<br>ACCOUNT           | * * *           |

印紙税申告納  
付につき芝  
税務署承認済

NTTファイナンス株式会社  
〒108-0075  
東京都港区港南1-2-70



06-04-30WTU

\*12,503 ドコモ クイタイ

政務活動報告書

提出者

荒神

稔

|         |   |                                |                                |                                   |               |
|---------|---|--------------------------------|--------------------------------|-----------------------------------|---------------|
| 使途項目    | <input type="checkbox"/> 調査研究費          | <input type="checkbox"/> 研修費   | <input type="checkbox"/> 広聴広報費 | <input type="checkbox"/> 要請陳情等活動費 | 整理番号<br><br>2 |
|         | <input type="checkbox"/> 会議費            | <input type="checkbox"/> 資料作成費 | <input type="checkbox"/> 資料購入費 | <input type="checkbox"/> 事務所費     |               |
|         | <input checked="" type="checkbox"/> 事務費 | <input type="checkbox"/> 人件費   | ※事務所費は議員のみ                     |                                   |               |
| 実施日     | 2023 年 5 月 1 日 ~ 2024 年 3 月 31 日        |                                |                                |                                   |               |
| 使途・事業名等 | 固定電話・インターネット代 (令和5年5月分~令和6年3月分)         |                                |                                |                                   |               |

<政務活動に要した経費>

| 番号                         | 領収日    | 費目  | 支出目的・内容等 | 按分率   | 充当額      |
|----------------------------|--------|-----|----------|-------|----------|
| 1                          | 5月29日  | 通信料 | 5月分      | 1 / 2 | 1,586 円  |
| 2                          | 6月27日  | "   | 6月分      | 1 / 2 | 1,568 円  |
| 3                          | 7月27日  | "   | 7月分      | 1 / 2 | 1,590 円  |
| 4                          | 8月28日  | "   | 8月分      | 1 / 2 | 1,623 円  |
| 5                          | 9月27日  | "   | 9月分      | 1 / 2 | 1,559 円  |
| 6                          | 10月27日 | "   | 10月分     | 1 / 2 | 1,559 円  |
| 7                          | 11月27日 | "   | 11月分     | 1 / 2 | 1,576 円  |
| 8                          | 12月27日 | "   | 12月分     | 1 / 2 | 1,630 円  |
| 9                          | 1月29日  | "   | 1月分      | 1 / 2 | 1,572 円  |
| 10                         | 2月27日  | "   | 2月分      | 1 / 2 | 1,581 円  |
| 11                         | 3月27日  | "   | 3月分      | 1 / 2 | 1,567 円  |
| 12                         | 月 日    |     |          | /     | 円        |
| ※支出を証明する書類 (領収書等) を提出すること。 |        |     |          | 《合計》  | 17,411 円 |

<政務活動の概要> ※県外で政務活動を行った場合に記載すること。

|               |     |     |    |  |  |
|---------------|-----|-----|----|--|--|
| 目的            |     |     |    |  |  |
| 日付・相手方<br>・場所 | 日付  | 相手方 | 場所 |  |  |
|               | 月 日 |     |    |  |  |
|               | 月 日 |     |    |  |  |
| 内容・所見等        |     |     |    |  |  |
|               |     |     |    |  |  |
| 備考            |     |     |    |  |  |

※ 欄が不足する場合は、別紙に記載すること。

領収書等証拠書類貼付用紙

提出者

荒神 稔

|      |   |                                |                                |                                   |           |
|------|---|--------------------------------|--------------------------------|-----------------------------------|-----------|
| 使途項目 | <input type="checkbox"/> 調査研究費          | <input type="checkbox"/> 研修費   | <input type="checkbox"/> 広聴広報費 | <input type="checkbox"/> 要請陳情等活動費 | 整理番号<br>2 |
|      | <input type="checkbox"/> 会議費            | <input type="checkbox"/> 資料作成費 | <input type="checkbox"/> 資料購入費 | <input type="checkbox"/> 事務所費     |           |
|      | <input checked="" type="checkbox"/> 事務費 | <input type="checkbox"/> 人件費   | ※事務所費は議員のみ                     |                                   |           |

<領収書等証拠書類貼付欄>

別紙のとおり

【参考】 固定電話代・インターネット代充当額

(単位：円)

| 対象月 | 利用料金  | 充当対象  | 按分率 | 充当金額  |
|-----|-------|-------|-----|-------|
| 5月  | 8,121 | 3,171 | 1/2 | 1,586 |
| 6月  | 8,085 | 3,135 | 1/2 | 1,568 |
| 7月  | 8,129 | 3,179 | 1/2 | 1,590 |
| 8月  | 8,195 | 3,245 | 1/2 | 1,623 |
| 9月  | 8,068 | 3,118 | 1/2 | 1,559 |
| 10月 | 8,068 | 3,118 | 1/2 | 1,559 |
| 11月 | 8,102 | 3,152 | 1/2 | 1,576 |
| 12月 | 8,209 | 3,259 | 1/2 | 1,630 |
| 1月  | 8,094 | 3,144 | 1/2 | 1,572 |
| 2月  | 8,112 | 3,162 | 1/2 | 1,581 |
| 3月  | 8,084 | 3,134 | 1/2 | 1,567 |

※充当対象は、利用料金からケーブルテレビ代  
(月額4,950円)を除いた額

〒 889-4601  
都城市山田町山田9755-4 ( )

荒神 稔 様

お客様番号 ( )



〒885-0071  
宮崎県都城市中町1街区7号1F産業ビル9F  
BTV株式会社  
代表取締役 江夏 拓三

発行日 2024/05/13

## 支払い証明書

平素は当社をご利用頂き、誠に有難うございます。  
下記の金額について正に領収致しました。

対象月 : 2023年05月

金額

8,121 円(税込)

〒 889-4601  
都城市山田町山田9755-4 ( )

荒神 稔 様

お客様番号( )



〒885-0071  
宮崎県都城市中町1街区7号1F産業ビル9F  
BTV株式会社  
代表取締役 江夏 拓三

発行日 2024/05/13

### 支払い証明書

平素は当社をご利用頂き、誠に有難うございます。  
下記の金額について正に領収致しました。

対象月：2023年06月

金額

8,085 円(税込)

〒 889-4601  
都城市山田町山田9755-4 ( )

荒神 稔 様

お客様番号 ( )



〒 885-0071  
宮崎県都城市中町1街区7番11産業ビル9F  
BTV株式会社  
代表取締役 江夏 拓三

発行日 2024/05/13

### 支払い証明書

平素は当社をご利用頂き、誠に有難うございます。  
下記の金額について正に領収致しました。

対象月：2023年07月

金額

8,129 円(税込)

〒 889-4601  
都城市山田町山田9755-4

荒神 稔 様

お客様番号



〒 885-0071  
宮崎県都城市中町1街区7号11産業ビル9F  
BTV株式会社  
代表取締役 江夏 拓三

発行日 2024/05/13

### 支払い証明書

平素は当社をご利用頂き、誠に有難うございます。  
下記の金額について正に領収致しました。

対象月：2023年08月

金額

8,195 円(税込)

〒 889-4601  
都城市山田町山田9755-4 ( )

荒神 稔 様

お客様番号( )



〒 885-0071  
宮崎県都城市中町山内区7号11産業ビル9F  
BTV株式会社  
代表取締役 江夏/拓三

発行日 2024/05/13

### 支払い証明書

平素は当社をご利用頂き、誠に有難うございます。  
下記の金額について正に領収致しました。

対象月：2023年09月      金額      8,068 円(税込)



〒 889-4601  
都城市山田町山田9755-4 ( )

荒神 稔 様

お客様番号( )



〒885-0071  
宮崎県都城市中町1街区7番11産業ビル9F  
BTV株式会社  
代表取締役 江島 拓三

発行日 2024/05/13

## 支払い証明書

平素は当社をご利用頂き、誠に有難うございます。  
下記の金額について正に領収致しました。

対象月：2023年10月

金額

8,068 円(税込)

〒 889-4601  
都城市山田町山田9755-4 ( )

荒神 稔 様

お客様番号( )



〒 885-0071  
宮崎県都城市中町1街区7番11産業ビル9F  
BTV株式会社  
代表取締役 江夏 拓三

発行日 2024/05/13

## 支払い証明書

平素は当社をご利用頂き、誠に有難うございます。  
下記の金額について正に領収致しました。

対象月：2023年11月

金額

8,102 円(税込)

〒 889-4601  
都城市山田町山田9755-4 ( )

荒神 稔 様

お客様番号 ( )



〒 885-0071  
宮崎県都城市中央1街区7号1F産業ビル9F  
BTV株式会社  
代表取締役 江夏 拓三

発行日 2024/05/13

### 支払い証明書

平素は当社をご利用頂き、誠に有難うございます。  
下記の金額について正に領収致しました。

対象月：2023年12月      金額      8,209 円(税込)

〒 889-4601  
都城市山田町山田9755-4

荒神 総 様

お客様番号



〒 885-0071  
宮崎県都城市中町1番区7番11産業ビル9F  
BTV株式会社  
代表取締役 江夏 拓三

発行日 2024/05/13

### 支払い証明書

平素は当社をご利用頂き、誠に有難うございます。  
下記の金額について正に領収致しました。

対象月：2024年01月

金額

8,094 円(税込)

〒 889-4601  
都城市山田町山田9755-4 ( )

荒神 稔 様

お客様番号( )



〒 885-0071  
宮崎県都城市中町1街区7号11産業ビル9F  
BTV株式会社  
代表取締役 江夏 拓三

発行日 2024/05/13

### 支払い証明書

平素は当社をご利用頂き、誠に有難うございます。  
下記の金額について正に領収致しました。

対象月：2024年02月

金額

8,112 円(税込)

〒 889-4601  
都城市山田町山田9755-4 ( )

荒神 稔 様

お客様番号( )



〒885-0071  
宮崎県都城市中町1街区7号 AT産業ビル9F  
BTV株式会社  
代表取締役 江夏/拓三

発行日 2024/05/13

## 支払い証明書

平素は当社をご利用頂き、誠に有難うございます。  
下記の金額について正に領収致しました。

対象月：2024年03月

金額

8,084 円(税込)

政務活動報告書

提出者

荒神 稔

|         |   |                                |                                |                                   |           |
|---------|---|--------------------------------|--------------------------------|-----------------------------------|-----------|
| 使途項目    | <input type="checkbox"/> 調査研究費          | <input type="checkbox"/> 研修費   | <input type="checkbox"/> 広聴広報費 | <input type="checkbox"/> 要請陳情等活動費 | 整理番号<br>3 |
|         | <input type="checkbox"/> 会議費            | <input type="checkbox"/> 資料作成費 | <input type="checkbox"/> 資料購入費 | <input type="checkbox"/> 事務所費     |           |
|         | <input checked="" type="checkbox"/> 事務費 | <input type="checkbox"/> 人件費   | ※事務所費は議員のみ                     |                                   |           |
| 実施日     | 2024 年 1 月 24 日 ~ 2024 年 3 月 28 日       |                                |                                |                                   |           |
| 使途・事業名等 | 事務用品・文具代                                |                                |                                |                                   |           |

<政務活動に要した経費>

| 番号                         | 領収日      | 費目    | 支出目的・内容等            | 按分率  | 充当額      |
|----------------------------|----------|-------|---------------------|------|----------|
| 1                          | 1 月 24 日 | 事務用品費 | 文具代 テプラ代 (都城ハンズマン)  | /    | 9,720 円  |
| 2                          | 1 月 24 日 | "     | 文具代 USB (都城ハンズマン)   | /    | 1,580 円  |
| 3                          | 3 月 20 日 | "     | ゴム印代 (タウンプラス・畑中時計店) | /    | 1,500 円  |
| 4                          | 3 月 28 日 | "     | 文具代 ファイル、ステックのり等    | /    | 1,742 円  |
| 5                          | 月 日      |       |                     | /    | 円        |
| 6                          | 月 日      |       |                     | /    | 円        |
| 7                          | 月 日      |       |                     | /    | 円        |
| 8                          | 月 日      |       |                     | /    | 円        |
| 9                          | 月 日      |       |                     | /    | 円        |
| 10                         | 月 日      |       |                     | /    | 円        |
| ※支出を証明する書類 (領収書等) を提出すること。 |          |       |                     | 《合計》 | 14,542 円 |

<政務活動の概要> ※県外で政務活動を行った場合に記載すること。

|           |     |     |    |  |  |
|-----------|-----|-----|----|--|--|
| 目的        |     |     |    |  |  |
| 日付・相手方・場所 | 日付  | 相手方 | 場所 |  |  |
|           | 月 日 |     |    |  |  |
|           | 月 日 |     |    |  |  |
| 内容・所見等    |     |     |    |  |  |
|           |     |     |    |  |  |
| 備考        |     |     |    |  |  |

※ 欄が不足する場合は、別紙に記載すること。

領収書等証拠書類貼付用紙

提出者

荒神 稔

|      |   |                                |                                |                                   |           |
|------|---|--------------------------------|--------------------------------|-----------------------------------|-----------|
| 使途項目 | <input type="checkbox"/> 調査研究費          | <input type="checkbox"/> 研修費   | <input type="checkbox"/> 広聴広報費 | <input type="checkbox"/> 要請陳情等活動費 | 整理番号<br>3 |
|      | <input type="checkbox"/> 会議費            | <input type="checkbox"/> 資料作成費 | <input type="checkbox"/> 資料購入費 | <input type="checkbox"/> 事務所費     |           |
|      | <input checked="" type="checkbox"/> 事務費 | <input type="checkbox"/> 人件費   |                                | ※事務所費は議員のみ                        |           |

<領収書等証拠書類貼付欄>

荒神 稔様 領 収 証

2024年01月24日 (水)

¥9,720-

上記正に領収しました (消費税等 883円を含みます)

但し  
株式会社ハンズマン 登録番号: T9350001008222  
宮崎県都城市吉尾町2080番地  
吉尾店 TEL0986-38-0844

担当者  
0005-7588-1959

¥10,020  
¥300

お預り  
お釣り

2024年01月24日(水)14:54 ｼﾞｰ0005

資No [REDACTED]

|            |               |
|------------|---------------|
| 文具         | ¥7,980        |
| 文具         |               |
| 3個 X ¥110  | ¥330          |
| 文具         |               |
| 4個 X ¥105  | ¥420          |
| 文具         |               |
| 2個 X ¥495  | ¥990          |
| <b>合計</b>  | <b>¥9,720</b> |
| (内税10% 対象) | ¥883          |
| (内税10%)    | ¥883          |
| (内税計)      | ¥883          |
| お買上点数      | 10点           |

返品交換の際は、一週間以内にこの領収証と商品と一緒にサービスカウンターまでお持ちください。



ｼﾞｰﾄNo1959 店No00001

2024年01月24日(水)14:57 ｼﾞｰ0016

資No [REDACTED]

電気資材 USB ¥1,580

**合計** ¥1,580

(内税10% 対象) ¥1,580

(内税10%) ¥143

(内税計) ¥143

お買上点数 1点

返品交換の際は、一週間以内にこの領収証と商品と一緒にサービスカウンターまでお持ちください。



ｼﾞｰﾄNo2065 店No00001

荒神 稔様 領 収 証

2024年01月24日 (水)

¥1,580-

上記正に領収しました (消費税等 14.3円を含みます)

但し  
株式会社ハンズマン 登録番号: T9350001008222  
宮崎県都城市吉尾町2080番地  
吉尾店 TEL0986-38-0844

担当者  
0016-7717-2065

¥1,580

現金  
お釣り



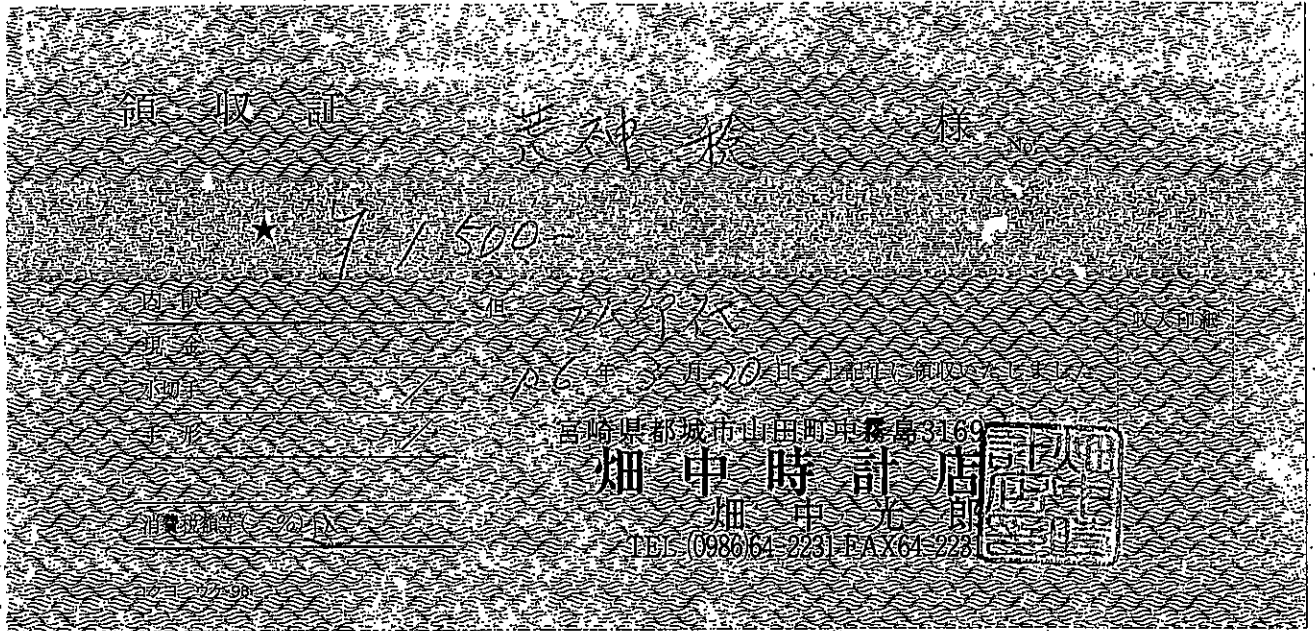

領収証

茂神様

様

★ 7,150

富崎県都城市山田町中森3169

畑中時計店

畑中光則

TEL: (0986)64-2231 FAX: 64-2238



1404

領収証

000011298号

茂神

様

¥1,747.

9 1,742円 袋代5円引く



2024年03月28日 上記正に領収しました。 扱者

株式会社コメリ たかざき店  
新潟県新潟市南区清水4501-1  
TEL 0986-45-8373

登録番号T9110001002050 ◇◇印刷面を内側に折って保管して下さい ◇◇

領収証明細書

2024年 3月28日(木) 16:13 1587-0001

1404

19 有料袋 特大 X ¥5

28 AX スティックのり 40g ¥248

28 トボ 消えいろヒット 5P ¥498

28 ココ ガバ ットファイル3P VE7-K90B

¥748

28 コリレレトワットファイルA4S3Pブルー

¥168

28 トボ 蛍コート 橙 GCA-114 ¥80

小計 ¥1,747

商品計 6点

合計 ¥1,747

お預り ¥2,000

お釣り ¥253

(内消費税10%対象額 ¥1,747)

(内消費税 10% ¥158)

7P(308P)



政務活動報告書

提出者

荒神 稔

|         |   |                                |                                |                                   |      |
|---------|---|--------------------------------|--------------------------------|-----------------------------------|------|
| 使途項目    | <input type="checkbox"/> 調査研究費          | <input type="checkbox"/> 研修費   | <input type="checkbox"/> 広聴広報費 | <input type="checkbox"/> 要請陳情等活動費 | 整理番号 |
|         | <input type="checkbox"/> 会議費            | <input type="checkbox"/> 資料作成費 | <input type="checkbox"/> 資料購入費 | <input type="checkbox"/> 事務所費     |      |
|         | <input checked="" type="checkbox"/> 事務費 | <input type="checkbox"/> 人件費   | ※事務所費は議員のみ                     |                                   |      |
| 実施日     | 2023 年 5 月 1 日 ~ 2024 年 3 月 31 日        |                                |                                |                                   |      |
| 使途・事業名等 | EV日産ZESP3カード会費(燃料電池の充電に要する経費)           |                                |                                |                                   |      |

| 番号   | 領収日    | 費目    | 支出目的・内容等           | 按分率   | 充当額      |
|------|--------|-------|--------------------|-------|----------|
| 1    | 6月12日  | 燃料電池代 | 日産 ZESP3 カード代 5月分  | 1 / 2 | 1,375 円  |
| 2    | 7月10日  | "     | 日産 ZESP3 カード代 6月分  | 1 / 2 | 1,375 円  |
| 3    | 8月10日  | "     | 日産 ZESP3 カード代 7月分  | 1 / 2 | 1,375 円  |
| 4    | 8月10日  | "     | 日産 ZESP3 カード年会費    | 1 / 2 | 5,500 円  |
| 5    | 9月11日  | "     | 日産 ZESP3 カード代 8月分  | 1 / 2 | 1,375 円  |
| 6    | 10月10日 | "     | 日産 ZESP3 カード代 9月分  | 1 / 2 | 1,375 円  |
| 7    | 11月10日 | "     | 日産 ZESP3 カード代 10月分 | 1 / 2 | 1,375 円  |
| 8    | 12月11日 | "     | 日産 ZESP3 カード代 11月分 | 1 / 2 | 1,375 円  |
| 9    | 1月10日  | "     | 日産 ZESP3 カード代 12月分 | 1 / 2 | 1,375 円  |
| 10   | 2月13日  | "     | 日産 ZESP3 カード代 1月分  | 1 / 2 | 1,375 円  |
| 11   | 3月11日  | "     | 日産 ZESP3 カード代 2月分  | 1 / 2 | 1,375 円  |
| 12   | 4月10日  | "     | 日産 ZESP3 カード代 3月分  | 1 / 2 | 1,375 円  |
| 《合計》 |        |       |                    |       | 20,625 円 |

<政務活動の概要> ※県外で政務活動を行った場合に記載すること。

|              |     |     |    |
|--------------|-----|-----|----|
| 目的           |     |     |    |
| 日付・相手方<br>場所 | 日付  | 相手方 | 場所 |
|              | 月 日 |     |    |
|              | 月 日 |     |    |
| 内容・所見等       |     |     |    |
| 備考           |     |     |    |

※ 欄が不足する場合は、別紙に記載すること。

領収書等証拠書類貼付用紙

提出者

荒神 稔

|      |   |                                |                                |                                   |      |
|------|---|--------------------------------|--------------------------------|-----------------------------------|------|
| 使途項目 | <input type="checkbox"/> 調査研究費          | <input type="checkbox"/> 研修費   | <input type="checkbox"/> 広聴広報費 | <input type="checkbox"/> 要請陳情等活動費 | 整理番号 |
|      | <input type="checkbox"/> 会議費            | <input type="checkbox"/> 資料作成費 | <input type="checkbox"/> 資料購入費 | <input type="checkbox"/> 事務所費     | 4    |
|      | <input checked="" type="checkbox"/> 事務費 | <input type="checkbox"/> 人件費   |                                | ※事務所費は議員のみ                        |      |

<領収書等証拠書類貼付欄>

別紙のとおり

ご利用代金明細書 (お客様の個人情報保護のため、口座番号及び会員番号の一部を表示していません)

|        |       |
|--------|-------|
| 金融機関   | 支店    |
| 科目     | 口座No. |
| お問合せ番号 |       |

お支払日 5年 5月 25日  
お支払日 5年 6月 12日 お支払金額 2,750

| 利用年月日   | ご利用店名                  | ご利用金額       | お支払金額 | (お支払の種類) | (内手数料) |
|---------|------------------------|-------------|-------|----------|--------|
| # 5:510 | (VISAゴールドカード) 日産 ZESP3 | 荒神 稔 様 2750 | 2750  |          |        |

備考の◎印はポイントの対象利用となります。 お支払金額合計 2,750  
#印のご利用明細合計 2,750円をリボ払いに変更OK! お申込みは 6月 6日まで <24時間・年中無休>  
◆スマートダイヤル24で 0120-863-724 サービスコード「51」

(ご利用明細のご説明) <ご利用日>前日ご案内以降にご利用データもしくは伝票が到着したものととなります。<支払い区分>1=1回払い、2=2回払いの支払回数、3=分割払いの支払回数、リボ=リボ払い、ポ=ボーナス一括払い 等 <今回返済の目的のお支払いを明示してあります。 海外支店ご利用代金は、各店のVISAセンター/マスターカードセンターから米国の決済センターにデータが到着した時点で、VISA/マスターカードが指定するレートに、当方が海外利用にかかる取扱い処理費として用を知らせたレートで日本円に換算されます。(海外キャッシュサービスは左記の通りを含みません)ご利用になった日のレートではありませんので、ご了承ください。

裏面もご覧ください

ご利用代金明細書 (お客様の個人情報保護のため、口座番号及び会員番号の一部を表示していません)

|        |       |
|--------|-------|
| 金融機関   | 支店    |
| 科目     | 口座No. |
| お問合せ番号 |       |

お支払日 5年 6月 25日  
お支払日 5年 7月 10日 お支払金額 2,750

| 利用年月日   | ご利用店名                  | ご利用金額       | お支払金額 | (お支払の種類) | (内手数料) |
|---------|------------------------|-------------|-------|----------|--------|
| # 5:610 | (VISAゴールドカード) 日産 ZESP3 | 荒神 稔 様 2750 | 2750  |          |        |

備考の◎印はポイントの対象利用となります。 お支払金額合計 2,750  
#印のご利用明細合計 2,750円をリボ払いに変更OK! お申込みは 7月 4日まで <24時間・年中無休>  
◆スマートダイヤル24で 0120-863-724 サービスコード「51」

(ご利用明細のご説明) <ご利用日>前日ご案内以降にご利用データもしくは伝票が到着したものととなります。<支払い区分>1=1回払い、2=2回払いの支払回数、3=分割払いの支払回数、リボ=リボ払い、ポ=ボーナス一括払い 等 <今回返済の目的のお支払いを明示してあります。 海外支店ご利用代金は、各店のVISAセンター/マスターカードセンターから米国の決済センターにデータが到着した時点で、VISA/マスターカードが指定するレートに、当方が海外利用にかかる取扱い処理費として用を知らせたレートで日本円に換算されます。(海外キャッシュサービスは左記の通りを含みません)ご利用になった日のレートではありませんので、ご了承ください。

金融機関 [ ] 支店 [ ]  
 科目 [ ] 口座No. [ ]  
 お問合せ番号 [ ]

5年 7月 25日  
 お支払日 5年 8月 10日 お支払金額 13,750

| 利用年月日    | 利用店名                   | 利用金額   | 支払<br>回数 | お支払金額          | お支払の総額       |     | (内手数料)         |
|----------|------------------------|--------|----------|----------------|--------------|-----|----------------|
|          |                        |        |          |                | 現地通貨額        | 円換算 |                |
| # 5/7/10 | 日産 ZESP3 (VISAゴールドカード) | 荒神 稔 様 | 1        | 2750           |              |     |                |
| 5/7/15   | ゴールドカード年会費             |        |          | 11000          |              |     | (うち消費税等1,000円) |
|          |                        |        |          | <b>お支払金額合計</b> | <b>13750</b> |     |                |

備考の○印はポイントの対象利用となります。  
 #印のご利用明細合計 2,750円をリボ払いに変更OK! お申込みは 8月 6日まで <24時間・年中無休>  
 ◆スマートダイヤル24で 0120-863-724 サービスコード「51」

【ご利用明細のご説明】 <ご利用日>前日ご案内以降にご利用データもしくは伝票が到着したものととなります。<支払い区分>1=1回払い、2=2回払いの支払回数、3=分割払いの支払回数、リボ=リボ払い、ポ=ボーナス一括払い W <今回返済額のお支払いは表示してあります。海外買物ご利用代金は、各国のVISAセンター/マスターカードセンターから米国の決済センターにデータが到着した時点で、Visa/マスターカードが指定するレートに、当方が海外利用にかかる平均換算レートと用を基としたレートで日本円に換算されます。(海外キャッシングサービスは左記の項目を含まれません)ご利用になった日のレートではありませんので、ご了承ください。

ご利用代金明細書 (お客様の個人情報保護の為、口座番号及び会員番号の一部を表示していません)  
 金融機関 [ ] 支店 [ ]  
 科目 [ ] 口座No. [ ]  
 お問合せ番号 [ ]

5年 8月 25日  
 お支払日 5年 9月 11日 お支払金額 2,750

| 利用年月日    | 利用店名                   | 利用金額   | 支払<br>回数 | お支払金額          | お支払の総額      |     | (内手数料) |
|----------|------------------------|--------|----------|----------------|-------------|-----|--------|
|          |                        |        |          |                | 現地通貨額       | 円換算 |        |
| # 5/8/10 | 日産 ZESP3 (VISAゴールドカード) | 荒神 稔 様 | 1        | 2750           |             |     |        |
|          |                        |        |          | <b>お支払金額合計</b> | <b>2750</b> |     |        |

備考の○印はポイントの対象利用となります。  
 #印のご利用明細合計 2,750円をリボ払いに変更OK! お申込みは 9月 5日まで <24時間・年中無休>  
 ◆スマートダイヤル24で 0120-863-724 サービスコード「51」

【ご利用明細のご説明】 <ご利用日>前日ご案内以降にご利用データもしくは伝票が到着したものととなります。<支払い区分>1=1回払い、2=2回払いの支払回数、3=分割払いの支払回数、リボ=リボ払い、ポ=ボーナス一括払い W <今回返済額のお支払いは表示してあります。海外買物ご利用代金は、各国のVISAセンター/マスターカードセンターから米国の決済センターにデータが到着した時点で、Visa/マスターカードが指定するレートに、当方が海外利用にかかる平均換算レートと用を基としたレートで日本円に換算されます。(海外キャッシングサービスは左記の項目を含まれません)ご利用になった日のレートではありませんので、ご了承ください。

ご利用のVISAカード (お客様の個人情報は保護のため、口座番号及び会員番号の一部を省略して表示しております)

|        |       |
|--------|-------|
| 金融機関   | 支店    |
| 科目     | 口座No. |
| お問合せ番号 |       |

5年 9月 25日

「お支払日」、「ご利用明細」と「口座振替」のご利用をお申し込み申し上げます。  
※ お支払口座へのご入金はお早めにお戻しいたします。

お支払日 5年10月10日 お支払金額 2,750

| ご利用年月日          | ご利用店名         | ご利用金額          | 区分 | 返済回数 | お支払金額 | (お支払の種類) |      | (内手数料) |
|-----------------|---------------|----------------|----|------|-------|----------|------|--------|
|                 |               |                |    |      |       | 現地通貨額    | 円換算額 |        |
| # 51910日産 ZESP3 | (VISAゴールドカード) | 荒神 稔 様<br>2750 | 1  | 1    | 2750  |          |      |        |

備考の○印はポイントの対象利用となります。 お支払金額合計 2750

#印のご利用明細合計 2,750円をリボ払いに変更OK! お申込みは10月 3日まで <24時間・年中無休>  
◆スマートダイヤル24で 0120-863-724 サービスコード [51]

【ご利用明細のご説明】 <ご利用日> 前日ご案内以降にご利用データもしくは伝票が到着したものととなります。 <支払い区分> 1=1回払い、2=2回払いの支払回数、3=分割払いの支払回数、リボ=リボ払い、ポ=ボーナス一括払い等 <今回返済額のお支払い金額を明示しております。 海外異国ご利用代金は、各国のVISAセンター/マスターカードセンターから米国の決済センターにデータが到着した時点で、VISA/マスターカードが指定するレートに、貴方が海外利用にかかる事務処理費用として加えたレートで日本国内に換算されます。 (海外キャッシングサービスは左記の通りを含まない) ご利用になった日のレートではありませんので、ご了承ください。

裏面もご覧ください

ご利用代金明細書 (お客様の個人情報は保護のため、口座番号及び会員番号の一部を表示していません)

|        |       |
|--------|-------|
| 金融機関   | 支店    |
| 科目     | 口座No. |
| お問合せ番号 |       |

5年 10月 25日

「お支払日」、「ご利用明細」と「口座振替」のご利用をお申し込み申し上げます。  
※ お支払口座へのご入金はお早めにお戻しいたします。

お支払日 5年11月10日 お支払金額 2,750

| ご利用年月日          | ご利用店名         | ご利用金額          | 区分 | 返済回数 | お支払金額 | (お支払の種類) |      | (内手数料) |
|-----------------|---------------|----------------|----|------|-------|----------|------|--------|
|                 |               |                |    |      |       | 現地通貨額    | 円換算額 |        |
| # 51010日産 ZESP3 | (VISAゴールドカード) | 荒神 稔 様<br>2750 | 1  | 1    | 2750  |          |      |        |

備考の○印はポイントの対象利用となります。 お支払金額合計 2750

#印のご利用明細合計 2,750円をリボ払いに変更OK! お申込みは11月 6日まで <24時間・年中無休>  
◆スマートダイヤル24で 0120-863-724 サービスコード [51]

【ご利用明細のご説明】 <ご利用日> 前日ご案内以降にご利用データもしくは伝票が到着したものととなります。 <支払い区分> 1=1回払い、2=2回払いの支払回数、3=分割払いの支払回数、リボ=リボ払い、ポ=ボーナス一括払い等 <今回返済額のお支払い金額を明示しております。 海外異国ご利用代金は、各国のVISAセンター/マスターカードセンターから米国の決済センターにデータが到着した時点で、VISA/マスターカードが指定するレートに、貴方が海外利用にかかる事務処理費用として加えたレートで日本国内に換算されます。 (海外キャッシングサービスは左記の通りを含まない) ご利用になった日のレートではありませんので、ご了承ください。

QZETA

ご利用代金明細書 (お客様の個人情報保護の為、口座番号及び会員番号の一部を表示していません)

|        |       |
|--------|-------|
| 金融機関   | 支店    |
| 科目     | 口座No. |
| お問合せ番号 |       |

お支払日 5年11月25日

お支払日 5年12月11日 お支払金額 2,750

| ご利用年月日  | ご利用店名                  | ご利用金額       | お支払金額   | お支払(種類) | 内手数料 |
|---------|------------------------|-------------|---------|---------|------|
| # 51110 | 日産 ZESP3 (VISAゴールドカード) | 荒神 稔 様 2750 | 2750    |         |      |
|         |                        |             | お支払金額合計 | 2750    |      |

備考の◎印はポイントの対象利用となります。お申込みは12月5日まで <24時間・年中無休>

◆スマートダイヤル24で 0120-863-724 サービスコード「51」

【ご利用明細のご利用日】<ご利用日>前日ご案内以内にご利用データもしくは伝票が到着したものととなります。<支払区分>1=1回払い、2=2回払いの支払回数、3=3回払いの支払回数、リボ=リボ払い、ポ=ボーナス一括払い等 <今回返済の目的の支払いは必ずお申し込みください。海外旅行のご利用代金は、各国のVISAセンター/マスターカードセンターから米国の決済センターにデータが到着した時点で、Visa/マスターカードが指定するレートに、当方が海外利用にかかる事務処理費として用を付したレートで日本円に換算されます。(NEXキャッシュサービスは左記の欄口を含まれません)ご利用になった日のレートではありませんので、ご了承ください。

裏面もご覧ください

ご利用代金明細書 (お客様の個人情報保護の為、口座番号及び会員番号の一部を表示していません)

|        |       |
|--------|-------|
| 金融機関   | 支店    |
| 科目     | 口座No. |
| お問合せ番号 |       |

お支払日 5年12月25日

お支払日 6年1月10日 お支払金額 2,750

| ご利用年月日  | ご利用店名                  | ご利用金額       | お支払金額   | お支払(種類) | 内手数料 |
|---------|------------------------|-------------|---------|---------|------|
| # 51210 | 日産 ZESP3 (VISAゴールドカード) | 荒神 稔 様 2750 | 2750    |         |      |
|         |                        |             | お支払金額合計 | 2750    |      |

備考の◎印はポイントの対象利用となります。お申込みは1月3日まで <24時間・年中無休>

◆スマートダイヤル24で 0120-863-724 サービスコード「51」

【ご利用明細のご利用日】<ご利用日>前日ご案内以内にご利用データもしくは伝票が到着したものととなります。<支払区分>1=1回払い、2=2回払いの支払回数、3=3回払いの支払回数、リボ=リボ払い、ポ=ボーナス一括払い等 <今回返済の目的の支払いは必ずお申し込みください。海外旅行のご利用代金は、各国のVISAセンター/マスターカードセンターから米国の決済センターにデータが到着した時点で、Visa/マスターカードが指定するレートに、当方が海外利用にかかる事務処理費として用を付したレートで日本円に換算されます。(NEXキャッシュサービスは左記の欄口を含まれません)ご利用になった日のレートではありませんので、ご了承ください。



ご利用のVISAカード (お客様の個人情報保護のため、口座番号及び会員番号の一部を表示していません)

|        |       |
|--------|-------|
| 金融機関   | 支店    |
| 科目     | 口座No. |
| お問合せ番号 |       |

6年 1月 25日

お支払日 6年 2月 13日 お支払金額 2,750

| ご利用年月日  | ご利用店名                  | ご利用金額          | お支払金額   | (お支払い金額) | (内手数料) |
|---------|------------------------|----------------|---------|----------|--------|
| # 6 110 | 日産 ZESP3 (VISAゴールドカード) | 荒神 稔 様<br>2750 | 1 1     | 2750     |        |
|         |                        |                | お支払金額合計 | 2750     |        |

備考の○印はポイントの対象利用となります。

#印のご利用明細合計 2,750円をリボ払いに変更OK! お申込みは 2月 6日まで <24時間・年中無休>

◆スマートダイヤル24で 0120-863-724 サービスコード「51」

【ご利用明細のご利用】 <ご利用日>前日ご案内以降にご利用データもしくは依頼が到着したものとします。<支払い区分>1=1回払い、2=2回払いの支払回数、3=分割払いの支払回数、リボ=リボ払い、ポ=ボーナス一括払い 等 <今回返済額目のお支払いから表示してあります。 海外買付ご利用代金は、各国のVISAセンター/マスターカードセンターから米国の決済センターにデータが到着した時点で、Visa/マスターカードが指定するレートに、当方が海外利用にかかる引当処理費として用を付したレートで日本円に換算されます。【海外キャッシュサービスは左記の欄口を食いません】ご利用になった日のレートではありませんので、ご了承ください。

裏面もご覧ください

ご利用代金明細書 (お客様の個人情報保護のため、口座番号及び会員番号の一部を表示していません)

|        |       |
|--------|-------|
| 金融機関   | 支店    |
| 科目     | 口座No. |
| お問合せ番号 |       |

6年 2月 25日

お支払日 6年 3月 11日 お支払金額 2,750

| ご利用年月日  | ご利用店名                  | ご利用金額          | お支払金額   | (お支払い金額) | (内手数料) |
|---------|------------------------|----------------|---------|----------|--------|
| # 6 210 | 日産 ZESP3 (VISAゴールドカード) | 荒神 稔 様<br>2750 | 1 1     | 2750     |        |
|         |                        |                | お支払金額合計 | 2750     |        |

備考の○印はポイントの対象利用となります。

#印のご利用明細合計 2,750円をリボ払いに変更OK! お申込みは 3月 5日まで <24時間・年中無休>

◆スマートダイヤル24で 0120-863-724 サービスコード「51」

【ご利用明細のご利用】 <ご利用日>前日ご案内以降にご利用データもしくは依頼が到着したものとします。<支払い区分>1=1回払い、2=2回払いの支払回数、3=分割払いの支払回数、リボ=リボ払い、ポ=ボーナス一括払い 等 <今回返済額目のお支払いから表示してあります。 海外買付ご利用代金は、各国のVISAセンター/マスターカードセンターから米国の決済センターにデータが到着した時点で、Visa/マスターカードが指定するレートに、当方が海外利用にかかる引当処理費として用を付したレートで日本円に換算されます。【海外キャッシュサービスは左記の欄口を食いません】ご利用になった日のレートではありませんので、ご了承ください。

ENZY

ENZY



ご利用代金明細書 (お客様の個人情報保護のため、口座番号及び会員番号の一部を表示していません)

|        |       |
|--------|-------|
| 金融機関   | 支店    |
| 科目     | 口座No. |
| お問合せ番号 |       |

※前回は別のご契約名印で、印にありかとご心配なお客様、近日ご利用いただきましたカードご利用明細とご返済口座へお振込みをトピで送付いたします。  
 「お支払日」「ご利用明細」と「口座」との印をお間違いなくお申し込みください。  
 ※、お支払口座へのご入金はお早めにお願いいたします。

6年 3月25日

お支払日 6年 4月10日 お支払金額 2,750

| ご利用年月日           | ご利用店名                | ご利用金額   | お支払金額 | お支払方法 |
|------------------|----------------------|---------|-------|-------|
| # 6.3.10日産 ZESP3 | (VISAゴールドカード) 荒神 総 様 | 2750    | 2750  |       |
|                  |                      |         |       |       |
|                  |                      |         |       |       |
|                  |                      |         |       |       |
|                  |                      |         |       |       |
|                  |                      |         |       |       |
|                  |                      |         |       |       |
|                  |                      |         |       |       |
|                  |                      |         |       |       |
|                  |                      |         |       |       |
|                  |                      | お支払金額合計 | 2750  |       |

備考の○印はポイントの対象利用となります。  
 # 印のご利用明細合計 2,750円をリボ払いに変更OK! お申込みは 4月 4日まで <24時間・年中無休>

◆スマートダイヤル24で 0120-863-724 サービスコード「51」

【ご利用明細のご説明】 <ご利用日>前日ご前以内にご利用データもしくは住所が別荘したものとなります。 <支払区分>1=1回払い、2=2回払いの支払回数、3=分割払いの支払回数、リボ=リボ払い、ボ=ボーナス一括払い ※ <今回返済の金額が返済額にのみ表示されています。 外貨購入ご利用代金は、各店のVISAセンター/マスターカードセンターから米国の決済センターにデータが転送した時点で、VISA/マスターカードが指定するレートに、当方が海外利用にかかる事務処理費として、外貨購入分の支払額に上乗せして表示されます。 【外貨キャッシュサービスは各店の印字を必ずご確認ください】ご利用になった日のレートではございませんので、ご了承ください。

裏面もご覧ください