

政務活動報告書

提出者 山内 いくとく

使途項目	<input checked="" type="checkbox"/> 調査研究費	<input type="checkbox"/> 研修費	<input type="checkbox"/> 広聴広報費	<input type="checkbox"/> 要請陳情等活動費	整理番号 1
	<input type="checkbox"/> 会議費	<input type="checkbox"/> 資料作成費	<input type="checkbox"/> 資料購入費	<input type="checkbox"/> 事務所費	
	<input type="checkbox"/> 事務費	<input type="checkbox"/> 人件費	※事務所費は議員のみ		
実施日	令和 5 年 5 月 1 日 ~ 令和 6 年 3 月 31 日				

使途・事業名等 各種議員連盟にかかる経費

<政務活動に要した経費>

番号	領収日	費目	支出目的・内容等	按分率	充当額
1	3月6日	会費	宮崎県議会防衛議員連盟	/	6,232円
2	3月14日	会費	宮崎県議会観光振興議員連盟	/	24,144円
3	3月14日	会費	宮崎県森林・林業活性化促進議員連盟	/	21,561円
4	3月22日	会費	宮崎県議会日台友好議員連盟	/	5,152円
5	3月28日	会費	宮崎県議会文化芸術振興会	/	7,483円
6	月 日			/	円
7	月 日			/	円
8	月 日			/	円
9	月 日			/	円
10	月 日			/	円
11	月 日			/	円
12	月 日			/	円

※支出を証明する書類(領収書等)を提出すること。 《合計》 64,572円

<政務活動の概要> ※県外で政務活動を行った場合に記載すること。

目的			
日付・相手方 ・場所	日付	相手方	場所
	月 日		
	月 日		
	月 日		
	月 日		

内容・所見等

備考

※ 欄が不足する場合は、別紙に記載すること。

領収書等証拠書類貼付用紙

提出者

山内 ひとつく

使途項目	<input checked="" type="checkbox"/> 調査研究費	<input type="checkbox"/> 研修費	<input type="checkbox"/> 広聴広報費	<input type="checkbox"/> 要請陳情等活動費	整理番号
	<input type="checkbox"/> 会議費	<input type="checkbox"/> 資料作成費	<input type="checkbox"/> 資料購入費	<input type="checkbox"/> 事務所費	
	<input type="checkbox"/> 事務費	<input type="checkbox"/> 人件費		※事務所費は職員のみ	

<領収書等証拠書類貼付欄>

別紙のとおり

領 収 書

令和6年3月6日

山内 ひとつく 様

金 6,232 円也

ただし、令和5年度会費として

上記の金額正に領収いたしました。

宮崎県議会防衛議員連盟会長 山下 博三



支 出 明 細 書

(所属議員：令和5年6月28日～令和6年2月16日 34名

令和6年2月17日～令和6年3月31日 33名)

年月日	支出目的	支出額(円)
R5.12.1	令和5年度九州・沖縄防衛議員連盟連絡協議会会費 (振込手数料880円含む)	120,880
R6.1.22	宮崎県防衛議員連盟連絡協議会大会関連経費 (講師手土産代、講師水代)	1,710
R6.1.30	宮崎県防衛協会団体会費	10,000
R6.1.30	令和5年度宮崎県防衛議員連盟連絡協議会大会会場代 (振込手数料550円含む)	76,550
R6.1.30	県外視察関連経費(視察先手土産代)	2,744
	合 計 A	211,884
	A÷34=①	6,232

議員一人あたりの金額合計 (①)

6,232

領 収 書

令和6年3月14日

山内 いくとく 殿

金 24,144 円也

ただし、令和5年度会費として

上記の金額正に領収いたしました。

宮崎県議会観光振興議員連盟 会長 外山

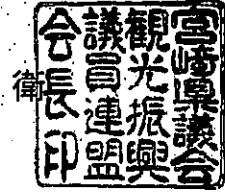

支 出 明 細 書 (令和5年度)

[所属議員数：令和5年6月28日～令和6年2月16日 37名]

[所属議員数：令和6年2月17日～令和6年3月14日 36名]

支出年月日	支出目的	支出額(円)
5年 8月21日	南九州3県議会観光振興議員連盟役員会旅費(7/24)	47,348
5年 9月11日	九州観光振興議員連盟幹事会旅費(9/5)	26,994
5年11月10日	南九州観光振興会議負担金(11/13)	171,000
5年11月20日、27日	南九州観光振興会議負担金(キャンセル料)(11/13)	6,700
5年12月 8日	宮崎県観光振興懇談会お釣り準備金の両替手数料(12/11)	550
5年12月14日	宮崎県観光振興懇談会会場使用料等(12/11)	450,750
6年 2月 7日	九州観光振興大会負担金(2/8)	190,000
合 計		893,342

議員一人当たりの合計金額 (893,342÷37人=24,144円)

24,144円

領 収 書

令和6年3月14日

山内 いくとく 様

金 21,561円也

但し、令和5年度会費として

上記の金額正に領収いたしました。

宮崎県議会森林・林業活性化促進議員連盟 会長 丸山 裕次郎



支 出 明 細 書

(所属議員数：令和5年6月28日～令和6年2月16日 39名)

年月日	支出目的	支出額 (円)
5年 8月29日	宮崎県森林・林業活性化議員連盟連絡会議会費	100,000
5年 9月 8日	森林・林業活性化促進議員連盟・九州連絡会議役員 会旅費	26,216
5年11月 2日	県外調査(熊本県)視察費	27,000
5年11月 2日	九州大会及び県外調査(熊本県)手土産代	3,858
5年12月 5日	九州大会及び県外調査(熊本県)バス借上代	283,830
6年 2月15日	宮崎県森林・林業活性化議員連盟連絡会議研修会費	100,000
6年 2月15日	九州大会負担金	300,000
合 計 (a)		840,904
議員1人当たり金額 $a \div 39 = b$		21,561

(所属議員数：令和6年2月17日～令和6年3月31日 38名)

年月日	支出目的	支出額 (円)
該当なし		0
合 計 (a)		0
議員1人当たり金額 $c \div 38 = d$		0

議員1人当たり金額合計 (b + d)	21,561
---------------------	--------

領 収 書

令和6年3月22日

山内 いったく 様

金 5,152 円

ただし、令和5年度政務活動費として

宮崎県議会日台友好議員連盟

会長 丸山 裕次郎



支出明細書

(所属議員数:34名)

令和5年7月18日～令和6年2月16日

(単位:円)

支出年月日	支出目的	支出金額
令和5年7月18日	令和5年度全国日台友好議員協議会会費	10,660
令和5年11月2日	国旗ピンバッチ代	14,300
令和5年12月4日	台湾訪問交流費	16,000
令和5年12月25日	台湾訪問交流費(土産代)	134,240
	計	175,200

* 議員一人当たり金額 5,152円 (175,200円÷34名)

領 収 証

令和6年3月28日

山内 一徳 様

金 7,483 円

但し、令和5年度の政務活動費として

宮崎県議会文化芸術振興会

会長 日高 陽



支出明細書

(所属議員数：32名)

令和5年4月1日～令和6年3月31日

支出年月日	支出目的	支出金額
令和6年3月28日	国際音楽祭のチケット補助	70,000
令和6年3月28日	「食は文化・県北調査」	169,459
合 計		239,459

○議員一人当たり金額

239,459 ÷ 32名 ≒ 7,483円

政務活動報告書

提出者 山内 いっとく

使途項目	<input checked="" type="checkbox"/> 調査研究費	<input type="checkbox"/> 研修費	<input type="checkbox"/> 広聴広報費	<input type="checkbox"/> 要請陳情等活動費	整理番号 2
	<input type="checkbox"/> 会議費	<input type="checkbox"/> 資料作成費	<input type="checkbox"/> 資料購入費	<input type="checkbox"/> 事務所費	
	<input type="checkbox"/> 事務費	<input type="checkbox"/> 人件費	※事務所費は議員のみ		
実施日	令和 5 年 5 月 1 日 ~ 令和 6 年 3 月 31 日				

使途・事業名等 年会費等にかかる経費

<政務活動に要した経費>

番号	領収日	費目	支出目的・内容等	按分率	充当額
1	6月15日	会費	日本会議年会費	/	10,000円
2	9月30日	会費	ドットジェイビー議員会員費	/	44,000円
3	11月28日	会費	市政同友会年会費	/	3,000円
4	11月28日	会費	令和5年度官崎県防衛協会特別年会費	/	5,000円
5	12月15日	会費	救う会官崎	/	3,000円
6	2月5日	会費	全国若手議員の会九州ブロック(2023-24分年会費)	/	6,000円
7	月 日			/	円
8	月 日			/	円
9	月 日			/	円
10	月 日			/	円
11	月 日			/	円
12	月 日			/	円

※支出を証明する書類（領収書等）を提出すること。 《合計》 71,000円

<政務活動の概要> ※県外で政務活動を行った場合に記載すること。

目的			
日付・相手方 ・場所	日付	相手方	場所
	月 日		
	月 日		
	月 日		
	月 日		

内容・所見等

備考

※ 欄が不足する場合は、別紙に記載すること。

領収書等証拠書類貼付用紙

提出者

山内 いとく

使途項目	<input checked="" type="checkbox"/> 調査研究費	<input type="checkbox"/> 研修費	<input type="checkbox"/> 広聴広報費	<input type="checkbox"/> 要請陳情等活動費	整理番号 2
	<input type="checkbox"/> 会議費	<input type="checkbox"/> 資料作成費	<input type="checkbox"/> 資料購入費	<input type="checkbox"/> 事務所費	
	<input type="checkbox"/> 事務費	<input type="checkbox"/> 人件費	※事務所費は議員のみ		

<領収書等証拠書類貼付欄>

領 収 証

山内 いとく 様 No. _____

★ ￥10,000-

内訳
現金 _____ 但し日本会議 議員 年会費として
小切手 / 令和5年 6月15日 上記正に領収いたしました
手形 /

消費税額等(%) _____

日本会議宮崎
〒880-0053 宮崎市神宮2-4-1
TEL. 0985-73-8241 FAX. 0985-73-8240

収入印紙

コグヨ ウケ-98

領 収 証

山内 いとく 様

￥6,000-

但し、2023-24分年会費として
上記正に領収しました

2024年 2月 5日

全国若手議員の会 九州ブロック
福岡市 _____
会長 福井 崇郎

振替払込請求書兼受領証

口座記号番号	_____	通常払込 料金加入 者負担
加入者名	市政同友会	
金額	千 百 十 万 千 百 十 円 2 3 0 0 0	
ご依頼人	郡城市 _____ 山内-徳 様	
料金	日 附 印 05-11-28 T501000111	
備考	現金扱 料金 110円 内税10%10円 (73110) N94130003	

記載事項を訂正した場合は、その箇所に訂正印を押してください。

領収書等証拠書類貼付用紙

提出者

山内 いっとく

使途項目	<input checked="" type="checkbox"/> 調査研究費	<input type="checkbox"/> 研修費	<input type="checkbox"/> 広聴広報費	<input type="checkbox"/> 要請陳情等活動費	整理番号 2
	<input type="checkbox"/> 会議費	<input type="checkbox"/> 資料作成費	<input type="checkbox"/> 資料購入費	<input type="checkbox"/> 事務所費	
	<input type="checkbox"/> 事務費	<input type="checkbox"/> 人件費	※事務所費は職員のみ		

<領収書等証拠書類貼付欄>



NO. 51077

領収証

山内 いっとく 様

44,000-

但し 議員会 員費 とし
令和5年9月30日 上記の金額正に領収いたしました

内消費税 4,000-

現金
小切手





特定非営利活動法人ドットコム
〒102-0083 東京都千代田区麹町2-10-217レミリアム

領収書等証拠書類貼付用紙

提出者

山内 いっとく

使途項目	<input checked="" type="checkbox"/> 調査研究費	<input type="checkbox"/> 研修費	<input type="checkbox"/> 広聴広報費	<input type="checkbox"/> 要請陳情等活動費	整理番号
	<input type="checkbox"/> 会議費	<input type="checkbox"/> 資料作成費	<input type="checkbox"/> 資料購入費	<input type="checkbox"/> 事務所費	2
	<input type="checkbox"/> 事務費	<input type="checkbox"/> 人件費	※事務所費は議員のみ		

<領収書等証拠書類貼付欄>

領 収 証

山内 いっとく 様

★ ￥ 5,000 —

但 令和5年度宮崎県防衛協会特別会員年会費として
令和5年11月28日 上記正に領収いたしました

収入印紙

内訳
 税抜金額 _____
 消費税額 (%) _____

宮崎県防衛協会
 会長 河野 俊嗣

領 収 証

山内 いっとく 様 No. _____

内 訳

現金 _____

小切手 _____ /

手 形 _____ /

消費税額等 (%) _____

消費税額等 (%) _____

但 令和5年分年会費として
 令和5年12月7日 上記正に領収いたしました

吉田 好晃

登録番号 _____

政務活動報告書

提出者

山内 いくとく

使途項目	<input checked="" type="checkbox"/> 調査研究費	<input type="checkbox"/> 研修費	<input type="checkbox"/> 広聴広報費	<input type="checkbox"/> 要請陳情等活動費	整理番号 3
	<input type="checkbox"/> 会議費	<input type="checkbox"/> 資料作成費	<input type="checkbox"/> 資料購入費	<input type="checkbox"/> 事務所費	
	<input type="checkbox"/> 事務費	<input type="checkbox"/> 人件費	※事務所費は職員のみ		
実施日	令和 5 年 5 月 4 日 ~ 令和 5 年 5 月 29 日				

使途・事業名等 調査研究 (意見交換) にかかる経費

<政務活動に要した経費>

番号	領収日	費目	支出目的・内容等	按分率	充当額
1	5月4日	会費	鎌田杯南九州サッカー大会参加チームとの意見交換	/	5,000円
2	5月13日	会費	都城志布志道路整備・促進大会意見交換	/	5,000円
3	5月13日	会費	都城芸術文化協会との意見交換	/	4,000円
4	5月29日	会費	都城日台友好親善協会との意見交換	/	4,000円
5	月 日			/	円
6	月 日			/	円
7	月 日			/	円
8	月 日			/	円
9	月 日			/	円
10	月 日			/	円
11	月 日			/	円
12	月 日			/	円

※支出を証明する書類 (領収書等) を提出すること。 《合計》 18,000円

<政務活動の概要> ※県外で政務活動を行った場合に記載すること。

目的			
日付・相手方 ・場所	日付	相手方	場所
	月 日		
	月 日		
	月 日		
	月 日		

内容・所見等	
備考	

※ 欄が不足する場合は、別紙に記載すること。

領収書等証拠書類貼付用紙

提出者

山内 いっとく

使途項目	<input checked="" type="checkbox"/> 調査研究費	<input type="checkbox"/> 研修費	<input type="checkbox"/> 広聴広報費	<input type="checkbox"/> 要請陳情等活動費	整理番号 5
	<input type="checkbox"/> 会議費	<input type="checkbox"/> 資料作成費	<input type="checkbox"/> 資料購入費	<input type="checkbox"/> 事務所費	
	<input type="checkbox"/> 事務費	<input type="checkbox"/> 人件費		※事務所費は議員のみ	

<領収書等証拠書類貼付欄>

領 収 証

令和5年5月4日

山内 いっとく 高校サッカー部 様

¥ 5,000

但し 会費 として

上記正に領収いたしました

部城市サッカー協会 高投部会
 大会主務

高校サッカー関係者の意見交換

領収書等証拠書類貼付用紙

提出者

山内 ひとつく

使途項目	<input checked="" type="checkbox"/> 調査研究費	<input type="checkbox"/> 研修費	<input type="checkbox"/> 広聴広報費	<input type="checkbox"/> 要請陳情等活動費	整理番号 3
	<input type="checkbox"/> 会議費	<input type="checkbox"/> 資料作成費	<input type="checkbox"/> 資料購入費	<input type="checkbox"/> 事務所費	
	<input type="checkbox"/> 事務費	<input type="checkbox"/> 人件費		※事務所費は議員のみ	

<領収書等証拠書類貼付欄>

領 収 証

山内 ひとつく 様

令和5年5月13日

¥5,000-

但し 都城志布志道路整備・活用促進大会意見交換会代として

上記の金額を領収しました。

〒885-8555 都城市姫城町6街区21号

(都城市役所都市計画課内)

都城志布志道路建設促進協議会
会 長 池 田 宜 永



領収書等証拠書類貼付用紙

提出者

山内 いっとく

使途項目	<input checked="" type="checkbox"/> 調査研究費	<input type="checkbox"/> 研修費	<input type="checkbox"/> 広聴広報費	<input type="checkbox"/> 要請陳情等活動費	整理番号 3
	<input type="checkbox"/> 会議費	<input type="checkbox"/> 資料作成費	<input type="checkbox"/> 資料購入費	<input type="checkbox"/> 事務所費	
	<input type="checkbox"/> 事務費	<input type="checkbox"/> 人件費		※事務所費は議員のみ	

<領収書等証拠書類貼付欄>

領 収 証

山内 いっとく 様

金 4,000 円

但し 令和5年度 懇親会費として上記金額を領収いたしました

令和5年5月13日

一般社団法人都城芸術文化協会

会長 中西 徹博

懇親会テーブル番号

1

領収書等証拠書類貼付用紙

提出者

山内 いっとく

使途項目	<input checked="" type="checkbox"/> 調査研究費	<input type="checkbox"/> 研修費	<input type="checkbox"/> 広聴広報費	<input type="checkbox"/> 要請陳情等活動費	整理番号 3
	<input type="checkbox"/> 会議費	<input type="checkbox"/> 資料作成費	<input type="checkbox"/> 資料購入費	<input type="checkbox"/> 事務所費	
	<input type="checkbox"/> 事務費	<input type="checkbox"/> 人件費	※事務所費は職員のみ		

<領収書等証拠書類貼付欄>

領収書

山内 いっとく 様

No.

金額

¥4,000-

但 総会交流会費として

2023年 5月 29日

上記正に領収いたしました

〒885-0004

宮崎県都城市都北町5225番地

都城日台友好親善協

会長 星原

TEL 0986 - 38 - 2460

政務活動報告書

提出者

山内 いっとく

使途項目	<input checked="" type="checkbox"/> 調査研究費	<input type="checkbox"/> 研修費	<input type="checkbox"/> 広聴広報費	<input type="checkbox"/> 要請陳情等活動費	整理番号 4
	<input type="checkbox"/> 会議費	<input type="checkbox"/> 資料作成費	<input type="checkbox"/> 資料購入費	<input type="checkbox"/> 事務所費	
	<input type="checkbox"/> 事務費	<input type="checkbox"/> 人件費	<input type="checkbox"/> ※事務所費は職員のみ		
実施日	令和 5 年 6 月 7 日 ~ 令和 5 年 6 月 29 日				

使途・事業名等 調査研究(意見交換)にかかる経費

<政務活動に要した経費>

番号	領収日	費目	支出目的・内容等	按分率	充当額
1	6月7日	会費	宮崎県飲食業生活衛生同業組合都城支部との意見交換	/	6,000円
2	6月24日	会費	"住みよいまち沖水"協議会との意見交換	/	5,000円
3	6月26日	会費	宮崎県防衛協会青年部との意見交換	/	5,000円
4	6月28日	会費	都城観光協会との意見交換	/	4,000円
5	6月29日	会費	JA都城との意見交換	/	4,000円
6	月 日			/	円
7	月 日			/	円
8	月 日			/	円
9	月 日			/	円
10	月 日			/	円
11	月 日			/	円
12	月 日			/	円

※支出を証明する書類(領収書等)を提出すること。 《合計》 24,000円

<政務活動の概要> ※県外で政務活動を行った場合に記載すること。

目的			
日付・相手方 ・場所	日付	相手方	場所
	月 日		
	月 日		
	月 日		
	月 日		
内容・所見等			
備考			

※ 欄が不足する場合は、別紙に記載すること。

領収書等証拠書類貼付用紙

提出者

山内 いづく

使途項目	<input checked="" type="checkbox"/> 調査研究費	<input type="checkbox"/> 研修費	<input type="checkbox"/> 広聴広報費	<input type="checkbox"/> 要請陳情等活動費	整理番号
	<input type="checkbox"/> 会議費	<input type="checkbox"/> 資料作成費	<input type="checkbox"/> 資料購入費	<input type="checkbox"/> 事務所費	▲
	<input type="checkbox"/> 事務費	<input type="checkbox"/> 人件費	※事務所費は議員のみ		

<領収書等証拠書類貼付欄>

領 収 書

令和 5年6月7日

山内 いづく 様

6,000円也

但、令和5年度58回交流会会費

宮崎県飲食業生活衛生同業組合 都城支部

支部長 中村 慎一郎

都城市小松原町9-8-1 2F

TEL・FAX 22-3460

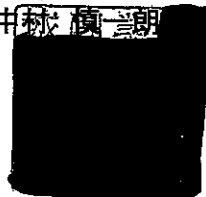

領収書等証拠書類貼付用紙

提出者

山内 いっとく

使途項目	<input checked="" type="checkbox"/> 調査研究費	<input type="checkbox"/> 研修費	<input type="checkbox"/> 広聴広報費	<input type="checkbox"/> 要請陳情等活動費	整理番号 4
	<input type="checkbox"/> 会議費	<input type="checkbox"/> 資料作成費	<input type="checkbox"/> 資料購入費	<input type="checkbox"/> 事務所費	
	<input type="checkbox"/> 事務費	<input type="checkbox"/> 人件費	※事務所費は議員のみ		

<領収書等証拠書類貼付欄>

領 収 書

山 内 一 徳 様

金額 ￥5,000 円

但し、令和5年度 リーダー研修負担金として

5,000円 × / 人

令和5年 6月 24日

“住みよいまち沖水”協議会
会 長 三 島 美 穂

領収書等証拠書類貼付用紙

提出者

山内 いっとく

使途項目	<input checked="" type="checkbox"/> 調査研究費	<input type="checkbox"/> 研修費	<input type="checkbox"/> 広聴広報費	<input type="checkbox"/> 要請陳情等活動費	整理番号
	<input type="checkbox"/> 会議費	<input type="checkbox"/> 資料作成費	<input type="checkbox"/> 資料購入費	<input type="checkbox"/> 事務所費	4
	<input type="checkbox"/> 事務費	<input type="checkbox"/> 人件費	※事務所費は職員のみ		

<領収書等証拠書類貼付欄>

領収書

令和5年6月26日

山内 いっとく 様

¥ 5,000 -

但し書、宮崎県防衛協会青年部会
懇親会費

ホテル 中野
都城市松元町
TEL 0986-23-3666

領収書等証拠書類貼付用紙

提出者 山内 ひとつく

使途項目	<input checked="" type="checkbox"/> 調査研究費	<input type="checkbox"/> 研修費	<input type="checkbox"/> 広聴広報費	<input type="checkbox"/> 要請陳情等活動費	整理番号 4
	<input type="checkbox"/> 会議費	<input type="checkbox"/> 資料作成費	<input type="checkbox"/> 資料購入費	<input type="checkbox"/> 事務所費	
	<input type="checkbox"/> 事務費	<input type="checkbox"/> 人件費	※事務所費は職員のみ		

<領収書等証拠書類貼付欄>

領収書		No. 0670145
山内 ひとつく 様		
金額	¥4,000	
但 令和5年度第67回総会懇親会会費として		
2023年 6月 28日		
上記正に領収いたしました		
内 訳	円	〒885-0023 宮崎県都城市栄町 4553 番地 一般社団法人都城観光協会 会 長 堀之内芳英 TEL 0986 - 23 - 2460
税抜金額	円	
消費税額(%)	円	

領収書等証拠書類貼付用紙

提出者

山内 いっとく

使途項目	<input checked="" type="checkbox"/> 調査研究費	<input type="checkbox"/> 研修費	<input type="checkbox"/> 広聴広報費	<input type="checkbox"/> 要請陳情等活動費	整理番号 4
	<input type="checkbox"/> 会議費	<input type="checkbox"/> 資料作成費	<input type="checkbox"/> 資料購入費	<input type="checkbox"/> 事務所費	
	<input type="checkbox"/> 事務費	<input type="checkbox"/> 人件費	※事務所費は職員のみ		

<領収書等証拠書類貼付欄>

領 収 書

令和5年6月29日

山内 いっとく 様

¥ 4,000円 也

但 JA都城との意見交換会 会費

上記正に領収いたしました

宮崎県農民連盟都城支部

TEL 0986-38-669

政務活動報告書

提出者

山内 いっとく

使途項目	<input checked="" type="checkbox"/> 調査研究費	<input type="checkbox"/> 研修費	<input type="checkbox"/> 広報広報費	<input type="checkbox"/> 要請陳情等活動費	整理番号 5
	<input type="checkbox"/> 会議費	<input type="checkbox"/> 資料作成費	<input type="checkbox"/> 資料購入費	<input type="checkbox"/> 事務所費	
	<input type="checkbox"/> 事務費	<input type="checkbox"/> 人件費	※事務所費は議員のみ		
実施日	令和 5 年 7 月 15 日 ~ 令和 5 年 7 月 26 日				

使途・事業名等 調査研究 (意見交換) にかかる経費

<政務活動に要した経費>

番号	領収日	費目	支出目的・内容等	按分率	充当額
1	7月15日	会費	山田町北田自治公民館との意見交換	/	3,000円
2	7月18日	会費	国道222号牛ノ峠バイパス建設促進民間協議会との意見交換	/	5,000円
3	7月19日	会費	宮崎県私立中学高等学校協会との意見交換	/	3,000円
4	7月22日	会費	鷹尾地区商工振興会との意見交換	/	2,000円
5	7月26日	会費	防衛協会都城支部との意見交換	/	5,000円
6	月 日			/	円
7	月 日			/	円
8	月 日			/	円
9	月 日			/	円
10	月 日			/	円
11	月 日			/	円
12	月 日			/	円
※支出を証明する書類 (領収書等) を提出すること。 《合計》					18,000円

<政務活動の概要> ※県外で政務活動を行った場合に記載すること。

目的			
日付・相手方・場所	日付	相手方	場所
	月 日		
	月 日		
	月 日		
	月 日		
内容・所見等			
備考			

※ 欄が不足する場合は、別紙に記載すること。

領収書等証拠書類貼付用紙

提出者

山内 ひとつく

使途項目	<input checked="" type="checkbox"/> 調査研究費	<input type="checkbox"/> 研修費	<input type="checkbox"/> 広聴広報費	<input type="checkbox"/> 要請陳情等活動費	整理番号 5
	<input type="checkbox"/> 会議費	<input type="checkbox"/> 資料作成費	<input type="checkbox"/> 資料購入費	<input type="checkbox"/> 事務所費	
	<input type="checkbox"/> 事務費	<input type="checkbox"/> 人件費		※事務所費は職員のみ	

<領収書等証拠書類貼付欄>

領収書

山内ひとつく様

金額 ¥ 3,000 - 円

但 会議費として

上記正に領収いたしました。

令和5年7月15日

山田町北田自治公民館

館長 吉田

北田自治公民館の住民との意見交換

領収書等証拠書類貼付用紙

提出者

山内 いっとく

使途項目	<input checked="" type="checkbox"/> 調査研究費	<input type="checkbox"/> 研修費	<input type="checkbox"/> 広聴広報費	<input type="checkbox"/> 要請陳情等活動費	整理番号 5
	<input type="checkbox"/> 会議費	<input type="checkbox"/> 資料作成費	<input type="checkbox"/> 資料購入費	<input type="checkbox"/> 事務所費	
	<input type="checkbox"/> 事務費	<input type="checkbox"/> 人件費		※事務所費は議員のみ	

<領収書等証拠書類貼付欄>

領収証

山内 いっとく 様

¥5,000-

令和5年7月18日

但し 国道222号牛ノ峠バイパス建設促進民間協議会 意見交換会 参加負担金 として

都市中町17-2 TERRASTA2F
国道222号牛ノ峠バイパス建設促進民間協議会
電話 (0986)23-0001

領収書等証拠書類貼付用紙

提出者

山内 いっとく

使途項目	<input checked="" type="checkbox"/> 調査研究費	<input type="checkbox"/> 研修費	<input type="checkbox"/> 広聴広報費	<input type="checkbox"/> 要請陳情等活動費	整理番号 5
	<input type="checkbox"/> 会議費	<input type="checkbox"/> 資料作成費	<input type="checkbox"/> 資料購入費	<input type="checkbox"/> 事務所費	
	<input type="checkbox"/> 事務費	<input type="checkbox"/> 人件費	※事務所費は職員のみ		

<領収書等証拠書類貼付欄>

領 収 書

令和5年7月19日

山内 いっとく 様

¥3,000-

但し、合同懇談会会費として
上記正に領収いたしました

宮崎市瀬頭2-5-2 スカイライト301
宮崎県私立中学高等学校協会
会長 後藤 洋平

領収書等証拠書類貼付用紙

提出者

山内 いっとく

使途項目	<input checked="" type="checkbox"/> 調査研究費	<input type="checkbox"/> 研修費	<input type="checkbox"/> 広聴広報費	<input type="checkbox"/> 要請陳情等活動費	整理番号 5
	<input type="checkbox"/> 会議費	<input type="checkbox"/> 資料作成費	<input type="checkbox"/> 資料購入費	<input type="checkbox"/> 事務所費	
	<input type="checkbox"/> 事務費	<input type="checkbox"/> 人件費		※事務所費は職員のみ	

<領収書等証拠書類貼付欄>

領 収 書

令和5年7月22日

山内 いっとく 様

金額				¥	2	0	0	0	-
----	--	--	--	---	---	---	---	---	---

但し、第39回たがお夏まつり会費として
上記正に領収いたしました

鷹尾地区商工振興会
会長 大浦 元義



鷹尾地区商工振興会 及び 自衛隊関係者との
意見交換

領収書等証拠書類貼付用紙

提出者

山内 いっとく

使途項目	<input checked="" type="checkbox"/> 調査研究費	<input type="checkbox"/> 研修費	<input type="checkbox"/> 広聴広報費	<input type="checkbox"/> 要請陳情等活動費	整理番号 5
	<input type="checkbox"/> 会議費	<input type="checkbox"/> 資料作成費	<input type="checkbox"/> 資料購入費	<input type="checkbox"/> 事務所費	
	<input type="checkbox"/> 事務費	<input type="checkbox"/> 人件費	※事務所費は職員のみ		

<領収書等証拠書類貼付欄>

No. 16

領 収 書

宮崎県議会議員

山内 いっとく 様

★ ¥5,000-

但し、令和5年度防衛協会都城支部懇親会費として

令和5年 7月 26日 上記正に領収いたしました。

T 885-8555

宮崎県都城市姫城町6街区2-1号

宮崎県防衛協会都城支部

支部長 池田直永

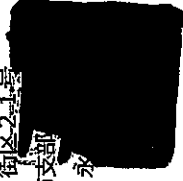

政務活動報告書

提出者

山内 いくとく

使途項目	<input checked="" type="checkbox"/> 調査研究費	<input type="checkbox"/> 研修費	<input type="checkbox"/> 広聴広報費	<input type="checkbox"/> 要請陳情等活動費	整理番号 6
	<input type="checkbox"/> 会議費	<input type="checkbox"/> 資料作成費	<input type="checkbox"/> 資料購入費	<input type="checkbox"/> 事務所費	
	<input type="checkbox"/> 事務費	<input type="checkbox"/> 人件費	※事務所費は議員のみ		

実施日 令和 5 年 8 月 20 日 ~ 令和 5 年 8 月 21 日

使途・事業名等 調査研究 (意見交換) にかかる経費

<政務活動に要した経費>

番号	領収日	費目	支出目的・内容等	按分率	充当額
1	8月20日	会費	徳重前県議および鷹尾地区の方等との意見交換	/	5,000円
2	8月21日	会費	北諸県地方連絡協議会との意見交換	/	5,000円
3	8月 日			/	円
4	8月 日			/	円
5	8月 日			/	円
6	月 日			/	円
7	月 日			/	円
8	月 日			/	円
9	月 日			/	円
10	月 日			/	円
11	月 日			/	円
12	月 日			/	円
				《合計》	10,000円

※支出を証明する書類 (領収書等) を提出すること。

<政務活動の概要> ※県外で政務活動を行った場合に記載すること。

目的			
日付・相手方・場所	日付	相手方	場所
	月 日		
	月 日		
	月 日		
	月 日		
内容・所見等			
備考			

※ 欄が不足する場合は、別紙に記載すること。

領収書等証拠書類貼付用紙

提出者

山内 いつとく

使途項目	<input checked="" type="checkbox"/> 調査研究費	<input type="checkbox"/> 研修費	<input type="checkbox"/> 広聴広報費	<input type="checkbox"/> 要請陳情等活動費	整理番号 6
	<input type="checkbox"/> 会議費	<input type="checkbox"/> 資料作成費	<input type="checkbox"/> 資料購入費	<input type="checkbox"/> 事務所費	
	<input type="checkbox"/> 事務費	<input type="checkbox"/> 人件費	※事務所費は議員のみ		

<領収書等証拠書類貼付欄>

領収書

令和5年8月20日

山内 いつとく 様

¥ 5,000 -

但し書、徳重忠夫前県議会議員を
囲み語る夕べ懇親会費として、

ホテル 中野
都城市松元町3番地20号
TEL 0986-23-3666

領収書等証拠書類貼付用紙

提出者

山内 いっとく

使途項目	<input checked="" type="checkbox"/> 調査研究費	<input type="checkbox"/> 研修費	<input type="checkbox"/> 広聴広報費	<input type="checkbox"/> 要請陳情等活動費	整理番号 6
	<input type="checkbox"/> 会議費	<input type="checkbox"/> 資料作成費	<input type="checkbox"/> 資料購入費	<input type="checkbox"/> 事務所費	
	<input type="checkbox"/> 事務費	<input type="checkbox"/> 人件費	※事務所費は議員のみ		

<領収書等証拠書類貼付欄>

領 収 証

山内 いっとく 様

金 5 , 0 0 0 円

但し、地元選出県議会議員と北諸県地方連絡協議会との意見交換会に伴う懇親会の負担金として

令和5年8月21日

北諸県地方連絡協議会長

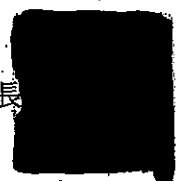

政務活動報告書

提出者

山内 いっとく

使途項目	<input checked="" type="checkbox"/> 調査研究費	<input type="checkbox"/> 研修費	<input type="checkbox"/> 広聴広報費	<input type="checkbox"/> 要請陳情等活動費	整理番号 7
	<input type="checkbox"/> 会議費	<input type="checkbox"/> 資料作成費	<input type="checkbox"/> 資料購入費	<input type="checkbox"/> 事務所費	
	<input type="checkbox"/> 事務費	<input type="checkbox"/> 人件費	※事務所費は議員のみ		

実施日 令和5年9月15日 ~ 令和5年9月15日

使途・事業名等 調査研究(意見交換)にかかる経費

<政務活動に要した経費>

番号	領収日	費目	支出目的・内容等	按分率	充当額
1	9月15日	会費	都城地区退職自衛官就職援護協力会との意見交換	/	6,000円
2	月 日			/	円
3	月 日			/	円
4	月 日			/	円
5	月 日			/	円
6	月 日			/	円
7	月 日			/	円
8	月 日			/	円
9	月 日			/	円
10	月 日			/	円
11	月 日			/	円
12	月 日			/	円

※支出を証明する書類(領収書等)を提出すること。 《合計》 6,000円

<政務活動の概要> ※県外で政務活動を行った場合に記載すること。

目的			
日付・相手方 ・場所	日付	相手方	場所
	月 日		
	月 日		
	月 日		
	月 日		
内容・所見等			
備考			

※ 欄が不足する場合は、別紙に記載すること。

領収書等証拠書類貼付用紙

提出者

山内 ひとつく

使途項目	<input checked="" type="checkbox"/> 調査研究費	<input type="checkbox"/> 研修費	<input type="checkbox"/> 広聴広報費	<input type="checkbox"/> 要請陳情等活動費	整理番号 7
	<input type="checkbox"/> 会議費	<input type="checkbox"/> 資料作成費	<input type="checkbox"/> 資料購入費	<input type="checkbox"/> 事務所費	
	<input type="checkbox"/> 事務費	<input type="checkbox"/> 人件費	※事務所費は議員のみ		

<領収書等証拠書類貼付欄>

NO 11

領 収 書

令和5年 9月15日

宮崎県防衛議員連盟
宮崎県議会議員 山内 ひとつく 様

¥6,000

上記正に領収いたしました
都城地区退職自衛官就職援護協力会



都城地区退職自衛官就職援護協力会の会員との
意見交換。

政務活動報告書

提出者

山内 いっとく

使途項目	<input checked="" type="checkbox"/> 調査研究費	<input type="checkbox"/> 研修費	<input type="checkbox"/> 広聴広報費	<input type="checkbox"/> 要請陳情等活動費	整理番号 8
	<input type="checkbox"/> 会議費	<input type="checkbox"/> 資料作成費	<input type="checkbox"/> 資料購入費	<input type="checkbox"/> 事務所費	
	<input type="checkbox"/> 事務費	<input type="checkbox"/> 人件費	※事務所費は議員のみ		

実施日 令和 5 年 10 月 8 日 ~ 令和 5 年 10 月 28 日

使途・事業名等 調査研究(意見交換)にかかる経費

<政務活動に要した経費>

番号	領収日	費目	支出目的・内容等	按分率	充当額
1	10月8日	会費	宮崎県隊友会都城支部との意見交換	/	4,000円
2	10月13日	会費	都城地区建設業協会青年部との意見交換	/	3,000円
3	10月21日	会費	“住みよいまち沖水”協賛会との意見交換	/	5,000円
4	10月28日	会費	広原太鼓「北都会」との意見交換	/	6,000円
5	月 日			/	円
6	月 日			/	円
7	月 日			/	円
8	月 日			/	円
9	月 日			/	円
10	月 日			/	円
11	月 日			/	円
12	月 日			/	円

※支出を証明する書類(領収書等)を提出すること。 《合計》 18,000円

<政務活動の概要> ※県外で政務活動を行った場合に記載すること。

目的			
日付・相手方 ・場所	日付	相手方	場所
	月 日		
	月 日		
	月 日		
	月 日		
内容・所見等			
備考			

※ 欄が不足する場合は、別紙に記載すること。

領収書等証拠書類貼付用紙

提出者 山内 いっとく

使途項目	<input checked="" type="checkbox"/> 調査研究費	<input type="checkbox"/> 研修費	<input type="checkbox"/> 広聴広報費	<input type="checkbox"/> 要請陳情等活動費	整理番号 8
	<input type="checkbox"/> 会議費	<input type="checkbox"/> 資料作成費	<input type="checkbox"/> 資料購入費	<input type="checkbox"/> 事務所費	
	<input type="checkbox"/> 事務費	<input type="checkbox"/> 人件費		※事務所費は職員のみ	

<領収書等証拠書類貼付欄>

領 収 書

山内 様

金額 ¥4,000

但 都城駐屯地開設・連隊創隊記念行事 祝賀会食代として
令和5年10月8日上記正に領収いたしました

宮崎県隊友会都城市支部長 本仮屋 勉

隊友会都城支部及び自衛隊関係者との親友換

領収書等証拠書類貼付用紙

提出者

山内 いっとく

使途項目	<input checked="" type="checkbox"/> 調査研究費	<input type="checkbox"/> 研修費	<input type="checkbox"/> 広聴広報費	<input type="checkbox"/> 要請陳情等活動費	整理番号 8
	<input type="checkbox"/> 会議費	<input type="checkbox"/> 資料作成費	<input type="checkbox"/> 資料購入費	<input type="checkbox"/> 事務所費	
	<input type="checkbox"/> 事務費	<input type="checkbox"/> 人件費		※事務所費は職員のみ	

<領収書等証拠書類貼付欄>

領 収 証		山内 いっとく 様	
金額		年月日	
品名		領収事由	
数量		金額	
単価		金額	
合計		金額	
出票種類等(%)		金額	
消費税率(%)		金額	

伊豆地区建設業協会青年部
 平成27年10月17日 上記正に領収いたしました
 都城地区建設業協会青年部
 部長 木 脇 伸 博

登録番号

領収書等証拠書類貼付用紙

提出者

山内 いっとく

使途項目	<input checked="" type="checkbox"/> 調査研究費	<input type="checkbox"/> 研修費	<input type="checkbox"/> 広聴広報費	<input type="checkbox"/> 要請陳情等活動費	整理番号 8
	<input type="checkbox"/> 会議費	<input type="checkbox"/> 資料作成費	<input type="checkbox"/> 資料購入費	<input type="checkbox"/> 事務所費	
	<input type="checkbox"/> 事務費	<input type="checkbox"/> 人件費	※事務所費は職員のみ		

<領収書等証拠書類貼付欄>

領 収 書

山 内 一 徳 様

金額 ￥ 5,000 円

但し、令和5年度沖水地区大運動会慰労会負担金として
5,000円 × 1 人

令和5年10月21日

“住みよいまち沖水”協議会
会 長 三 島 美 穂

“住みよいまち沖水”協議会 及び住民との意見交換

領収書等証拠書類貼付用紙

提出者

山内 いっとく

使途項目	<input checked="" type="checkbox"/> 調査研究費	<input type="checkbox"/> 研修費	<input type="checkbox"/> 広聴広報費	<input type="checkbox"/> 要請陳情等活動費	整理番号 8
	<input type="checkbox"/> 会議費	<input type="checkbox"/> 資料作成費	<input type="checkbox"/> 資料購入費	<input type="checkbox"/> 事務所費	
	<input type="checkbox"/> 事務費	<input type="checkbox"/> 人件費	※事務所費は職員のみ		

<領収書等証拠書類貼付欄>

領収証

山内 いっとく 様

No.

金額			4	7	6	000
----	--	--	---	---	---	-----

但し、祝賀会会費として

R 5 年 10 月 28 日 上記正に領収いたしました

内 訳
現 金
消費税額等 (%)

広原太鼓「北都会」40周年記念祝賀会
〒885- 宮崎県都城市
発起人代表 二見 重弘
TEL

収入印紙



政務活動報告書

提出者

山内 いっとく

使途項目	<input checked="" type="checkbox"/> 調査研究費	<input type="checkbox"/> 研修費	<input type="checkbox"/> 広聴広報費	<input type="checkbox"/> 要請陳情等活動費	整理番号 9
	<input type="checkbox"/> 会議費	<input type="checkbox"/> 資料作成費	<input type="checkbox"/> 資料購入費	<input type="checkbox"/> 事務所費	
	<input type="checkbox"/> 事務費	<input type="checkbox"/> 人件費	※事務所費は議員のみ		

実施日 令和 5 年 11 月 17 日 ~ 令和 5 年 11 月 25 日

使途・事業名等 調査研究(意見交換)にかかる経費

<政務活動に要した経費>

番号	領収日	費目	支出目的・内容等	按分率	充当額
1	11月17日	会費	宮崎県観光協会との意見交換	/	5,000円
2	11月21日	会費	都城市政同友会との意見交換	/	3,000円
3	11月25日	会費	西高木壮年会との意見交換	/	1,000円
4	月 日			/	円
5	月 日			/	円
6	月 日			/	円
7	月 日			/	円
8	月 日			/	円
9	月 日			/	円
10	月 日			/	円
11	月 日			/	円
12	月 日			/	円

※支出を証明する書類(領収書等)を提出すること。 《合計》 9,000円

<政務活動の概要>※県外で政務活動を行った場合に記載すること。

目的			
日付・相手方・場所	日付	相手方	場所
	月 日		
	月 / 日		
	月 日		
	月 日		

内容・所見等

備考

※ 欄が不足する場合は、別紙に記載すること。

領収書等証拠書類貼付用紙

提出者

山内 いっとく

使途項目	<input checked="" type="checkbox"/> 調査研究費	<input type="checkbox"/> 研修費	<input type="checkbox"/> 広聴広報費	<input type="checkbox"/> 要請陳情等活動費	整理番号 9
	<input type="checkbox"/> 会費費	<input type="checkbox"/> 資料作成費	<input type="checkbox"/> 資料購入費	<input type="checkbox"/> 事務所費	
	<input type="checkbox"/> 事務費	<input type="checkbox"/> 人件費	※事務所費は職員のみ		

<領収書等証拠書類貼付欄>

領 収 証

山内 いっとく 様

金額 一金5,000円也

但し 令和5年度「会員の集い」会費として

上記正に領収いたしました。

令和5年11月17日

公益財団法人宮崎県観光協会

会長 米良 充典

〒880-0811

宮崎市錦町1番10号 宮崎グリーンズライオン番館3階

TEL 0985-26-6100

FAX 0985-26-6123

領収書等証拠書類貼付用紙

提出者

山内 いっとく

使途項目	<input checked="" type="checkbox"/> 調査研究費	<input type="checkbox"/> 研修費	<input type="checkbox"/> 広聴広報費	<input type="checkbox"/> 要請陳情等活動費	整理番号 9
	<input type="checkbox"/> 会議費	<input type="checkbox"/> 資料作成費	<input type="checkbox"/> 資料購入費	<input type="checkbox"/> 事務所費	
	<input type="checkbox"/> 事務費	<input type="checkbox"/> 人件費	※事務所費は議員のみ		

<領収書等証拠書類貼付欄>

領 収 書

金 3, 0 0 0 円

但し、都城市政同友会懇親会負担金として
上記正に領収いたしました。

令和5年11月21日

山内 一徳 様

都城市政同友会会長 竹之下 一業

領収書等証拠書類貼付用紙

提出者

山内 いっとく

使途項目	<input checked="" type="checkbox"/> 調査研究費	<input type="checkbox"/> 研修費	<input type="checkbox"/> 広聴広報費	<input type="checkbox"/> 要請陳情等活動費	整理番号 9
	<input type="checkbox"/> 会議費	<input type="checkbox"/> 資料作成費	<input type="checkbox"/> 資料購入費	<input type="checkbox"/> 事務所費	
	<input type="checkbox"/> 事務費	<input type="checkbox"/> 人件費		※事務所費は職員のみ	

<領収書等証拠書類貼付欄>

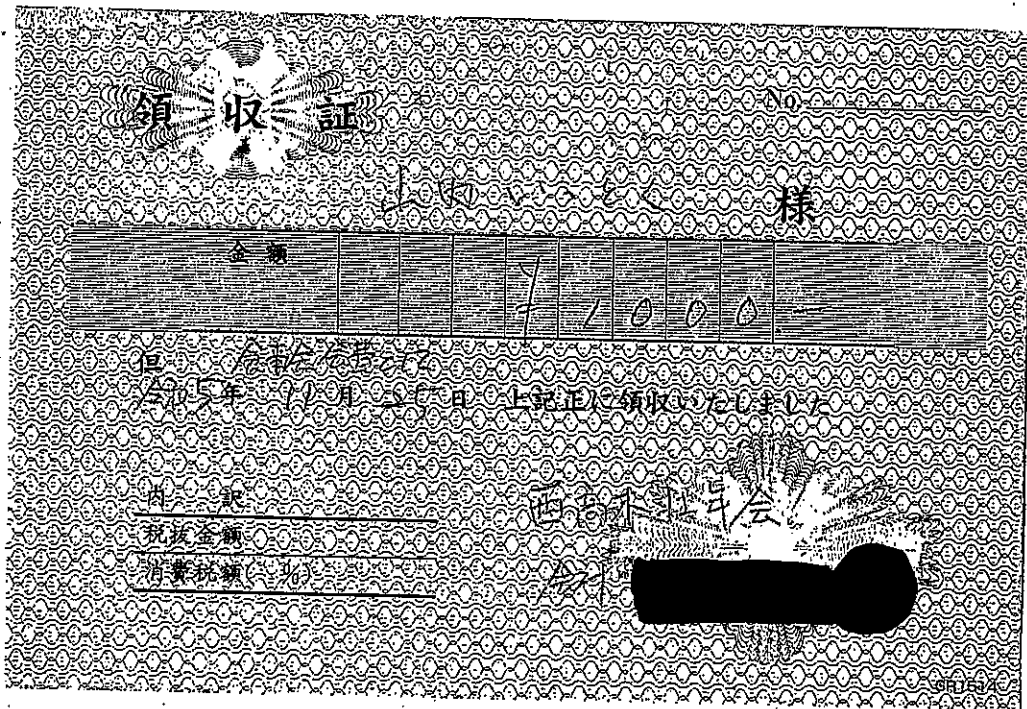

西高木杜年会との意見交換

政務活動報告書

提出者 山内 いっとく

使途項目	<input checked="" type="checkbox"/> 調査研究費	<input type="checkbox"/> 研修費	<input type="checkbox"/> 広聴広報費	<input type="checkbox"/> 要請陳情等活動費	整理番号 10
	<input type="checkbox"/> 会議費	<input type="checkbox"/> 資料作成費	<input type="checkbox"/> 資料購入費	<input type="checkbox"/> 事務所費	
	<input type="checkbox"/> 事務費	<input type="checkbox"/> 人件費	※事務所費は職員のみ		

実施日 令和5年12月2日 ~ 令和5年12月11日

使途・事業名等 調査研究(意見交換)にかかる経費

<政務活動に要した経費>

番号	領収日	費目	支出目的・内容等	按分率	充当額
1	12月2日	会費	義友会との意見交換	/	1,000円
2	12月5日	会費	宮崎県商工会連合会との意見交換	/	5,000円
3	12月9日	会費	都城地区ソフトボール協会との意見交換	/	5,000円
4	12月11日	会費	都城商工会議所との意見交換	/	5,000円
5	月 日	会費		/	円
6	月 日	会費		/	円
7	月 日			/	円
8	月 日			/	円
9	月 日			/	円
10	月 日			/	円
11	月 日			/	円
12	月 日			/	円
※支出を証明する書類(領収書等)を提出すること。				《合計》	16,000円

<政務活動の概要> ※県外で政務活動を行った場合に記載すること。

目的			
日付・相手方 ・場所	日付	相手方	場所
	月 日		
	月 日		
	月 日		
	月 日		
内容・所見等			
備考			

※ 欄が不足する場合は、別紙に記載すること。

領収書等証拠書類貼付用紙

提出者 山内 いっとく

使途項目	<input checked="" type="checkbox"/> 調査研究費	<input type="checkbox"/> 研修費	<input type="checkbox"/> 広聴広報費	<input type="checkbox"/> 要請陳情等活動費	整理番号 10
	<input type="checkbox"/> 会議費	<input type="checkbox"/> 資料作成費	<input type="checkbox"/> 資料購入費	<input type="checkbox"/> 事務所費	
	<input type="checkbox"/> 事務費	<input type="checkbox"/> 人件費	※事務所費は議員のみ		

<領収書等証拠書類貼付欄>

領 収 証

山内 様 令和5年 12月 2日

★ 9,000円

但 招徠係・衣服換会
上記正に領収いたしました

内 訳
税抜金額
消費税額等(%)

一般社団法人 義友
代表理事 田口
都城市妻ヶ丘町27街区
TEL.(0986)23-0228



コクヨ ウケ-1048

10

領収書等証拠書類貼付用紙

提出者

山内 いっとく

使途項目	<input checked="" type="checkbox"/> 調査研究費	<input type="checkbox"/> 研修費	<input type="checkbox"/> 広聴広報費	<input type="checkbox"/> 要請陳情等活動費	整理番号 10
	<input type="checkbox"/> 会議費	<input type="checkbox"/> 資料作成費	<input type="checkbox"/> 資料購入費	<input type="checkbox"/> 事務所費	
	<input type="checkbox"/> 事務費	<input type="checkbox"/> 人件費	<input type="checkbox"/> ※事務所費は職員のみ		

<領収書等証拠書類貼付欄>

領 収 書

山内 いっとく 様

金額 5,000 円

但 宮崎県商工会活性化懇談会と商工会との
意見交換会参加費用として
令和5年12月5日 上記正に領収いたしました

内訳	
税率 税抜金額	4,546 円
10% 消費税額	454 円

宮崎県商工会連合会
会長 淵上 鉄三

登録番号:T8350005000639

領収書等証拠書類貼付用紙

提出者

山内 いっとく

使途項目	<input checked="" type="checkbox"/> 調査研究費	<input type="checkbox"/> 研修費	<input type="checkbox"/> 広聴広報費	<input type="checkbox"/> 要請陳情等活動費	整理番号 10
	<input type="checkbox"/> 会議費	<input type="checkbox"/> 資料作成費	<input type="checkbox"/> 資料購入費	<input type="checkbox"/> 事務所費	
	<input type="checkbox"/> 事務費	<input type="checkbox"/> 人件費	※事務所費は議員のみ		

<領収書等証拠書類貼付欄>

領 収 書

宮崎県議会議員 山内 いっとく 様

一 金 5,000円

但し、令和5年度納会負担金として
領収いたしました。

令和5年12月9日

都城地区ソフトボール協会

会長 堀之内



ソフトボール協会 切取印交換

領収書等証拠書類貼付用紙

提出者 山内 いっとく

使途項目	<input checked="" type="checkbox"/> 調査研究費	<input type="checkbox"/> 研修費	<input type="checkbox"/> 広聴広報費	<input type="checkbox"/> 要請陳情等活動費	整理番号 10
	<input type="checkbox"/> 会議費	<input type="checkbox"/> 資料作成費	<input type="checkbox"/> 資料購入費	<input type="checkbox"/> 事務所費	
	<input type="checkbox"/> 事務費	<input type="checkbox"/> 人件費	※事務所費は職員のみ		

<領収書等証拠書類貼付欄>

No 000861

領 収 書 令和5年12月11日
山内 いっとく 様

領収金額

¥ 5,000-

(内消費税) 455

上記金額を正に領収いたしました。

但し 令和6年新年賀詞交歓会参加費 (¥5,000×1名)とし

内訳	税区分	金額(税込)
保険料掛金 (月分)	非課税	
年会費 (分)	対象外	
記帳料 (月分)	10%	
記帳継続指導料	10%	
消費税申告指導料	10%	
年末調整指導料	10%	
貿易関係証明発給手数料	10%	
会場使用料 ()	10%	
日計表代 (冊分)	10%	
上記但し書き	10%	¥ 5,000

印紙税法基本通達
第17号文書22より
収入印紙の貼付免除

都城商工会議所
(登録番号 T4350005003760)
都城市中町17街区2
TERRASTA2F
TEL (0986) 23 - 0001



検 印	取扱者印