

政務活動報告書

提出者

山内 いっとく

使途項目	<input checked="" type="checkbox"/> 調査研究費	<input type="checkbox"/> 研修費	<input type="checkbox"/> 広聴広報費	<input type="checkbox"/> 要請陳情等活動費	整理番号  11
	<input type="checkbox"/> 会議費	<input type="checkbox"/> 資料作成費	<input type="checkbox"/> 資料購入費	<input type="checkbox"/> 事務所費	
	<input type="checkbox"/> 事務費	<input type="checkbox"/> 人件費	※事務所費は議員のみ		

実施日 令和6年1月7日 ~ 令和6年1月20日

使途・事業名等 調査研究(意見交換)にかかる経費

<政務活動に要した経費>

番号	領収日	費目	支出目的・内容等	按分率	充当額
1	1月7日	会費	中金田自治公民館との意見交換	/	5,000円
2	1月14日	会費	太郎坊消防団との意見交換	/	5,000円
3	1月15日	会費	宮崎県生活衛生同業組合連合会との意見交換	/	6,000円
4	1月18日	会費	宮崎県幼児教育振興連盟との意見交換	/	5,000円
5	1月19日	会費	都城市北諸県郡薬剤師会との意見交換	/	3,000円
6	1月20日	会費	高木消防団との意見交換	/	5,000円
7	月 日			/	円
8	月 日			/	円
9	月 日			/	円
10	月 日			/	円
11	月 日			/	円
12	月 日			/	円

※支出を証明する書類(領収書等)を提出すること。 《合計》 29,000円

<政務活動の概要> ※県外で政務活動を行った場合に記載すること。

目的			
日付・相手方・場所	日付	相手方	場所
	月 日		
	月 日		
	月 日		
	月 日		

内容・所見等

備考

※ 欄が不足する場合は、別紙に記載すること。

領収書等証拠書類貼付用紙

提出者

山内 いっとく

使途項目	<input checked="" type="checkbox"/> 調査研究費	<input type="checkbox"/> 研修費	<input type="checkbox"/> 広聴広報費	<input type="checkbox"/> 要請陳情等活動費	整理番号  11
	<input type="checkbox"/> 会議費	<input type="checkbox"/> 資料作成費	<input type="checkbox"/> 資料購入費	<input type="checkbox"/> 事務所費	
	<input type="checkbox"/> 事務費	<input type="checkbox"/> 人件費	※事務所費は職員のみ		

<領収書等証拠書類貼付欄>

各事  
〒885-0001  
吉野郡城市金田町2398-20  
電話 0986-77-7868

領 収 書

2024年01月07日 (日) 領収No001526  
一連No009518

山内いっとく様

¥5,000-

税抜金額 ¥4,545-  
消費税合計 ¥455-

(但し、中金田公民館 意見交換会  
として正に領収致しました)



◇印刷面を内側に折って◇  
◇保管してください◇

中金田自治公民館の役員との意見交換

領収書等証拠書類貼付用紙

提出者

山内 いくとく

使途項目 P	<input checked="" type="checkbox"/> 調査研究費	<input type="checkbox"/> 研修費	<input type="checkbox"/> 広聴広報費	<input type="checkbox"/> 要請陳情等活動費	整理番号 11
	<input type="checkbox"/> 会議費	<input type="checkbox"/> 資料作成費	<input type="checkbox"/> 資料購入費	<input type="checkbox"/> 事務所費	
	<input type="checkbox"/> 事務費	<input type="checkbox"/> 人件費	※事務所費は職員のみ		

<領収書等証拠書類貼付欄>

領収書

山内 一徳

様

No

¥5,000

但 令和6年度 太郎坊消防団新年会 会費として 令和6年 1月 14日 上記正に領収いたしました。

内訳

税抜金額

消費税額(%)

都市市消防団 沖水分団



収入  
印紙

太郎坊消防団 への意見交換

領収書等証拠書類貼付用紙

提出者

山内 いったく

使途項目	<input checked="" type="checkbox"/> 調査研究費	<input type="checkbox"/> 研修費	<input type="checkbox"/> 広聴広報費	<input type="checkbox"/> 要請陳情等活動費	整理番号  11
	<input type="checkbox"/> 会議費	<input type="checkbox"/> 資料作成費	<input type="checkbox"/> 資料購入費	<input type="checkbox"/> 事務所費	
	<input type="checkbox"/> 事務費	<input type="checkbox"/> 人件費		※事務所費は職員のみ	

<領収書等証拠書類貼付欄>

領収書

宮崎県議会議員 山内いったく 様

¥ 6,000

但し 1/15 新春交流会会費として

R6年 1月 15日 上記正に領収いたしました。

内 訳

税抜金額 ¥

消費税額 ¥

宮崎市別府町3-1

宮崎県生活衛生同業組合連合会  
会長 岡崎 富 明



領収書等証拠書類貼付用紙

提出者

山内 ひとつく

使途項目	<input checked="" type="checkbox"/> 調査研究費	<input type="checkbox"/> 研修費	<input type="checkbox"/> 広聴広報費	<input type="checkbox"/> 要請陳情等活動費	整理番号
	<input type="checkbox"/> 会議費	<input type="checkbox"/> 資料作成費	<input type="checkbox"/> 資料購入費	<input type="checkbox"/> 事務所費	
	<input type="checkbox"/> 事務費	<input type="checkbox"/> 人件費	※事務所費は職員のみ		

<領収書等証拠書類貼付欄>

領収証

山内 様

¥ 5,000

但 宮崎県議会福祉・教育団体懇話会懇親会費 として

令和6年1月18日 上記の金額正に領収いたしました

宮崎市鶴島 1-1-19  
 宮崎県幼児教育振興連盟  
 会長 寺尾好龍

領収書等証拠書類貼付用紙

提出者

山内 いっとく

使途項目	<input checked="" type="checkbox"/> 調査研究費	<input type="checkbox"/> 研修費	<input type="checkbox"/> 広聴広報費	<input type="checkbox"/> 要請陳情等活動費	整理番号  11
	<input type="checkbox"/> 会議費	<input type="checkbox"/> 資料作成費	<input type="checkbox"/> 資料購入費	<input type="checkbox"/> 事務所費	
	<input type="checkbox"/> 事務費	<input type="checkbox"/> 人件費	※事務所費は議員のみ		

<領収書等証拠書類貼付欄>

令和6年1月19日

領 収 証

山内 様

金 3,000円也

但し 新年会会費として

都城市祝吉1丁目2番  
 (一社)都城市北諸県郡薬劑師会  
 会長 落合 晋



領収書等証拠書類貼付用紙

提出者

山内 いくとく

使途項目	<input checked="" type="checkbox"/> 調査研究費	<input type="checkbox"/> 研修費	<input type="checkbox"/> 広聴広報費	<input type="checkbox"/> 要請陳情等活動費	整理番号
	<input type="checkbox"/> 会議費	<input type="checkbox"/> 資料作成費	<input type="checkbox"/> 資料購入費	<input type="checkbox"/> 事務所費	
	<input type="checkbox"/> 事務費	<input type="checkbox"/> 人件費		※事務所費は職員のみ	

<領収書等証拠書類貼付欄>

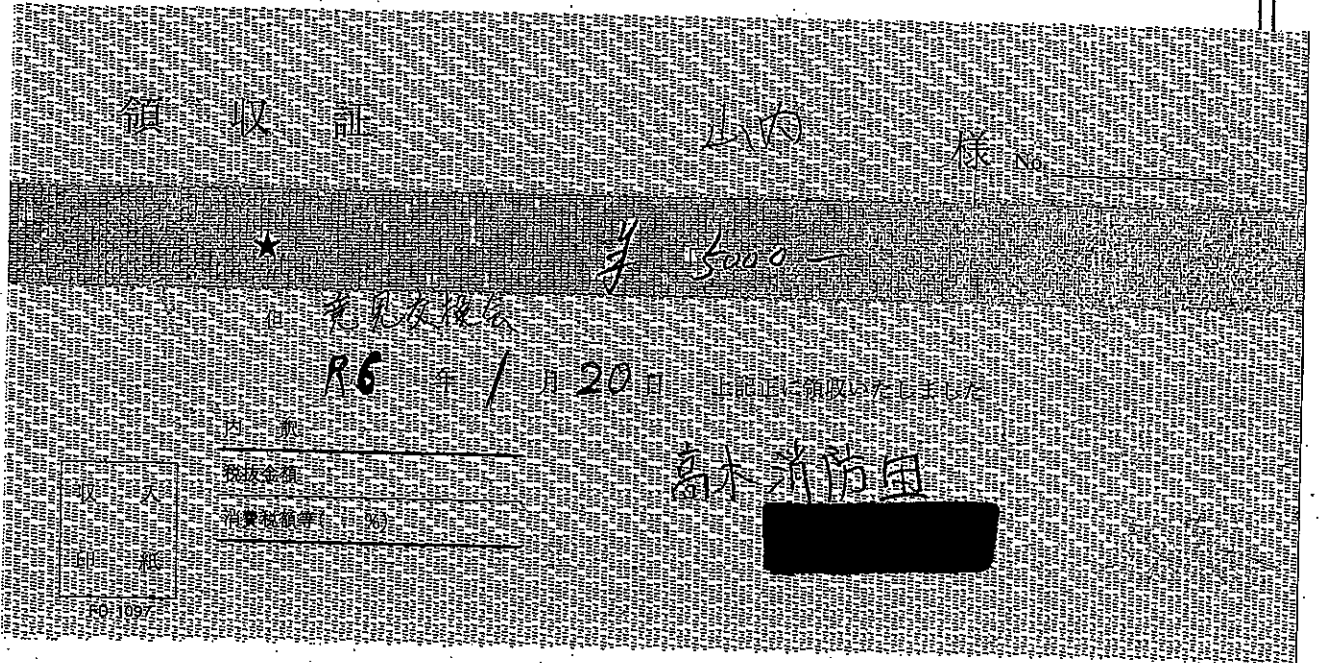

高木消防団との意見交換

政務活動報告書

提出者

山内 いっとく

使途項目	<input checked="" type="checkbox"/> 調査研究費	<input type="checkbox"/> 研修費	<input type="checkbox"/> 広聴広報費	<input type="checkbox"/> 要請陳情等活動費	整理番号  12
	<input type="checkbox"/> 会議費	<input type="checkbox"/> 資料作成費	<input type="checkbox"/> 資料購入費	<input type="checkbox"/> 事務所費	
	<input type="checkbox"/> 事務費	<input type="checkbox"/> 人件費	※事務所費は議員のみ		

実施日 令和 6 年 2 月 3 日 ~ 令和 6 年 2 月 14 日

使途・事業名等 調査研究(意見交換)にかかる経費

<政務活動に要した経費>

番号	領収日	費目	支出目的・内容等	按分率	充当額
1.	2月3日	会費	都城市長との意見交換	/	2,000円
2	2月3日	会費	建設業関連会社との意見交換	/	5,000円
3	2月14日	会費	宮崎県トラック協会都城支部との意見交換	/	3,000円
4	月 日			/	円
5	月 日			/	円
6	月 日			/	円
7	月 日			/	円
8	月 日			/	円
9	月 日			/	円
10	月 日			/	円
11	月 日			/	円
12	月 日			/	円

※支出を証明する書類(領収書等)を提出すること。 《合計》 10,000円

<政務活動の概要>※県外で政務活動を行った場合に記載すること。

目的			
日付・相手方・場所	日付	相手方	場所
	月 日		
	月 日		
	月 日		
	月 日		
内容・所見等			
備考			

※ 欄が不足する場合は、別紙に記載すること。



領収書等証拠書類貼付用紙

提出者

山内 いっとく

使途項目	<input checked="" type="checkbox"/> 調査研究費	<input type="checkbox"/> 研修費	<input type="checkbox"/> 広聴広報費	<input type="checkbox"/> 要請陳情等活動費	整理番号  12
	<input type="checkbox"/> 会議費	<input type="checkbox"/> 資料作成費	<input type="checkbox"/> 資料購入費	<input type="checkbox"/> 事務所費	
	<input type="checkbox"/> 事務費	<input type="checkbox"/> 人件費	※事務所費は職員のみ		

<領収書等証拠書類貼付欄>

領 収 証					
金額	百	千	円	7 2 0 0 0	
現金	2000		円		
小切手	通				
振込				2000円	
都城市長との意見交換 都城市長 山内 いっとく 〒9350001 008445 TEL (0986) 2570111 登録番号 丁9350001008445					
都城市長との意見交換 都城市長 山内 いっとく 〒9350001 008445 TEL (0986) 2570111 登録番号 丁9350001008445					授者印 

都城市長との意見交換



領収書等証拠書類貼付用紙

提出者

山内 ひとつく

使途項目	<input checked="" type="checkbox"/> 調査研究費	<input type="checkbox"/> 研修費	<input type="checkbox"/> 広聴広報費	<input type="checkbox"/> 要請陳情等活動費	整理番号 12
	<input type="checkbox"/> 会議費	<input type="checkbox"/> 資料作成費	<input type="checkbox"/> 資料購入費	<input type="checkbox"/> 事務所費	
	<input type="checkbox"/> 事務費	<input type="checkbox"/> 人件費	※事務所費は議員のみ		

<領収書等証拠書類貼付欄>

領収証

宮崎県議会議員

No. ....

山内 ひとつく 様

令和6年2月14日

金額	¥	3	0	0	0	-
----	---	---	---	---	---	---

但  令和5年度輸送秩序協議会会費として  
 飲食料品等(軽減税率対象) 上記正に領収いたしました

8%(税込・税抜)金額 消費税額等

10%(税込・税抜)金額 消費税額等

現金・カード・( )

林HISAGO #779

宮崎県トラック協会  
 都城支部

登録番号 登録番号 T7-3500-0500-0144

政務活動報告書

提出者

山内 いっとく

使途項目	<input checked="" type="checkbox"/> 調査研究費	<input type="checkbox"/> 研修費	<input type="checkbox"/> 広聴広報費	<input type="checkbox"/> 要請陳情等活動費	整理番号  13
	<input type="checkbox"/> 会議費	<input type="checkbox"/> 資料作成費	<input type="checkbox"/> 資料購入費	<input type="checkbox"/> 事務所費	
	<input type="checkbox"/> 事務費	<input type="checkbox"/> 人件費	※事務所費は職員のみ		

実施日 令和 6 年 3 月 6 日 ~ 令和 6 年 3 月 23 日

使途・事業名等 調査研究 (意見交換) にかかる経費

<政務活動に要した経費>

番号	領収日	費目	支出目的・内容等	按分率	充当額
1	3月6日	会費	みやざき養豚生産者協議会との意見交換	/	5,000円
2	3月14日	会費	第43普通科連隊との意見交換	/	5,000円
3	3月23日	会費	高木消防団との意見交換	/	5,000円
4	月 日			/	円
5	月 日			/	円
6	月 日			/	円
7	月 日			/	円
8	月 日			/	円
9	月 日			/	円
10	月 日			/	円
11	月 日			/	円
12	月 日			/	円

※支出を証明する書類 (領収書等) を提出すること。 《合計》 15,000円

<政務活動の概要> ※県外で政務活動を行った場合に記載すること。

目的			
日付・相手方・場所	日付	相手方	場所
	月 日		
	月 日		
	月 日		
	月 日		
内容・所見等			
備考			

※ 欄が不足する場合は、別紙に記載すること。

領収書等証拠書類貼付用紙

提出者

山内 いくとく

使途項目	<input checked="" type="checkbox"/> 調査研究費	<input type="checkbox"/> 研修費	<input type="checkbox"/> 広聴広報費	<input type="checkbox"/> 要請陳情等活動費	整理番号
	<input type="checkbox"/> 会費	<input type="checkbox"/> 資料作成費	<input type="checkbox"/> 資料購入費	<input type="checkbox"/> 事務所費	
	<input type="checkbox"/> 事務費	<input type="checkbox"/> 人件費		※事務所費は議員のみ	

13

<領収書等証拠書類貼付欄>

領収証

山内 いくとく 様

2024年3月6日

¥5,000

但し 懇親会費 として  
上記正に領収いたしました

宮崎市広島1丁目13番地10号

畜産会館内

みやざき養豚生産者協議会 県南支部

領収書等証拠書類貼付用紙

提出者 山内 いたとく

使途項目	<input checked="" type="checkbox"/> 調査研究費	<input type="checkbox"/> 研修費	<input type="checkbox"/> 広聴広報費	<input type="checkbox"/> 要請陳情等活動費	整理番号
	<input type="checkbox"/> 会議費	<input type="checkbox"/> 資料作成費	<input type="checkbox"/> 資料購入費	<input type="checkbox"/> 事務所費	
	<input type="checkbox"/> 事務費	<input type="checkbox"/> 人件費			※事務所費は職員のみ

<領収書等証拠書類貼付欄>

領 収 証

山内 いたとく 様

金 5,000 円

但し、谷司令送別会お食事代として

令和 6 年 3 月 1 4 日

第 4 3 普通科連隊第 1 科長

[Redacted Signature]

自衛隊関係者との意見交換

領収書等証拠書類貼付用紙

提出者

山内 いっとく

使途項目	<input checked="" type="checkbox"/> 調査研究費	<input type="checkbox"/> 研修費	<input type="checkbox"/> 広聴広報費	<input type="checkbox"/> 要請陳情等活動費	整理番号 13
	<input type="checkbox"/> 会議費	<input type="checkbox"/> 資料作成費	<input type="checkbox"/> 資料購入費	<input type="checkbox"/> 事務所費	
	<input type="checkbox"/> 事務費	<input type="checkbox"/> 人件費	※事務所費は職員のみ		

<領収書等証拠書類貼付欄>

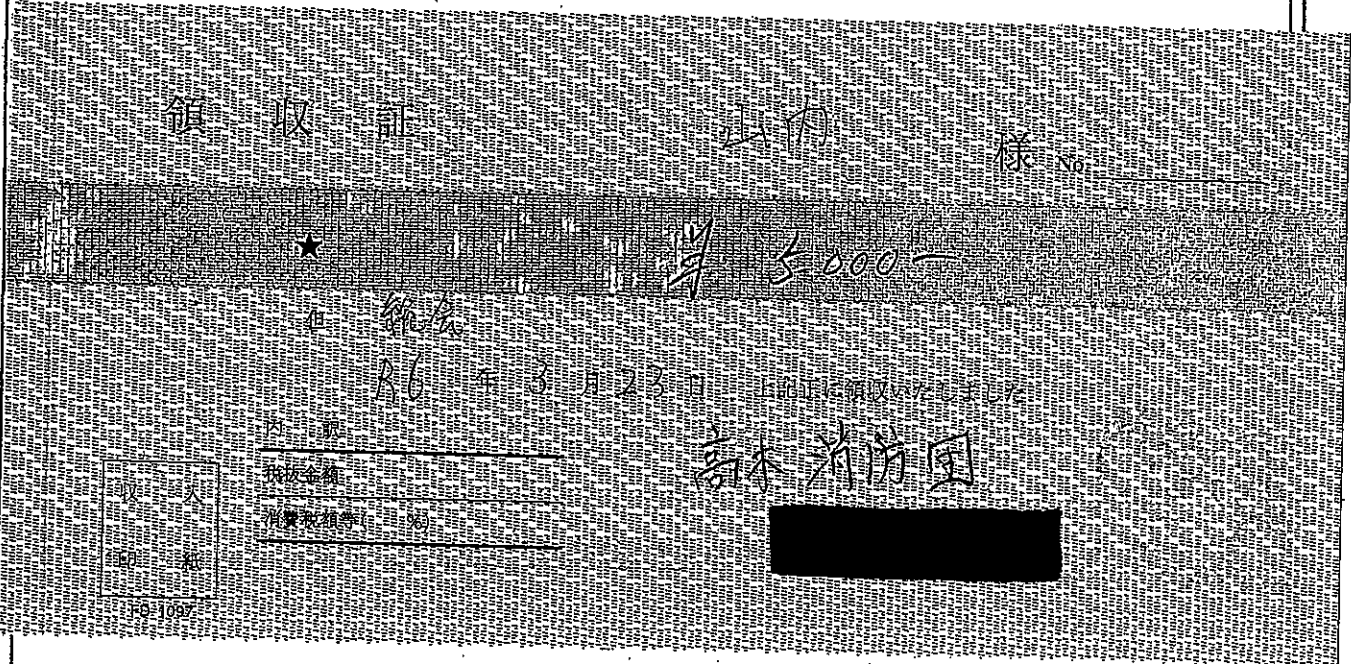

領 収 証 山内 いっとく 様

〒100-0001

東京都

千代田区 3-23-11

高木消防団

収入  
50000  
50000

振込先  
振替口座番号



高木消防団との意見交換

政務活動報告書

提出者

山内 いくとく

使途項目	<input checked="" type="checkbox"/> 調査研究費	<input type="checkbox"/> 研修費	<input type="checkbox"/> 広聴広報費	<input type="checkbox"/> 要請陳情等活動費	整理番号  14
	<input type="checkbox"/> 会議費	<input type="checkbox"/> 資料作成費	<input type="checkbox"/> 資料購入費	<input type="checkbox"/> 事務所費	
	<input type="checkbox"/> 事務費	<input type="checkbox"/> 人件費	※事務所費は議員のみ		

実施日 令和 5 年 11 月 6 日 ~ 令和 5 年 11 月 7 日

使途・事業名等 みやざき・霞ヶ関フォーラム

<政務活動に要した経費>

番号	領収日	費目	支出目的・内容等	按分率	充当額
1	10月23日	交通費・宿泊代	航空券(宮崎/羽田、羽田/宮崎) 都市センターホテル	/	71,710 円
2	11月6日	参加費	みやざき・霞ヶ関フォーラム参加費	/	6,000 円
3	11月7日	駐車料	宮崎空港駐車料	/	950 円
4	11月7日	交通費	自家用車使用(宮崎→都城) (支出証明書のとおり)	/	850 円
5	月 日			/	円
6	月 日			/	円
7	月 日			/	円
8	月 日			/	円
9	月 日			/	円
10	月 日			/	円
11	月 日			/	円
12	月 日			/	円

※支出を証明する書類(領収書等)を提出すること。 《合計》 79,510 円

<政務活動の概要> ※県外で政務活動を行った場合に記載すること。

目的	霞ヶ関フォーラム		
日付・相手方・場所	日付	相手方	場所
	11月6日	霞ヶ関フォーラム	霞山会館
	月 日		
	月 日		
	月 日		
内容・所見等	<p>「みやざき・霞ヶ関フォーラム」は、霞ヶ関の霞山会館で行われ、「東京はまゆう会」(国の府省庁等に勤務する宮崎県出身者、宮崎県在職経験者等で構成)の会員と県の幹部職員が集まった。1部で知事によるプレゼン、2部で交流会が実施され、有益な情報交換の機会となった。</p>		
備考			

※ 欄が不足する場合は、別紙に記載すること。



領収書等証拠書類貼付用紙

提出者

山内 いっとく

使途項目	<input checked="" type="checkbox"/> 調査研究費	<input type="checkbox"/> 研修費	<input type="checkbox"/> 広聴広報費	<input type="checkbox"/> 要請陳情等活動費	整理番号 14
	<input type="checkbox"/> 会議費	<input type="checkbox"/> 資料作成費	<input type="checkbox"/> 資料購入費	<input type="checkbox"/> 事務所費	
	<input type="checkbox"/> 事務費	<input type="checkbox"/> 人件費	※事務所費は職員のみ		

<領収書等証拠書類貼付欄>

**みやざんキャッシュサービス**  
毎度ご利用いただきありがとうございます。

**カードご利用明細控**

ご利用の明細は下記のとおりです。どうぞお確かめ下さい。裏面もご覧下さい。

お取引日 05-10-23	お取引店 0380	お取引番号 217	振込番号 0030
お取引時刻 15:49:51	お振込通貨 29	お取引種別 お振込	
ご利用手数料 *110	お取引金額 *71,710		

振込控です大切に保管して下さい

トナヘルワン カ 様

ミヤザンキケンカイジ ミントウ ヤマウチ  
イットク 様

万	五千	千	おつり
500	100	50	
10	5	1	

**MIYAZAKI BANK**

印字機等による印刷文字は、本紙の裏面に記載の通りです。

\*\*\*印字機等による印刷文字は、本紙の裏面に記載の通りです。\*\*\*

\*\*\*印字機等による印刷文字は、本紙の裏面に記載の通りです。\*\*\*

\*\*\*印字機等による印刷文字は、本紙の裏面に記載の通りです。\*\*\*

領収書等証拠書類貼付用紙

提出者

山内 いっとく

使途項目	<input checked="" type="checkbox"/> 調査研究費	<input type="checkbox"/> 研修費	<input type="checkbox"/> 広聴広報費	<input type="checkbox"/> 要請陳情等活動費	整理番号 14
	<input type="checkbox"/> 会議費	<input type="checkbox"/> 資料作成費	<input type="checkbox"/> 資料購入費	<input type="checkbox"/> 事務所費	
	<input type="checkbox"/> 事務費	<input type="checkbox"/> 人件費		※事務所費は職員のみ	

<領収書等証拠書類貼付欄>

領 収 書

令和5年11月6日

山内 いっとく 様

¥6,000-

但し、令和5年度「みやざき・霞が関フォーラム」会費として  
上記正に領収いたしました。

〒102-0093  
東京都千代田区平河町 2-6-3 都道府県会館 15 階  
宮崎県東京事務所 行政担当  
課長 西山 朝子

領収書等証拠書類貼付用紙

提出者

山内 いっとく

使途項目	<input checked="" type="checkbox"/> 調査研究費	<input type="checkbox"/> 研修費	<input type="checkbox"/> 広聴広報費	<input type="checkbox"/> 要請陳情等活動費	整理番号  14
	<input type="checkbox"/> 会議費	<input type="checkbox"/> 資料作成費	<input type="checkbox"/> 資料購入費	<input type="checkbox"/> 事務所費	
	<input type="checkbox"/> 事務費	<input type="checkbox"/> 人件費		※事務所費は職員のみ	

<領収書等証拠書類貼付欄>

↑  
**駐車券・領収書**

一般財団法人 空港振興・環境整備支援機構  
課税事業者登録番号：T1011105005394  
**宮崎空港駐車場**  
TEL 0985-56-5367

空港ビルでお買い物・飲食しお店で  
割引処理を受けると120分まで無料と  
なります。  
\*120分を超えると通常料金(450円~)  
になります。

【ご案内】

1. 本券を折り曲げたり、濡らしたり、磁気  
近づけたりしないでください。
2. 30日を超えて駐車する場合は事前に届出の  
提出が必要です。
3. その他、裏面の注意事項をご覧ください。

金額 950円 領収いたしました  
03 23-11-07 13:45

全て消費税10%適用対象  
A11F06日13時00分 381870:01

支出証明書

(使途項目)調査研修費

支出年月日	支出額	支出目的	支出先	証拠書類を徴しがたい理由	備考
5. 10. 21	1700	『水と緑の森林づくり』 県民ボランティアの集い 交通費		自家用車使用の為	50km×17円×往復
5. 10. 27	1802	宮崎県人会世界大会		自家用車使用の為	53km×17円×往復
5. 11. 7	850	霞ヶ関フォーラム		自家用車使用の為	50km×17円
5. 11. 12	2176	一ツ瀬川県民ゴルフ 場視察交通費		自家用車使用の為	64km×17円×往復
5. 11. 21	850	市政同友会		自家用車使用の為	50km×17円
5. 11. 26	1700	武道振興演武会交通 費		自家用車使用の為	50km×17円×往復
5. 11. 27	1020	畜産共進会		自家用車使用の為	30km×17円×往復
5. 12. 9	4318	宮崎県高校サッカー1 年生大会視察		自家用車使用の為	127km×17円×往復
6. 2. 1	1700	若山牧水生授賞式		自家用車使用の為	50km×17円×往復
6. 2. 2	3400	若山牧水生授賞記念 公演		自家用車使用の為	100km×17円×往復
6. 3. 15	4182	延岡工業高校視察		自家用車使用の為	123km×17円×往復

上記のとおり相違ないことを証明します。

提出者 山内 いっとく

政務活動報告書

提出者

山内 いっとく

使途項目	<input checked="" type="checkbox"/> 調査研究費	<input type="checkbox"/> 研修費	<input type="checkbox"/> 広聴広報費	<input type="checkbox"/> 要請陳情等活動費	整理番号  15
	<input type="checkbox"/> 会議費	<input type="checkbox"/> 資料作成費	<input type="checkbox"/> 資料購入費	<input type="checkbox"/> 事務所費	
	<input type="checkbox"/> 事務費	<input type="checkbox"/> 人件費	※事務所費は職員のみ		

実施日 令和 5 年 12 月 17 日 ~ 令和 5 年 12 月 23 日

使途・專業名等 台湾政府招聘事業

<政務活動に要した経費>

番号	領収日	費目	支出目的・内容等	按分率	充当額
1	11月24日	交通費	航空券(宮崎/羽田、羽田/宮崎)	/	46,040円
2	12月17日	宿泊費	ホテル代(ビーグル東京ホテル)	/	4,700円
3	12月23日	宿泊費	ホテル代(ホテルビジネスヴィラ大森)	/	6,950円
4	12月23日	駐車場代	宮崎空港駐車場	/	4,500円
5	月 日			/	円
6	月 日			/	円
7	月 日			/	円
8	月 日			/	円
9	月 日			/	円
10	月 日			/	円
11	月 日			/	円
12	月 日			/	円

※支出を証明する書類(領収書等)を提出すること。 《合計》 62,190円

<政務活動の概要> ※県外で政務活動を行った場合に記載すること。

目的	研修を通じ、台湾の政治・文化・歴史に理解を深めるとともに、日台関係の奥深さを感じ、各地元での活動に生かす		
日付・相手方・場所	日付	相手方	場所
	12月18日	台湾政府外交部、国民党	外交部、国民党本部
	12月19日	新竹県	新竹県
	12月20日	孫賢参国立台湾師範大学教授、矢板昭夫産経新聞台北支局長	外交部外交研修所
	12月21日	台湾民衆党、大陸委員会	
	12月22日	民進党、台湾經濟部	民進党本部、經濟部國際貿易署
内容・所見等	別紙		
備考			

※ 欄が不足する場合は、別紙に記載すること。

## 台湾政府事業内容（12月17日～12月23日）

18日

外交部プレゼンテーション

崑山文化創造パーク視察

国民党表敬訪問・意見交換

台北101タワー視察

19日

新竹サイエンスパーク視察

新竹鉄道芸術村視察

ガラス工芸博物館視察

森林創生循環創成パーク視察

20日

講演：林賢参国立台湾師範大学教授、質疑応答

講演：矢板昭夫産経新聞台北支局長、質疑応答

蒋介石元総統公邸視察

中正記念堂視察

21日

台湾民衆党表敬訪問・意見交換

総統府視察

大陸委員会表敬訪問・意見交換

故宮博物館視察

22日

民進党表敬訪問・意見交換

台湾經濟部表敬訪問・意見交換

12月18日から22日の5日間、「2023年日本青年台湾研修」に参加した。この研修は2012年に始まった台湾政府招聘事業の一つで、2019年以降新型コロナの影響で中断、今回4年ぶりに実施された。若手の地方議員など超党派による総勢25名の参加であった。

現地に到着し外交部を訪問。台湾の対日窓口機関である台湾日本関係協会の陳志任副秘書長から台湾の政治・経済情勢や日本との交流の歴史について説明を受けた。陳副秘書長は「研修を通じ、台湾の政治・文化・歴史に理解を深めるとともに、日台関係の奥深さを感じ、各地元での活動に生かしてほしい」と呼びかけがあった。意見交換の中では、日本側からALPS処理水に関する科学的根拠に基づいた台湾の冷静な対応に謝意を伝えたほか、2025年の大阪・関西万博への協力を呼びかけた。また、經濟部国際貿易署や台湾における中国との窓口機関である大陸委員会も訪問した。現在、台湾では総統選挙並びに立法委員選挙が行われており、日程中には総統候補による政見発表も実施された。民進党・国民党・台湾民衆党を表敬し、目玉政策や選挙戦略について話を伺ったほか若年層の政治参画などについて意見交換。選挙中にも関わらず、丁寧な対応をいただいた。日程は台北市内での活動が中心だったが、700系新幹線をベースに作られた車両に乗車し、半導体などハイテク産業が盛んなことで知られる新竹市も訪問。サイエンスパークをはじめガラス工芸館、鉄道芸術村やマングローブなどを視察し、科学技術のみならず文化・芸術・自然に触れる機会となった。今回の学びを地域や民間レベルでの連携強化に繋げていくのが我々の役割だと感じた。

領収書等証拠書類貼付用紙

提出者

山内 いっとく

使途項目	<input checked="" type="checkbox"/> 調査研究費	<input type="checkbox"/> 研修費	<input type="checkbox"/> 広聴広報費	<input type="checkbox"/> 要請陳情等活動費	整理番号 15
	<input type="checkbox"/> 会議費	<input type="checkbox"/> 資料作成費	<input type="checkbox"/> 資料購入費	<input type="checkbox"/> 事務所費	
	<input type="checkbox"/> 事務費	<input type="checkbox"/> 人件費	※事務所費は職員のみ		

<領収書等証拠書類貼付欄>

**セブン-イレブン**  
 都城インター店  
 宮崎県都城市太郎坊町6671-3

電話：0986-38-4322 ｼﾞﾝ#1

2023年11月24日(金) 09:21 責054

ｲﾝﾀｰﾈｯﾄｼﾞｪﾈﾗﾙが払込領収書

お客様控

ITTOKUYAMAUCHI 様

¥46,040-

払込先名 skyticket ( 収納代行イーコン)  
 お客様用連絡先  
 03-5224-8840

払込票番号  
 7244-73096-8022

2023年11月24日



- 商品・サービス等の提供方法は払込先より案内されております。(この領収書が必要になる場合もあります。)
  - 注文内容についてのお問合せや変更・取消・返品・返金等は、上記、お客様用連絡先にお問合せ下さい。
  - 本票を保管頂く場合は、印刷面を内側に折り、保管をお願い致します。
- ※インボイスの発行はお客様からサービス事業者にお問合せ下さい。

領収書等証拠書類貼付用紙

提出者

山内 いっとく

使途項目	<input checked="" type="checkbox"/> 調査研究費	<input type="checkbox"/> 研修費	<input type="checkbox"/> 広聴広報費	<input type="checkbox"/> 要請陳情等活動費	整理番号  15
	<input type="checkbox"/> 会議費	<input type="checkbox"/> 資料作成費	<input type="checkbox"/> 資料購入費	<input type="checkbox"/> 事務所費	
	<input type="checkbox"/> 事務費	<input type="checkbox"/> 人件費	※事務所費は職員のみ		

<領収書等証拠書類貼付欄>

(印)



0001-

会計日：2023/12/17

領 収 書

山内 いっとく 様

領収金額

¥4,700-

(10%標準対象 ¥4,700)  
(内消費税等 ¥427)

上記正に領収いたしました

但 宿泊代 として

**Beagle Tokyo Hostel & Apartments**

東京都大田区  
羽田1-15-16  
TEL：03-5737-7272  
登録番号：T9010801004850



担当者：  
領収書No:RB0120231217185323000



領収書等証拠書類貼付用紙

提出者

山内 いっとく

使途項目	<input checked="" type="checkbox"/> 調査研究費	<input type="checkbox"/> 研修費	<input type="checkbox"/> 広聴広報費	<input type="checkbox"/> 要請陳情等活動費	整理番号
	<input type="checkbox"/> 会費	<input type="checkbox"/> 資料作成費	<input type="checkbox"/> 資料購入費	<input type="checkbox"/> 事務所費	
	<input type="checkbox"/> 事務費	<input type="checkbox"/> 人件費	※事務所費は随員のみ		15

<領収書等証拠書類貼付欄>

領収書(RECEIPT)

No. 13387  
2023年12月23日

御芳名 NAME

山内 いっとく 様

収 入

ホテルビジネスヴィラ大森

〒143-0015

東京都大田区大森西4-29-11

TEL: 03-5493-0543

印 紙

登録番号 T601090201274

領収額 至6,950-

但し、現金払い  
上記金額正に領収いたしました。  
この度はご利用誠にありがとうございました。  
またのお越しをお待ち申し上げます。



領収書等証拠書類貼付用紙

提出者

山内 いっとく

使途項目	<input checked="" type="checkbox"/> 調査研究費	<input type="checkbox"/> 研修費	<input type="checkbox"/> 広聴広報費	<input type="checkbox"/> 要請陳情等活動費	整理番号
	<input type="checkbox"/> 会議費	<input type="checkbox"/> 資料作成費	<input type="checkbox"/> 資料購入費	<input type="checkbox"/> 事務所費	
	<input type="checkbox"/> 事務費	<input type="checkbox"/> 人件費	※事務所費は職員のみ		15

<領収書等証拠書類貼付欄>



**駐車券・領収書**

一般財団法人 空港振興・環境整備支援機構  
 課税事業者登録番号: T1011105005394  
**宮崎空港駐車場**  
 TEL: 0985-56-5367

空港ビルでお買い物・飲食しお店で  
 割引処理を受けると120分まで無料と  
 なります。  
 \*120分を超えると通常料金(450円~)  
 になります。

【ご案内】  
 1. 本券を折り曲げたり、濡らしたり、磁気に  
 近づけたりしないでください。  
 2. 30日を超えて駐車する場合は事前に届出の  
 提出が必要です。  
 3. その他、裏面の注意事項をご覧ください。

金額 .. 4500円 領収いたしました  
 02 23-12-23 09:15

全て消費税10%適用対象  
 A12月17日15時00分 438596 01

政務活動報告書

提出者

山内 いっとく

使途項目	<input checked="" type="checkbox"/> 調査研究費	<input type="checkbox"/> 研修費	<input type="checkbox"/> 広聴広報費	<input type="checkbox"/> 要請陳情等活動費	整理番号 16
	<input type="checkbox"/> 会議費	<input type="checkbox"/> 資料作成費	<input type="checkbox"/> 資料購入費	<input type="checkbox"/> 事務所費	
	<input type="checkbox"/> 事務費	<input type="checkbox"/> 人件費	※事務所費は議員のみ		

実施日 令和 5 年 10 月 21 日 ~ 令和 5 年 10 月 27 日

使途・事業名等 10・21『水と緑の森林づくり』県民ボランティアの集い  
10・27宮崎県人会世界大会

<政務活動に要した経費>

番号	領収日	費目	支出目的・内容等	按分率	充当額
1	10月21日	交通費	高速道路(都城→宮崎)	/	890円
2	10月21日	交通費	有料道路(一ツ葉)	/	100円
3	10月21日	交通費	有料道路(一ツ葉)	/	100円
4	10月21日	交通費	高速道路(宮崎→都城)	/	890円
5	10月21日	交通費	自家用車使用(都城⇄宮崎)(支出証明書のとおり)	/	1,700円
6	10月27日	交通費	自家用車使用(都城⇄宮崎)(支出証明書のとおり)	/	1,802円
7	月 日			/	円
8	月 日			/	円
9	月 日			/	円
10	月 日			/	円
11	月 日			/	円
12	月 日			/	円

※支出を証明する書類(領収書等)を提出すること。 《合計》 5,482円

<政務活動の概要> ※県外で政務活動を行った場合に記載すること。

目的			
日付・相手方 ・場所	日付	相手方	場所
	月 日		
	月 日		
	月 日		
	月 日		

内容・所見等

備考

※ 欄が不足する場合は、別紙に記載すること。

領収書等証拠書類貼付用紙

提出者 山内 いっとく

使途項目	<input checked="" type="checkbox"/> 調査研究費	<input type="checkbox"/> 研修費	<input type="checkbox"/> 広聴広報費	<input type="checkbox"/> 要請陳情等活動費	整理番号 16
	<input type="checkbox"/> 会議費	<input type="checkbox"/> 資料作成費	<input type="checkbox"/> 資料購入費	<input type="checkbox"/> 事務所費	
	<input type="checkbox"/> 事務費	<input type="checkbox"/> 人件費		※事務所費は職員のみ	

<領収書等証拠書類貼付欄>

ご利用ありがとうございます。



料金所では一旦停車してください。

領 収 書

料金所 宮崎

お問い合わせは、西日本お客さまセンター  
フリーダイヤル 0120-924-863  
上記番号をご利用になれないお客さまは  
06-6876-9031 (通話料有料)

23年10月21日 8時12分

車種 軽二

通行料金 ¥890-

※通行料金の消費税率は10%です

(現金)

—入口料金所— 都城

西日本高速道路株式会社

大阪府大阪市北区堂島1-6-20

登録番号: T3120001112341

取扱番号 204-00010753-00

領収書等証拠書類貼付用紙

提出者

山内 いっとく

使途項目	<input checked="" type="checkbox"/> 調査研究費	<input type="checkbox"/> 研修費	<input type="checkbox"/> 広聴広報費	<input type="checkbox"/> 要請陳情等活動費	整理番号 10
	<input type="checkbox"/> 会議費	<input type="checkbox"/> 資料作成費	<input type="checkbox"/> 資料購入費	<input type="checkbox"/> 事務所費	
	<input type="checkbox"/> 事務費	<input type="checkbox"/> 人件費	※事務所費は議員のみ		

<領収書等証拠書類貼付欄>

ご利用ありがとうございます。  
**領 収 書**  
 宮崎県道路公社  
 一ツ葉有料道路(南線)  
 TEL. 0985-52-3311

23年10月21日 車種 軽自  
 通行料金 ¥100-  
 現金 ¥100-

適用税率 10%  
 登録番号: T1350005000661  
 2023-L05-0329  
 料金所では一旦停止して下さい。

領収書等証拠書類貼付用紙

提出者

山内 いっとく

使途項目	<input checked="" type="checkbox"/> 調査研究費	<input type="checkbox"/> 研修費	<input type="checkbox"/> 広聴広報費	<input type="checkbox"/> 要請陳情等活動費	整理番号
	<input type="checkbox"/> 会議費	<input type="checkbox"/> 資料作成費	<input type="checkbox"/> 資料購入費	<input type="checkbox"/> 事務所費	16
	<input type="checkbox"/> 事務費	<input type="checkbox"/> 人件費		※事務所費は職員のみ	

<領収書等証拠書類貼付欄>

ご利用ありがとうございます。  
**有限 山内 種**  
**宮崎県道路公社**  
**一ツ葉有料道路（南線）**  
 TEL 0985-52-3311

23年10月21日 車種 軽自  
 通行料金 ￥100-  
 現金 ￥100-

適用税率 10%  
 登録番号: T1350005000661  
 2021-L01-0325  
 料金所では一旦停止して下さい。

領収書等証拠書類貼付用紙

提出者

山内 いっとく

使途項目	<input checked="" type="checkbox"/> 調査研究費	<input type="checkbox"/> 研修費	<input type="checkbox"/> 広聴広報費	<input type="checkbox"/> 要請陳情等活動費	整理番号
	<input type="checkbox"/> 会議費	<input type="checkbox"/> 資料作成費	<input type="checkbox"/> 資料購入費	<input type="checkbox"/> 事務所費	16
	<input type="checkbox"/> 事務費	<input type="checkbox"/> 人件費	※事務所費は職員のみ		

<領収書等証拠書類貼付欄>

ご利用ありがとうございます。



料金所では一旦停車してください。

領 収 書

料金所 都城

お問い合わせは、西日本お客さまセンター  
フリーダイヤル 0120-924-863  
上記番号をご利用になれないお客さまは  
06-6876-9031 (通話料有料)

23年10月21日10時04分

車種 軽二

通行料金 ￥890-

※通行料金の消費税率は10%です

(現金)

—入口料金所— 宮崎

西日本高速道路株式会社

大阪府大阪市北区堂島1-6-20

登録番号: T3120001112341

取扱番号204-00270944-00

支出証明書

(使途項目)調査研修費

支出年月日	支出額	支出目的	支出先	証拠書類を揃えたい理由	備考
5. 10. 21	1700	『水と緑の森林づくり』 県民ボランティアの集い 交通費		自家用車使用の為	50km×17円×往復
5. 10. 27	1802	宮崎県人会世界大会		自家用車使用の為	53km×17円×往復
5. 11. 7	850	鎌ヶ関フォーラム		自家用車使用の為	50km×17円
5. 11. 12	2176	一ツ瀬川県民ゴルフ 場視察交通費		自家用車使用の為	64km×17円×往復
5. 11. 21	850	市政同友会		自家用車使用の為	50km×17円
5. 11. 26	1700	武道振興演武会交通 費		自家用車使用の為	50km×17円×往復
5. 11. 27	1020	畜産共進会		自家用車使用の為	30km×17円×往復
5. 12. 9	4318	宮崎県高校サッカー1 年生大会視察		自家用車使用の為	127km×17円×往復
6. 2. 1	1700	若山牧水生授賞式		自家用車使用の為	50km×17円×往復
6. 2. 2	3400	若山牧水生授賞記念 公演		自家用車使用の為	100km×17円×往復
6. 3. 15	4182	延岡工業高校視察		自家用車使用の為	123km×17円×往復

上記のとおり相違ないことを証明します。

提出者 山内 いくとく



政務活動報告書

提出者

山内 いくとく

使途項目	<input checked="" type="checkbox"/> 調査研究費	<input type="checkbox"/> 研修費	<input type="checkbox"/> 広聴広報費	<input type="checkbox"/> 要請陳情等活動費	整理番号 17
	<input type="checkbox"/> 会議費	<input type="checkbox"/> 資料作成費	<input type="checkbox"/> 資料購入費	<input type="checkbox"/> 事務所費	
	<input type="checkbox"/> 事務費	<input type="checkbox"/> 人件費	※事務所費は議員のみ		

実施日 令和5年11月1日 ~ 令和5年11月30日

使途・事業名等 11・12一ツ瀬川県民ゴルフ場視察、11・21市政同友会、  
11・26武道振興演武会、11・27畜産共進会

<政務活動に要した経費>

番号	領収日	費目	支出目的・内容等	按分率	充当額
1	11月12日	交通費	高速道路(都城→西都)	/	1,340円
2	11月12日	交通費	自家用車使用(都城⇄宮崎)(支出証明書のとおり)	/	2,176円
3	11月21日	交通費	高速道路(宮崎→都城)	/	890円
4	11月21日	交通費	自家用車使用(宮崎→都城)(支出証明書のとおり)	/	850円
5	11月26日	交通費	高速道路(宮崎→都城)	/	890円
6	11月26日	交通費	自家用車使用(支出証明書のとおり)	/	1,700円
7	11月27日	交通費	高速道路(都城→小林)	/	840円
8	11月27日	交通費	自家用車使用(都城⇄小林)(支出証明書のとおり)	/	1,020円
9	月 日			/	円
10	月 日			/	円
11	月 日			/	円
12	月 日			/	円
				《合計》	9,706円

※支出を証明する書類(領収書等)を提出すること。

《合計》

9,706円

<政務活動の概要>※県外で政務活動を行った場合に記載すること。

目的			
日付・相手方・場所	日付	相手方	場所
	月 日		
	月 日		
	月 日		
	月 日		
内容・所見等			
備考			

※ 欄が不足する場合は、別紙に記載すること。

領収書等証拠書類貼付用紙

提出者

山内 いっとく

使途項目	<input checked="" type="checkbox"/> 調査研究費	<input type="checkbox"/> 研修費	<input type="checkbox"/> 広聴広報費	<input type="checkbox"/> 要請陳情等活動費	整理番号  17
	<input type="checkbox"/> 会議費	<input type="checkbox"/> 資料作成費	<input type="checkbox"/> 資料購入費	<input type="checkbox"/> 事務所費	
	<input type="checkbox"/> 事務費	<input type="checkbox"/> 人件費	※事務所費は職員のみ		

<領収書等証拠書類貼付欄>

ご利用ありがとうございます。



料金所では一旦停車してください。

領 収 書

料金所 西 都

お問い合わせは、西日本お客さまセンター  
フリーダイヤル 0120-924-863  
上記番号をご利用になれないお客さまは  
06-6876-9031 (通話料有料)

23年11月12日 8時19分

車種 軽二

通行料金 ¥1,340-

※通行料金の消費税率は10%です

(現金)

—入口料金所— 都城

西日本高速道路株式会社

大阪府大阪市北区堂島1-6-20

登録番号: T3120001112341

取扱番号 207-00210742-00

領収書等証拠書類貼付用紙

提出者

山内 いっとく

使途項目	<input checked="" type="checkbox"/> 調査研究費	<input type="checkbox"/> 研修費	<input type="checkbox"/> 広聴広報費	<input type="checkbox"/> 要請陳情等活動費	整理番号  17
	<input type="checkbox"/> 会議費	<input type="checkbox"/> 資料作成費	<input type="checkbox"/> 資料購入費	<input type="checkbox"/> 事務所費	
	<input type="checkbox"/> 事務費	<input type="checkbox"/> 人件費	※事務所費は職員のみ		

<領収書等証拠書類貼付欄>

ご利用ありがとうございます。



料金所では一旦停車してください。

領 収 書

料金所 都城

お問い合わせは、西日本お客さまセンター  
フリーダイヤル 0120-924-863  
上記番号をご利用にならないお客さまは  
06-6876-9031 (通話料有料)

23年11月21日17時15分

車種 軽二

通行料金 ¥890-

※通行料金の消費税率は10%です

(現金)

—入口料金所— 宮崎

西日本高速道路株式会社

大阪府大阪市北区堂島1-6-20

登録番号: T3120001112341

取扱番号205-03711657-00

領収書等証拠書類貼付用紙

提出者 山内 ひとつく

使途項目	<input checked="" type="checkbox"/> 調査研究費	<input type="checkbox"/> 研修費	<input type="checkbox"/> 広聴広報費	<input type="checkbox"/> 要請陳情等活動費	整理番号 17
	<input type="checkbox"/> 会議費	<input type="checkbox"/> 資料作成費	<input type="checkbox"/> 資料購入費	<input type="checkbox"/> 事務所費	
	<input type="checkbox"/> 事務費	<input type="checkbox"/> 人件費	※事務所費は職員のみ		

<領収書等証拠書類貼付欄>

ご利用ありがとうございます。



料金所では一旦停車してください。

領 収 書

料金所 都城

お問い合わせは、西日本お客さまセンター  
フリーダイヤル 0120-924-863  
上記番号をご利用になれないお客さまは  
06-6876-9031 (通話料有料)

23年11月26日10時22分

車種 軽二

通行料金 ¥890-

※通行料金の消費税率は10%です

(現金)

—入口料金所— 宮崎

西日本高速道路株式会社

大阪府大阪市北区堂島1-6-20

登録番号: T3120001112341

取扱番号204-00231004-00

領収書等証拠書類貼付用紙

提出者 山内 いっとく

使途項目	<input checked="" type="checkbox"/> 調査研究費	<input type="checkbox"/> 研修費	<input type="checkbox"/> 広聴広報費	<input type="checkbox"/> 要請陳情等活動費	整理番号  17
	<input type="checkbox"/> 会議費	<input type="checkbox"/> 資料作成費	<input type="checkbox"/> 資料購入費	<input type="checkbox"/> 事務所費	
	<input type="checkbox"/> 事務費	<input type="checkbox"/> 人件費	※事務所費は職員のみ		

<領収書等証拠書類貼付欄>

ご利用ありがとうございます。



料金所では一旦停車してください。

領 収 書

料金所 小林

お問い合わせは、西日本お客さまセンター  
フリーダイヤル 0120-924-863  
上記番号をご利用になれないお客さまは  
06-6876-9031 (通話料有料)

23年11月27日 8時20分

車種 軽二

通行料金 ¥840-

※通行料金の消費税率は10%です。

(現金)

—入口料金所— 都城

西日本高速道路株式会社

大阪府大阪市北区堂島1-6-20

登録番号: T3120001112341

取扱番号206-00050801-00

支出証明書

(使途項目) 調査研修費

支出年月日	支出額	支出目的	支出先	証拠書類を徴しがたい理由	備考
5. 10. 21	1700	『水と緑の森林づくり』 県民ボランティアの集い 交通費		自家用車使用の為	50km×17円×往復
5. 10. 27	1802	宮崎県人会世界大会		自家用車使用の為	53km×17円×往復
5. 11. 7	850	鏡ヶ関フォーラム		自家用車使用の為	50km×17円
5. 11. 12	2176	一ツ瀬川県民ゴルフ 場視察交通費		自家用車使用の為	64km×17円×往復
5. 11. 21	850	市政同友会		自家用車使用の為	50km×17円
5. 11. 26	1700	武道振興演武会交通 費		自家用車使用の為	50km×17円×往復
5. 11. 27	1020	畜産共進会		自家用車使用の為	30km×17円×往復
5. 12. 9	4318	宮崎県高校サッカー1 年生大会視察		自家用車使用の為	127km×17円×往復
6. 2. 1	1700	若山牧水生授賞式		自家用車使用の為	50km×17円×往復
6. 2. 2	3400	若山牧水生授賞記念 公演		自家用車使用の為	100km×17円×往復
6. 3. 15	4182	延岡工業高校視察		自家用車使用の為	123km×17円×往復

上記のとおり相違ないことを証明します。

提出者 山内 いくとく

政務活動報告書

提出者 山内 いっとく

使途項目	<input checked="" type="checkbox"/> 調査研究費	<input type="checkbox"/> 研修費	<input type="checkbox"/> 広聴広報費	<input type="checkbox"/> 要請陳情等活動費	整理番号 18
	<input type="checkbox"/> 会議費	<input type="checkbox"/> 資料作成費	<input type="checkbox"/> 資料購入費	<input type="checkbox"/> 事務所費	
	<input type="checkbox"/> 事務費	<input type="checkbox"/> 人件費	※事務所費は議員のみ		

実施日 令和5年12月1日～令和5年12月31日

使途・事業名等 12・9高校サッカー1年生大会視察(妙田グラウンド)

<政務活動に要した経費>

番号	領収日	費目	支出目的・内容等	按分率	充当額
1	12月9日	交通費	高速道路(都城→日向)	/	2,810円
2	12月9日	交通費	高速道路(日向→都城)	/	2,810円
3	12月9日	交通費	自家用車使用(都城⇄日向)(支出証明書のとおり)	/	4,318円
4	月 日			/	円
5	月 日			/	円
6	月 日			/	円
7	月 日			/	円
8	月 日			/	円
9	月 日			/	円
10	月 日			/	円
11	月 日			/	円
12	月 日			/	円

※支出を証明する書類(領収書等)を提出すること。 《合計》 9,938円

<政務活動の概要> ※県外で政務活動を行った場合に記載すること。

目的			
日付・相手方・場所	日付	相手方	場所
	月 日		
	月 日		
	月 日		
	月 日		

内容・所見等  
 高校サッカーにおける競技人口の状況や公立学校と私立学校の競技力の差などを視察した。ベスト4は全て私立高校という結果であり、かつて強豪であった宮崎工業高校、都城工業高校、延岡工業高校などが苦戦している様子が伺える。また、私立高校では、今回はPK戦の末敗退となった宮崎第一高校もベスト8以上の力があり、公立と私立の差が広がってきている状況である。サッカーにおける競技力指定校は全て私立となっており、部活動の地域移行の話もある中、公立高校における部活動のあり方は、生徒にとって大きな問題である。  
 優勝：日章学園  
 2位：宮崎日大  
 3位：日南学園  
 3位：延岡学園  
 ベスト8：鷗翔、宮崎南、宮崎西、妻高

備考

※ 欄が不足する場合は、別紙に記載すること。

領収書等証拠書類貼付用紙

提出者

山内 いっとく

使途項目	<input checked="" type="checkbox"/> 調査研究費	<input type="checkbox"/> 研修費	<input type="checkbox"/> 広聴広報費	<input type="checkbox"/> 要請陳情等活動費	整理番号 18
	<input type="checkbox"/> 会議費	<input type="checkbox"/> 資料作成費	<input type="checkbox"/> 資料購入費	<input type="checkbox"/> 事務所費	
	<input type="checkbox"/> 事務費	<input type="checkbox"/> 人件費	※事務所費は職員のみ		

<領収書等証拠書類貼付欄>

ご利用ありがとうございます。



料金所では一旦停車してください。

領 収 書

料金所 門川本線

お問い合わせは、西日本お客さまセンター  
フリーダイヤル 0120-924-863  
上記番号をご利用になれないお客さまは  
06-6876-9031 (通話料有料)

23年12月 9日 11時40分

車種 軽二

通行料金 ¥2,810-

※通行料金の消費税率は10%です

(現金)

—入口料金所— 都城

西日本高速道路株式会社

大阪府大阪市北区堂島1-6-20

登録番号: T3120001112341

取扱番号204-01521022-00

ご利用ありがとうございます。



料金所では一旦停車してください。

領 収 書

料金所 都城

お問い合わせは、西日本お客さまセンター  
フリーダイヤル 0120-924-863  
上記番号をご利用になれないお客さまは  
06-6876-9031 (通話料有料)

23年12月 9日 16時19分

車種 軽二

通行料金 ¥2,810-

※通行料金の消費税率は10%です

(現金)

—入口料金所— 門川本線

西日本高速道路株式会社

大阪府大阪市北区堂島1-6-20

登録番号: T3120001112341

取扱番号204-00901458-00



支出証明書

(使途項目)調査研修費

支出年月日	支出額	支出目的	支出先	証拠書類を徴しがたい理由	備考
5. 10. 21	1700	『水と緑の森林づくり』 県民ボランティアの集い 交通費		自家用車使用の為	50km×17円×往復
5. 10. 27	1802	宮崎県人会世界大会		自家用車使用の為	53km×17円×往復
5. 11. 7	850	霞ヶ関フォーラム		自家用車使用の為	50km×17円
5. 11. 12	2176	一ツ瀬川県民ゴルフ 場視察交通費		自家用車使用の為	64km×17円×往復
5. 11. 21	850	市政同友会		自家用車使用の為	50km×17円
5. 11. 26	1700	武道振興演武会交通 費		自家用車使用の為	50km×17円×往復
5. 11. 27	1020	畜産共進会		自家用車使用の為	30km×17円×往復
5. 12. 9	4318	宮崎県高校サッカー1 年生大会視察		自家用車使用の為	127km×17円×往復
6. 2. 1	1700	若山牧水生授賞式		自家用車使用の為	50km×17円×往復
6. 2. 2	3400	若山牧水生授賞記念 公演		自家用車使用の為	100km×17円×往復
6. 3. 15	4182	延岡工業高校視察		自家用車使用の為	123km×17円×往復

上記のとおり相違ないことを証明します。

提出者

山内 いっとく

政務活動報告書

提出者

山内 いくとく

使途項目	<input checked="" type="checkbox"/> 調査研究費	<input type="checkbox"/> 研修費	<input type="checkbox"/> 広聴広報費	<input type="checkbox"/> 要請陳情等活動費	整理番号  19
	<input type="checkbox"/> 会費	<input type="checkbox"/> 資料作成費	<input type="checkbox"/> 資料購入費	<input type="checkbox"/> 事務所費	
	<input type="checkbox"/> 事務費	<input type="checkbox"/> 人件費	<input type="checkbox"/> ※事務所費は職員のみ		

実施日 令和 6 年 2 月 1 日 ~ 令和 6 年 2 月 2 日

使途・事業名等  
2・1若山牧水賞受賞式  
2・2若山牧水賞受賞記念講演会

<政務活動に要した経費>

番号	領収日	費目	支出目的・内容等	按分率	充当額
1	2月1日	交通費	自家用車使用(都城⇄宮崎)(支出証明書のとおり)	/	1,700円
2	2月2日	交通費	自家用車使用(都城⇄日向)(支出証明書のとおり)	/	3,400円
3	月 日			/	円
4	月 日			/	円
5	月 日			/	円
6	月 日			/	円
7	月 日			/	円
8	月 日			/	円
9	月 日			/	円
10	月 日			/	円
11	月 日			/	円
12	月 日			/	円
※支出を証明する書類(領収書等)を提出すること。 《合計》					5,100円

<政務活動の概要> ※県外で政務活動を行った場合に記載すること。

目的			
日付・相手方 ・場所	日付	相手方	場所
	月 日		
	月 日		
	月 日		
	月 日		
内容・所見等			
備考			

※ 欄が不足する場合は、別紙に記載すること。

支出証明書

(使途項目) 調査研修費

支出年月日	支出額	支出目的	支出先	証拠書類を徴しがたい理由	備考
5. 10. 21	1700	『水と緑の森林づくり』 県民ボランティアの集い 交通費		自家用車使用の為	50km×17円×往復
5. 10. 27	1802	宮崎県人会世界大会		自家用車使用の為	53km×17円×往復
5. 11. 7	850	鑑ヶ関フォーラム		自家用車使用の為	50km×17円
5. 11. 12	2176	一ツ瀬川県民ゴルフ 場視察交通費		自家用車使用の為	64km×17円×往復
5. 11. 21	850	市政同友会		自家用車使用の為	50km×17円
5. 11. 26	1700	武道振興演武会交通 費		自家用車使用の為	50km×17円×往復
5. 11. 27	1020	畜産共進会		自家用車使用の為	30km×17円×往復
5. 12. 9	(4318)	宮崎県高校サッカー1 年生大会視察		自家用車使用の為	127km×17円×往復
6. 2. 1	1700	若山牧水生授賞式		自家用車使用の為	50km×17円×往復
6. 2. 2	3400	若山牧水生授賞記念 公演		自家用車使用の為	100km×17円×往復
6. 3. 15	4182	延岡工業高校視察		自家用車使用の為	123km×17円×往復

上記のとおり相違ないことを証明します。

提出者 山内 いくとく

政務活動報告書

提出者

山内 いっとく

使途項目	<input checked="" type="checkbox"/> 調査研究費	<input type="checkbox"/> 研修費	<input type="checkbox"/> 広聴広報費	<input type="checkbox"/> 要請疎情等活動費	整理番号  20
	<input type="checkbox"/> 会議費	<input type="checkbox"/> 資料作成費	<input type="checkbox"/> 資料購入費	<input type="checkbox"/> 事務所費	
	<input type="checkbox"/> 事務費	<input type="checkbox"/> 人件費	※事務所費は職員のみ		

実施日 令和 6 年 3 月 1 日 ~ 令和 6 年 3 月 31 日

使途・事業名等 3・15延岡工業高校マイスター事業視察

<政務活動に要した経費>

番号	領収日	費目	支出目的・内容等	按分率	充当額
1	3月15日	交通費	高速道路(都城→門川本線)	/	2,810円
2	3月15日	交通費	高速道路(日向→都城)	/	2,310円
3	3月15日	交通費	自家用車使用(都城⇄延岡)(支出証明書のとおり)	/	4,182円
4	月 日			/	円
5	月 日			/	円
6	月 日			/	円
7	月 日			/	円
8	月 日			/	円
9	月 日			/	円
10	月 日			/	円
11	月 日			/	円
12	月 日			/	円

※支出を証明する書類(領収書等)を提出すること。 《合計》 9,302円

<政務活動の概要> ※県外で政務活動を行った場合に記載すること。

目的			
日付・相手方・場所	日付	相手方	場所
	月 日		
	月 日		
	月 日		
	月 日		
内容・所見等	<p>延岡工業高校は令和3年度から、文部科学省新規事業であるマイスター・ハイスクール(次世代地域産業人材育成刷新事業)に採択された。成長産業化に向けた革新を図る産業界と高校が一体・同期化し、第4次産業革命・地域の持続的な成長を牽引するための、絶えず革新し続ける最先端の職業人育成システムの構築を目指している。しかしながら、県内の優秀な高校生が地元企業に就職しても出世する道がないという課題もあるようだ。</p>		
備考			

※ 欄が不足する場合は、別紙に記載すること。

領収書等証拠書類貼付用紙

提出者

山内 いっとく

使途項目	<input checked="" type="checkbox"/> 調査研究費	<input type="checkbox"/> 研修費	<input type="checkbox"/> 広聴広報費	<input type="checkbox"/> 要請陳情等活動費	整理番号
	<input type="checkbox"/> 会議費	<input type="checkbox"/> 資料作成費	<input type="checkbox"/> 資料購入費	<input type="checkbox"/> 事務所費	
	<input type="checkbox"/> 事務費	<input type="checkbox"/> 人件費	※事務所費は職員のみ		20

<領収書等証拠書類貼付欄>

ご利用ありがとうございます。



料金所では一旦停車してください。

領 収 書

料金所 門川本線

お問い合わせは、西日本お客さまセンター  
フリーダイヤル 0120-924-863  
上記番号をご利用になれないお客さまは  
06-6876-9031 (通話料有料)

24年 3月15日 13時59分

車種 軽二

通行料金 ¥2,810-

※通行料金の消費税率は10%です

(現金)

—入口料金所— 都城

西日本高速道路株式会社

大阪府大阪市北区堂島1-6-20

登録番号:T3120001112341

取扱番号204-01801243-00

ご利用ありがとうございます。



料金所では一旦停車してください。

領 収 書

料金所 都城

お問い合わせは、西日本お客さまセンター  
フリーダイヤル 0120-924-863  
上記番号をご利用になれないお客さまは  
06-6876-9031 (通話料有料)

24年 3月15日 20時17分

車種 軽二

通行料金 ¥2,310-

※通行料金の消費税率は10%です

(現金)

—入口料金所— 日向

西日本高速道路株式会社

大阪府大阪市北区堂島1-6-20

登録番号:T3120001112341

取扱番号204-01371908-00

支出証明書

(使途項目)調査研修費

支出年月日	支出額	支出目的	支出先	証拠書類を徴しがたい理由	備考
5. 10. 21	1700	『水と緑の森林づくり』 県民ボランティアの集い 交通費		自家用車使用の為	50km×17円×往復
5. 10. 27	1802	宮崎県人会世界大会		自家用車使用の為	53km×17円×往復
5. 11. 7	850	蔵ヶ関フォーラム		自家用車使用の為	50km×17円
5. 11. 12	2178	一ツ瀬川県民ゴルフ 場視察交通費		自家用車使用の為	64km×17円×往復
5. 11. 21	850	市政同友会		自家用車使用の為	50km×17円
5. 11. 26	1700	武道振興演武会交通 費		自家用車使用の為	50km×17円×往復
5. 11. 27	1020	畜産共進会		自家用車使用の為	30km×17円×往復
5. 12. 9	4318	宮崎県高校サッカー1 年生大会視察		自家用車使用の為	127km×17円×往復
6. 2. 1	1700	若山牧水生授賞式		自家用車使用の為	50km×17円×往復
6. 2. 2	3400	若山牧水生授賞記念 公演		自家用車使用の為	100km×17円×往復
6. 3. 15	4182	延岡工業高校視察		自家用車使用の為	123km×17円×往復

上記のとおり相違ないことを証明します。

提出者

山内 いくとく