

政務活動報告書

提出者

山内 いっとく

| | | | | | |
|------|--------------------------------|---|--------------------------------|-----------------------------------|-----------|
| 使途項目 | <input type="checkbox"/> 調査研究費 | <input checked="" type="checkbox"/> 研修費 | <input type="checkbox"/> 広聴広報費 | <input type="checkbox"/> 要請陳情等活動費 | 整理番号 1 |
| | <input type="checkbox"/> 会議費 | <input type="checkbox"/> 資料作成費 | <input type="checkbox"/> 資料購入費 | <input type="checkbox"/> 事務所費 | |
| | <input type="checkbox"/> 事務費 | <input type="checkbox"/> 人件費 | ※事務所費は職員のみ | | |

| | |
|-----|-----------------------------------|
| 実施日 | 令和 6 年 2 月 12 日 ~ 令和 6 年 2 月 12 日 |
|-----|-----------------------------------|

| | |
|---------|------------|
| 使途・事業名等 | 研修参加にかかる経費 |
|---------|------------|

<政務活動に要した経費>

| 番号 | 領収日 | 費目 | 支出目的・内容等 | 按分率 | 充当額 |
|----|-------|-----|------------------------|-----|--------|
| 1 | 2月12日 | 研修費 | 2・12 セミナー「子育ての逆の視点」参加費 | / | 2,300円 |
| 2 | 月 日 | | | / | 円 |
| 3 | 月 日 | | | / | 円 |
| 4 | 月 日 | | | / | 円 |
| 5 | 月 日 | | | / | 円 |
| 6 | 月 日 | | | / | 円 |
| 7 | 月 日 | | | / | 円 |
| 8 | 月 日 | | | / | 円 |
| 9 | 月 日 | | | / | 円 |
| 10 | 月 日 | | | / | 円 |
| 11 | 月 日 | | | / | 円 |
| 12 | 月 日 | | | / | 円 |

※支出を証明する書類(領収書等)を提出すること。 《合計》 2,300円

<政務活動の概要>※県外で政務活動を行った場合に記載すること。

| | | | |
|-----------|-----|-----|----|
| 目的 | | | |
| 日付・相手方・場所 | 日付 | 相手方 | 場所 |
| | 月 日 | | |
| | 月 日 | | |
| | 月 日 | | |
| | 月 日 | | |
| 内容・所見等 | | | |
| 備考 | | | |

※ 欄が不足する場合は、別紙に記載すること。

領収書等証拠書類貼付用紙

提出者

山内 いっとく

| | | | | | |
|------|--------------------------------|---|--------------------------------|-----------------------------------|-----------|
| 使途項目 | <input type="checkbox"/> 調査研究費 | <input checked="" type="checkbox"/> 研修費 | <input type="checkbox"/> 広聴広報費 | <input type="checkbox"/> 要請陳情等活動費 | 整理番号 1 |
| | <input type="checkbox"/> 会議費 | <input type="checkbox"/> 資料作成費 | <input type="checkbox"/> 資料購入費 | <input type="checkbox"/> 事務所費 | |
| | <input type="checkbox"/> 事務費 | <input type="checkbox"/> 人件費 | | ※事務所費は職員のみ | |

<領収書等証拠書類貼付欄>

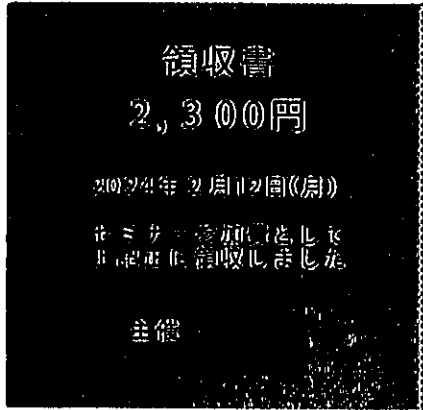

政務活動報告書

提出者

山内 いっとく

| 使途項目 | <input type="checkbox"/> 調査研究費 | <input type="checkbox"/> 研修費 | <input checked="" type="checkbox"/> 広聴広報費 | <input type="checkbox"/> 要請陳情等活動費 | 整理番号 1 |
|---------------------------------|----------------------------------|--------------------------------|---|-----------------------------------|-----------|
| | <input type="checkbox"/> 会議費 | <input type="checkbox"/> 資料作成費 | <input type="checkbox"/> 資料購入費 | <input type="checkbox"/> 事務所費 | |
| | <input type="checkbox"/> 事務費 | <input type="checkbox"/> 人件費 | ※事務所費は議員のみ | | |
| 実施日 | 令和 5 年 5 月 1 日 ~ 令和 6 年 3 月 31 日 | | | | |
| 使途・事業名等 | 広報広聴（県政だより）にかかる経費 | | | | |
| <政務活動に要した経費> | | | | | |
| 番号 | 領収日 | 費目 | 支出目的・内容等 | 按分率 | 充当額 |
| 1 | 10月27日 | 印刷代 | 県政たより印刷（15000部）郵送 | / | 232,811円 |
| 2 | 10月27日 | 郵送費 | タウンプラス代 | / | 85,204円 |
| 3 | 10月27日 | 郵送費 | ポスティング代 | / | 15,400円 |
| 4 | 8月25日 | 郵送費 | 郵送代（第一種定型2通、区内特別117通） | / | 8,709円 |
| 5 | 9月19日 | 郵送費 | 郵送代（第一種定型2通） | / | 168円 |
| 6 | 11月25日 | 郵送費 | 郵送代（第一種定型65通） | / | 5,460円 |
| 7 | 9月7日 | 郵送費 | 郵送代（区内特別2345通） | / | 145,390円 |
| 8 | 月 日 | | | / | 円 |
| 9 | 月 日 | | | / | 円 |
| 10 | 月 日 | | | / | 円 |
| 11 | 月 日 | | | / | 円 |
| 12 | 月 日 | | | / | 円 |
| ※支出を証明する書類（領収書等）を提出すること。 | | | | 《合計》 | 493,142円 |
| <政務活動の概要>※県外で政務活動を行った場合に記載すること。 | | | | | |
| 目的 | | | | | |
| 日付・相手方 ・場所 | 日付 | 相手方 | | 場所 | |
| | 月 日 | | | | |
| | 月 日 | | | | |
| | 月 日 | | | | |
| | 月 日 | | | | |
| 内容・所見等 | | | | | |
| 備考 | | | | | |

※ 欄が不足する場合は、別紙に記載すること。

領収書等証拠書類貼付用紙

提出者

山内 いっとく

| | | | | | |
|------|--------------------------------|--------------------------------|---|-----------------------------------|------|
| 使途項目 | <input type="checkbox"/> 調査研究費 | <input type="checkbox"/> 研修費 | <input checked="" type="checkbox"/> 広聴広報費 | <input type="checkbox"/> 要請陳情等活動費 | 整理番号 |
| | <input type="checkbox"/> 会議費 | <input type="checkbox"/> 資料作成費 | <input type="checkbox"/> 資料購入費 | <input type="checkbox"/> 事務所費 | |
| | <input type="checkbox"/> 事務費 | <input type="checkbox"/> 人件費 | ※事務所費は職員のみ | | |

<領収書等証拠書類貼付欄>

領 収 証

No.010209

令和5年10月27日

山内 いっとく 様

●入金内訳明細

得意先コード

金額 ¥ 333,415

| 受注No | 品 名 | 金 額 |
|------|---------|---------|
| | EP印刷代 | 230,811 |
| | 写真加工代 | 85,200 |
| | IPスキャン代 | 15,400 |
| | 合 計 | 333,415 |

上記金額正に受領致しました

| | | 月日 | 金 額 | 内 訳 | 金 額 |
|-----|--------|-------|---------|-------|--------|
| 内 訳 | 1.現金 | 10/27 | 333,415 | 10%対象 | 30,310 |
| | 12.小切手 | | | 消費税 | 3,031 |
| | 2.振込 | | | 8%対象 | |
| | 3.手形 | | | 消費税 | |
| | 5.相殺 | | | | |
| | 6.値引額 | | | | |

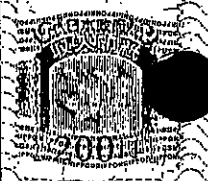

ヒューマン印刷に憑する

都城新生社印刷

代表取締役 岡崎 洋人

都城市都北町7284-1 TEL(0986) 38-9500

登録番号 T2350002015067

領収書等証拠書類貼付用紙

提出者 山内 いっとく

| | | | | | |
|------|--------------------------------|--------------------------------|---|-----------------------------------|-----------|
| 使途項目 | <input type="checkbox"/> 調査研究費 | <input type="checkbox"/> 研修費 | <input checked="" type="checkbox"/> 広聴広報費 | <input type="checkbox"/> 要請陳情等活動費 | 整理番号 1 |
| | <input type="checkbox"/> 会議費 | <input type="checkbox"/> 資料作成費 | <input type="checkbox"/> 資料購入費 | <input type="checkbox"/> 事務所費 | |
| | <input type="checkbox"/> 事務費 | <input type="checkbox"/> 人件費 | ※事務所費は議員のみ | | |

<領収書等証拠書類貼付欄>

領収書

山内 いっとく 様

| | | | |
|------------------------|--|------|---------|
| [別納引受] 第一種定形 @84 | | 2通 | ¥168 |
| 小計 | | | ¥168 |
| 区内特別基(定) @73 | | 117通 | ¥8,541 |
| 小計 | | | ¥8,541 |
| 郵便物引受合計通数 | | 119通 | |
| 課税計(10%) | | | ¥8,709 |
| (内消費税等) | | | ¥791 |
| 非課税計 | | | ¥0 |
| 合計 | | | ¥8,709 |
| お預り金額 | | | ¥10,210 |
| おつり | | | ¥1,501 |

〒100-8792 日本郵便株式会社
東京都千代田区大手町2-3-1
取扱日時: 2023年 8月25日 15:01
発行No. 230825A0620 端N12箱01
連絡先: 都城郵便局
TEL: 0570-943-195

領収書

山内 いっとく 様

| | | | |
|--------------------------|--|----|------|
| [証紙切手引受] 第一種定形 @84 | | 2通 | ¥168 |
| 小計 | | | ¥168 |
| 郵便物引受合計通数 | | 2通 | |
| 課税計(10%) | | | ¥168 |
| (内消費税等) | | | ¥15 |
| 非課税計 | | | ¥0 |
| 合計 | | | ¥168 |
| お預り金額 | | | ¥220 |
| おつり | | | ¥52 |

〒100-8792 日本郵便株式会社
東京都千代田区大手町2-3-1
取扱日時: 2023年 9月19日 11:57
発行No. 230919A3226 端N65箱01
連絡先: 宮崎県片内郵便局
TEL: 0985-25-3900

領収書

山内 様

| | | | |
|------------------------|--|-----|---------|
| [別納引受] 第一種定形 @84 | | 65通 | ¥5,460 |
| 小計 | | | ¥5,460 |
| 郵便物引受合計通数 | | 65通 | |
| 課税計(10%) | | | ¥5,460 |
| (内消費税等(10%)) | | | ¥496 |
| 非課税計 | | | ¥0 |
| 合計 | | | ¥5,460 |
| お預り金額 | | | ¥10,500 |
| おつり | | | ¥5,040 |

〒100-8792 日本郵便株式会社
東京都千代田区大手町2-3-1
登録番号 T1010001112577
取扱日時: 2023年11月25日 9:37
発行No. 231125A0584 端N13箱02
連絡先: 都城郵便局
TEL: 0570-943-195

別納郵便物等差出票 (引受検査用)

160-

| | |
|--|---|
| (差出人様 住所・氏名) 〒885-0003 都城町高木町451A 様 山内ハビタス TEL: 0986(66)5453 | (差出年月日) 2023年9月7日 (料金等お支払方法) (該当の□にレ印) <input checked="" type="checkbox"/> 現金 <input type="checkbox"/> キャッシュレス <input type="checkbox"/> 証紙 <input type="checkbox"/> 切手 <small>*広告郵便物等低額郵便物など切手でお支払いできないものがあります。 <input type="checkbox"/> 小切手</small> |
| (発送代行業者様 住所・氏名) 〒 _____ 様 TEL: () _____ | |

| 郵便物等の種類 | 特殊取扱等の種類 | 重量・サイズ | 地帯 | ↑通(個)の料金等 | 差出数 | 合計金額 | 基本割引率 | 特別割引率 | 割引金額 | 支払金額 | 摘要 |
|---------|----------|--------|----|-----------|-------|---------|-------|-------|------|------|--------------------------|
| | | | | ① 円 | | | | | | | |
| 新聞紙類 | | 62 | 地球 | 62 | 2,345 | 145.390 | | | | | 新聞紙類 バーコード (5) (個) |
| (5)内) | バーコード | | | | | | | | | | 新聞紙類 バーコード (有・個) |
| | | | | | | | | | | | 新聞紙類 バーコード (有・個) |
| | | | | | | | | | | | 新聞紙類 バーコード (有・個) |
| 計 | - | - | - | - | 2,345 | 145.390 | | | | | |

※社内用※

通数計算確認票

※ 差出人様は、太枠内のみご記入ください。

| | | |
|----------------|--|-------------------------------------|
| ① (個)数検査 | <input type="checkbox"/> 実数検査 (実数検査の場合はDに印を、通数検査の場合は、数量検査結果のレシート (別紙) を必ず添付) | |
| ② 分検査 | 検査把束 (| 把束) |
| ③ 広告郵便物 | 承認局名 (| 郵便局) |
| | 承認番号 (第 | 号承認) |
| ④ 信書確認 (ゆうメール) | <input type="checkbox"/> 見本確認 | <input type="checkbox"/> 一部開封確認 |
| | <input type="checkbox"/> 透明封筒 | <input type="checkbox"/> 差出人立会で開封確認 |

試料重量 312.5g
試料通数 20通

合計重量 36,860g
合計通数 2,364通

申し出通数 2,345通
誤差 100.81%
合否判定 合格

取扱日時: 2023年9月7日 13:56
 担当: [] 端N33箱01
 連絡先: 都城町郵便局
 TEL: 0986-58-2601

| | | | |
|------|------|--------|-----|
| 検査者印 | 立会者印 | 検査責任者印 | 領収者 |
| | | | |

- 1 「検査者印」欄は、引受検査(通(個)数検査を含みます。)を行った社員が押印します。
- 2 「立会者印」欄は、同一差出人から同時に所定の通(個)数以上差し出された郵便物等の通(個)数等の検査に立ち会った社員が押印します。
- 3 「検査責任者印」欄は、差出票の記載内容の検査を行った社員が押印します。「検査者印」欄及び「領収者印」欄に押印した社員は押印できません。
- 4 「領収者印」欄は、郵便料金等の取納を行った社員が押印します。

日本郵便株式会社

【保存期間】10年

2,345通 × 62円 = 145,390円

政務活動報告書

提出者

山内 いくとく

| | | | | | |
|------|----------------------------------|--------------------------------|---|-----------------------------------|---------------|
| 使途項目 | <input type="checkbox"/> 調査研究費 | <input type="checkbox"/> 研修費 | <input checked="" type="checkbox"/> 広聴広報費 | <input type="checkbox"/> 要請陳情等活動費 | 整理番号 2 |
| | <input type="checkbox"/> 会議費 | <input type="checkbox"/> 資料作成費 | <input type="checkbox"/> 資料購入費 | <input type="checkbox"/> 事務所費 | |
| | <input type="checkbox"/> 事務費 | <input type="checkbox"/> 人件費 | ※事務所費は職員のみ | | |
| 実施日 | 令和 5 年 5 月 1 日 ~ 令和 6 年 3 月 31 日 | | | | |

使途・事業名等 広報広聴（県政たより）にかかる経費

<政務活動に要した経費>

| 番号 | 領収日 | 費目 | 支出目的・内容等 | 按分率 | 充当額 |
|----|-------|------|-------------------------|------|-----------|
| 1 | 3月27日 | 印刷代 | 県政たより印刷 (45000部) | / | 341,000 円 |
| 2 | 4月15日 | 帯掛け代 | 帯掛け費用 (39352件×7円) × 1/5 | / | 55,093 円 |
| 3 | 4月22日 | 郵送費 | 郵便配達 (39352件×36円) × 1/5 | / | 283,334 円 |
| 4 | 月 日 | | | / | 円 |
| 5 | 月 日 | | | / | 円 |
| 6 | 月 日 | | | / | 円 |
| 7 | 月 日 | | | / | 円 |
| 8 | 月 日 | | | / | 円 |
| 9 | 月 日 | | | / | 円 |
| 10 | 月 日 | | | / | 円 |
| 11 | 月 日 | | | / | 円 |
| 12 | 月 日 | | | / | 円 |
| | | | | 《合計》 | 679,427 円 |

※支出を証明する書類（領収書等）を提出すること。

<政務活動の概要> ※県外で政務活動を行った場合に記載すること。

| | | | |
|---------------|-----|-----|----|
| 目的 | | | |
| 日付・相手方 ・場所 | 日付 | 相手方 | 場所 |
| | 月 日 | | |
| | 月 日 | | |
| | 月 日 | | |
| | 月 日 | | |
| 内容・所見等 | | | |
| 備考 | | | |

※ 欄が不足する場合は、別紙に記載すること。

領収書等証拠書類貼付用紙

提出者

山内 いくとく

| | | | | | |
|------|--------------------------------|--------------------------------|---|-----------------------------------|---------------|
| 使途項目 | <input type="checkbox"/> 調査研究費 | <input type="checkbox"/> 研修費 | <input checked="" type="checkbox"/> 広聴広報費 | <input type="checkbox"/> 要請陳情等活動費 | 整理番号 2 |
| | <input type="checkbox"/> 会費 | <input type="checkbox"/> 資料作成費 | <input type="checkbox"/> 資料購入費 | <input type="checkbox"/> 事務所費 | |
| | <input type="checkbox"/> 事務費 | <input type="checkbox"/> 人件費 | ※事務所費は職員のみ | | |

<領収書等証拠書類貼付欄>

領 収 証

No. 010434

令和 6 年 2 月 2 日

山内 いくとく 様

得意先コード

金額 ￥ 341,000

上記金額正に受領致しました

| | 月日 | 金額 |
|--------|-----|---------|
| 1.現金 | 2/2 | 341,000 |
| 12.小切手 | / | |
| 2.振込 | / | |
| 3.手形 | / | |
| 5.相殺 | / | |
| 6.値引額 | | |

| 内訳 | 金額 |
|-------|---------|
| 10%対象 | 310,000 |
| 消費税 | 31,000 |
| 8%対象 | |
| 消費税 | |

●入金内訳明細

| 受注No | 品名 | 金額 |
|------|----|----|
| | | |
| | | |
| | | |
| | | |
| | 合計 | |

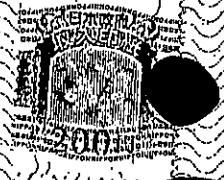

ヒューマン印刷に譲渡
 都城市新生社印刷

代表取締役 岡崎 洋
 都城市都北町7284-1 TEL(0986) 35-5500
 登録番号 T2350002015067

領収書等証拠書類貼付用紙

提出者 山内 いっとく

| | | | | | |
|------|--------------------------------|--------------------------------|---|-----------------------------------|-----------|
| 使途項目 | <input type="checkbox"/> 調査研究費 | <input type="checkbox"/> 研修費 | <input checked="" type="checkbox"/> 広聴広報費 | <input type="checkbox"/> 要請陳情等活動費 | 整理番号 2 |
| | <input type="checkbox"/> 会議費 | <input type="checkbox"/> 資料作成費 | <input type="checkbox"/> 資料購入費 | <input type="checkbox"/> 事務所費 | |
| | <input type="checkbox"/> 事務費 | <input type="checkbox"/> 人件費 | ※事務所費は職員のみ | | |

<領収書等証拠書類貼付欄>

山内 いっとく 様

005809

領 収 証

| | | | | | | | |
|----|---|---|---|---|---|---|---|
| 金額 | 千 | 百 | 万 | 千 | 百 | 十 | 円 |
| | | | 5 | 5 | 0 | 9 | 3 |

税抜10%対象額 _____ 円、10%消費税 _____ 円

ただし 帯印刷・帯掛け・梱包・郵送

2024 年 4 月 15 日 上記の金額入金致しました

内訳

| | |
|--|----------|
| <input checked="" type="checkbox"/> 現金 | 55093- |
| <input type="checkbox"/> 小切手 | |
| <input type="checkbox"/> 手形 | 期日 年 月 日 |
| <input type="checkbox"/> 相殺 | |
| <input type="checkbox"/> 振込 | |
| <input type="checkbox"/> | |

企画・印刷・出版

株式会社 文昌堂

代表取締役 東 淑 恵

本社・工場 〒885-0004 宮崎県都城市都北町7166番地
 TEL (0986) 36-6600 FAX (0986) 36-4660
 宮崎営業所 〒880-0841 宮崎市吉村町大町前2254-1 浜田コーポ1F
 TEL (0985) 41-7626
 登録番号 T6350001008258

扱者印

次回口座振替のお知らせ (Information of Current Bill)

日本郵便株式会社



登録番号: T101000112577

【お問合せ先】

電話: *****

| | | | |
|-----------------------------|--|---------------|------------------------------|
| ご請求番号 (Billing ID) ***** | 次回振替額 (税込) (Total Amount Due) ***** 円 | 金融機関 ***** | 発行日 (Date of Issue) ***** |
|-----------------------------|--|---------------|------------------------------|

| ご請求の内訳 (Billing Details) | ご請求番号 | 消費税率等 (税込) | 消費税率 | 修正前期間計 (税込) | 修正前消費税率 | 修正後期間計 (税込) | 修正後消費税率 |
|--------------------------|-------|------------|------|-------------|---------|-------------|---------|
| | | | | | | | |

領収書 (Receipt)

お客さま氏名 (Customer)
県議会 自由民主党

御中

右記、金額を 2024年 4月22日 付で

口座振替により領収致しました。

発行日 2024年 5月 8日

| | |
|----------------------------------|--------------------------|
| ご請求番号 (Billing ID) | 2023-730030-1016312-00 |
| ご請求の内訳 (Billing Details) | 2024/03/31締め利用額 |
| 領収金額 (Amount Paid) (うち消費税相当額) | 9,942,603 円 903,873 円 |
| 金融機関 | |

日本郵便株式会社



印紙税申告納
付につき趣町
税務署承認済

会派広報誌の印刷等経費及び郵便配達料金(端数調整後)

| 区分 | 令和5年度(予定) | | | | | | |
|--------------|------------|-----------|-----------|--------------|-------------------|-------------|-----------|
| | 配達可能 件数 | 広報誌 件数 | 充足率 | 印刷等経費 | | 郵便配達料金 | |
| | | | | 会派広報誌 印刷費 | 帯印刷・帯掛け・梱 包・配送 | 議員個人 負担額 | 会派負担額 |
| 宮崎市 | 野崎幸士 | 202,163.0 | 60,649.0 | 30 | | 70,757 | 363,894 |
| | 日高陽一 | 202,163.0 | 60,649.0 | 30 | | 70,757 | 363,894 |
| | 川添 博 | 202,163.0 | 60,649.0 | 30 | | 70,757 | 363,894 |
| | 本田利弘 | 202,163.0 | 60,649.0 | 30 | | 70,757 | 363,894 |
| | 山口俊樹 | 202,163.0 | 60,649.0 | 30 | | 70,757 | 363,894 |
| | 小計 | | 303,245.0 | | | 353,785 | 1,819,470 |
| 会派 | 202,163.0 | 60,649.0 | 30 | 679,269 | 70,757 | — | 363,893 |
| 都城市 | 山下博三 | 78,704.0 | 39,352.0 | 50 | | 55,093 | 283,334 |
| | 二見康之 | 78,704.0 | 39,352.0 | 50 | | 55,093 | 283,334 |
| | 荒神 稔 | 78,704.0 | 39,352.0 | 50 | | 55,093 | 283,334 |
| | 山内いっとく | 78,704.0 | 39,352.0 | 50 | | 55,093 | 283,334 |
| | 小計 | | 157,408.0 | | | 220,372 | 1,133,336 |
| | 会派 | 78,704.0 | 39,352.0 | 50 | 440,743 | 55,093 | — |
| 延岡市 | 後藤哲朗 | 57,223.0 | 28,612.0 | 50 | | 0 | 0 |
| | 内田理佐 | 57,223.0 | 28,612.0 | 50 | | 0 | 0 |
| | 小計 | | 57,224.0 | | | 0 | 0 |
| | 会派 | 57,223.0 | 28,612.0 | 50 | 320,455 | 200,284 | — |
| 日南市 | 外山 衛 | 24,130.0 | 24,130.0 | 100 | | 0 | 0 |
| | 小計 | | 24,130.0 | | | 0 | 0 |
| | 会派 | 24,130.0 | 24,130.0 | 100 | 270,256 | 168,910 | — |
| 小林市・ 西諸県郡 | 丸山裕次郎 | 24,331.0 | 24,331.0 | 100 | | 56,772 | 267,641 |
| | 下沖篤史 | 24,331.0 | 24,331.0 | 100 | | 56,772 | 267,641 |
| | 小計 | | 48,662.0 | | | 113,544 | 535,282 |
| | 会派 | 24,331.0 | 24,331.0 | 100 | 272,507 | 56,772 | — |
| 日向市 | 日高博之 | 27,871.0 | 27,871.0 | 100 | | 97,548 | 459,872 |
| | 小計 | | 27,871.0 | | | 97,548 | 459,872 |
| | 会派 | 27,871.0 | 27,871.0 | 100 | 312,155 | 97,549 | — |
| 串間市 | 武田浩一 | 7,991.0 | 7,991.0 | 100 | | 0 | 0 |
| | 小計 | | 7,991.0 | | | 0 | 0 |
| | 会派 | 7,991.0 | 7,991.0 | 100 | 89,499 | 55,937 | — |
| 西都市・西米良村 | 瀧砂 守 | 13,434.0 | 0.0 | 100 | | 0 | 0 |
| | 小計 | | 0.0 | | | 0 | 0 |
| | 会派 | 13,434.0 | 0.0 | 100 | — | — | — |
| えびの市 | 中野一則 | 8,679.0 | 8,679.0 | 100 | | 30,377 | 143,204 |
| | 小計 | | 8,679.0 | | | 30,377 | 143,204 |
| | 会派 | 8,679.0 | 8,679.0 | 100 | 97,205 | 30,377 | — |
| 北諸県郡 | 福田新一 | 11,056.0 | 11,056.0 | 100 | | 38,696 | 182,424 |
| | 小計 | | 11,056.0 | | | 38,696 | 182,424 |
| | 会派 | 11,056.0 | 11,056.0 | 100 | 123,827 | 38,696 | — |
| 東諸県郡 | 日高利夫 | 11,025.0 | 11,025.0 | 100 | | 0 | 0 |
| | 小計 | | 11,025.0 | | | 0 | 0 |
| | 会派 | 11,025.0 | 11,025.0 | 100 | 123,480 | 77,175 | — |
| 児湯郡 | 坂口博美 | 28,927.0 | 28,927.0 | 100 | | 67,496 | 318,197 |
| | 山下 寿 | 28,927.0 | 28,927.0 | 100 | | 67,496 | 318,197 |
| | 小計 | | 57,854.0 | | | 134,992 | 636,394 |
| | 会派 | 28,927.0 | 28,927.0 | 100 | 323,982 | 67,496 | — |
| 東臼杵郡 | 安田厚生 | 11,775.0 | 11,775.0 | 100 | | 41,213 | 194,288 |
| | 小計 | | 11,775.0 | | | 41,213 | 194,288 |
| | 会派 | 11,775.0 | 11,775.0 | 100 | 131,880 | 41,213 | — |
| 西臼杵郡 | 佐藤雅洋 | 7,802.0 | 7,802.0 | 100 | | 0 | 0 |
| | 小計 | | 7,802.0 | | | 0 | 0 |
| | 会派 | 7,802.0 | 7,802.0 | 100 | 87,382 | 54,614 | — |
| 合計 | 515,111.0 | 292,200.0 | | 3,272,640 | 2,045,400 | 5,104,270 | 4,838,333 |

9,942,603

合計額 15,260,643 円

政務活動報告書

提出者 山内 いっとく

| | | | | | |
|------|--------------------------------|--------------------------------|---|-----------------------------------|---------------|
| 使途項目 | <input type="checkbox"/> 調査研究費 | <input type="checkbox"/> 研修費 | <input checked="" type="checkbox"/> 広聴広報費 | <input type="checkbox"/> 要請陳情等活動費 | 整理番号 3 |
| | <input type="checkbox"/> 会議費 | <input type="checkbox"/> 資料作成費 | <input type="checkbox"/> 資料購入費 | <input type="checkbox"/> 事務所費 | |
| | <input type="checkbox"/> 事務費 | <input type="checkbox"/> 人件費 | ※事務所費は職員のみ | | |

実施日 令和 5 年 5 月 1 日 ~ 令和 6 年 3 月 31 日

使途・事業名等 広聴広報（ウェブサイト管理）にかかる経費

<政務活動に要した経費>

| 番号 | 領収日 | 費目 | 支出目的・内容等 | 按分率 | 充当額 |
|----|--------|-----|--------------------|-----|---------|
| 1 | 5月9日 | 広報費 | ウェブサイト管理・サーバドメイン費用 | / | 14,044円 |
| 2 | 6月5日 | 広報費 | ウェブサイト管理 | / | 5,500円 |
| 3 | 7月3日 | 広報費 | ウェブサイト管理 | / | 5,500円 |
| 4 | 8月2日 | 広報費 | ウェブサイト管理 | / | 5,500円 |
| 5 | 8月24日 | 広報費 | ウェブサイト管理 | / | 5,500円 |
| 6 | 9月29日 | 広報費 | ウェブサイト管理 | / | 5,500円 |
| 7 | 10月30日 | 広報費 | ウェブサイト管理 | / | 5,500円 |
| 8 | 11月24日 | 広報費 | ウェブサイト管理 | / | 5,500円 |
| 9 | 12月28日 | 広報費 | ウェブサイト管理 | / | 5,500円 |
| 10 | 2月2日 | 広報費 | ウェブサイト管理 | / | 5,500円 |
| 11 | 2月28日 | 広報費 | ウェブサイト管理 | / | 5,500円 |
| 12 | 3月31日 | 広報費 | ウェブサイト管理 | / | 5,500円 |

※支出を証明する書類（領収書等）を提出すること。 《合計》 74,544円

<政務活動の概要> ※県外で政務活動を行った場合に記載すること。

| 目的 | | | |
|---------------|-----|-----|----|
| 日付・相手方 ・場所 | 日付 | 相手方 | 場所 |
| | 月 日 | | |
| | 月 日 | | |
| | 月 日 | | |
| | 月 日 | | |

内容・所見等

備考

※ 欄が不足する場合は、別紙に記載すること。

領収書等証拠書類貼付用紙

提出者

山内 いっとく

| | | | | | |
|------|--------------------------------|--------------------------------|---|-----------------------------------|---------------|
| 使途項目 | <input type="checkbox"/> 調査研究費 | <input type="checkbox"/> 研修費 | <input checked="" type="checkbox"/> 広聴広報費 | <input type="checkbox"/> 要請陳情等活動費 | 整理番号 3 |
| | <input type="checkbox"/> 会議費 | <input type="checkbox"/> 資料作成費 | <input type="checkbox"/> 資料購入費 | <input type="checkbox"/> 事務所費 | |
| | <input type="checkbox"/> 事務費 | <input type="checkbox"/> 人件費 | ※事務所費は議員のみ | | |

<領収書等証拠書類貼付欄>

領収証 山内 いっとく 様 No. 14044

金額 14,044円

日付 2015年5月9日

用途 広報活動費

領収人 山内 いっとく

印 山内 いっとく

事務印 山内 いっとく

整理番号

領収証 山内 いっとく 様 No. 14044

金額 14,044円

日付 2015年5月9日

用途 広報活動費

領収人 山内 いっとく

印 山内 いっとく

事務印 山内 いっとく

整理番号

領収書等証拠書類貼付用紙

提出者

山内 いっとく

| 使途項目 | <input type="checkbox"/> 調査研究費 | <input type="checkbox"/> 研修費 | <input checked="" type="checkbox"/> 広聴広報費 | <input type="checkbox"/> 要請陳情等活動費 | 整理番号 |
|------|--------------------------------|--------------------------------|---|-----------------------------------|------|
| | <input type="checkbox"/> 会議費 | <input type="checkbox"/> 資料作成費 | <input type="checkbox"/> 資料購入費 | <input type="checkbox"/> 事務所費 | 3 |
| | <input type="checkbox"/> 事務費 | <input type="checkbox"/> 人件費 | ※事務所費は職員のみ | | |

<領収書等証拠書類貼付欄>

現金
 振込
 他

領 収 証 山内 いっとく 様 №
 金額 45500
 内 訳
 現金 45500
 小 切 手
 手 形
 振 込
 記 入
 年月日 2021年7月3日 上記証に照らし合わせてください
 領収書貼付欄

事業用印鑑(2) 
 事業用印鑑(2)

整理番号

領収書等証拠書類貼付用紙

提出者 / 山内 いっとく

| | | | | | |
|------|--------------------------------|--------------------------------|---|-----------------------------------|------|
| 使途項目 | <input type="checkbox"/> 調査研究費 | <input type="checkbox"/> 研修費 | <input checked="" type="checkbox"/> 広聴広報費 | <input type="checkbox"/> 要請陳情等活動費 | 整理番号 |
| | <input type="checkbox"/> 会議費 | <input type="checkbox"/> 資料作成費 | <input type="checkbox"/> 資料購入費 | <input type="checkbox"/> 事務所費 | 3 |
| | <input type="checkbox"/> 事務費 | <input type="checkbox"/> 人件費 | | ※事務所費は議員のみ | |

<領収書等証拠書類貼付欄>

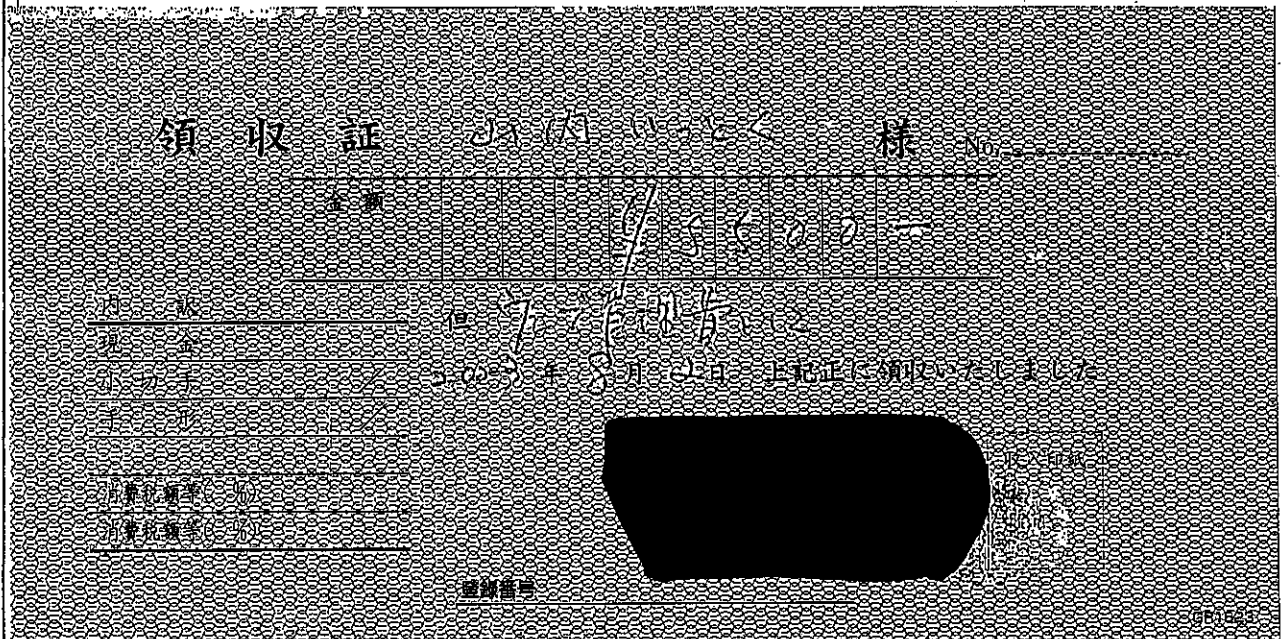

領収書等証拠書類貼付用紙

提出者

山内 いっとく

| | | | | | |
|------|--------------------------------|--------------------------------|---|-----------------------------------|------|
| 使途項目 | <input type="checkbox"/> 調査研究費 | <input type="checkbox"/> 研修費 | <input checked="" type="checkbox"/> 広聴広報費 | <input type="checkbox"/> 要請陳情等活動費 | 整理番号 |
| | <input type="checkbox"/> 会議費 | <input type="checkbox"/> 資料作成費 | <input type="checkbox"/> 資料購入費 | <input type="checkbox"/> 事務所費 | |
| | <input type="checkbox"/> 事務費 | <input type="checkbox"/> 人件費 | ※事務所費は職員のみ | | 3 |

<領収書等証拠書類貼付欄>

領 収 証

No. 111-10) 5220 様 No.

| | | | |
|----|--------|---|----|
| 金額 | 97,500 | 円 | 税別 |
|----|--------|---|----|

品名: 印刷費
 品番: 7-21114
 数量: 1
 単位: 冊
 計: 97,500円

消費税率: 10%
 消費税額: 9,750円
 消費税別: 107,250円

領収書 No. 111-10) 5220
 発行日: 2023年8月24日
 発行所: 山内 いっとく

領収書 No. 111-10) 5220
 発行日: 2023年8月24日
 発行所: 山内 いっとく

領収書等証拠書類貼付用紙

提出者

山内 ひとつく

| | | | | | |
|------|--------------------------------|--------------------------------|---|-----------------------------------|---------------|
| 使途項目 | <input type="checkbox"/> 調査研究費 | <input type="checkbox"/> 研修費 | <input checked="" type="checkbox"/> 広聴広報費 | <input type="checkbox"/> 要請陳情等活動費 | 整理番号 3 |
| | <input type="checkbox"/> 会議費 | <input type="checkbox"/> 資料作成費 | <input type="checkbox"/> 資料購入費 | <input type="checkbox"/> 事務所費 | |
| | <input type="checkbox"/> 事務費 | <input type="checkbox"/> 人件費 | | ※事務所費は議員のみ | |

<領収書等証拠書類貼付欄>

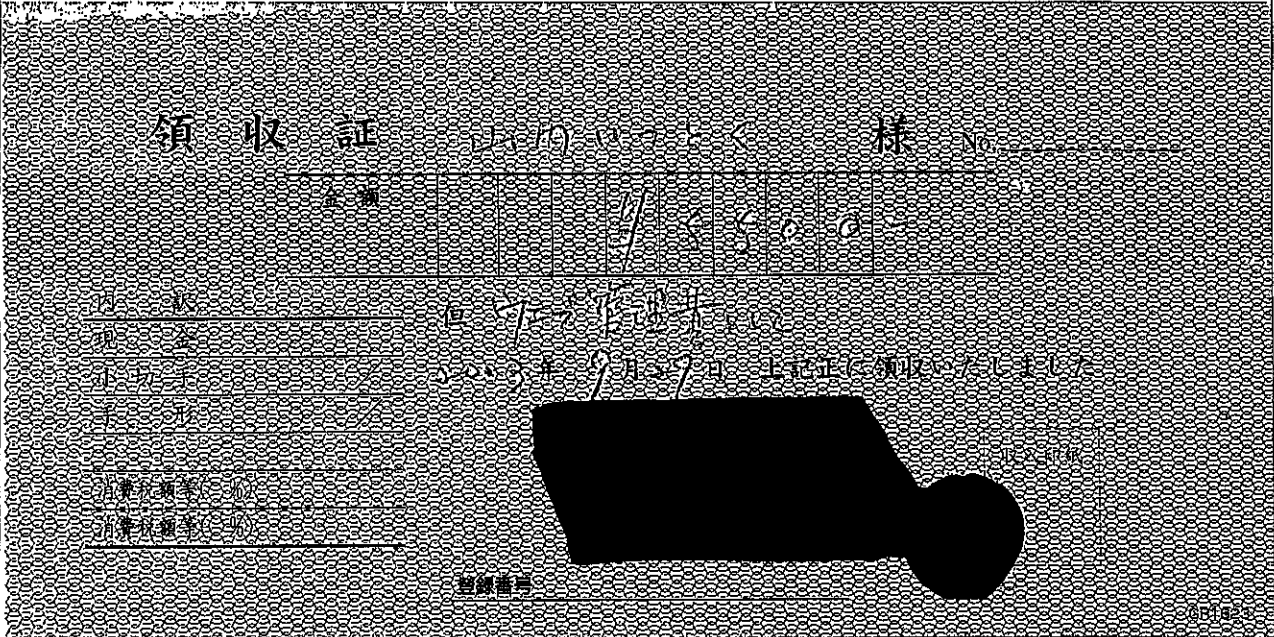

領収書等証拠書類貼付用紙

提出者

山内 ひとつく

| | | | | | |
|------|--------------------------------|--------------------------------|---|-----------------------------------|------------|
| 使途項目 | <input type="checkbox"/> 調査研究費 | <input type="checkbox"/> 研修費 | <input checked="" type="checkbox"/> 広聴広報費 | <input type="checkbox"/> 要請陳情等活動費 | 整理番号 32 |
| | <input type="checkbox"/> 会議費 | <input type="checkbox"/> 資料作成費 | <input type="checkbox"/> 資料購入費 | <input type="checkbox"/> 事務所費 | |
| | <input type="checkbox"/> 事務費 | <input type="checkbox"/> 人件費 | | ※事務所費は職員のみ | |

<領収書等証拠書類貼付欄>

領 収 証 山内 ひとつく 様 No. 32

| | | | |
|----|---|-------|----|
| 金額 | ¥ | 5,500 | 00 |
|----|---|-------|----|

山内 ひとつく 様
〒503-8000 岐阜県岐阜市
2023年10月10日 上記正に領収いたしました。

[Redacted Signature]

[Redacted Stamp]

監 査 官

領収書等証拠書類貼付用紙

提出者 山内 いっとく

| | | | | | |
|------|--------------------------------|--------------------------------|---|-----------------------------------|-----------|
| 使途項目 | <input type="checkbox"/> 調査研究費 | <input type="checkbox"/> 研修費 | <input checked="" type="checkbox"/> 広聴広報費 | <input type="checkbox"/> 要請陳情等活動費 | 整理番号 3 |
| | <input type="checkbox"/> 会議費 | <input type="checkbox"/> 資料作成費 | <input type="checkbox"/> 資料購入費 | <input type="checkbox"/> 事務所費 | |
| | <input type="checkbox"/> 事務費 | <input type="checkbox"/> 人件費 | ※事務所費は職員のみ | | |

<領収書等証拠書類貼付欄>

領 収 証 山内 いっとく 様 No. 3

金額 4,500円

内 容 広聴広報費

現金 〃

外 形 〃

年月日 2023年7月27日

領収したところ 〃

領収した金額 〃

提出者 山内 いっとく

提出日 2023年7月27日

提出場所 〃

提出理由 〃

提出書類 〃

提出番号 〃

領収書等証拠書類貼付用紙

提出者

山内 いっとく

| | | | | | |
|------|--------------------------------|--------------------------------|---|-----------------------------------|------|
| 使途項目 | <input type="checkbox"/> 調査研究費 | <input type="checkbox"/> 研修費 | <input checked="" type="checkbox"/> 広聴広報費 | <input type="checkbox"/> 要請陳情等活動費 | 整理番号 |
| | <input type="checkbox"/> 会議費 | <input type="checkbox"/> 資料作成費 | <input type="checkbox"/> 資料購入費 | <input type="checkbox"/> 事務所費 | 3 |
| | <input type="checkbox"/> 事務費 | <input type="checkbox"/> 人件費 | | ※事務所費は職員のみ | |

<領収書等証拠書類貼付欄>

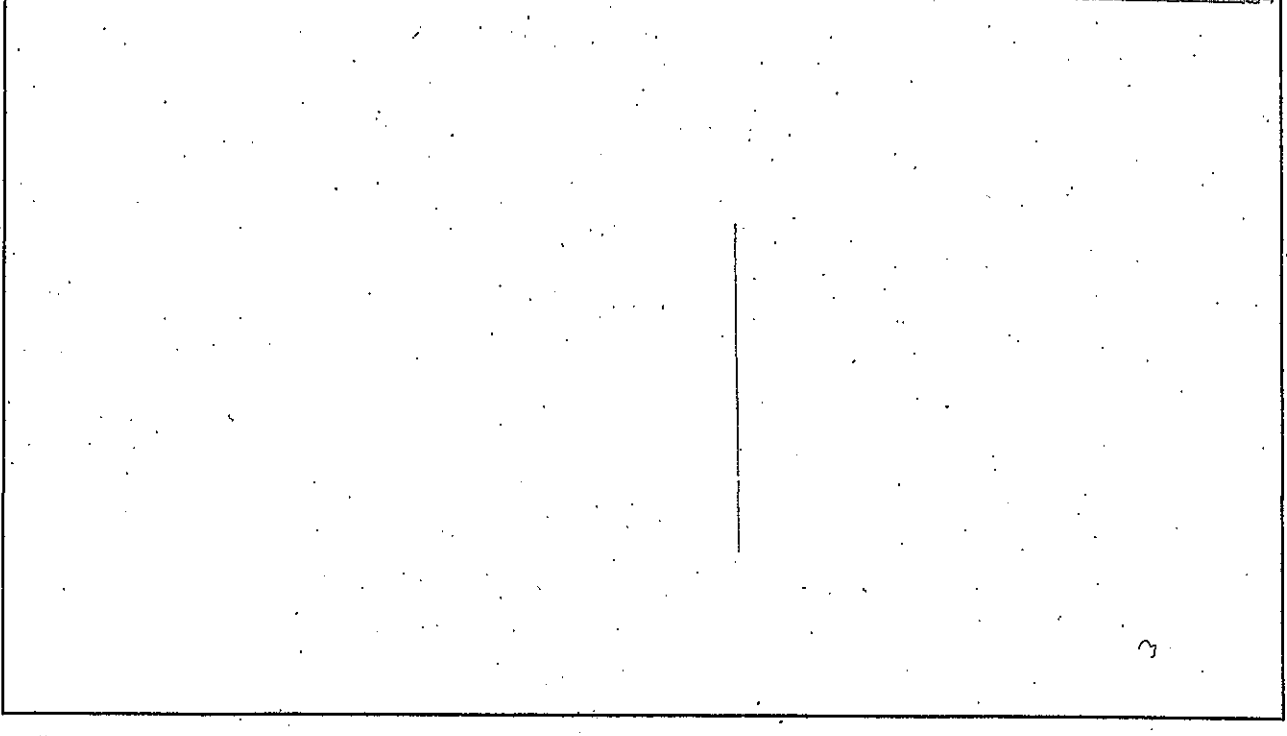
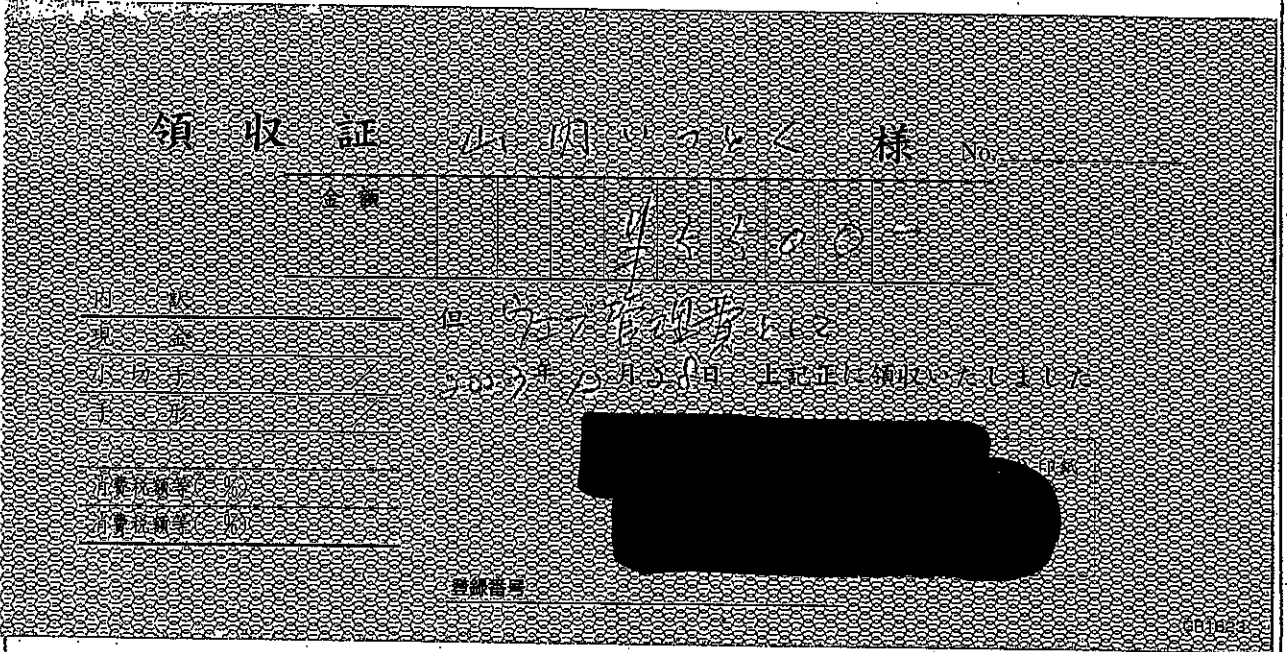

領収書等証拠書類貼付用紙

提出者

山内 いっとく

| | | | | | |
|------|--------------------------------|--------------------------------|---|-----------------------------------|------|
| 使途項目 | <input type="checkbox"/> 調査研究費 | <input type="checkbox"/> 研修費 | <input checked="" type="checkbox"/> 広聴広報費 | <input type="checkbox"/> 要請陳情等活動費 | 整理番号 |
| | <input type="checkbox"/> 会議費 | <input type="checkbox"/> 資料作成費 | <input type="checkbox"/> 資料購入費 | <input type="checkbox"/> 事務所費 | 3 |
| | <input type="checkbox"/> 事務費 | <input type="checkbox"/> 人件費 | ※事務所費は職員のみ | | |

<領収書等証拠書類貼付欄>

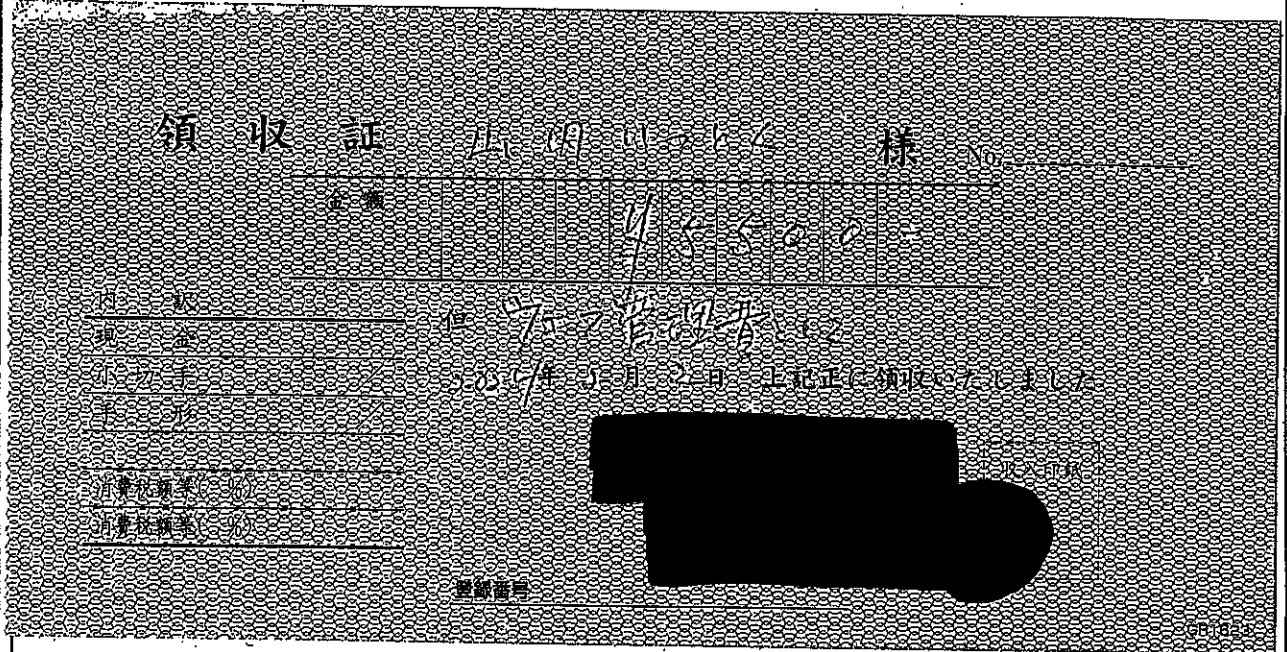

領収書等証拠書類貼付用紙

提出者

山内 いっとく

| | | | | | |
|------|--------------------------------|--------------------------------|---|-----------------------------------|------|
| 使途項目 | <input type="checkbox"/> 調査研究費 | <input type="checkbox"/> 研修費 | <input checked="" type="checkbox"/> 広聴広報費 | <input type="checkbox"/> 要請陳情等活動費 | 整理番号 |
| | <input type="checkbox"/> 会議費 | <input type="checkbox"/> 資料作成費 | <input type="checkbox"/> 資料購入費 | <input type="checkbox"/> 事務所費 | |
| | <input type="checkbox"/> 事務費 | <input type="checkbox"/> 人件費 | ※事務所費は職員のみ | | 3 |

<領収書等証拠書類貼付欄>

領 収 証

山内 いっとく 様

| | |
|-------|-------------|
| 金額 | 4,500 |
| 品名 | 印刷代 |
| 年月日 | 2009年10月20日 |
| 領収人 | 山内 いっとく |
| 消費税額等 | |
| 消費税額等 | |

印 影 消 滅

領収書等証拠書類貼付用紙

提出者

山内 いっとく

| | | | | | |
|------|--------------------------------|--------------------------------|---|-----------------------------------|-----------|
| 使途項目 | <input type="checkbox"/> 調査研究費 | <input type="checkbox"/> 研修費 | <input checked="" type="checkbox"/> 広聴広報費 | <input type="checkbox"/> 要請陳情等活動費 | 整理番号 3 |
| | <input type="checkbox"/> 会議費 | <input type="checkbox"/> 資料作成費 | <input type="checkbox"/> 資料購入費 | <input type="checkbox"/> 事務所費 | |
| | <input type="checkbox"/> 事務費 | <input type="checkbox"/> 人件費 | ※事務所費は議員のみ | | |

<領収書等証拠書類貼付欄>

領収証 山内 いっとく 様 No.

金額 7,550.00

用途 広報管理費

年月日 2024年3月31日 上記証に領収のうえ提出

署名欄 (Redacted)

整理番号

政務活動報告書

提出者

山内 いっとく

| | | | | | |
|---------|----------------------------------|--------------------------------|---|-----------------------------------|-----------|
| 使途項目 | <input type="checkbox"/> 調査研究費 | <input type="checkbox"/> 研修費 | <input type="checkbox"/> 広聴広報費 | <input type="checkbox"/> 要請陳情等活動費 | 整理番号 1 |
| | <input type="checkbox"/> 会議費 | <input type="checkbox"/> 資料作成費 | <input checked="" type="checkbox"/> 資料購入費 | <input type="checkbox"/> 事務所費 | |
| | <input type="checkbox"/> 事務費 | <input type="checkbox"/> 人件費 | ※事務所費は議員のみ | | |
| 実施日 | 令和 5 年 5 月 1 日 ~ 令和 6 年 3 月 31 日 | | | | |
| 使途・事業名等 | 資料購入にかかる経費 | | | | |

<政務活動に要した経費>

| 番号 | 領収日 | 費目 | 支出目的・内容等 | 按分率 | 充当額 |
|----|------|-------|------------|------|--------|
| 1 | 2月1日 | 資料購入費 | 歌集「いま二センチ」 | / | 3,300円 |
| 2 | 月 日 | | | / | 円 |
| 3 | 月 日 | | | / | 円 |
| 4 | 月 日 | | | / | 円 |
| 5 | 月 日 | | | / | 円 |
| 6 | 月 日 | | | / | 円 |
| 7 | 月 日 | | | / | 円 |
| 8 | 月 日 | | | / | 円 |
| 9 | 月 日 | | | / | 円 |
| 10 | 月 日 | | | / | 円 |
| 11 | 月 日 | | | / | 円 |
| 12 | 月 日 | | | / | 円 |
| | | | | 《合計》 | 3,300円 |

※支出を証明する書類(領収書等)を提出すること。

《合計》

3,300円

<政務活動の概要>※県外で政務活動を行った場合に記載すること。

| | | | |
|---------------|-----|-----|----|
| 目的 | | | |
| 日付・相手方 ・場所 | 日付 | 相手方 | 場所 |
| | 月 日 | | |
| | 月 日 | | |
| | 月 日 | | |
| | 月 日 | | |
| 内容・所見等 | | | |
| 備考 | | | |

※ 欄が不足する場合は、別紙に記載すること。

領収書等証拠書類貼付用紙

提出者

山内 いっとく

| | | | | | |
|------|--------------------------------|--------------------------------|---|-----------------------------------|-------|
| 使途項目 | <input type="checkbox"/> 調査研究費 | <input type="checkbox"/> 研修費 | <input type="checkbox"/> 広報広報費 | <input type="checkbox"/> 要請陳情等活動費 | 整理番号 |
| | <input type="checkbox"/> 会議費 | <input type="checkbox"/> 資料作成費 | <input checked="" type="checkbox"/> 資料購入費 | <input type="checkbox"/> 事務所費 | |
| | <input type="checkbox"/> 事務費 | <input type="checkbox"/> 人件費 | ※事務所費は職員のみ | | - 1 - |

<領収書等証拠書類貼付欄>

領 収 証

顧客コード _____

住所 山内 様

収入
印紙

| | | | | | | | | |
|----|---|---|---|---|---|---|---|-------|
| 金額 | 4 | 千 | 3 | 3 | 0 | 0 | 円 | 10 現金 |
|----|---|---|---|---|---|---|---|-------|

| | | | | | | | |
|----|-------|-------|-------|-----|-----|---|----------|
| 内訳 | 税率10% | 3,000 | 円(税抜) | 消費税 | 300 | 円 | 13 図書カード |
| | 税率 8% | | 円(税抜) | 消費税 | | 円 | |

但し 本代として (歌集「いまニヒル」)

上記の通り入金いたしました

令和6年 2月 1 日

No. 100163

宮崎市青島町長門375-1
(有)田中図書販売
電話 (099) 233-1158
登録番号: T5350002002896

取扱印

政務活動報告書

提出者

山内 いっとく

| | | | | | |
|---------|---|--------------------------------|--------------------------------|-----------------------------------|-----------|
| 使途項目 | <input type="checkbox"/> 調査研究費 | <input type="checkbox"/> 研修費 | <input type="checkbox"/> 広聴広報費 | <input type="checkbox"/> 要請陳情等活動費 | 整理番号 1 |
| | <input type="checkbox"/> 会議費 | <input type="checkbox"/> 資料作成費 | <input type="checkbox"/> 資料購入費 | <input type="checkbox"/> 事務所費 | |
| | <input checked="" type="checkbox"/> 事務費 | <input type="checkbox"/> 人件費 | ※事務所費は議員のみ | | |
| 実施日 | 令和5年5月1日～令和6年3月31日 | | | | |
| 使途・事業名等 | 事務にかかる経費(プリンタ消耗品等) | | | | |

<政務活動に要した経費>

| 番号 | 領収日 | 費目 | 支出目的・内容等 | 按分率 | 充当額 |
|----|--------|-----|------------------|-----|---------|
| 1 | 8月24日 | 事務費 | プリンタ消耗品(用紙・ソフト)等 | / | 19,434円 |
| 2 | 8月28日 | 事務費 | プリンタ消耗品(用紙)等 | / | 872円 |
| 3 | 8月28日 | 事務費 | プリンタ消耗品(用紙)等 | / | 3,662円 |
| 4 | 8月28日 | 事務費 | プリンタ消耗品(用紙・インク)等 | / | 27,913円 |
| 5 | 12月19日 | 事務費 | プリンタ消耗品(用紙)等 | / | 1,850円 |
| 6 | 月 日 | | | / | 円 |
| 7 | 月 日 | | | / | 円 |
| 8 | 月 日 | | | / | 円 |
| 9 | 月 日 | | | / | 円 |
| 10 | 月 日 | | | / | 円 |
| 11 | 月 日 | | | / | 円 |
| 12 | 月 日 | | | / | 円 |

※支出を証明する書類(領収書等)を提出すること。 《合計》 53,721円

<政務活動の概要>※県外で政務活動を行った場合に記載すること。

| | | | |
|-----------|-----|-----|----|
| 目的 | | | |
| 日付・相手方・場所 | 日付 | 相手方 | 場所 |
| | 月 日 | | |
| | 月 日 | | |
| | 月 日 | | |
| | 月 日 | | |
| 内容・所見等 | | | |
| 備考 | | | |

※ 欄が不足する場合は、別紙に記載すること。

領収書等証拠書類貼付用紙

提出者 山内 ひとつく

| | | | | | |
|------|---|--------------------------------|--------------------------------|-----------------------------------|------|
| 使途項目 | <input type="checkbox"/> 調査研究費 | <input type="checkbox"/> 研修費 | <input type="checkbox"/> 広聴広報費 | <input type="checkbox"/> 要請陳情等活動費 | 整理番号 |
| | <input type="checkbox"/> 会議費 | <input type="checkbox"/> 資料作成費 | <input type="checkbox"/> 資料購入費 | <input type="checkbox"/> 事務所費 | |
| | <input checked="" type="checkbox"/> 事務費 | <input type="checkbox"/> 人件費 | | ※事務所費は議員のみ | |

<領収書等証拠書類貼付欄>

No.305228754
都城吉尾店
0986-27-5252

| | |
|-------|--------|
| 金額 | 円 |
| 現金 | 19,434 |
| クレジット | 0 |
| ギフト券等 | 0 |
| ポイント | 0 |
| 振込 | 0 |

10%対象 ¥19,434
10%対象消費税 ¥1,766



領収証

山内 ひとつく 様

金額 ¥19,434

但し プリンタ消耗品、家電リサイクル

消費税等1,766円含んでおります



株式会社 エディオン
(伊勢店)
大阪府大阪市北区中之島二丁目
3番33号

2023年08月24日



お買上明細書

発行日 2023年08月24日(木) 17:30
店: 01319 都城吉尾店
電話 0986-27-5252
レジ担当者:
販売担当者:
No. 01319-305-228754 POS: 305
取引種別: 持帰

| | | |
|----------------------------|---|----------|
| ストレージ | | |
| 1・Oデータ | | |
| DVRPUC8XKED | | |
| 4957180156224 | 1 | ¥4,709 |
| (総額値引クーポン) | | ¥171) |
| パソコン関連 | | |
| BUFFALO | | |
| RUF3-K16GB-BL | | |
| 4981254041697 | 1 | ¥830 |
| (総額値引クーポン) | | ¥30) |
| パソコンソフト | | |
| ソースネクスト | | |
| POSA77 マ33WD | | |
| 4550483082407 | 1 | ¥6,490 |
| カードNo. 6058120048035663331 | | |
| プリンタ消耗品 | | |
| エーワン (KG) | | |
| 31510 | | |
| 4906180315104 | 2 | ¥7,405 |
| (商品値引クーポン) | | ¥856) |
| (総額値引クーポン) | | ¥299) |
| クーポン | | |
| ご利用 | | |
| 77リ-500I7ビキ | | |
| 2800052011607 | 1 | |
| クーポン | | |
| ご利用 | | |
| 朴クマ77リヨウ10N-77 | | |
| 2800061548729 | 1 | |
| 合計金額 | | ¥19,434 |
| (10%対象) | | ¥19,434) |
| (10%対象消費税) | | ¥1,766) |
| 現金額収額 | | ¥19,434 |
| お預り | | ¥20,004 |
| お釣り | | ¥570 |

領収書等証拠書類貼付用紙

提出者 山内 いっとく

| | | | | | |
|------|---|--------------------------------|--------------------------------|-----------------------------------|-----------|
| 使途項目 | <input type="checkbox"/> 調査研究費 | <input type="checkbox"/> 研修費 | <input type="checkbox"/> 広聴広報費 | <input type="checkbox"/> 要請陳情等活動費 | 整理番号 1 |
| | <input type="checkbox"/> 会議費 | <input type="checkbox"/> 資料作成費 | <input type="checkbox"/> 資料購入費 | <input type="checkbox"/> 事務所費 | |
| | <input checked="" type="checkbox"/> 事務費 | <input type="checkbox"/> 人件費 | | ※事務所費は職員のみ | |

<領収書等証拠書類貼付欄>

No.305233259
 発行店 都城吉尾店
 電話番号 0986-27-5252

| 金種 | 内訳 | 金額 |
|-------|----|-----|
| 現金 | | 872 |
| クレジット | | 0 |
| ギフト券等 | | 0 |
| ポイント | | 0 |
| 振込 | | 0 |

10%対象 ¥872
 10%対象消費税 ¥79



領収証 様
 いっとく

金額 ¥872-
 但し プリンタ消耗品
 消費税等79円含んでおります

株式会社 エディオ
 (作成地) 大阪府大阪市北区中之島二丁目
 3番33号

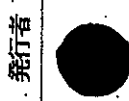

EDION エディオン

2023年08月28日

お買上明細書

発行日 2023年08月28日(月) 10:36
 店: 01319 都城吉尾店
 電話 0986-27-5252
 レジ担当者:
 販売担当者:
 No. 01319-305-233259 POS: 305
 取引種別: 持帰

プリンタ消耗品
 エーワン (KG)
 63295
 4906186632959 1 ¥872
 (商品値引クーポン ¥108)
 (総額値引クーポン ¥100)
 クーポン
 ご利用
 プリ-100インビキ
 2800052011614 1
 クーポン
 ご利用
 プク-プリアリク100-ワ
 2800061548729 1
 合計金額 ¥872
 (10%対象 ¥872)
 (10%対象消費税 ¥79)

現金額収額 ¥872
 お預り ¥1,022
 お釣り ¥150

領収書等証拠書類貼付用紙

提出者

山内 いっとく

| | | | | | |
|------|---|--------------------------------|--------------------------------|-----------------------------------|-----------|
| 使途項目 | <input type="checkbox"/> 調査研究費 | <input type="checkbox"/> 研修費 | <input type="checkbox"/> 広聴広報費 | <input type="checkbox"/> 要請陳情等活動費 | 整理番号 1 |
| | <input type="checkbox"/> 会議費 | <input type="checkbox"/> 資料作成費 | <input type="checkbox"/> 資料購入費 | <input type="checkbox"/> 事務所費 | |
| | <input checked="" type="checkbox"/> 事務費 | <input type="checkbox"/> 人件費 | | ※事務所費は職員のみ | |

<領収書等証拠書類貼付欄>

No.306262059
発行店 都城吉尾店
電話番号 0986-27-5252

| 金額 | 内訳 |
|-------|-------|
| 現金 | 3,652 |
| クレジット | 0 |
| ギフト券等 | 0 |
| ポイント | 0 |
| 振込 | 0 |

10%対象 ¥3,652
10%対象消費税 ¥332



領収証
山内 いっとく 様

金額 ¥3,652 -

但し プリンタ消耗品

消費税等332円含んであります

株式会社 エディオン
(作成地) 大阪府大阪市北区中之島二丁目
3番33号



EDION

お買上明細書

発行日 2023年08月28日(月) 15:35
店: 01319 都城吉尾店
電話 0986-27-5252
レジ担当者:
販売担当者:
No. 01319-306-262059 POS: 306
取引種別: 持帰

プリンタ消耗品
エーワン (KG)
73295
4906186732956 1 ¥3,652
(商品値引クーポン ¥420)
(総額値引クーポン ¥200)
クーポン
ご利用
アプリ-200Iビキ
2800052011621 1
クーポン
ご利用
扑ケキ アプリ30%OFF-77
2800061548729 1
合計金額 ¥3,652
(10%対象 ¥3,652)
(10%対象消費税 ¥332)

現金領収額 ¥3,652

お預り ¥10,202

お釣り ¥6,550

領収書等証拠書類貼付用紙

提出者 山内 いっとく

| | | | | | |
|------|---|--------------------------------|--------------------------------|-----------------------------------|------|
| 使途項目 | <input type="checkbox"/> 調査研究費 | <input type="checkbox"/> 研修費 | <input type="checkbox"/> 広聴広報費 | <input type="checkbox"/> 要請陳情等活動費 | 整理番号 |
| | <input type="checkbox"/> 会議費 | <input type="checkbox"/> 資料作成費 | <input type="checkbox"/> 資料購入費 | <input type="checkbox"/> 事務所費 | |
| | <input checked="" type="checkbox"/> 事務費 | <input type="checkbox"/> 人件費 | | ※事務所費は議員のみ | |

<領収書等証拠書類貼付欄>

No.305233226
都城吉尾店
電話番号 0986-27-5252

| 金額 | 内訳 |
|--------|-------|
| 27,913 | 現金 |
| 0 | クレジット |
| 0 | ギフト券等 |
| 0 | ポイント |
| 0 | 現金 |

¥27,913
¥2,537
10%対象
10%対象消費税



領収証
山内 いっとく 様

金額 ¥27,913 -
但し プリンタ消耗品(用紙-他)等
消費税等2,537円含んでおります

株式会社 エディオ
(作成地) 大阪府大阪市北区中之島二丁目
3番33号

発行者



2023年08月28日

EDION

お買上明細書

発行日 2023年08月29日(月) 10:30
店: 01319 都城吉尾店
電話 0986-27-5252
レジ担当者: [REDACTED]
販売担当者: [REDACTED]
No. 01319-305-233226 POS: 305
取引種別: 持帰

プリンタ消耗品
エーワン (KG)
A-ONE. 28844
4906186288446 2 ¥7,565
(商品値引クーポン ¥856)
(総額値引クーポン ¥139)
プリンタ消耗品
エーワン (KG)
31504
4906186315043 2 ¥7,565
(商品値引クーポン ¥856)
(総額値引クーポン ¥139)
プリンタ消耗品
エプソン
1807GL4B
4988617378315 1 ¥12,783
(商品値引クーポン ¥685)
(総額値引クーポン ¥222)
クーポン
ご利用
アフリ-500IYキ
2800052011607 1
クーポン
ご利用
扑ケキ>アフリイタ5M-7リ
2800052011416 1
クーポン
ご利用
扑ケキ>アフリイタ10M-7リ
2800061548729 1
合計金額 ¥27,913
(10%対象 ¥27,913)
(10%対象消費税 ¥2,537)

現金額収額 ¥27,913
お預り ¥30,015
お釣り ¥2,102

領収書等証拠書類貼付用紙

提出者 山内 いっとく

| | | | | | |
|------|---|--------------------------------|--------------------------------|-----------------------------------|-----------|
| 使途項目 | <input type="checkbox"/> 調査研究費 | <input type="checkbox"/> 研修費 | <input type="checkbox"/> 広聴広報費 | <input type="checkbox"/> 要請陳情等活動費 | 整理番号 1 |
| | <input type="checkbox"/> 会議費 | <input type="checkbox"/> 資料作成費 | <input type="checkbox"/> 資料購入費 | <input type="checkbox"/> 事務所費 | |
| | <input checked="" type="checkbox"/> 事務費 | <input type="checkbox"/> 人件費 | ※事務所費は職員のみ | | |

<領収書等証拠書類貼付欄>



領 収 証

登録番号 T9350001008222
 株式会社ハンズマン
 宮崎県都城市吉尾町2080番地
 吉尾店 TEL 0986-38-0844
 営業時間 朝7時~夜10時

2023年12月19日(火)13:57 ｼｰﾄﾞ0002

資

文具 ¥1,850

合計 ¥2,830

(内税10% 対象 ¥2,830)

(内税10% ¥257)

(内税計 ¥257)

お預り ¥3,000

お釣り ¥170

お買上点数 2点

内 1850円 充当

返品交換の際は、一週間以内にこの領収証と商品と一緒にサービスカウンターまでお持ちください。



ｼｰﾄﾞNo2096

店No00001

政務活動報告書

提出者

山内 いっとく

| | | | | | |
|------|--------------------------------|---|--------------------------------|-----------------------------------|------|
| 使途項目 | <input type="checkbox"/> 調査研究費 | <input type="checkbox"/> 研修費 | <input type="checkbox"/> 広報広報費 | <input type="checkbox"/> 要請陳情等活動費 | 整理番号 |
| | <input type="checkbox"/> 会議費 | <input type="checkbox"/> 資料作成費 | <input type="checkbox"/> 資料購入費 | <input type="checkbox"/> 事務所費 | |
| | <input type="checkbox"/> 事務費 | <input checked="" type="checkbox"/> 人件費 | ※事務所費は議員のみ | | |

実施日 令和 5 年 7 月 3 日 ~ 令和 6 年 3 月 31 日

使途・事業名等 人件費 (事務員) にかかる経費

<政務活動に要した経費>

| 番号 | 領収日 | 費目 | 支出目的・内容等 | 按分率 | 充当額 |
|----|--------|------|-------------------|-------|----------|
| 1 | 8月2日 | 事務員費 | 事務作業にかかる経費 (7月分) | 1 / 2 | 20,000 円 |
| 2 | 8月24日 | 事務員費 | 事務作業にかかる経費 (8月分) | 1 / 2 | 20,000 円 |
| 3 | 9月29日 | 事務員費 | 事務作業にかかる経費 (9月分) | 1 / 2 | 20,000 円 |
| 4 | 10月30日 | 事務員費 | 事務作業にかかる経費 (10月分) | 1 / 2 | 20,000 円 |
| 5 | 11月24日 | 事務員費 | 事務作業にかかる経費 (11月分) | 1 / 2 | 20,000 円 |
| 6 | 12月28日 | 事務員費 | 事務作業にかかる経費 (12月分) | 1 / 2 | 20,000 円 |
| 7 | 2月2日 | 事務員費 | 事務作業にかかる経費 (1月分) | 1 / 2 | 20,000 円 |
| 8 | 2月28日 | 事務員費 | 事務作業にかかる経費 (2月分) | 1 / 2 | 20,000 円 |
| 9 | 3月31日 | 事務員費 | 事務作業にかかる経費 (3月分) | 1 / 2 | 20,000 円 |
| 10 | 月 日 | | | / | 円 |
| 11 | 月 日 | | | / | 円 |
| 12 | 月 日 | | | / | 円 |

※支出を証明する書類 (領収書等) を提出すること。 《合計》 180,000 円

<政務活動の概要> ※県外で政務活動を行った場合に記載すること。

| | | | |
|---------------|-----|-----|----|
| 目的 | | | |
| 日付・相手方 ・場所 | 日付 | 相手方 | 場所 |
| | 月 日 | | |
| | 月 日 | | |
| | 月 日 | | |
| | 月 日 | | |
| 内容・所見等 | | | |
| 備考 | | | |

※ 欄が不足する場合は、別紙に記載すること。

領収書等証拠書類貼付用紙

提出者

山内 いっとく

| | | | | | |
|------|--------------------------------|---|--------------------------------|-----------------------------------|-----------|
| 使途項目 | <input type="checkbox"/> 調査研究費 | <input type="checkbox"/> 研修費 | <input type="checkbox"/> 広聴広報費 | <input type="checkbox"/> 要請陳情等活動費 | 整理番号 1 |
| | <input type="checkbox"/> 会議費 | <input type="checkbox"/> 資料作成費 | <input type="checkbox"/> 資料購入費 | <input type="checkbox"/> 事務所費 | |
| | <input type="checkbox"/> 事務費 | <input checked="" type="checkbox"/> 人件費 | | ※事務所費は職員のみ | |

<領収書等証拠書類貼付欄>

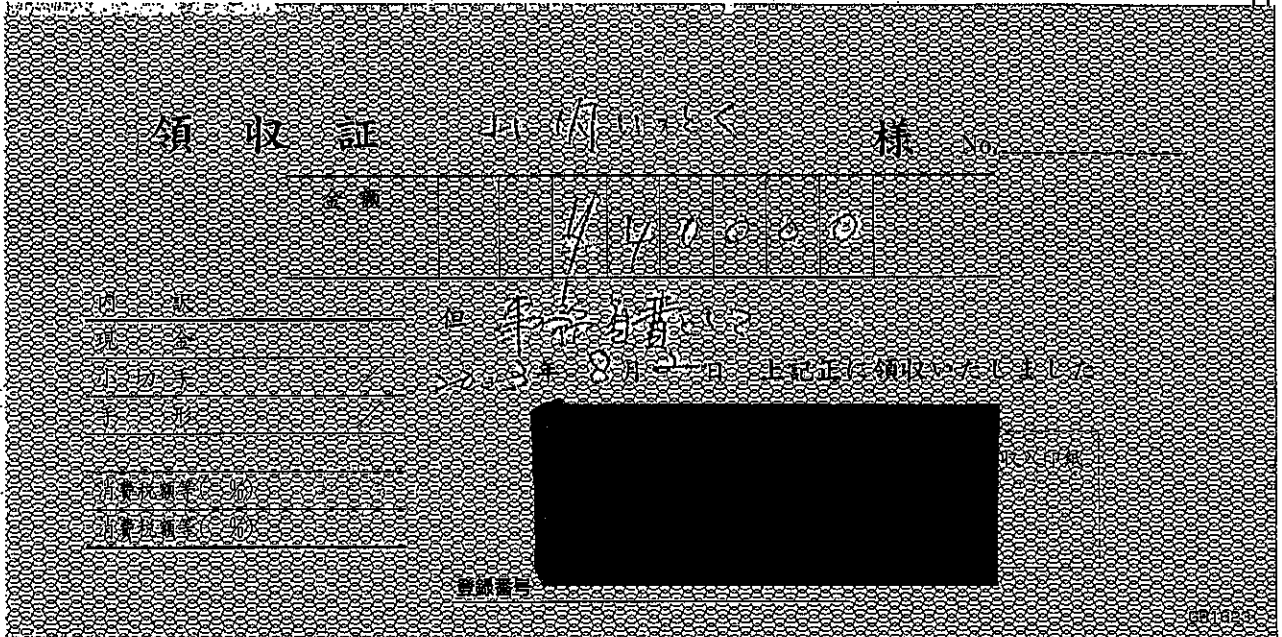

領収書等証拠書類貼付用紙

提出者

山内 いっとく

| | | | | | |
|------|--------------------------------|---|--------------------------------|-----------------------------------|------|
| 使途項目 | <input type="checkbox"/> 調査研究費 | <input type="checkbox"/> 研修費 | <input type="checkbox"/> 広聴広報費 | <input type="checkbox"/> 要請陳情等活動費 | 整理番号 |
| | <input type="checkbox"/> 会議費 | <input type="checkbox"/> 資料作成費 | <input type="checkbox"/> 資料購入費 | <input type="checkbox"/> 事務所費 | |
| | <input type="checkbox"/> 事務費 | <input checked="" type="checkbox"/> 人件費 | | ※事務所費は職員のみ | |

<領収書等証拠書類貼付欄>

領 収 証

山内 いっとく 株 式 会 社

| | |
|----|--------|
| 金額 | 50,000 |
|----|--------|

現金

平成 27 年 9 月 9 日 上記証に領収いたしました

山内 いっとく 代表取締役

山内 いっとく 代表取締役

山内 いっとく



領収書等証拠書類貼付用紙

提出者

山内 いっとく

| | | | | | |
|------|--------------------------------|---|--------------------------------|-------------------------------------|------|
| 使途項目 | <input type="checkbox"/> 調査研究費 | <input type="checkbox"/> 研修費 | <input type="checkbox"/> 広聴広報費 | <input type="checkbox"/> 要請陳情等活動費 | 整理番号 |
| | <input type="checkbox"/> 会議費 | <input type="checkbox"/> 資料作成費 | <input type="checkbox"/> 資料購入費 | <input type="checkbox"/> 事務所費 | |
| | <input type="checkbox"/> 事務費 | <input checked="" type="checkbox"/> 人件費 | | <input type="checkbox"/> ※事務所費は議員のみ | |

<領収書等証拠書類貼付欄>

領 収 証

山内 いっとく 株式会社 No. 〇〇〇〇〇

金額 7,000.00

支払先 事務所

記 帳 2022年10月10日 上記証に領収いたしました

消費税率等(%)

消費税額(円)

整理番号



領収書等証拠書類貼付用紙

提出者

山内 いとく

| | | | | | |
|------|--------------------------------|---|--------------------------------|-----------------------------------|-----------|
| 使途項目 | <input type="checkbox"/> 調査研究費 | <input type="checkbox"/> 研修費 | <input type="checkbox"/> 広聴広報費 | <input type="checkbox"/> 要請陳情等活動費 | 整理番号 1 |
| | <input type="checkbox"/> 会議費 | <input type="checkbox"/> 資料作成費 | <input type="checkbox"/> 資料購入費 | <input type="checkbox"/> 事務所費 | |
| | <input type="checkbox"/> 事務費 | <input checked="" type="checkbox"/> 人件費 | | ※事務所費は議員のみ | |

<領収書等証拠書類貼付欄>

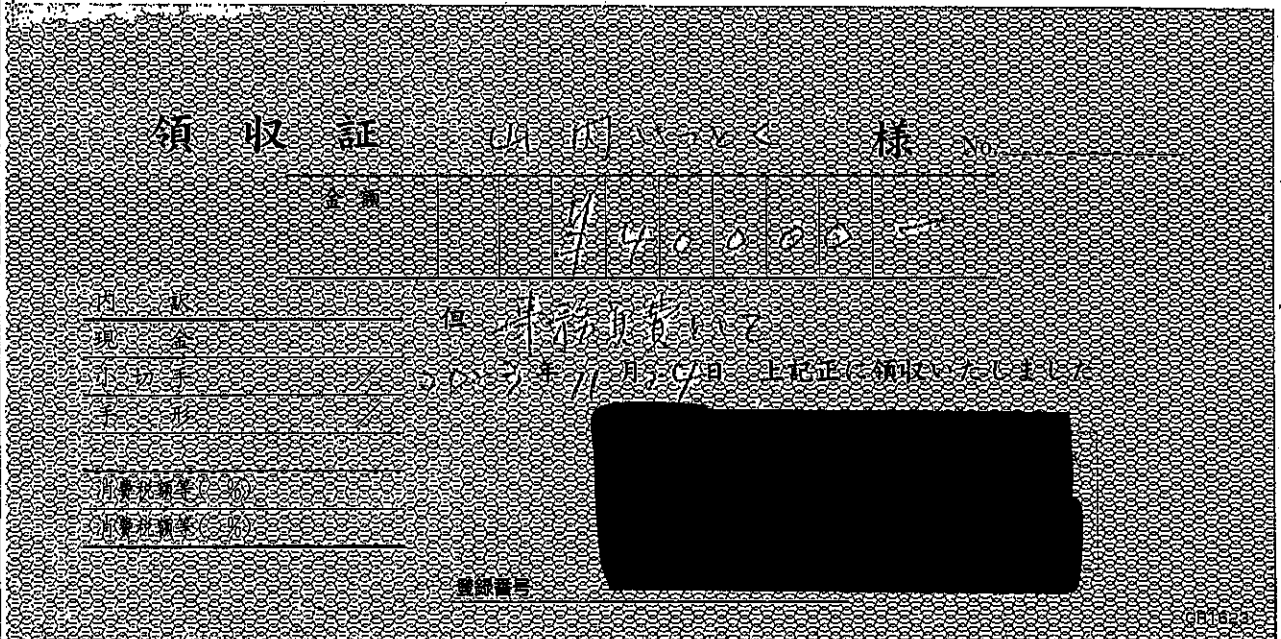

領収書等証拠書類貼付用紙

提出者

山内 いとく

| | | | | | |
|------|--------------------------------|---|--------------------------------|-----------------------------------|-----------|
| 使途項目 | <input type="checkbox"/> 調査研究費 | <input type="checkbox"/> 研修費 | <input type="checkbox"/> 広聴広報費 | <input type="checkbox"/> 要請陳情等活動費 | 整理番号 1 |
| | <input type="checkbox"/> 会議費 | <input type="checkbox"/> 資料作成費 | <input type="checkbox"/> 資料購入費 | <input type="checkbox"/> 事務所費 | |
| | <input type="checkbox"/> 事務費 | <input checked="" type="checkbox"/> 人件費 | | ※事務所費は職員のみ | |

<領収書等証拠書類貼付欄>

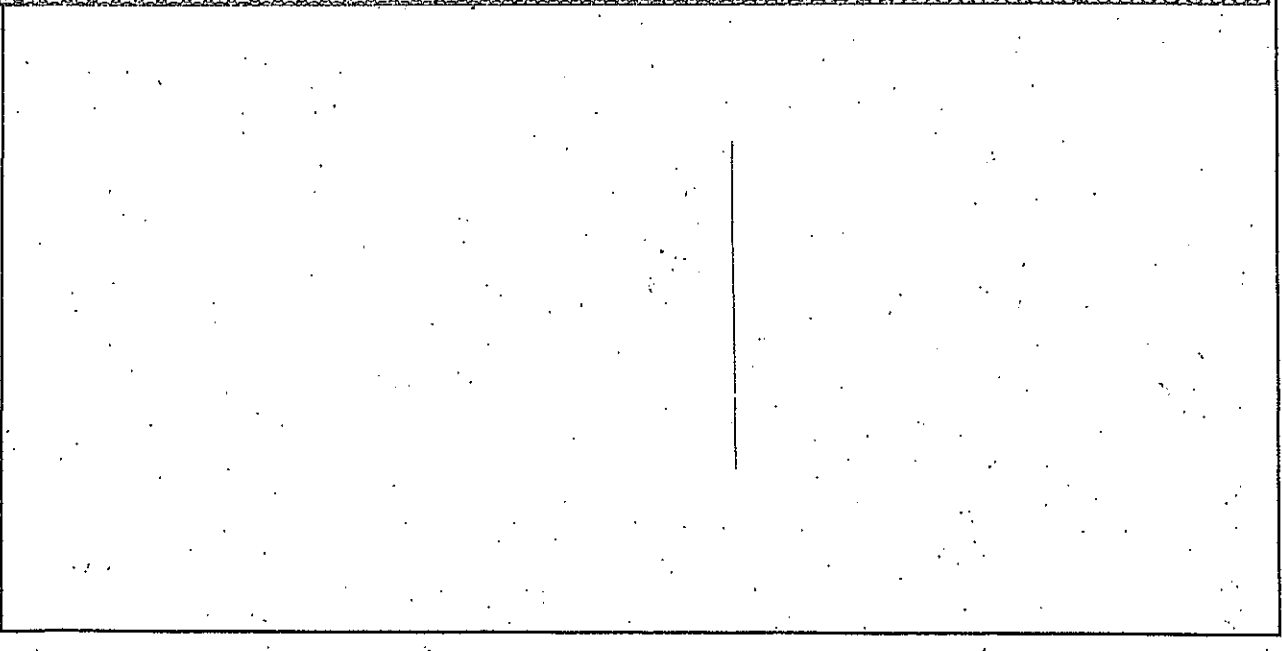
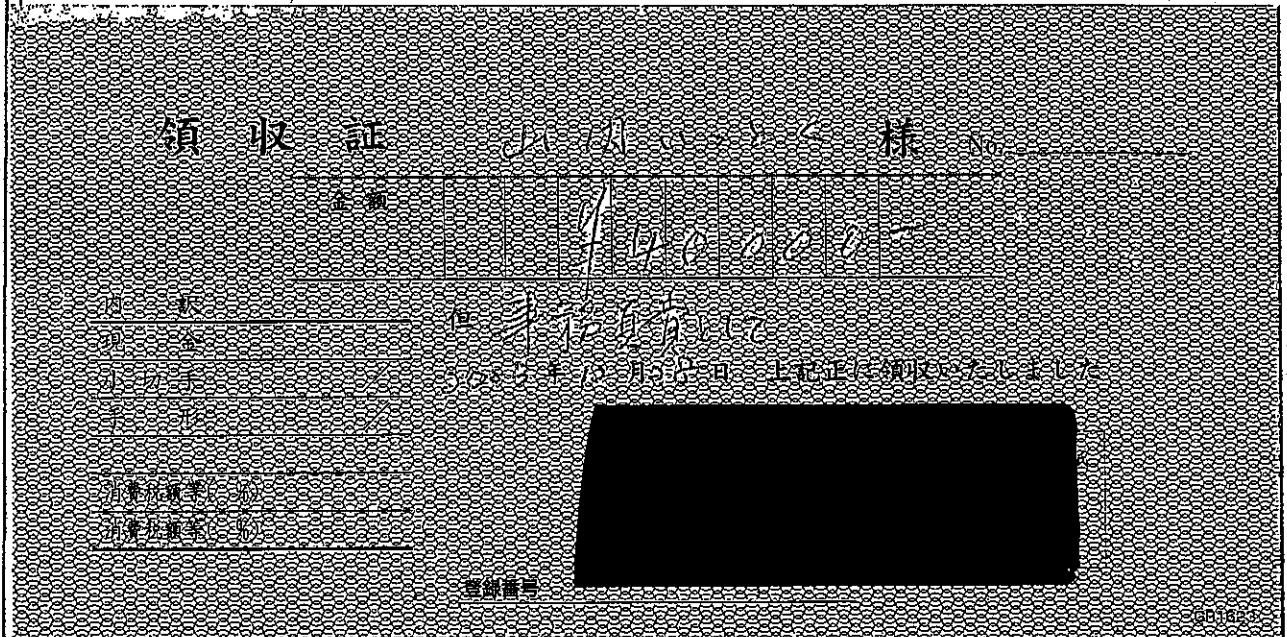

領収書等証拠書類貼付用紙

提出者

山内 ひとつく

| | | | | | |
|------|--------------------------------|---|--------------------------------|-----------------------------------|------|
| 使途項目 | <input type="checkbox"/> 調査研究費 | <input type="checkbox"/> 研修費 | <input type="checkbox"/> 広聴広報費 | <input type="checkbox"/> 要請陳情等活動費 | 整理番号 |
| | <input type="checkbox"/> 会議費 | <input type="checkbox"/> 資料作成費 | <input type="checkbox"/> 資料購入費 | <input type="checkbox"/> 事務所費 | |
| | <input type="checkbox"/> 事務費 | <input checked="" type="checkbox"/> 人件費 | | ※事務所費は職員のみ | |

<領収書等証拠書類貼付欄>

| | | | |
|-------|------------|-----------|--|
| 領収証 | | 山内 ひとつく 様 | |
| 金額 | ¥ 40,000 | | |
| 品名 | 事務費 | | |
| 年月日 | 2014年3月5日 | | |
| 領収者 | [Redacted] | | |
| 領収書番号 | [Redacted] | | |
| 消費税率 | [Redacted] | | |
| 消費税額 | [Redacted] | | |
| 消費税別額 | [Redacted] | | |
| 領収番号 | [Redacted] | | |

領収書等証拠書類貼付用紙

提出者

山内 いくとく

| | | | | | |
|------|--------------------------------|---|--------------------------------|-----------------------------------|------|
| 使途項目 | <input type="checkbox"/> 調査研究費 | <input type="checkbox"/> 研修費 | <input type="checkbox"/> 広聴広報費 | <input type="checkbox"/> 要請陳情等活動費 | 整理番号 |
| | <input type="checkbox"/> 会議費 | <input type="checkbox"/> 資料作成費 | <input type="checkbox"/> 資料購入費 | <input type="checkbox"/> 事務所費 | |
| | <input type="checkbox"/> 事務費 | <input checked="" type="checkbox"/> 人件費 | | ※事務所費は議員のみ | |

<領収書等証拠書類貼付欄>

領 収 証

山内 いくとく 様 No.

| | | | | | | | |
|----|--------|---|--------|---|---|--------|---|
| 金額 | 14,000 | 円 | 14,000 | 円 | = | 14,000 | 円 |
|----|--------|---|--------|---|---|--------|---|

事務費

2009年2月8日 山内いくとく 領収

山内いくとく

領収書等証拠書類貼付用紙

提出者

山内 いくとく

| | | | | | |
|------|--------------------------------|---|--------------------------------|-------------------------------------|------|
| 使途項目 | <input type="checkbox"/> 調査研究費 | <input type="checkbox"/> 研修費 | <input type="checkbox"/> 広聴広報費 | <input type="checkbox"/> 要請陳情等活動費 | 整理番号 |
| | <input type="checkbox"/> 会議費 | <input type="checkbox"/> 資料作成費 | <input type="checkbox"/> 資料購入費 | <input type="checkbox"/> 事務所費 | |
| | <input type="checkbox"/> 事務費 | <input checked="" type="checkbox"/> 人件費 | | <input type="checkbox"/> ※事務所費は職員のみ | |

<領収書等証拠書類貼付欄>

領 収 証

株式会社 山内 いくとく 株 No.

金額 40,000円

事由 事務費

年月日 2019年 2月 3日

正記正に領収いたしました。

消費税率 10%

消費税額 4,000円

消費税別額 44,000円

金額 44,000円

印 章

