

政務活動報告書

提出者 重松 幸次郎

使途項目	<input checked="" type="checkbox"/> 調査研究費	<input type="checkbox"/> 研修費	<input type="checkbox"/> 広聴広報費	<input type="checkbox"/> 要請陳情等活動費	整理番号 1
	<input type="checkbox"/> 会議費	<input type="checkbox"/> 資料作成費	<input type="checkbox"/> 資料購入費	<input type="checkbox"/> 事務所費	
	<input type="checkbox"/> 事務費	<input type="checkbox"/> 人件費	※事務所費は議員のみ		
実施日	2023年 4月 1日 ~ 2024年 3月 31日				
使途・事業名等	調査研究費：・宮崎県議会文化芸術振興会・宮崎県議会森林・林業活性化議員連盟・宮崎県議会防衛議員連盟・宮崎県議会観光振興議員連盟の年間活動費として				
<政務活動に要した経費>					
番号	領収日	費目	支出目的・内容等	按分率	充当額
1	3月 6日	調査研究費	宮崎県議会防衛議員連盟	/	6,232 円
2	3月 14日	調査研究費	宮崎県議会森林・林業活性化促進議員連盟	/	21,561 円
3	3月 14日	調査研究費	宮崎県観光振興議員連盟	/	24,144 円
4	3月 28日	調査研究費	宮崎県議会文化芸術振興会	/	7,483 円
5	月 日			/	円
6	月 日			/	円
7	月 日			/	円
8	月 日			/	円
9	月 日			/	円
10	月 日			/	円
11	月 日			/	円
12	月 日			/	円
※支出を証明する書類(領収書等)を提出すること。				《合計》	59,420 円
<政務活動の概要>※県外で政務活動を行った場合に記載すること。					
目的					
日付・相手方 ・場所	日付	相手方		場所	
	月 日				
	月 日				
	月 日				
	月 日				
内容・所見等					
備考					

※ 欄が不足する場合は、別紙に記載すること。

領収書等証拠書類貼付用紙

提出者

重松 幸次郎

使途項目	<input checked="" type="checkbox"/> 調査研究費	<input type="checkbox"/> 研修費	<input type="checkbox"/> 広聴広報費	<input type="checkbox"/> 要請陳情等活動費	整理番号
	<input type="checkbox"/> 会議費	<input type="checkbox"/> 資料作成費	<input type="checkbox"/> 資料購入費	<input type="checkbox"/> 事務所費	
	<input type="checkbox"/> 事務費	<input type="checkbox"/> 人件費		※事務所費は議員のみ	

<領収書等証拠書類貼付欄>

別紙のとおり

領 収 書

令和6年3月6日

重松 幸次郎 様

金 6,232 円也

ただし、令和5年度会費として

上記の金額正に領収いたしました。

宮崎県議会防衛議員連盟会長 山下 博三



支 出 明 細 書

(所属議員：令和5年6月28日～令和6年2月16日 34名

令和6年2月17日～令和6年3月31日 33名)

年月日	支出目的	支出額(円)
R5.12.1	令和5年度九州・沖縄防衛議員連盟連絡協議会会費 (振込手数料880円含む。)	120,880
R6.1.22	宮崎県防衛議員連盟連絡協議会大会関連経費 (講師手土産代、講師水代)	1,710
R6.1.30	宮崎県防衛協会団体会費	10,000
R6.1.30	令和5年度宮崎県防衛議員連盟連絡協議会大会会場代 (振込手数料550円含む)	76,550
R6.1.30	県外視察関連経費(視察先手土産代)	2,744
	合 計 A	211,884
	A÷34=①	6,232

議員一人あたりの金額合計 (①)	6,232
------------------	-------

領 収 書

令和6年3月14日

重松 幸次郎 様

金 21,561円也

但し、令和5年度会費として

上記の金額正に領収いたしました。

宮崎県議会森林・林業活性化促進議員連盟 会長 丸山 裕次郎



支 出 明 細 書

(所属議員数：令和5年6月28日～令和6年2月16日 39名)

年月日	支出目的	支出額 (円)
5年 8月29日	宮崎県森林・林業活性化議員連盟連絡会議会費	100,000
5年 9月 8日	森林・林業活性化促進議員連盟・九州連絡会議役員 会旅費	26,216
5年11月 2日	県外調査(熊本県)視察費	27,000
5年11月 2日	九州大会及び県外調査(熊本県)手土産代	3,858
5年12月 5日	九州大会及び県外調査(熊本県)バス借上代	283,830
6年 2月15日	宮崎県森林・林業活性化議員連盟連絡会議研修会費	100,000
6年 2月15日	九州大会負担金	300,000
合 計 (a)		840,904
議員1人当たり金額 $a \div 39 = b$		21,561

(所属議員数：令和6年2月17日～令和6年3月31日 38名)

年月日	支出目的	支出額 (円)
該当なし		0
合 計 (a)		0
議員1人当たり金額 $c \div 38 = d$		0

議員1人当たり金額合計 (b + d)	21,561
---------------------	--------

領 収 書

令和6年3月14日

重 松 幸次郎 殿

金 24,144 円也

ただし、令和5年度会費として

上記の金額正に領収いたしました。

宮崎県議会観光振興議員連盟 会長 外 山

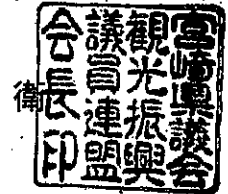

支 出 明 細 書 (令和5年度)

[所属議員数：令和5年6月28日～令和6年2月16日 37名]

[所属議員数：令和6年2月17日～令和6年3月14日 36名]

支出年月日	支 出 目 的	支出額(円)
5年 8月21日	南九州3県議会観光振興議員連盟役員会旅費(7/24)	47,348
5年 9月11日	九州観光振興議員連盟幹事会旅費(9/5)	26,994
5年11月10日	南九州観光振興会議負担金(11/13)	171,000
5年11月20日、27日	南九州観光振興会議負担金(キャンセル料)(11/13)	6,700
5年12月 8日	宮崎県観光振興懇談会お釣り準備金の両替手数料(12/11)	550
5年12月14日	宮崎県観光振興懇談会会場使用料等(12/11)	450,750
6年 2月 7日	九州観光振興大会負担金(2/8)	190,000
合 計		893,342

議員一人当たりの合計金額 (893,342÷37人=24,144円)

24,144円

領 収 証

令和6年3月28日

重松 幸次郎 様

金 7,483 円

但し、令和5年度の政務活動費として

宮崎県議会文化芸術振興

会長 日高 陽

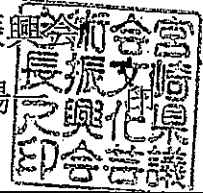

支出明細書

(所属議員数：32名)

令和5年4月1日～令和6年3月31日

支出年月日	支出目的	支出金額
令和6年3月28日	国際音楽祭のチケット補助	70,000
令和6年3月28日	「食は文化・県北調査」	169,459
合 計		239,459

○議員一人当たり金額

239,459 ÷ 32名 ≒ 7,483 円

政務活動報告書

提出者 重松 幸次郎

使途項目	<input checked="" type="checkbox"/> 調査研究費	<input type="checkbox"/> 研修費	<input type="checkbox"/> 広聴広報費	<input type="checkbox"/> 要請陳情等活動費	整理番号 2
	<input type="checkbox"/> 会議費	<input type="checkbox"/> 資料作成費	<input type="checkbox"/> 資料購入費	<input type="checkbox"/> 事務所費	
	<input type="checkbox"/> 事務費	<input type="checkbox"/> 人件費	※事務所費は議員のみ		

実施日	2024年 3月 18日 ~ 2024年 3月 19日
-----	-----------------------------

使途・事業名等 調査研究費：飼い主のいない猫対策や動物愛護に関する調査。

<政務活動に要した経費>

番号	領収日	費目	支出目的・内容等	按分率	充当額
1	3月 4日	航空券	ソラシドエア(宮崎-東京)	/	27,270円
2	3月 4日	航空券	ANA(名古屋-宮崎)	/	28,240円
3	3月 4日	宿泊費	アパホテル名古屋駅前	/	7,800円
4	3月 12日	交通費	JR九州(新幹線・東京-名古屋)	/	10,560円
5	3月 19日	交通費	モノレール、JR、メトロ、名古屋鉄道	/	3,022円
6	3月 19日	駐車場	宮崎空港駐車場(3月18~19日)	/	1,600円
7	月 日			/	円
8	月 日			/	円
9	月 日			/	円
10	月 日			/	円
11	月 日			/	円
12	月 日			/	円
※支出を証明する書類(領収書等)を提出すること。 《合計》					78,492円

<政務活動の概要> ※県外で政務活動を行った場合に記載すること。

目的	飼い主のいない猫対策や動物愛護に関する調査。
----	------------------------

日付・相手方・場所	日付	相手方	場所
		3月18日	環境省 自然環境局 動物愛護管理室
	3月18日	東京都中央区役所 議会事務局	東京都中央区築地一丁目1番1号
	3月18日	東京キャットガーディアン	東京都豊島区南大塚町3-50-1
	3月19日	笠松町役場 企画環境経済部	岐阜県羽島郡笠松町司町1番地
	月 日		

内容・所見等
 3月18日(月)、環境省・自然環境局の動物愛護管理室職員より、自治体が行う動物収容・譲渡対策施設の整備に対する補助、また災害時におけるペット同行避難運営施設の整備にかかる補助(いずれも補助率1/2以内)の状況を伺った。令和3年度から5年度まで予算額174百万円であり、令和6年度も同額予算を要望している。予算執行率は100%で、都道府県の「動物愛護センター」建設費や、市町の避難保護、譲渡会の施設整備に活用されている。との事だった。
 続いて、東京都中央区福祉保健課の職員より、飼い主のいない猫対策の説明を受けた。地元ボランティアの積極的な活動により、TNR(手術費は区が助成)を施して外での生活に戻さず、譲渡活動のできる施設(区内5箇所)で展開している。結果、去勢避妊の実施数も減少し、猫を遺棄しにくい環境が整いつつある。との事だった。
 次に東京都のJR大塚駅近くの「東京キャットガーディアン」にお邪魔し、開放型シェルターにおいて、譲渡会や猫カフェ、猫関連グッズの販売と、猫と暮らすための学びや相談にも応じている取組みを視察した。
 3月19日(火)、岐阜県笠松町役場にて「猫シェルターにおける保護」について調査。笠松競馬場のきゅう舎が移転するのに伴い、周辺に住み着いた野良猫が行き場を失う恐れがあるとして、空いたきゅう舎をシェルターに改装して保護している。岐阜県地方競馬組合が現在のきゅう舎を移転する計画を進めていますが、きゅう舎の周辺には230匹を超える野良猫が住み着いていて、移転により行き場を失うおそれが指摘されていた。このため、町はクラウドファンディング型のふるさと納税で集めた約700万円を投じ、空いたきゅう舎をシェルターに改装し、地元ボランティアグループとの協力があり、令和5年11月から猫の保護を始めていた。
 以上の調査内容を本県での、飼い主のいない猫の保護・譲渡・動物愛護啓発の取組みに活用したい。

備考

※ 欄が不足する場合は、別紙に記載すること。

領収書等証拠書類貼付用紙

提出者

重松 幸次郎

使途項目	<input checked="" type="checkbox"/> 調査研究費	<input type="checkbox"/> 研修費	<input type="checkbox"/> 広聴広報費	<input type="checkbox"/> 要請陳情等活動費	整理番号
	<input type="checkbox"/> 会議費	<input type="checkbox"/> 資料作成費	<input type="checkbox"/> 資料購入費	<input type="checkbox"/> 事務所費	2
	<input type="checkbox"/> 事務費	<input type="checkbox"/> 人件費		※事務所費は議員のみ	

<領収書等証拠書類貼付欄>

別紙のとおり

領収書

下記、正に領収致しました。

宛名 公明党宮崎県議団 重松幸次郎 様

金額 (税込)

¥27,270

クレジットカード JCBカード

(消費税10%対象
¥27,270(税込))

但し

運賃および税金・料金等

航空券番号

1010389273615013

照会番号

YGNEQ0

航空券発行日

2024/03/04

株式会社ソラシドエ

登録番号: T235000100260

領収書

WEB 6d0d411859-0N9S9-225323-0-1000

表示日 2024年03月04日(月)

公明党宮崎県議団 重松幸次郎

様

金額 ¥28,240- (税込)
クレジット支払い
(消費税10%対象 ¥28,240- (税込))

但し 運賃および税金・料金等

航空券発行日 2024年03月04日(月)

上記、正に領収いたしました。

航空券番号	1010389277195012
照会番号	6GW2E3

ANA | A STAR ALLIANCE MEMBER

全日本空輸株式会社 All Nippon Airways Co.,Ltd.
登録番号: T1010401099027

予約内容の照会 - アバホテル〈名古屋駅前〉

宿泊施設の所在地・連絡先をご確認ください。

このページを印刷してご持参いただくことをお勧めします。

印刷時は、内容が途切れないように印刷設定にご注意ください。

予約番号：0CKQJ5C9

予約申込日時：2024年03月04日 21:53

宿泊内容

宿泊施設	アバホテル〈名古屋駅前〉	宿詳細をみる
	所在地：〒453-0014 愛知県名古屋市中村区則武1-5-3	
	連絡先：0570-074-011 (0:00-24:00)	
宿泊プラン	【素泊まり・事前決済限定】非接触1秒チェックイン体験プラン	
	ポイント10.2% 食事なし オンラインカード決済専用	
部屋タイプ	シングルルーム <input type="checkbox"/> 全室禁煙 <input type="checkbox"/>	
宿泊日程	2024年03月18日(月) から 1泊	
チェックイン予定時間	19:00 チェックイン予定時間に遅れる場合は、必ず宿泊施設にご連絡ください。	
チェックアウト日	2024年03月19日(火)	
チェックアウト時間	~10:00	
部屋数	1部屋	
料金明細	1泊目	1部屋目： 7,800円(大人)x1名 小計： 7,800円
合計料金	7,800円(税込・サービス料込)	
利用ポイント	利用ポイント	0
	※ポイントを利用してご予約され、現地で精算される場合は、「ポイントを使っています」とお伝えいただくとスムーズです。 ポイント利用後の請求額になっているか精算時にご確認ください。	
	ポイント利用後	7,800円(税込)
支払料金	オンラインカード決済	7,800円(税込・サービス料込)
	今回ご利用のオンラインカード決済のお引き落とし金額となります。	
料金特記	入湯税等の地方税の他、下記費用も(記載があれば)別途必要です。 ----	
サイト上からの 変更・取消操作が できる期限	当日の24時00分まで 上記を過ぎた場合は、宿泊施設に直接ご連絡ください。 キャンセル料についてはキャンセル規定をご確認ください。	
宿泊代表者		
宿泊代表者氏名	重松 幸次郎 (シゲマツ コウジロウ)	

領収書等証拠書類貼付用紙

提出者

重松 幸次郎

使途項目	<input checked="" type="checkbox"/> 調査研究費	<input type="checkbox"/> 研修費	<input type="checkbox"/> 広報広報費	<input type="checkbox"/> 要請陳情等活動費	整理番号 2
	<input type="checkbox"/> 会議費	<input type="checkbox"/> 資料作成費	<input type="checkbox"/> 資料購入費	<input type="checkbox"/> 事務所費	
	<input type="checkbox"/> 事務費	<input type="checkbox"/> 人件費	※事務所費は議員のみ		

<領収書等証拠書類貼付欄>

領 収 書 重松幸次郎 様

Receipt
 領収年月日 2024-3-12 登録番号: T6290001012621
 金額 ¥10,560 税10%

上記金額確かに領収いたしました
 購入商品 JR乗車券類
 (50397 枚)
 九州旅客鉄道株式会社
 宮崎駅RN1発行 60398-01

印紙税申告納
 付につき博多
 税務署承認済

新幹線

¥10,560

東京 - 名古屋

ICカード残額ご利用明細

券類履歴 (最新 20件)

年月日	種別	利用駅	種別	利用駅	残額
0318	入場	東京	出場	東京	4016
0318	入場	JR東	出場	JR東	4039
0318	現金	JR東			4233
0318	入場	外日	出場	外日	4253
0318	入場	外日	出場	外日	4075
0318	入場	外日	出場	外日	4866
0318	入場	JR東	出場	JR東	4720
0318	入場	JR東	出場	JR東	4720
0318	入場	名古屋	出場	名古屋	4102
0318	入場	名古屋	出場	名古屋	3092
0318	入場	名古屋	出場	名古屋	2192

2024-3-19 18:16 宮崎駅券184発行
 (ご利用ありがとうございます) 九州旅客鉄道株式会社

3月18日 ~ 3月19日

- ・ EIL-IV 519
- ・ JR 146
- ・ XIC 178.209
- ・ 名古屋鉄道 570
- ・ 1特急 1400

3,022

領収書等証拠書類貼付用紙

提出者

重松 幸次郎

使途項目	<input checked="" type="checkbox"/> 調査研究費	<input type="checkbox"/> 研修費	<input type="checkbox"/> 広聴広報費	<input type="checkbox"/> 要請陳情等活動費	整理番号 2
	<input type="checkbox"/> 会議費	<input type="checkbox"/> 資料作成費	<input type="checkbox"/> 資料購入費	<input type="checkbox"/> 事務所費	
	<input type="checkbox"/> 事務費	<input type="checkbox"/> 人件費	※事務所費は職員のみ		

<領収書等証拠書類貼付欄>

一般財団法人
空港振興・環境整備支援機構

宮崎空港駐車場
TEL 0985-56-5367

クレジット御利用明細

入庫日時 2024年03月18日 06時39分
精算日時 2024年03月19日 15時17分
No.04-000073 券No.01-577467

駐車料金(777) 1600円

料金計 1,600円

クレジット支払 1,600円

投入現金 0円
釣銭額 0円

クレジット支払

カード会社: JCB GROUP
処理通番: H42H8
AID : A0000000651010

3A 18日
3A 19日 } 2日間

宮崎空港駐車場

1600円

政務活動報告書

提出者 重松 幸次郎

使途項目	<input checked="" type="checkbox"/> 調査研究費	<input type="checkbox"/> 研修費	<input type="checkbox"/> 広聴広報費	<input type="checkbox"/> 要請陳情等活動費	整理番号 3
	<input type="checkbox"/> 会議費	<input type="checkbox"/> 資料作成費	<input type="checkbox"/> 資料購入費	<input type="checkbox"/> 事務所費	
	<input type="checkbox"/> 事務費	<input type="checkbox"/> 人件費	<input type="checkbox"/> ※事務所費は議員のみ		

実施日	2024年 2月 8日 ~ 2024年 2月 9日
-----	---------------------------

使途・事業名等 調査研究費：九州観光振興議員連盟総会及び第6回九州観光振興大会の参加

<政務活動に要した経費>

番号	領収日	費目	支出目的・内容等	按分率	充当額
1	2月 27日	旅費・宿泊費	大会参加への、航空券、JR券、宿泊費	/	48,910 円
2	2月 9日	駐車場	宮崎空港駐車場 (2月8日~9日の2日間)	/	1,400 円
3	月 日			/	円
4	月 日			/	円
5	月 日			/	円
6	月 日			/	円
7	月 日			/	円
8	月 日			/	円
9	月 日			/	円
10	月 日			/	円
11	月 日			/	円
12	月 日			/	円
※支出を証明する書類 (領収書等) を提出すること。				《合計》	50,310 円

<政務活動の概要> ※県外で政務活動を行った場合に記載すること。

目的 九州観光振興議員連盟総会及び第6回九州観光振興大会の参加

日付・相手方・場所	日付	相手方	場所
	2月 8日	九州観光振興議員連盟	ホテルニューオータニ佐賀 (佐賀市)
月 日			
月 日			
月 日			

内容・所見等
はじめに、日本のゲームソフト販売・開発会社、出版社である株式会社スクウェア・エニックスのプロデューサー市川 雅統氏による『「ロマンシング佐賀」プロジェクト10年目へ向けて~冒険はいっだって想いのままに』と題しての基調講演があり、佐賀県の情報発信だけでなく、「サガ」シリーズの活性化につながり、その後のゲームソフト「ロマンシング・サガ リ・ユニバース」の大ヒットに繋がったことを紹介。佐賀県との継続的かつ多様な関係を築きながら、プロジェクトを遂行している。
次に一般社団法人九州観光機構の里浦 徹事業本部長より「九州観光機構のミッション」と題し、(1)九州における魅力ある観光地づくり、(2)国内・海外観光客等の九州への誘客の推進、(3)観光産業の振興と九州経済の発展を目指し、『アドベンチャートラベル』『九州オルレ』『ツール・ド・九州』そして海外メディア戦略などの現状分析や課題解決、マーケティングの開発等に励んでいることを紹介された。
九州が一つとなって、観光振興と経済活動の両翼での発展につなげていく重要性を感じた。

備考

※ 欄が不足する場合は、別紙に記載すること。

領収書等証拠書類貼付用紙

提出者

重松 幸次郎

使途項目	<input checked="" type="checkbox"/> 調査研究費	<input type="checkbox"/> 研修費	<input type="checkbox"/> 広聴広報費	<input type="checkbox"/> 要請陳情等活動費	整理番号 3
	<input type="checkbox"/> 会議費	<input type="checkbox"/> 資料作成費	<input type="checkbox"/> 資料購入費	<input type="checkbox"/> 事務所費	
	<input type="checkbox"/> 事務費	<input type="checkbox"/> 人件費	※事務所費は議員のみ		

<領収書等証拠書類貼付欄>

領 収 書

重松 幸次郎 様

適格請求書発行事業者番号T6350001004315

金 額 ¥48,910-

内消費税 4,447円 含みます

但 宮崎県議会九州観光振興議員連盟総会・第6回九州観光振興大会 県外調査費用として

2月8日団体航空券 宮崎/福岡ANA4660 18,000円

2月9日団体航空券 福岡/宮崎ANA4663 18,000円

2月8日,9日JR自由席特急券 博多/佐賀(往復)・発券手数料(550円合) 4,810円

2月8日宿泊代 東横INN佐賀駅前(朝食サービス・税込) 8,100円

上記の金額正に領収いたしました。

トラベルワン株式会社

令和6年 2月 27日 (本社) 宮崎市松橋1丁目13-12 電話 0985-41-7000

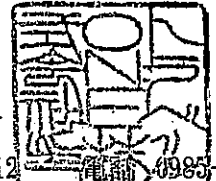

領収書等証拠書類貼付用紙

提出者

重松 幸次郎

用途項目	<input checked="" type="checkbox"/> 調査研究費	<input type="checkbox"/> 研修費	<input type="checkbox"/> 広報広報費	<input type="checkbox"/> 要請陳情等活動費	整理番号 3
	<input type="checkbox"/> 会議費	<input type="checkbox"/> 資料作成費	<input type="checkbox"/> 資料購入費	<input type="checkbox"/> 事務所費	
	<input type="checkbox"/> 事務費	<input type="checkbox"/> 人件費	※事務所費は職員のみ		

<領収書等証拠書類貼付欄>

一般財団法人
空港振興・環境整備支援機構

宮崎空港駐車場
TEL 0985-56-5367

クレジット御利用明細

入車日時 2024年02月08日 07時50分
精算日時 2024年02月09日 11時03分
No.05-000105 券No.01-522251

駐車料金 (777) 1400円

料金計 1,400円

クレジット支払 1,400円

投入現金 0円
釣銭額 0円

クレジット支払

カード会社 : JCB GROUP
処理通番 : H3U00
AID : A0000000651010

九州観光振興
議員連盟

2月8日・9日

駐車場

1,400円

政務活動報告書

提出者 重松 幸次郎

使途項目	<input checked="" type="checkbox"/> 調査研究費	<input type="checkbox"/> 研修費	<input type="checkbox"/> 広報広報費	<input type="checkbox"/> 要請陳情等活動費	整理番号 4
	<input type="checkbox"/> 会議費	<input type="checkbox"/> 資料作成費	<input type="checkbox"/> 資料購入費	<input type="checkbox"/> 事務所費	
	<input type="checkbox"/> 事務費	<input type="checkbox"/> 人件費	※事務所費は職員のみ		
実施日	2024年 1月 31日 ~			2024年 2月 3日	
使途・事業名等	調査研究費:全国災害ボランティア職員連盟で、福島県にある「東京電力福島第一原子力発電所（廃炉資料館）」と、「東日本大震災・原子力災害 伝承館」を視察した。				
<政務活動に要した経費>					
番号	領収日	費目	支出目的・内容等	按分率	充当額
1	2月 1日	研修費	全国災害ボランティア職員連盟による研修参加費	/	23,500 円
2	1月 16日	旅費・宿泊	旅工房（宮崎ー羽田往復・宿泊費）	/	74,570 円
3	1月 2日	交通費	JR九州（新幹線：東京駅ー福島駅の往復）	/	18,020 円
4	2月 3日	駐車場	宮崎空港駐車場	/	2,400 円
5	月 日			/	円
6	月 日			/	円
7	月 日			/	円
8	月 日			/	円
9	月 日			/	円
10	月 日			/	円
11	月 日			/	円
12	月 日			/	円
※支出を証明する書類（領収書等）を提出すること。				《合計》	118,490 円
<政務活動の概要>※県外で政務活動を行った場合に記載すること。					
目的	全国災害ボランティア職員連盟（21名）で、福島県にある「東京電力福島第一原子力発電所（廃炉資料館）」と、「東日本大震災・原子力災害 伝承館」を視察した。				
日付・相手方・場所	日付	相手方		場所	
	2月 1日	東京電力福島第一原子力発電所（廃炉資料館）		福島県双葉郡富岡町中央3丁目	
	2月 2日	東日本大震災・原子力災害伝承館		福島県双葉郡双葉町大字中野	
	2月 2日	中間貯蔵施設 等		福島県双葉郡双葉町大熊町	
	月 日				
内容・所見等	福島第一原子力発電所の事故から12年が経ち、現場の作業員の方々の努力により、安全を最優先としながら、廃炉作業が進められていた。一方で、廃炉は世界に前例のない困難な取組みであることを改めて認識し、地域と社会の理解を得ながら、建屋の撤去や原子炉格納容器内の燃料デブリの取り出し、ALPS処理水の処分など、安全かつ着実に作業を進められていた。				
	一方の、東日本大震災・原子力災害 伝承館においては、2011（平成23）年3月11日午後2時46分に発生し、日本観測史上最大規模となる最大震度7（福島県内は震度6強）の東北地方太平洋沖地震（モーメントマグニチュード9.0）が東日本一帯を襲い、大津波による全国の死者・行方不明者は1万8000人以上となったことを記録し、東京電力福島第一原発事故に伴う原子力災害により、福島県では今も数万人が古里を離れての生活を余儀なくされ、前述した第一原発の廃炉や風評被害への対応は終わりが見えない。また県内の犠牲者は4,000人を超え、このうち避難生活での体調変化や過労など間接的な原因で亡くなる「震災関連死」は2,000人以上に上り、福島県民の経験した複合災害の過酷さや、そして今もその影響が続いていることを伝承される施設の見学であった。現地に来なければわからない貴重な資料や現場の声を聞くことができ、復興に向けては全国民が理解し支援していく重要性を感じてきた。				
備考					

※ 欄が不足する場合は、別紙に記載すること。

領収書等証拠書類貼付用紙

提出者

重松 幸次郎

使途項目	<input checked="" type="checkbox"/> 調査研究費	<input type="checkbox"/> 研修費	<input type="checkbox"/> 広聴広報費	<input type="checkbox"/> 要請陳情等活動費	整理番号 4
	<input type="checkbox"/> 会議費	<input type="checkbox"/> 資料作成費	<input type="checkbox"/> 資料購入費	<input type="checkbox"/> 事務所費	
	<input type="checkbox"/> 事務費	<input type="checkbox"/> 人件費		※事務所費は職員のみ	

<領収書等証拠書類貼付欄>

領収書

NO

重松 幸次郎 様

25,000円 但、福島研修会参加費

上記正に領収いたしました

令和6年 2月 1日

全国災害ボランティア議員連盟

会計

事務所 福井県越前市



25,000 - 1,500 = 23,500
(差金)

領収書等証拠書類貼付用紙

提出者

重松 幸次郎

使途項目	<input checked="" type="checkbox"/> 調査研究費	<input type="checkbox"/> 研修費	<input type="checkbox"/> 広報広報費	<input type="checkbox"/> 要請陳情等活動費	整理番号 4
	<input type="checkbox"/> 会議費	<input type="checkbox"/> 資料作成費	<input type="checkbox"/> 資料購入費	<input type="checkbox"/> 事務所費	
	<input type="checkbox"/> 事務費	<input type="checkbox"/> 人件費	※事務所費は職員のみ		

<領収書等証拠書類貼付欄>

みやぎんキャッシュサービス
毎度ご利用いただきありがとうございます。

カードご利用明細控
ご利用の明細は下記のとおりです。どうぞお確かめ下さい。裏面もご覧下さい。

お取引日	お取引店	お取引番号	機械番号
06-01-16	0080	5	0005
銀行番号	支店番号	口座番号	
[REDACTED]			
お取引時刻	お振込通番	お取引内容	
9:04:24	2	お振込	
ご利用手数料	お取引金額		
優遇	*74,570		
お取引後残額			
[REDACTED]			
ご案内 振込控です大切に保管して下さい			
[REDACTED]			
ユ. タビコウボウ 様			
シゲマツ コウジロウ 様			
お取引金額			
万*	五千*	千*	おつり
500*	100*	50*	
10*	5*	1*	

出金機番号

MIYAZAKI BANK

旅工房

航空券

・宿泊

¥ 74,570-

領収書等証拠書類貼付用紙

提出者

重松 幸次郎

使途項目	<input checked="" type="checkbox"/> 調査研究費	<input type="checkbox"/> 研修費	<input type="checkbox"/> 広聴広報費	<input type="checkbox"/> 要請陳情等活動費	整理番号 4
	<input type="checkbox"/> 会議費	<input type="checkbox"/> 資料作成費	<input type="checkbox"/> 資料購入費	<input type="checkbox"/> 事務所費	
	<input type="checkbox"/> 事務費	<input type="checkbox"/> 人件費		※事務所費は職員のみ	

<領収書等証拠書類貼付欄>

領 収 書 重松幸次郎様

Receipt
領収年月日 2024-1-2 登録番号: T6290001012621
金額 ¥18,020 税10%

【クレジット扱い】
購入商品 JR乗車券類
(30234 4枚)
九州旅客鉄道株式会社
宮崎駅-R発行 40235-01

印紙税申告納
付につき博多
税務署承認済

新幹線

東京駅 — 福島

福島 — 東京駅

¥18,020 -

領収書等証拠書類貼付用紙

提出者

重松 幸次郎

使途項目	<input checked="" type="checkbox"/> 調査研究費	<input type="checkbox"/> 研修費	<input type="checkbox"/> 広聴広報費	<input type="checkbox"/> 要請陳情等活動費	整理番号 4
	<input type="checkbox"/> 会議費	<input type="checkbox"/> 資料作成費	<input type="checkbox"/> 資料購入費	<input type="checkbox"/> 事務所費	
	<input type="checkbox"/> 事務費	<input type="checkbox"/> 人件費	※事務所費は職員のみ		

<領収書等証拠書類貼付欄>

一般財団法人
空港振興・環境整備支援機構

宮崎空港駐車場
TEL 0985-56-5367

クレジット御利用明細

入庫日時 2024年01月31日 14時53分
精算日時 2024年02月03日 10時23分
No.04-000010 券No.01-513466

駐車料金 (777) 2400円

料金計 2,400円

クレジット支払 2,400円

投入現金 0円
釣銭額 0円

クレジット支払

カード会社 : JCB GROUP
処理通番 : H3SSY
AID : A0000000651010

全国災害ボランティア
議員連盟

福島県

東京電力福島第一

原子力発電所等

研修へ

政務活動報告書

提出者

重松 幸次郎

使途項目	<input checked="" type="checkbox"/> 調査研究費	<input type="checkbox"/> 研修費	<input type="checkbox"/> 広聴広報費	<input type="checkbox"/> 要請陳情等活動費	整理番号 5
	<input type="checkbox"/> 会議費	<input type="checkbox"/> 資料作成費	<input type="checkbox"/> 資料購入費	<input type="checkbox"/> 事務所費	
	<input type="checkbox"/> 事務費	<input type="checkbox"/> 人件費	※事務所費は議員のみ		

実施日 2023年 11月 20日 ~ 2023年 11月 21日

使途・事業名等 調査研究費：東京都内にて政策調査および要望陳情

番号	領収日	費目	支出目的・内容等	按分率	充当額
1	11月 18日	お土産	みやざき物産館にて、お菓子を3個購入	/	6,675 円
2	11月 13日	交通費	富崎空港ー羽田空港（往路）、羽田空港ー熊本空港（復路）	/	54,400 円
3	11月 13日	宿泊費	リッチモンドホテル東京水道橋	/	12,200 円
4	11月 21日	交通費	東京都内（メトロ・JR・京浜急行・モノレール）	/	1,643 円
5	月 日			/	円
6	月 日			/	円
7	月 日			/	円
8	月 日			/	円
9	月 日			/	円
10	月 日			/	円
11	月 日			/	円
12	月 日			/	円

※支出を証明する書類（領収書等）を提出すること。 《合計》 74,918 円

<政務活動の概要> ※県外で政務活動を行った場合に記載すること。

目的 東京都内にある「視覚障がい情報普及支援協会」の訪問、及び参議院議員会館にて「総務省」からの入札参加資格制度の共通化について、「(協)日本接骨師会」からの陳情・要望活動の申し入れ。等

日付・相手方・場所	日付	相手方	場所
	11月 20日	日本視覚障がい情報普及支援協会	東京都新宿区新小川町1番14号
11月 21日	参議院議員会館「河野議員室・窪田議員室」	東京都千代田区永田町2丁目1-1	
月 日			
月 日			
月 日			

内容・所見等
 11月20日に、私と今村議員と二人で、「日本視覚障がい情報普及支援協会（東京都新宿区）」にて、能登谷理事長様から『音声コード(ユニボイス)』の内容説明を伺った。この音声コードは音声コードとは、約800文字のテキストデータを二次元コード（ユニボイス・コード）に変換したものです。この音声コードを印刷物の所定の位置に配置し、読み上げ装置やスマートフォンアプリで読み込むことで記録された文字情報を音声で聞くことができます。このアプリは、視覚障がい者のみならず、高齢者や日本語を理解できない外国籍市民にも有効との説明を受けました。
 翌日21日には私と今村議員とで、参議院議員会館にて、河野義博議員室にて総務省の職員から「入札参加資格制度」の自治体共通化の取組みについて説明を受けました。総務省モデルを基準に、自治体ごとでフォームが違う申請書類を統一化することで、業界の事務負担の軽減に資することは、人手不足・省力化につながることをお聞きしました。
 午後には窪田哲也議員室にて、窪田議員、私と工藤議員との3名で、「(協)日本接骨師会」の登山会長をはじめ御一行5名から、厚生労働省へ『柔道整復師医療における要望』を受け、その内容確認と、今後の進め方を検討して参りました。

備考 y

※ 欄が不足する場合は、別紙に記載すること。

領収書等証拠書類貼付用紙

提出者

重松 幸次郎

使途項目	<input checked="" type="checkbox"/> 調査研究費	<input type="checkbox"/> 研修費	<input type="checkbox"/> 広聴広報費	<input type="checkbox"/> 要請陳情等活動費	整理番号 5
	<input type="checkbox"/> 会議費	<input type="checkbox"/> 資料作成費	<input type="checkbox"/> 資料購入費	<input type="checkbox"/> 事務所費	
	<input type="checkbox"/> 事務費	<input type="checkbox"/> 人件費		※事務所費は職員のみ	

<領収書等証拠書類貼付欄>



みやざき物産館KONNE
宮崎市宮田町1-6宮崎県庁8号館
電話：0985-22-7389

【 領 収 証 】

2023年11月18日(土) 9:45 No:0003

4973110145083
1602宮崎マンゴーラングドシャ
2.4枚入
単2,225× 4個 ※ ¥8,900
2600000116411
4999紙袋 22
単22× 4個 ¥88

小 計 ¥8,988
内税10%対象額 10.00% ¥88
内税10%額 10.00% ¥8
内税8%対象額 8.00% ¥8,900
内税8%額 8.00% ¥659
合 計 ¥8,988
(内消費税等 ¥667)

お預り ¥10,088
お釣り ¥1,100



A2023111800030782A

※印は軽減税率適用商品です
(公社)宮崎県物産貿易振興センター
事業者番号 T8350005000168

11月20日、日本視覚障がい情報普及

11月21日、河野事務所

11月21日、窪田事務所(日本接骨師会)

合計¥6675

取引No0782 8点買

お土産

- 日本視覚障がい情報普及
- 河野事務所
- 日本接骨師会(窪田事務所)

¥6675-

(223 x 3ヶ所 = 6675円)

領収書等証拠書類貼付用紙

提出者

重松 幸次郎

使途項目	<input checked="" type="checkbox"/> 調査研究費	<input type="checkbox"/> 研修費	<input type="checkbox"/> 広報広報費	<input type="checkbox"/> 要請陳情等活動費	整理番号 5
	<input type="checkbox"/> 会議費	<input type="checkbox"/> 資料作成費	<input type="checkbox"/> 資料購入費	<input type="checkbox"/> 事務所費	
	<input type="checkbox"/> 事務費	<input type="checkbox"/> 人件費		※事務所費は職員のみ	

<領収書等証拠書類貼付欄>

ICカード残額利用明細

ICカード番号: [REDACTED]

残額履歴 (最新18件)

日	種別	利用区	種別	利用区	残額
11/20	入場	京浜急行	出場	東京都交	*421
11/20	入場	以下口	出場	以下口	*3628
11/20	入場	以下口	出場	以下口	*3562
11/21	入場	以下口	出場	以下口	*3384
11/21	入場	JR東	出場	JR東	*3205
11/21	入場	JR東	出場	JR東	*3060
11/21	入場	東京宅	出場	東京宅	*2568

2023/12/12 16:09 有効期限 1.8.4 発行

ご利用ありがとうございました。

(1/1) 九州旅客鉄道株式会社

11/20 羽田空港 — 日本橋 583 } 679

" 日本橋 — 飯田橋 66

11/21 後樂園 — 永田町 178

" 永田町 — 有楽町 178

" 有楽町 — 浜松町 146

" 浜松町 — 羽田空港 492

1,643

領収書等証拠書類貼付用紙

提出者

重松 幸次郎

使途項目	<input checked="" type="checkbox"/> 調査研究費	<input type="checkbox"/> 研修費	<input type="checkbox"/> 広聴広報費	<input type="checkbox"/> 要請陳情等活動費	整理番号 5
	<input type="checkbox"/> 会議費	<input type="checkbox"/> 資料作成費	<input type="checkbox"/> 資料購入費	<input type="checkbox"/> 事務所費	
	<input type="checkbox"/> 事務費	<input type="checkbox"/> 人件費	※事務所費は職員のみ		

<領収書等証拠書類貼付欄>

11月 20日 宮崎 - 羽田) 54,400
 11月 21日 羽田 - 宮崎)
 ホテル宿泊 (4,747ホテル) 12,200

66,600

みやぎんキャッシュサービス
 毎度ご利用いただきありがとうございます。

カードご利用明細控
 ご利用の明細は下記のとおりです。どうぞお確かめ下さい。裏面もご覧下さい。

お取引日	お取扱店	お取引番号	機械番号
05-11-13	0083	258	0030
銀行番号	支店番号	口座番号	
お取引時刻	お振込通番	お取引内容	
13:56:06	26	お振込	
ご利用手数料 優遇	お取引金額 *66,600		
お取引後残額			

ご案内
振込控です大切に保管して下さい

ご依頼人
タビコウボウ 様

ご依頼人
シゲマツ コウジロウ 様

お取引
万*五千*千* おつり
500* 100* 50*
10* 5* 1*

MIYAZAKI BANK

政務活動報告書

提出者 重松 幸次郎

使途項目	<input checked="" type="checkbox"/> 調査研究費	<input type="checkbox"/> 研修費	<input type="checkbox"/> 広聴広報費	<input type="checkbox"/> 要請陳情等活動費	整理番号 6
	<input type="checkbox"/> 会議費	<input type="checkbox"/> 資料作成費	<input type="checkbox"/> 資料購入費	<input type="checkbox"/> 事務所費	
	<input type="checkbox"/> 事務費	<input type="checkbox"/> 人件費	※事務所費は職員のみ		
実施日	2023年 11月 13日 ~		2023年 11月 14日		
使途・事業名等	調査研究費：第30回 南九州観光振興会議（令和5年11月13日）に出席				
<政務活動に要した経費>					
番号	領収日	費目	支出目的・内容等	按分率	充当額
1	11月13日	交通費	高速料金（宮崎～都城・末吉財部～鹿児島本線）	/	2,960円
2	11月14日	交通費	高速料金（鹿児島本線～末吉財部・都城～宮崎）	/	2,960円
3	11月14日	宿泊費	城山ホテル鹿児島	/	21,800円
4	月 日			/	円
5	月 日			/	円
6	月 日			/	円
7	月 日			/	円
8	月 日			/	円
9	月 日			/	円
10	月 日			/	円
11	月 日			/	円
12	月 日			/	円
※支出を証明する書類（領収書等）を提出すること。 《合計》					27,720円
<政務活動の概要> ※県外で政務活動を行った場合に記載すること。					
目的	南九州観光振興会議				
日付・相手方・場所	日付	相手方		場所	
	11月13日	南九州観光振興会議		鹿児島県鹿児島市	
	月 日				
	月 日				
	月 日				
内容・所見等	南九州3県による、観光振興の会議。基調講演として「観光DXが創る南九州の未来～デジタル前提の観光地経営が重要」というタイトルで、鹿児島県DX推進アドバイザーの陣内 祐樹氏より、全国のデジタル観光事例の紹介や、南九州の特性を生かした観光連携の事例を紹介があり、大変参考になった。その後の会議では議題として、①コロナ禍の厳しい環境下における3県観光の総括について（宮崎県からはジモ・ミヤ・タビキャンペーンの紹介）、②コロナ後に向けた3県の連携について、③交通ネットワークの形成について、を協議した。本県の観光振興にとっても大変に意義のある会合であった。				
備考					
※ 欄が不足する場合は、別紙に記載すること。					

領収書等証拠書類貼付用紙

提出者

重松 幸次郎

使途項目	<input checked="" type="checkbox"/> 調査研究費	<input type="checkbox"/> 研修費	<input type="checkbox"/> 広聴広報費	<input type="checkbox"/> 要請陳情等活動費	整理番号
	<input type="checkbox"/> 会議費	<input type="checkbox"/> 資料作成費	<input type="checkbox"/> 資料購入費	<input type="checkbox"/> 事務所費	6
	<input type="checkbox"/> 事務費	<input type="checkbox"/> 人件費	※事務所費は議員のみ		

<領収書等証拠書類貼付欄>

別紙のとおり

第30回 南九州観光振興会議

11月13日

高連往路

ご利用ありがとうございます。



料金所では一旦停車してください。

利用証明書

料金所 都城

お問い合わせは、西日本お客さまセンター
フリーダイヤル 0120-924-863
上記番号をご利用になれないお客さまは
06-6876-9031 (通話料有料)

23年11月13日 11時36分

車種 普通

通行料金 ¥1,070-
(外払)

-入口料金所- 宮崎
ETC 有効期限 25年 3月
会員番号 (支払 - 1回払い)

西日本高速道路株式会社
大阪府大阪市北区堂島1-6-20
取扱番号 205-01091114-00

ご利用ありがとうございます。



料金所では一旦停車してください。

利用証明書

料金所 鹿児島本線

お問い合わせは、西日本お客さまセンター
フリーダイヤル 0120-924-863
上記番号をご利用になれないお客さまは
06-6876-9031 (通話料有料)

23年11月13日 13時01分

車種 普通

通行料金 ¥1,890-
(外払)

-入口料金所- 末吉財部
ETC 有効期限 25年 3月
会員番号 (支払 - 1回払い)

西日本高速道路株式会社
大阪府大阪市北区堂島1-6-20
取扱番号 215-00021214-00

2,960円

ご利用ありがとうございます。



料金所では一旦停車してください。

利用証明書

料金所 末吉財部

お問い合わせは、西日本お客さまセンター
フリーダイヤル 0120-924-863
上記番号をご利用になれないお客さまは
06-6876-9031 (通話料有料)

23年11月14日 8時31分

車種 普通

通行料金 ¥1,890-
(外払)

-入口料金所- 鹿児島本線
ETC 有効期限 25年 3月
会員番号 (支払 - 1回払い)

西日本高速道路株式会社
大阪府大阪市北区堂島1-6-20
取扱番号 206-00240751-00

ご利用ありがとうございます。



料金所では一旦停車してください。

利用証明書

料金所 宮崎

お問い合わせは、西日本お客さまセンター
フリーダイヤル 0120-924-863
上記番号をご利用になれないお客さまは
06-6876-9031 (通話料有料)

23年11月14日 9時37分

車種 普通

通行料金 ¥1,070-
(外払)

-入口料金所- 都城
ETC 有効期限 25年 3月
会員番号 (支払 - 1回払い)

西日本高速道路株式会社
大阪府大阪市北区堂島1-6-20
取扱番号 204-00500915-00

高連復路

2,960円

合計
5,920円

ご利用明細書
STATEMENT

SHIROYAMA HOTEL
kagoshima

お名前 重松 幸次郎 様

城山観光株式会社
登録番号:T6340001002245

お部屋番号 747 ご人数 1
ご到着 2023/11/13 ご出発 2023/11/14

〒890-8586 鹿児島市新照院町41-1
41-1, Shinshoincho kagoshima, 890-8586 Japan
TEL:099-224-2211 FAX:099-224-2222
URL:https://www.shiroyama-g.co.jp/

日付	ご明細	部屋番号	料金	お支払等	備考
11/13	◇ご宿泊料金	747	20,350		
	◇駐車場代(宿泊)		1,300		
	■入湯税(大人)		150	*	



[クレジットカード売上票]
CREDIT CARD SALES SLIP

加盟店名 SHIROYAMA HOTEL 01-1
MERCHANT 099-224-2211
ご利用日 DATE 2023/11/14 07:26:14
カード番号 CARD NO. IC

伝票番号 30028	有効期限 XX年XX月	取引内容 売上
SLIP NO.	EXP DATE	TRAN TYPE
支払区分 一括	取扱区分 110	商品区分 0300
PMT TYPE		COM CODE
端末番号 49743-510-42179	カード会社 TSカード(739)	
CARD COMPANY		
承認番号 APPROVAL CODE 026755		
処理通番 TRAN NO. 318661		
金額 AMOUNT	¥21,800	
合計金額 TOTAL AMOUNT	¥21,800	

ご利用ご案内
またのご来店を
お待ちしております。
ARCOO ATC000A No01 *2s773340000*
A0000000031010
VISA CREDIT
売場 SALES COUNTER

ただけます。

消費税課税対象外

発行番号 111402195078 P 2 1 2 * PA AL
23/11/14 07:25 0411

お客様控え CUSTOMER COPY

ご署名

お名前 重松 幸次郎 様 領 収 書 2023/11/14 111402195078

金額 ¥21,800-

但し ご宿泊代として

上記金額正に領収致しました。

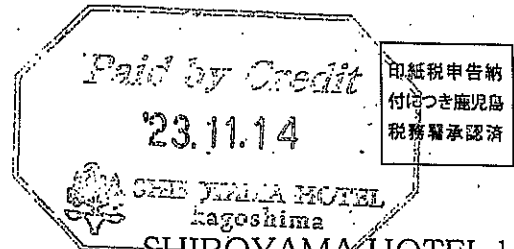

印紙税申告納
付はつき鹿児島
税務署承認済

SHIROYAMA HOTEL kagoshima
SHIROYAMA HOTEL kagoshima
〒890-8586 鹿児島市新照院町41-1
TEL:099-224-2211 FAX:099-224-2222

政務活動報告書

提出者 重松 幸次郎

使途項目	<input checked="" type="checkbox"/> 調査研究費	<input type="checkbox"/> 研修費	<input type="checkbox"/> 広聴広報費	<input type="checkbox"/> 要請陳情等活動費	整理番号 7
	<input type="checkbox"/> 会議費	<input type="checkbox"/> 資料作成費	<input type="checkbox"/> 資料購入費	<input type="checkbox"/> 事務所費	
	<input type="checkbox"/> 事務費	<input type="checkbox"/> 人件費	<input type="checkbox"/> ※事務所費は議員のみ		
実施日	2023年 10月 31日			2023年 10月 31日	
使途・事業名等	調査研究費:令和5年度森林・林産業活性化九州大会へ参加				
<政務活動に要した経費>					
番号	領収日	費目	支出目的・内容等	按分率	充当額
1	10月 27日	宿泊費	ネストホテル熊本	/	8,910 円
2	月 日			/	円
3	月 日			/	円
4	月 日			/	円
5	月 日			/	円
6	月 日			/	円
7	月 日			/	円
8	月 日			/	円
9	月 日			/	円
10	月 日			/	円
11	月 日			/	円
12	月 日			/	円
※支出を証明する書類（領収書等）を提出すること。				《合計》	8,910 円
<政務活動の概要>※県外で政務活動を行った場合に記載すること。					
目的	令和5年度森林・林産業活性化九州大会へ参加				
日付・相手方・場所	日付	相手方		場所	
	10月 31日	森林・林業活性化促進議員連盟九州連絡会議		熊本城ホール（熊本市中央区桜町3番40号）	
	月 日				
	月 日				
	月 日				
内容・所見等	<p>基調講演として、武蔵野美術大学造形構想学部教授の若杉浩一氏より、「日本全国スギドラケ倶楽部」の活動を中心とした森林整備から木材利用等の講演では、日本の林業が衰退の一途を辿っていくこと鑑み、木と共にある暮らしをデザインすることで、木（スギ）のおかれた状況をよくすることと社会をよくすることを重ね合わせ、スギを積極的に使っていく運動を展開されている。木材利活用の重要性を強く感じた。</p> <p>次に、株式会社サーキュライフ代表取締役の川原 剛氏から（「木糸」という木材の新たな活用と、それにより環境負荷の低減に挑戦する取組みの事例）を講演。地域資源（天然ヒノキ、小国スギ等）を原料として日本で初めて生地を製造し、洋服、靴、帽子、タオル、シーツなどを製造販売している。「循環する生活」と「適量生産」を重ねて、環境の保全に資する取組みに共感した。</p>				
備考					
※ 欄が不足する場合は、別紙に記載すること。					

領収書等証拠書類貼付用紙

提出者

重松 幸次郎

使途項目	<input checked="" type="checkbox"/> 調査研究費	<input type="checkbox"/> 研修費	<input type="checkbox"/> 広聴広報費	<input type="checkbox"/> 要請陳情等活動費	整理番号 7
	<input type="checkbox"/> 会議費	<input type="checkbox"/> 資料作成費	<input type="checkbox"/> 資料購入費	<input type="checkbox"/> 事務所費	
	<input type="checkbox"/> 事務費	<input type="checkbox"/> 人件費	※事務所費は職員のみ		

<領収書等証拠書類貼付欄>

領 収 書

重松 幸次郎 様

適格請求書発行事業者番号T6350001004

金 額 ¥8,910-

内消費税 ¥810 含みます

但 令和5年度県議会森林・林業活性化促進議員連盟 県外調査費用として
宿泊券代金 ネストホテル熊本 1泊朝食付き

上記の金額正に領収いたしました

トラベルワン株式会社

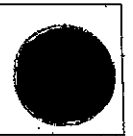

令和5年 10 月 27 日 880-0013 宮崎市松橋1丁目13-12 電話 0985-41-70

政務活動報告書

提出者 重松 幸次郎

使途項目	<input checked="" type="checkbox"/> 調査研究費	<input type="checkbox"/> 研修費	<input type="checkbox"/> 広報広報費	<input type="checkbox"/> 要請陳情等活動費	整理番号 8
	<input type="checkbox"/> 会議費	<input type="checkbox"/> 資料作成費	<input type="checkbox"/> 資料購入費	<input type="checkbox"/> 事務所費	
	<input type="checkbox"/> 事務費	<input type="checkbox"/> 人件費	<input type="checkbox"/> ※事務所費は議員のみ		
実施日	2023年 8月 21日 ~ 2023年 8月 21日				
使途・事業名等	調査研究費：小城市庁舎防災機能強化事業の視察				
＜政務活動に要した経費＞					
番号	領収日	費目	支出目的・内容等	按分率	充当額
1	8月 21日	調査研究費	レンタカー代	/	38,356 円
2	8月 21日	"	ETC利用明細	/	12,520 円
3	月 日			/	円
4	月 日			/	円
5	月 日			/	円
6	月 日			/	円
7	月 日			/	円
8	月 日			/	円
9	月 日			/	円
10	月 日			/	円
11	月 日			/	円
12	月 日			/	円
※支出を証明する書類（領収書等）を提出すること。				《合計》	50,876 円
＜政務活動の概要＞※県外で政務活動を行った場合に記載すること。					
目的	小城市庁舎内の駐車場カーポートの天井にソーラーパネルを設置し、24時間365日電力を太陽光で発電した電力で賄う自給自足の電力システムを調査した。				
日付・相手方・場所	日付	相手方		場所	
	8月 21日	小城市役所総務部財政課		佐賀県小城市三日月町神田2312	
	月 日				
	月 日				
	月 日				
内容・所見等	<p>小城市庁舎内の、駐車場カーポートの天井にソーラーを設置し、24時間365日電力を太陽光で発電した電力で賄う自給自足の電力システムとなり、停電になっても影響を受けないため、災害時でも防災活動の拠点となりえるシステムであった。</p> <p>また、平常時に電力会社から電力受給をしないため、大幅な電気料金の削減となっている。さらに、100%ZEB（ネット・ゼロ・エネルギー・ビル）相当となり、大幅なCO2削減に繋がるため、カーボンニュートラル社会へ大きく寄与できることが期待される。</p> <p>○太陽光発電設備 552KWp (太陽光パネル (460Wp) ×1,200枚)</p> <p>○パワーコンディショナー 500kw (100kw×5台)</p> <p>○蓄電池設備 23基</p> <p>○工事期間 令和3年9月22日～令和4年2月22日</p> <p>○設計監理・施工業者 九電工・中島・石橋共同企業体</p> <p>○財源内訳 国庫支出金・地方債・一般財源</p>				
備考					

※ 欄が不足する場合は、別紙に記載すること。

領収書等証拠書類貼付用紙

提出者 重松幸次郎

使途項目	<input checked="" type="checkbox"/> 調査研究費	<input type="checkbox"/> 研修費	<input type="checkbox"/> 広聴広報費	<input type="checkbox"/> 要請陳情等活動費	整理番号 8
	<input type="checkbox"/> 会議費	<input type="checkbox"/> 資料作成費	<input type="checkbox"/> 資料購入費	<input type="checkbox"/> 事務所費	
	<input type="checkbox"/> 事務費	<input type="checkbox"/> 人件費		※事務所費は議員のみ	

<領収書等証拠書類貼付欄>

小城市役所への調査 2023年8月21日
ゼロカーボン社会への取組み

レニヤ代 38,356円

E.T.C 料金 12,520円

合計 50,876円



貸渡料金精算明細書 (兼 ご請求書) Rental Agreement

お客様控

貸渡人

株式会社トヨタレンタリース宮崎

宮崎店
宮崎市老松1-1-4

電話番号0985-26-0100

発行年月日: 令和 5年 8月21日
貸渡N: 0106212

RA610R

借受人

名称 重松 幸次郎 様
住所 宮崎県宮崎市吉村町江田原甲175-1

項目	予定料金	精算料金
基本料金	14,960	14,960
カード割引額(0%)	0	0
その他割引額(0%)	0	0
*	0	0
小計	14,960	14,960
免責補償料	ご加入	ご加入
特別装備料	0	0
添付品料金	880	880
ワンウェイ料金	0	0
燃料代		9,996
引取配車料	0	0
ETC利用代	0	12,520
ご利用額	15,840	38,356
リース無償代車		0
NOC		0
免責実費料		0
お支払額	15,840	38,356
内消費税	1,440	3,486
予約金	0	0
船乗車券	0	0
当日預り金	15,840	15,840
クレジット	JCBカード	
預り金合計	15,840	15,840
マイル・ポイント利用	0	0
ご請求金額	0	22,516

<お貸しする車両>

貸渡車両 77(2201-) 燃料 ガソリン
登録N: 宮崎 300わ2926

料金クラス W2-K 車両クラス W2-K

<ご利用内容>

	予定貸渡	貸渡	メーター(Km)
着	8月21日20時00分	8月21日19時32分	1,627
発	8月20日20時00分	8月20日20時00分	993
利用分	1日 0時間00分	0日23時間32分	634

料金種別 契約料金 1 料金割引率 0%

添付品 安心Wプラン 1
ETCカード(有償) 1

乗車人数 0名

返却営業店舗 宮崎店 0985-26-0100 返却府県 県内

運転者氏名 重松 幸次郎 様

税率ごとに合計した対価の額

10%対象

税込金額

38,356

TOYOTA Rent a Car

トヨタレンタカー予約センター

☎0800-7000-111 無料

<http://rent.toyota.co.jp>

クレジット	22,516 JCB
ごの支払金額内訳	

領 収 書

領収書N: 0014198

令和 5年 8月21日

重松 幸次郎 様

Receipt

領収金額 38,356 円 ✓
(内消費税 3,486 円)

現金・小切手 0 円
クレジット 38,356 円
交通系IC 0 円

収入印紙

トヨタレンタカーをご利用いただき、誠に有り難うございます。
ご利用料金として上記金額を正に領収いたしました。
(なお、扱者印無きもの、又は金額訂正したものは無効です)

営業店舗 宮崎店
住所 宮崎市老松1-1-4
電話番号 0985-26-0100



株式会社トヨタレンタリース宮崎

本社 宮崎県宮崎市老松1丁目4番4号

扱者印



Toyota Rent a Car is an official rental car partner of Hertz. Should you have any questions regarding this Rental Agreement/Receipt, please do not hesitate to ask the Toyota-rental counter staff, or contact your home country's Hertz Customer Service Center. Thank you for renting from Toyota and Hertz.

ご利用日	通過時間	通行料金	車種	事業所	入口料金所	出口料金所
2023/08/21	19:15:58	620円	1 普通車	110 西日本高速道路株	02878 東九州自動車道 西都	02879 東九州自動車道 宮崎西
2023/08/21	18:44:44	5880円	1 普通車	110 西日本高速道路株	02799 九州自動車道 みやま柳川	02878 東九州自動車道 西都
2023/08/21	11:36:20	6020円	1 普通車	110 西日本高速道路株	02878 東九州自動車道 西都	02810 九州自動車道 八女
		3件			12520円	

3

3

政務活動報告書

提出者

重松 幸次郎

使途項目	<input checked="" type="checkbox"/> 調査研究費	<input type="checkbox"/> 研修費	<input type="checkbox"/> 広聴広報費	<input type="checkbox"/> 要請陳情等活動費	整理番号 9
	<input type="checkbox"/> 会議費	<input type="checkbox"/> 資料作成費	<input type="checkbox"/> 資料購入費	<input type="checkbox"/> 事務所費	
	<input type="checkbox"/> 事務費	<input type="checkbox"/> 人件費	※事務所費は職員のみ		
実施日	2023年 4月 1日 ~ 2024年 3月 31日				
使途・事業名等	調査研究費：[]の委託料				

番号	領収日	費目	支出目的・内容等	按分率	充当額
1	5月 2日	調査研究費	調査委託料 4月	/	30,000 円
2	5月 26日	調査研究費	調査委託料 5月	/	30,000 円
3	6月 30日	調査研究費	調査委託料 6月	/	30,000 円
4	7月 26日	調査研究費	調査委託料 7月	/	30,000 円
5	8月 28日	調査研究費	調査委託料 8月	/	30,000 円
6	10月 17日	調査研究費	調査委託料 9月	/	30,000 円
7	10月 25日	調査研究費	調査委託料 10月	/	30,000 円
8	11月 29日	調査研究費	調査委託料 11月	/	30,000 円
9	12月 22日	調査研究費	調査委託料 12月	/	30,000 円
10	1月 24日	調査研究費	調査委託料 1月	/	30,000 円
11	2月 28日	調査研究費	調査委託料 2月	/	30,000 円
12	3月 29日	調査研究費	調査委託料 3月	/	30,000 円
※支出を証明する書類（領収書等）を提出すること。				《合計》	360,000 円

<政務活動の概要> ※県外で政務活動を行った場合に記載すること。

目的					
日付・相手方 場所	日付	相手方		場所	
	月 日			東京都	
	月 日				
	月 日				
	月 日				
内容・所見等					
備考					

※ 欄が不足する場合は、別紙に記載すること。

領収書等証拠書類貼付用紙

提出者

重松 幸次郎

使途項目	<input checked="" type="checkbox"/> 調査研究費	<input type="checkbox"/> 研修費	<input type="checkbox"/> 広聴広報費	<input type="checkbox"/> 要請陳情等活動費	整理番号 9
	<input type="checkbox"/> 会議費	<input type="checkbox"/> 資料作成費	<input type="checkbox"/> 資料購入費	<input type="checkbox"/> 事務所費	
	<input type="checkbox"/> 事務費	<input type="checkbox"/> 人件費		※事務所費は職員のみ	

<領収書等証拠書類貼付欄>

みやぎんキャッシュサービス
毎度ご利用いただきありがとうございます。
カードご利用明細控
ご利用の明細は下記のとおりです。どうぞお確かめ下さい。裏面もご覧下さい。

お取扱日	お取扱店	お取扱番号	機械番号
05-05-02	0083	236	0002
銀行番号	支店番号	口座番号	
お取引時刻		お振込通番	お取引内容
14:01:19		45	お振込
ご利用手数料	お取引金額		
*550	*30,000		
お取引後残額			
ご案内 振込控です大切に保管して下さい			
様 ゲマツ コウジロウ 様			
万*	五千*	千*	おつり
500*	100*	50*	
10*	5*	1*	

MIYAZAKI BANK

調査員
4月

調査員
5月

みやぎんキャッシュサービス
毎度ご利用いただきありがとうございます。
カードご利用明細控
ご利用の明細は下記のとおりです。どうぞお確かめ下さい。裏面もご覧下さい。

お取扱日	お取扱店	お取扱番号	機械番号
05-05-26	0065	217	0001
銀行番号	支店番号	口座番号	
お取引時刻		お振込通番	お取引内容
14:06:32		34	お振込
ご利用手数料	お取引金額		
*550	*30,000		
お取引後残額			
ご案内 振込控です大切に保管して下さい			
様 ゲマツ コウジロウ 様			
万*	五千*	千*	おつり
500*	100*	50*	
10*	5*	1*	

MIYAZAKI BANK

領収書等証拠書類貼付用紙

提出者

重松 幸次郎

使途項目	<input checked="" type="checkbox"/> 調査研究費	<input type="checkbox"/> 研修費	<input type="checkbox"/> 広聴広報費	<input type="checkbox"/> 要請陳情等活動費	整理番号 9
	<input type="checkbox"/> 会議費	<input type="checkbox"/> 資料作成費	<input type="checkbox"/> 資料購入費	<input type="checkbox"/> 事務所費	
	<input type="checkbox"/> 事務費	<input type="checkbox"/> 人件費	※事務所費は職員のみ		

<領収書等証拠書類貼付欄>

みやぎんキャッシュサービス
毎度ご利用いただきありがとうございます。

カードご利用明細控
ご利用の明細は下記のとおりです。どうぞお確かめ下さい。裏面もご覧下さい。

お取引日 05-06-30	お取扱店 0065	お取扱番号 140	機械番号 0001
銀行番号 支店番号		口座番号	
お取引時刻 11:30:47	お振込通番 29	お取引内容 お振込	
ご利用手数料 *550	お取引金額 *30,000		
お取引後残額			

ご案内
振込控です大切に保管して下さい

ご依頼人
様
マツ コウジロウ

万*	五千*	千*	おつり
500*	100*	50*	
10*	5*	1*	

MIYAZAKI BANK

調査員
6月

調査員
7月

みやぎんキャッシュサービス
毎度ご利用いただきありがとうございます。

カードご利用明細控
ご利用の明細は下記のとおりです。どうぞお確かめ下さい。裏面もご覧下さい。

お取引日 05-07-26	お取扱店 0083	お取扱番号 363	機械番号 0030
銀行番号 支店番号		口座番号	
お取引時刻 15:53:14	お振込通番 43	お取引内容 お振込	
ご利用手数料 *550	お取引金額 *30,000		
お取引後残額			

ご案内
振込控です大切に保管して下さい

ご依頼人
様
マツ コウジロウ

万*	五千*	千*	おつり
500*	100*	50*	
10*	5*	1*	

MIYAZAKI BANK

領収書等証拠書類貼付用紙

提出者

重松 幸次郎

使途項目	<input checked="" type="checkbox"/> 調査研究費	<input type="checkbox"/> 研修費	<input type="checkbox"/> 広聴広報費	<input type="checkbox"/> 要請陳情等活動費	整理番号 9
	<input type="checkbox"/> 会議費	<input type="checkbox"/> 資料作成費	<input type="checkbox"/> 資料購入費	<input type="checkbox"/> 事務所費	
	<input type="checkbox"/> 事務費	<input type="checkbox"/> 人件費	※事務所費は職員のみ		

<領収書等証拠書類貼付欄>

みやぎんキャッシュサービス
毎度ご利用いただきありがとうございます。

カードご利用明細控
ご利用の明細は下記のとおりです。どうぞお確かめ下さい。裏面もご覧下さい。

お取扱日	お取扱店	お取扱番号	機械番号
05-08-28	0083	229	0001
銀行番号	支店番号	□ 磁 番 号	
お取引時刻	お振込通番	お取引内容	
14:50:30	58	お振込	
ご利用手数料	お取引金額		
*550	*30,000		
お取引後残額			

ご案内
振込控です大切に保管して下さい。

様
マツ コウジロウ
様

万*	五千*	千*	おつり
500*	100*	50*	
10*	5*	1*	

MIYAZAKI BANK

調査員
8月

調査員
9月

みやぎんキャッシュサービス
毎度ご利用いただきありがとうございます。

カードご利用明細控
ご利用の明細は下記のとおりです。どうぞお確かめ下さい。裏面もご覧下さい。

お取扱日	お取扱店	お取扱番号	機械番号
05-10-17	0080	2	0005
銀行番号	支店番号	□ 磁 番 号	
お取引時刻	お振込通番	お取引内容	
9:01:58	1	お振込	
ご利用手数料	お取引金額		
*550	*30,000		
お取引後残額			

ご案内
振込控です大切に保管して下さい。

様
マツ コウジロウ
様

万*	五千*	千*	おつり
500*	100*	50*	
10*	5*	1*	

MIYAZAKI BANK

9月分

領収書等証拠書類貼付用紙

提出者

重松 幸次郎

使途項目	<input checked="" type="checkbox"/> 調査研究費	<input type="checkbox"/> 研修費	<input type="checkbox"/> 広聴広報費	<input type="checkbox"/> 要請陳情等活動費	整理番号 9
	<input type="checkbox"/> 会議費	<input type="checkbox"/> 資料作成費	<input type="checkbox"/> 資料購入費	<input type="checkbox"/> 事務所費	
	<input type="checkbox"/> 事務費	<input type="checkbox"/> 人件費	※事務所費は職員のみ		

<領収書等証拠書類貼付欄>

みやぎんキャッシュサービス
毎度ご利用いただきありがとうございます。

カードご利用明細控
ご利用の明細は下記のとおりです。どうぞお確かめ下さい。裏面もご覧下さい。

お取引日	お取扱店	お取扱番号	機械番号
05-10-25	0083	199	0003
銀行番号	支店番号	口座番号	
お取引時刻	お振込通番	お取引内容	
12:41:43	52	お振込	
ご利用手数料	お取引金額		
*550	*30,000		
お取引後残額			
ご案内 振込控です大切に保管して下さい			
ご依頼人 様 ゲマツ コウジロウ 様			
万*五千*千*おつり	500*100*50*		
10*5*1*			

MIYAZAKI BANK

調査員
10月

調査員
11月

みやぎんキャッシュサービス
毎度ご利用いただきありがとうございます。

カードご利用明細控
ご利用の明細は下記のとおりです。どうぞお確かめ下さい。裏面もご覧下さい。

お取引日	お取扱店	お取扱番号	機械番号
05-11-29	0065	156	0001
銀行番号	支店番号	口座番号	
お取引時刻	お振込通番	お取引内容	
15:03:32	26	お振込	
ご利用手数料	お取引金額		
*550	*30,000		
お取引後残額			
ご案内 振込控です大切に保管して下さい			
ご依頼人 様 ゲマツ コウジロウ 様			
万*五千*千*おつり	500*100*50*		
10*5*1*			

MIYAZAKI BANK

領収書等証拠書類貼付用紙

提出者

重松 幸次郎

使途項目	<input checked="" type="checkbox"/> 調査研究費	<input type="checkbox"/> 研修費	<input type="checkbox"/> 広報広報費	<input type="checkbox"/> 要請陳情等活動費	整理番号 9
	<input type="checkbox"/> 会議費	<input type="checkbox"/> 資料作成費	<input type="checkbox"/> 資料購入費	<input type="checkbox"/> 事務所費	
	<input type="checkbox"/> 事務費	<input type="checkbox"/> 人件費	※事務所費は議員のみ		

<領収書等証拠書類貼付欄>

みやぎんキャッシュサービス
毎度ご利用いただきありがとうございます。

カードご利用明細控
ご利用の明細は下記のとおりです。どうぞお確かめ下さい。裏面もご覧下さい。

お取引日	お取引店	お取引番号	機械番号
05-12-22	0083	201	0003
銀行番号	支店番号	口座番号	
[REDACTED]			
お取引時刻	お振込通番	お取引内容	
14:31:02	32	お振込	
ご利用手数料	お取引金額		
*550	*30,000		
お取引後残額			
[REDACTED]			
ご案内 振込控です大切に保管して下さい			
[REDACTED]			
様 マツ コウジロウ 様			
万*	五千*	千*	おつり
500*	100*	50*	
10*	5*	1*	

MIYAZAKI BANK

[REDACTED] 調査員
12月

[REDACTED] 調査員
/ 月

みやぎんキャッシュサービス
毎度ご利用いただきありがとうございます。

カードご利用明細控
ご利用の明細は下記のとおりです。どうぞお確かめ下さい。裏面もご覧下さい。

お取引日	お取引店	お取引番号	機械番号
06-01-24	0083	89	0004
銀行番号	支店番号	口座番号	
[REDACTED]			
お取引時刻	お振込通番	お取引内容	
14:38:42	29	お振込	
ご利用手数料	お取引金額		
*550	*30,000		
お取引後残額			
[REDACTED]			
ご案内 振込控です大切に保管して下さい			
[REDACTED]			
様 マツ コウジロウ 様			
万*	五千*	千*	おつり
500*	100*	50*	
10*	5*	1*	

MIYAZAKI BANK

領収書等証拠書類貼付用紙

提出者

重松 幸次郎

使途項目	<input checked="" type="checkbox"/> 調査研究費	<input type="checkbox"/> 研修費	<input type="checkbox"/> 広報広報費	<input type="checkbox"/> 要請陳情等活動費	整理番号 9
	<input type="checkbox"/> 会議費	<input type="checkbox"/> 資料作成費	<input type="checkbox"/> 資料購入費	<input type="checkbox"/> 事務所費	
	<input type="checkbox"/> 事務費	<input type="checkbox"/> 人件費	※事務所費は職員のみ		

<領収書等証拠書類貼付欄>

みやぎんキャッシュサービス
毎度ご利用いただきありがとうございます。

カードご利用明細控
ご利用の明細は下記のとおりです。どうぞお確かめ下さい。裏面もご覧下さい。

お取引日	06-02-28	お取扱店	0065	お取扱番号	136	カード番号	0000
銀行番号	支店番号		口座番号		[REDACTED]		
お取引時刻	13:46:43	お振込通番	15	お取引内容	お振込		
ご利用手数料	*550		お取引金額		*30,000		
お取引後残額 [REDACTED]							

振込控です大切に保管して下さい

ご本人様
[REDACTED]
様
マツ コウジロウ
様

万	千	おつり
500	100	50
10	5	1

MIYAZAKI BANK

[REDACTED] 調査員

2A

みやぎんキャッシュサービス
毎度ご利用いただきありがとうございます。

カードご利用明細控
ご利用の明細は下記のとおりです。どうぞお確かめ下さい。裏面もご覧下さい。

お取引日	06-03-29	お取扱店	0083	お取扱番号	88	カード番号	0002
銀行番号	支店番号		口座番号		[REDACTED]		
お取引時刻	10:31:24	お振込通番	32	お取引内容	お振込		
ご利用手数料	*550		お取引金額		*30,000		
お取引後残額 [REDACTED]							

振込控です大切に保管して下さい

ご本人様
[REDACTED]
様
マツ コウジロウ
様

万	千	おつり
500	100	50
10	5	1

MIYAZAKI BANK

[REDACTED] 調査員

3月

政務活動報告書

提出者

重松 幸次郎

使途項目	<input type="checkbox"/> 調査研究費	<input type="checkbox"/> 研修費	<input checked="" type="checkbox"/> 広聴広報費	<input type="checkbox"/> 要請陳情等活動費	整理番号 1
	<input type="checkbox"/> 会議費	<input type="checkbox"/> 資料作成費	<input type="checkbox"/> 資料購入費	<input type="checkbox"/> 事務所費	
	<input type="checkbox"/> 事務費	<input type="checkbox"/> 人件費	※事務所費は議員のみ		
実施日	2023年 4月 1日		～	2024年 3月 31日	

使途・事業名等 広聴広報費・議会だより発送用 封筒

<政務活動に要した経費>

番号	領収日	費目	支出目的・内容等	按分率	充当額
1	2月 2日	広聴広報費	議会だより発送封筒 いろは企画	/	59,730 円
2	月 日			/	円
3	月 日			/	円
4	月 日			/	円
5	月 日			/	円
6	月 日			/	円
7	月 日			/	円
8	月 日			/	円
9	月 日			/	円
10	月 日			/	円
11	月 日			/	円
12	月 日			/	円
※支出を証明する書類（領収書等）を提出すること。				《合計》	59,730 円

<政務活動の概要> ※県外で政務活動を行った場合に記載すること。

目的	日付		相手方	場所
日付・相手方 場所	月	日		
	月	日		
	月	日		
	月	日		
	月	日		

内容・所見等

備考

※ 欄が不足する場合は、別紙に記載すること。

領収書等証拠書類貼付用紙

提出者

重松 幸次郎

使途項目	<input type="checkbox"/> 調査研究費	<input type="checkbox"/> 研修費	<input checked="" type="checkbox"/> 広聴広報費	<input type="checkbox"/> 要請陳情等活動費	整理番号 1
	<input type="checkbox"/> 会議費	<input type="checkbox"/> 資料作成費	<input type="checkbox"/> 資料購入費	<input type="checkbox"/> 事務所費	
	<input type="checkbox"/> 事務費	<input type="checkbox"/> 人件費	※事務所費は職員のみ		

<領収書等証拠書類貼付欄>

みやぎんギョウシユサービス
毎度ご利用いただきありがとうございます。

カードご利用明細控
ご利用の詳細は下記のとおりです。どうぞお確かめ下さい。裏面もご覧下さい。

お取引日 06-02-02	お取引店 0085	お取引番号 209	似合番号 0033
銀行番号 支店番号	□ 店番号		
お取引時刻 12:23:27	お取引通貨 15	お取引内容 お振込	
ご利用手数料 優遇	お取引金額 *59,730		
お取引種別 [不明]			

※案内
振込控でず大切に保管して下さい

取人
[不明]

依頼人
イロハキカク 様
シゲマツ コウジロウ 様

万 * 五千 * 千 * おつり
500 * 100 * 50 *
.10 * .5 * 1 *

●● MIYAZAKI BANK

R6. 2月2日

議会の送り

発送用封筒

¥59,730-

政務活動報告書

提出者

重松 幸次郎

使途項目	<input type="checkbox"/> 調査研究費	<input type="checkbox"/> 研修費	<input checked="" type="checkbox"/> 広聴広報費	<input type="checkbox"/> 要請陳情等活動費	整理番号 2
	<input type="checkbox"/> 会議費	<input type="checkbox"/> 資料作成費	<input type="checkbox"/> 資料購入費	<input type="checkbox"/> 事務所費	
	<input type="checkbox"/> 事務費	<input type="checkbox"/> 人件費	※事務所費は議員のみ		
実施日	2023年 4月 1日 ~ 2024年 3月 31日				
使途・事業名等	広聴広報費・議会だより発送切手代				

<政務活動に要した経費>

番号	領収日	費目	支出目的・内容等	按分率	充当額
1	8月 31日	切手代	議会だより発送切手代 宮崎県庁内郵便局	/	158,562 円
2	2月 19日	切手代	議会だより発送切手代 宮崎県庁内郵便局	/	151,742 円
3	月 日			/	円
4	月 日			/	円
5	月 日			/	円
6	月 日			/	円
7	月 日			/	円
8	月 日			/	円
9	月 日			/	円
10	月 日			/	円
11	月 日			/	円
12	月 日			/	円

※支出を証明する書類(領収書等)を提出すること。 《合計》 310,304 円

<政務活動の概要> ※県外で政務活動を行った場合に記載すること。

目的		
日付・相手方 ・場所	日付	相手方
	月 日	
	月 日	
	月 日	
	月 日	
	月 日	

内容・所見等	
備考	

※ 欄が不足する場合は、別紙に記載すること。

領収書等証拠書類貼付用紙

提出者

重松 幸次郎

使途項目	<input type="checkbox"/> 調査研究費	<input type="checkbox"/> 研修費	<input checked="" type="checkbox"/> 広聴広報費	<input type="checkbox"/> 要請陳情等活動費	整理番号 2
	<input type="checkbox"/> 会議費	<input type="checkbox"/> 資料作成費	<input type="checkbox"/> 資料購入費	<input type="checkbox"/> 事務所費	
	<input type="checkbox"/> 事務費	<input type="checkbox"/> 人件費	※事務所費は職員のみ		

<領収書等証拠書類貼付欄>

領収書
重松幸次郎 様

[別納引受]
第一種定形
@84 704通 ¥59,136

小計 ¥59,136

区内特別基(定)
@73 1,362通 ¥99,426

小計 ¥99,426

郵便物引受合計通数 2,066通
課税計(10%) ¥158,562
(内消費税等 ¥14,414)
非課税計 ¥0

合計 ¥158,562
お預り金額 ¥160,000
おつり ¥1,438

印紙税申告納
付につき廻町
税務署承認済



〒100-8792 日本郵便株式会社
東京都千代田区大手町2-3-1
取扱日時: 2023年 8月31日 11:01
発行No. 230831A2694 端N65箱01
連絡先: 宮崎県庁内郵便局
TEL: 0985-25-3900

2023年 8月 31日

領収書等証拠書類貼付用紙

提出者

重松 幸次郎

使途項目	<input type="checkbox"/> 調査研究費	<input type="checkbox"/> 研修費	<input checked="" type="checkbox"/> 広聴広報費	<input type="checkbox"/> 要請陳情等活動費	整理番号 2
	<input type="checkbox"/> 会議費	<input type="checkbox"/> 資料作成費	<input type="checkbox"/> 資料購入費	<input type="checkbox"/> 事務所費	
	<input type="checkbox"/> 事務費	<input type="checkbox"/> 人件費	※事務所費は職員のみ		

<領収書等証拠書類貼付欄>

領収書

重松 幸次郎 様

[別納引受]
区内特別基 (定)
@73 1,310通 ¥95,630

小計 ¥95,630

第一種定形
@84 668通 ¥56,112

小計 ¥56,112

郵便物引受合計通数 1,978通
課税計(10%) ¥151,742
(内消費税等(10%) ¥13,794)
非課税計 ¥0

合計 ¥151,742
お預り金額 ¥160,000
おつり ¥8,258

印紙税申告納

付につき麴町

税務署承認済



〒100-8792 日本郵便株式会社
東京都千代田区大手町2-3-1
登録番号 T1010001112577
取扱日時: 2024年 2月19日 15:27
発行No. 240219A8661 端N65箱01
連絡先: 宮崎県庁内郵便局
TEL: 0985-25-3900

議定金 151,742

発送 切手代

1978通

¥151,742-

2024年 2月 19日

政務活動報告書

提出者

重松 幸次郎

使途項目	<input type="checkbox"/> 調査研究費	<input type="checkbox"/> 研修費	<input checked="" type="checkbox"/> 広聴広報費	<input type="checkbox"/> 要請陳情等活動費	整理番号 3	
	<input type="checkbox"/> 会議費	<input type="checkbox"/> 資料作成費	<input type="checkbox"/> 資料購入費	<input type="checkbox"/> 事務所費		
	<input type="checkbox"/> 事務費	<input type="checkbox"/> 人件費	※事務所費は議員のみ			
実施日	2023年 4月 1日		～	2024年 3月 31日		
使途・事業名等	広聴広報費・議会だより発送準備					
<政務活動に要した経費>						
番号	領収日	費目	支出目的・内容等	按分率	充当額	
1	8月 30日	発送準備費	議会だより発送準備 [REDACTED]	/	21,210 円	
2	2月 19日	発送準備費	議会だより発送準備 [REDACTED]	/	19,780 円	
3	月 日			/	円	
4	月 日			/	円	
5	月 日			/	円	
6	月 日			/	円	
7	月 日			/	円	
8	月 日			/	円	
9	月 日			/	円	
10	月 日			/	円	
11	月 日			/	円	
12	月 日			/	円	
※支出を証明する書類（領収書等）を提出すること。					《合計》	40,990 円
<政務活動の概要> ※県外で政務活動を行った場合に記載すること。						
目的						
日付・相手方 ・場所	日付	相手方		場所		
	月 日					
	月 日					
	月 日					
	月 日					
内容・所見等						
備考						

※ 欄が不足する場合は、別紙に記載すること。

領収書等証拠書類貼付用紙

提出者

重松 幸次郎

使途項目	<input type="checkbox"/> 調査研究費	<input type="checkbox"/> 研修費	<input checked="" type="checkbox"/> 広報広報費	<input type="checkbox"/> 要請陳情等活動費	整理番号 3
	<input type="checkbox"/> 会議費	<input type="checkbox"/> 資料作成費	<input type="checkbox"/> 資料購入費	<input type="checkbox"/> 事務所費	
	<input type="checkbox"/> 事務費	<input type="checkbox"/> 人件費		※事務所費は職員のみ	

<領収書等証拠書類貼付欄>

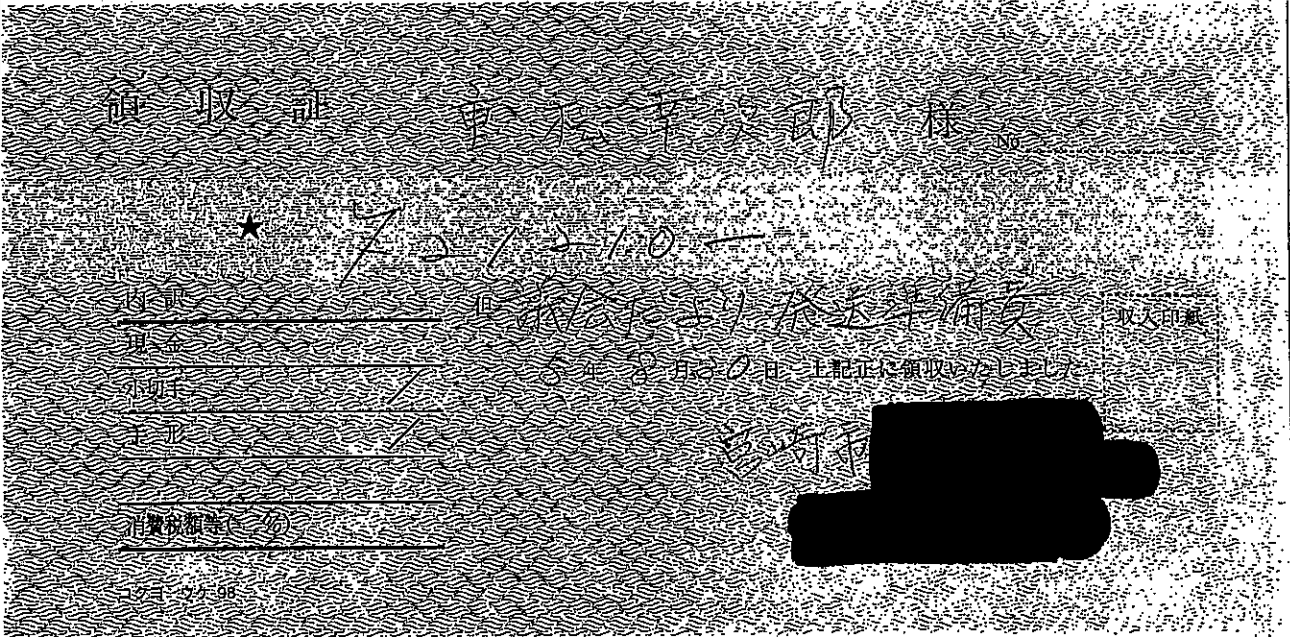

領収書等証拠書類貼付用紙

提出者

重松 幸次郎

使途項目	<input type="checkbox"/> 調査研究費	<input type="checkbox"/> 研修費	<input checked="" type="checkbox"/> 広聴広報費	<input type="checkbox"/> 要請陳情等活動費	整理番号 3
	<input type="checkbox"/> 会議費	<input type="checkbox"/> 資料作成費	<input type="checkbox"/> 資料購入費	<input type="checkbox"/> 事務所費	
	<input type="checkbox"/> 事務費	<input type="checkbox"/> 人件費		※事務所費は職員のみ	

<領収書等証拠書類貼付欄>

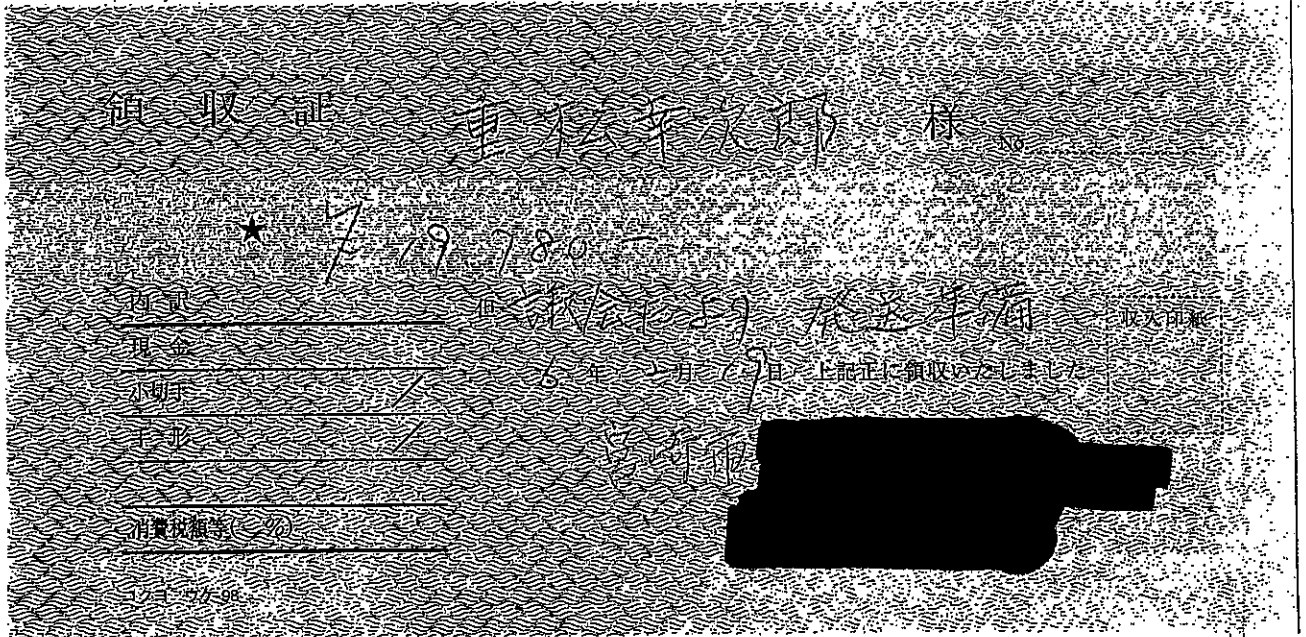

議会事務

茶送準備費

¥19,780-

政務活動報告書

提出者 重松 幸次郎

使途項目	<input type="checkbox"/> 調査研究費	<input type="checkbox"/> 研修費	<input checked="" type="checkbox"/> 広聴広報費	<input type="checkbox"/> 要請陳情等活動費	整理番号 4
	<input type="checkbox"/> 会議費	<input type="checkbox"/> 資料作成費	<input type="checkbox"/> 資料購入費	<input type="checkbox"/> 事務所費	
	<input type="checkbox"/> 事務費	<input type="checkbox"/> 人件費	※事務所費は職員のみ		
実施日	2023年 4月 1日 ~ 2024年 3月 31日				
使途・事業名等	広聴広報費・議会だより発送用ラベルシート				
＜政務活動に要した経費＞					
番号	領収日	費目	支出目的・内容等	按分率	充当額
1	8月 14日	広聴広報費	ラベルシート ヤマサキ文具館本店	/	6,257 円
2	1月 15日	広聴広報費	ラベルシート ヤマサキ文具館本店	/	4,866 円
3	月 日			/	円
4	月 日			/	円
5	月 日			/	円
6	月 日			/	円
7	月 日			/	円
8	月 日			/	円
9	月 日			/	円
10	月 日			/	円
11	月 日			/	円
12	月 日			/	円
※支出を証明する書類（領収書等）を提出すること。				《合計》	11,123 円
＜政務活動の概要＞※県外で政務活動を行った場合に記載すること。					
目的					
日付・相手方 ・場所	日付	相手方		場所	
	月 日				
	月 日				
	月 日				
	月 日				
内容・所見等					
備考					
※ 欄が不足する場合は、別紙に記載すること。					

領収書等証拠書類貼付用紙

提出者

重松 幸次郎

使途項目	<input type="checkbox"/> 調査研究費	<input type="checkbox"/> 研修費	<input checked="" type="checkbox"/> 広聴広報費	<input type="checkbox"/> 要請陳情等活動費	整理番号 4
	<input type="checkbox"/> 会議費	<input type="checkbox"/> 資料作成費	<input type="checkbox"/> 資料購入費	<input type="checkbox"/> 事務所費	
	<input type="checkbox"/> 事務費	<input type="checkbox"/> 人件費	※事務所費は職員のみ		

<領収書等証拠書類貼付欄>

2023年 8月14日

領 収 書

一連No242534

領収No000002

重松 幸次郎 様

¥6,257-

税抜金額

¥5,689

消費税

¥568

(但し

として

正に領収致しました)

ヤマサキ文具館 本店

宮崎市橋通西5-6-57

TEL 0985-25-0012

FAX 0985-24-3343

印刷面を内側に折って保管願います

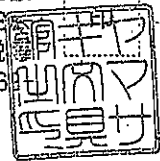

領収証発行済

ヤマサキ文具館 本店

宮崎市橋通西5-6-57

TEL 0985-25-0012

FAX 0985-24-3343

登録番号:T1-3500-0100-0723

2023年 8月14日 14:09

242534

レールール[フリンク兼用] 1,342

%- -10% -134

マルチリンタラベル 18面 A4 5,610

%- -10% -561

内税対象計 ¥6,257

内税 10.0% (¥568)

外ヅツ ¥6,257

注)*は軽減税率適用

2023年 8月 14日

議会たより (夏号)

発送用ラベルシート

領収書等証拠書類貼付用紙

提出者

重松 幸次郎

使途項目	<input type="checkbox"/> 調査研究費	<input type="checkbox"/> 研修費	<input checked="" type="checkbox"/> 広聴広報費	<input type="checkbox"/> 要請陳情等活動費	整理番号 4
	<input type="checkbox"/> 会議費	<input type="checkbox"/> 資料作成費	<input type="checkbox"/> 資料購入費	<input type="checkbox"/> 事務所費	
	<input type="checkbox"/> 事務費	<input type="checkbox"/> 人件費	※事務所費は職員のみ		

<領収書等証拠書類貼付欄>

2024年 1月15日

領 収 書

一連No252559

領収No000018

重松 幸次郎 様

¥4,866-

(但し

として
正に領収致しました)

税抜金額
¥4,400
消費税
¥466

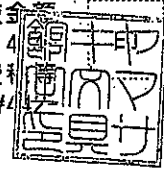

ヤマサキ文具館 本店

宮崎市橘通西5-6-57

TEL 0985-25-0012

FAX 0985-24-3343

印刷面を内側に折って保管願います

領収証発行済

ヤマサキ文具館 本店

宮崎市橘通西5-6-57

TEL 0985-25-0012

FAX 0985-24-3343

登録番号:T1-3500-0100-0723

2024年 1月15日 15:11

252559

ラベルシール【フリンダ兼用】	1,342
%-	-30%
マルチフリンダラベル 18面 A4	5,610
%-	-30%
合計	1,683

内税対象計 ¥4,866
内税 10.0% (¥442)

クレジット ¥4,866

注)*は軽減税率適用

2024年1月15日

議会たより

発送用ラベル

政務活動報告書

提出者 重松 幸次郎

使途項目	<input type="checkbox"/> 調査研究費	<input type="checkbox"/> 研修費	<input checked="" type="checkbox"/> 広聴広報費	<input type="checkbox"/> 要請陳情等活動費	整理番号 5
	<input type="checkbox"/> 会議費	<input type="checkbox"/> 資料作成費	<input type="checkbox"/> 資料購入費	<input type="checkbox"/> 事務所費	
	<input type="checkbox"/> 事務費	<input type="checkbox"/> 人件費	<input type="checkbox"/> ※事務所費は議員のみ		
実施日	2023年 4月 1日 ~ 2024年 3月 31日				
使途・事業名等	広聴広報費・名刺データ統合処理デジタル化				

<政務活動に要した経費>

番号	領収日	費目	支出目的・内容等	按分率	充当額
1	9月 6日	広聴広報費	議会だより郵送用データ管理 「ITソリューションサポート編」	1 / 1	132,000 円
2	月 日			/	円
3	月 日			/	円
4	月 日			/	円
5	月 日			/	円
6	月 日			/	円
7	月 日			/	円
8	月 日			/	円
9	月 日			/	円
10	月 日			/	円
11	月 日			/	円
12	月 日			/	円

※支出を証明する書類（領収書等）を提出すること。 《合計》 132,000 円

<政務活動の概要> ※県外で政務活動を行った場合に記載すること。

目的			
日付・相手方 ・場所	日付	相手方	場所
	月 日		
	月 日		
	月 日		
	月 日		

内容・所見等	
備考	

※ 欄が不足する場合は、別紙に記載すること。

領収書等証拠書類貼付用紙

提出者

重松 幸次郎

使途項目	<input type="checkbox"/> 調査研究費	<input type="checkbox"/> 研修費	<input checked="" type="checkbox"/> 広聴広報費	<input type="checkbox"/> 要請陳情等活動費	整理番号 5
	<input type="checkbox"/> 会議費	<input type="checkbox"/> 資料作成費	<input type="checkbox"/> 資料購入費	<input type="checkbox"/> 事務所費	
	<input type="checkbox"/> 事務費	<input type="checkbox"/> 人件費	※事務所費は職員のみ		

<領収書等証拠書類貼付欄>

キャッシュサービスご利用明細票

由緒ご利用いただき、ありがとうございます。
ただしお取引いただきました明細は下記の通り
となります。

お取引種類	支店コード	機番	ご利用年月日
お振込	0011	A W705-09-06	
カード発行 銀行番号	カード発行 支店番号	(広聴の) □ 座番号	
お取引枚数 万円 五千円 千円 五百円 百円 五十円 十円 五円 一円			
上り通番 3606	お取引金額 (円) ¥132,000		
印紙税申告 納付につき	手数料	ページ 1368	残高 1123
お取引後の新残高(預金不足の時、不足額)			
振込先 000013	[Redacted]		
アイトソリューションサポート(カ様 依頼人 リゲマツ コウジロウ様			
振込手数料		¥550	

宮崎太陽銀行
裏面をご覧下さい。

令和5年9月6日

ITソリューションサポート(株)

年間サービス管理料

¥132,000-