

領収書等証拠書類貼付用紙

提出者 **図師博規**

使途項目	<input checked="" type="checkbox"/> 調査研究費	<input type="checkbox"/> 研修費	<input type="checkbox"/> 広聴広報費	<input type="checkbox"/> 要請陳情等活動費	整理番号  10
	<input type="checkbox"/> 会議費	<input type="checkbox"/> 資料作成費	<input type="checkbox"/> 資料購入費	<input type="checkbox"/> 事務所費	
	<input type="checkbox"/> 事務費	<input type="checkbox"/> 人件費	※事務所費は職員のみ		

<領収書等証拠書類貼付欄>

領 収 書 **図師博規** 様

Receipt

領収年月日 2023-7-16

金額 ¥9,740

(クレジット扱い)

購入商品 JR乗車券類 JR tickets  
(30360 2枚)  
九州旅客鉄道株式会社

博多駅  
博多駅-R6発行 40361-02

納税申告  
博多  
につき  
印紙税  
付  
認  
済  
務  
署

領収書 **図師博規** ~~XXXXXXXXXXXXXXXXXXXX~~

金額 ¥2,800-

但(for) 飲食代  
2023/07/16 上記の金額正に領収いたしました。

収入  
印紙

内訳  
対象額(10%) ¥2,546-  
消費税(10%) ¥254-

オリエンタルホテル福岡博多ステーション  
〒812-0012  
福岡県福岡市博多区博多駅中央街4-1  
TEL.092-451-0170

2025 2000円相当

政務活動報告書

提出者 図師 博規

使途項目	<input checked="" type="checkbox"/> 調査研究費	<input type="checkbox"/> 研修費	<input type="checkbox"/> 広聴広報費	<input type="checkbox"/> 要請陳情等活動費	整理番号 11
	<input type="checkbox"/> 会議費	<input type="checkbox"/> 資料作成費	<input type="checkbox"/> 資料購入費	<input type="checkbox"/> 事務所費	
	<input type="checkbox"/> 事務費	<input type="checkbox"/> 人件費	※事務所費は議員のみ		
実施日	2023 年 8 月 17 日 ~ 2023 年 8 月 20 日				

使途・事業名等 東京都及び神奈川県にて商工業関係者(輸出関連)及び観光事業者等との意見交換

<政務活動に要した経費>

番号	領収日	費目	支出目的・内容等	按分率	充当額
1	7月30日	交通費・宿泊費	商工業関係者等との意見交換時交通費・宿泊費	/	101,800円
2	8月17日	土産代	商工業関係者等との意見交換時土産	/	7,460円
3	8月17日	交通費	商工業関係者との意見交換時利用(羽田~蒲田)	/	300円
4	8月17日	夕食代	商工業関係者との意見交換後夕食	/	2,000円
5	8月18日	夕食代	商工業関係者との意見交換後夕食	/	2,000円
6	月 日			/	円
7	月 日			/	円
8	月 日			/	円
9	月 日			/	円
10	月 日			/	円
11	月 日			/	円
12	月 日			/	円
※支出を証明する書類(領収書等)を提出すること。 《合計》					113,560円

<政務活動の概要> ※県外で政務活動を行った場合に記載すること。

目的	東京都及び神奈川県にて商工業関係者(輸出関連)及び観光事業者等との意見交換		
日付・相手方・場所	日付	相手方	場所
	8月17日	東京都品川にて商工業関係者(個人)	東京都品川区
	8月18日	東京都品川にて商工業関係者(輸出関連・個人)	東京都港区
	8月18日	神奈川県横浜にて観光業関係者(個人)	神奈川県横浜市
	8月19日	東京都新宿にて技能実習生受け入れ団体(JIABC)	東京都千代田区
月 日			
内容・所見等	<p>東京都品川にて、商工業関係者との意見交換においてアフターコロナ及び人材確保策としての都市部から地方へ移住を含むリモート雇用の推進策について協議し、実際にリモート雇用をしている会社の訪問を行った。</p> <p>商工業関係者からは、リモート就労の環境整備はもちろんのこと居住施設・教育環境・医療体制などをパッケージで誘致を進めていく必要性を強調された。</p> <p>会社側からは支店や事業所を開設することなく地方での一定数のリモート雇用が実現すれば、誘致企業補助金の対象とならないのか等の提案があった。今回の意見交換をもとに条例の見直し等の政策を練り上げる。</p> <p>輸出関連事業者との意見交換では、宮崎牛等の輸出を仕掛ける際の専門窓口が行政機関にないことが指摘された。</p> <p>生産者がグループを作り直接輸出を手がけることはハードルが高く、総合商社などを間に入れば生産者の利益が搾取される。よって行政機関に“通関士”等のプロパー職員を配置し、相手国と直接交渉する位のスキルアップすべきであると提案があった。</p> <p>横浜においてはインバウンド対策に取り組む観光事業関係者と飲食店組合関係者との意見交換を行い、先進的な取り組みを視察できた。</p> <p>技能実習生受け入れ団体との意見交換では、まだ国の方針が定まらないこともあって特定技能者が行き先が定まらないことや定着しない問題点が指摘された。この技能実習生等の受け入れに関して行政機関が受け入れ団体になる位のスキルアップが求められた。今後の大きな課題である。</p>		
備考			

※ 欄が不足する場合は、別紙に記載すること。

領収書等証拠書類貼付用紙

提出者 **図師 博規**

使途項目	<input checked="" type="checkbox"/> 調査研究費	<input type="checkbox"/> 研修費	<input type="checkbox"/> 広聴広報費	<input type="checkbox"/> 要請陳情等活動費	整理番号 11
	<input type="checkbox"/> 会議費	<input type="checkbox"/> 資料作成費	<input type="checkbox"/> 資料購入費	<input type="checkbox"/> 事務所費	
	<input type="checkbox"/> 事務費	<input type="checkbox"/> 人件費	※事務所費は議員のみ		

<領収書等証拠書類貼付欄>

領 収 書

発行：No.JJP0001162501

表示日： 2024年04月16日

下記、正に領収いたしました。

宛名
金額
予約番号
旅行期間
決済日

**図師 博規 様**

**¥101,800-**

\*但し、航空券代・宿泊代等として(クレジットカード決済)

**JJP3A7U0KY**

2023年08月17日 ~ 2023年08月20日

2023年07月30日

\*本紙は電子的に保持している領収データを画面表示したものです。



株式会社リクルート

〒100-6640

東京都千代田区丸の内1-9-2グラントウキョウサウスタワー

領収書等証拠書類貼付用紙

提出者 **図師博規**

使途項目	<input checked="" type="checkbox"/> 調査研究費	<input type="checkbox"/> 研修費	<input type="checkbox"/> 広聴広報費	<input type="checkbox"/> 要請陳情等活動費	整理番号  11
	<input type="checkbox"/> 会議費	<input type="checkbox"/> 資料作成費	<input type="checkbox"/> 資料購入費	<input type="checkbox"/> 事務所費	
	<input type="checkbox"/> 事務費	<input type="checkbox"/> 人件費	※事務所費は議員のみ		

<領収書等証拠書類貼付欄>

2023年 8月17日 令頁

1538  
POS: 1141-1141-5032

様

¥7,460-

ただし、品代として

(うち消費税等 ¥55)

毎度ご利用ありがとうございます。上記金額確かに領収いたしました。

宮崎空港ビル株式会社  
宮崎市赤江(宮崎空港内)  
TEL: 0985(51)5111

担当者No. 00320035

**領 収 書**

**図師博規様**

金額 **¥300-**

※課税10%対象 **¥300-**  
2023年-8月17日  
上記金額正に領収いたしました  
但し、乗車券 代金として

IC

羽田空港1・2駅発行 1104  
京浜急行電鉄株式会社  
登録番号: T7010401009277

2023年 8月17日(木)

領 収 図師博規様

¥7,348-

クレジット計 ¥7,348  
(消費税等 667円を含みます)

但し、飲食代として  
東京都港区高輪4-10-18  
ウイング高輪WEST B1階  
手作り料理とお酒 えん ウイング高輪店  
TEL. 03-6408-5196

担当者 0001-4029

\* 財布等で保管戴く場合、印紙面で内側に折って保管願います。

※ 95,200円を充当

領収書等証拠書類貼付用紙

提出者

図師博規

使途項目	<input checked="" type="checkbox"/> 調査研究費	<input type="checkbox"/> 研修費	<input type="checkbox"/> 広聴広報費	<input type="checkbox"/> 要請陳情等活動費	整理番号 11
	<input type="checkbox"/> 会議費	<input type="checkbox"/> 資料作成費	<input type="checkbox"/> 資料購入費	<input type="checkbox"/> 事務所費	
	<input type="checkbox"/> 事務費	<input type="checkbox"/> 人件費	※事務所費は職員のみ		

<領収書等証拠書類貼付欄>

Little Coffee 品川カフェ  
 品川区港南2丁目18-1アトレ品川  
 MEISETAN2110  
 8199  
 Llok

領収書  
 図師博規

2023年8月18日 PayPay

合計 ¥2,049

税率	税抜	税金	合計
A (10%)	¥1,863	¥186	¥2,049

但し: 正に領収いたしました

このうち2000円宛書

政務活動報告書

提出者

図師 博規

使途項目	<input checked="" type="checkbox"/> 調査研究費	<input type="checkbox"/> 研修費	<input type="checkbox"/> 広聴広報費	<input type="checkbox"/> 要請陳情等活動費	整理番号  12
	<input type="checkbox"/> 会議費	<input type="checkbox"/> 資料作成費	<input type="checkbox"/> 資料購入費	<input type="checkbox"/> 事務所費	
	<input type="checkbox"/> 事務費	<input type="checkbox"/> 人件費	※事務所費は議員のみ		
実施日	2023 年 10 月 28 日 ~ 2023 年 10 月 29 日				
使途・事業名等	全国障がい者スポーツ大会鹿児島大会ポッチャ競技視察調査				

<政務活動に要した経費>

番号	領収日	費目	支出目的・内容等	按分率	充当額
1.	10月28日	交通費	全国障がい者スポーツ大会視察調査時利用(宮崎~指宿)	/	4,700円
2.	10月29日	宿泊費	全国障がい者スポーツ大会視察調査後宿泊	/	10,270円
3.	10月29日	交通費	全国障がい者スポーツ大会視察調査時利用(鹿児島市内)	/	970円
4.	月 日			/	円
5.	月 日			/	円
6.	月 日			/	円
7.	月 日			/	円
8.	月 日			/	円
9.	月 日			/	円
10.	月 日			/	円
11.	月 日			/	円
12.	月 日			/	円

※支出を証明する書類(領収書等)を提出すること。 《合計》 15,940円

<政務活動の概要> ※県外で政務活動を行った場合に記載すること。

目的	全国障がい者スポーツ大会鹿児島大会ポッチャ競技視察調査		
日付・相手方・場所	日付	相手方	場所
	10月28日	日本ポッチャ協会・鹿児島県ポッチャ協会	鹿児島県指宿市
	10月29日	日本ポッチャ協会・鹿児島県ポッチャ協会	鹿児島県指宿市
	月 日		
	月 日		
内容・所見等	<p>特別開催全国障がい者スポーツ大会「燃ゆる感動かごしま大会」ポッチャ競技の視察調査を行った。</p> <p>まず、鹿児島県はポッチャ競技の開催地を指宿市にされたことに大いに疑問を抱いた。ポッチャ競技は、最重度障がい者も参加する競技であることから、選手目線で考えた場合、会場までのアクセスと会場内外での回線をいかに短くするかにもまず重きを置かなくてはならない。</p> <p>しかし鹿児島空港から指宿市総合体育館までの移動は、健常者でも疲労を感じる程の距離に加え、指宿スカイラインは信号こそ少ないものの、高低差やカーブの連続で、車いすのまま福祉車両で移動する選手たちの苦労は火を見るよりも明らかであった。</p> <p>また大会中に、皇族の観戦があったこともあり、警備がとて重厚になったことが選手及び関係者、観客の利便性を大いに損なっていた。</p> <p>総合体育館の広さ及び観客席数の確保については問題なく、大会運営及び表彰式などはスムーズに行われていた。</p> <p>本県選手団は見事、優勝し、本県開催予定の全国障がい者スポーツ大会に弾みをつけてくれた。今後も鹿児島大会の準備段階からの情報収集をし、本県開催を成功させる。</p>		
	備考		

※ 欄が不足する場合は、別紙に記載すること。

領収書等証拠書類貼付用紙

提出者 **図師博規**

使途項目	<input checked="" type="checkbox"/> 調査研究費	<input type="checkbox"/> 研修費	<input type="checkbox"/> 広聴広報費	<input type="checkbox"/> 要請陳情等活動費	整理番号 <b>12</b>
	<input type="checkbox"/> 会議費	<input type="checkbox"/> 資料作成費	<input type="checkbox"/> 資料購入費	<input type="checkbox"/> 事務所費	
	<input type="checkbox"/> 事務費	<input type="checkbox"/> 人件費	※事務所費は職員のみ		

<領収書等証拠書類貼付欄>

ご利用ありがとうございます。  
**領収書**  
**鹿児島県道路公社**  
**指宿スカイライン**  
 099-265-3111  
**登録番号 T4340005001518**  
**谷山料金所**  
**穎娃~谷山(普通車)**  
**2023年10月28日**  
**14時50分**  
**通行料金 100円**  
**※通行料金の消費税率**  
**は10%です。**

ご利用ありがとうございます。  
**鹿児島県道路公社**  
 料金所では一旦停車してください。  
**領 収 書**  
 料金所 山田  
 (099) 265-3111  
**23年10月28日 14時43分**  
**車種 普通**  
**通行料金 ¥330-**  
 ※通行料金の消費税率は10%です  
**(現金)**  
 鹿児島県道路公社  
 鹿児島県鹿児島市山田町2987  
 登録番号: T4340005001518  
**取扱番号 4903-03-00**

ご利用ありがとうございます。  
  
 料金所では一旦停車してください。  
**利用証明書**  
 料金所 鹿児島本線  
 お問い合わせは、西日本お客さまセンター  
 フリーダイヤル 0120-924-86  
 上記番号をご利用にならないお客さまは  
 06-6876-9031 (通話料有料)  
**23年10月28日 14時35分**  
**車種 普通**  
**通行料金 ¥4,270**  
 ※通行料金の消費税率は10%です  
**(外払)**  
 入口料金所一 西都  
 JCB 有効期限\*\*年\*\*月  
 会員番号 (支払 - 1回払い)  
**AID: A0000000651010**  
 承認番号: 741490  
 西日本高速道路株式会社  
 大阪府大阪市北区堂島1-6-20  
 登録番号: T3120001112341  
 取扱番号 217-00571215-00

領収書等証拠書類貼付用紙

提出者 **図師 博規**

使途項目	<input checked="" type="checkbox"/> 調査研究費	<input type="checkbox"/> 研修費	<input type="checkbox"/> 広聴広報費	<input type="checkbox"/> 要請陳情等活動費	整理番号  <b>12</b>
	<input type="checkbox"/> 会議費	<input type="checkbox"/> 資料作成費	<input type="checkbox"/> 資料購入費	<input type="checkbox"/> 事務所費	
	<input type="checkbox"/> 事務費	<input type="checkbox"/> 人件費	※事務所費は職員のみ		

<領収書等証拠書類貼付欄>

ご請求明細書 (BILL) 2023102700199 ( 1 / 1 )

客室番号 (ROOM. No)	439	泊数 (NIGHT)	1	ご到着日 (ARRIVAL)	23/10/28	ご出発日 (DEPARTURE)	23/10/29
お名前 (NAME)	図師 博規 様						
日 (DATE)	付部屋番号 (ROOM)	ご利用明細 (EXPLANATION)	単価 (UNIT PRICE)	数量 (QUANTITY)	料金 (CHARGE)	残高 (BALANCE)	
23/10/28	439号室	室料	8,820	1	8,820		
		和朝食	1,300	1	1,300		
		入湯税	150	1	150		
		PayPay			10,270		
		10%対象額 (消費税)	10,120	1	10,120		
		課税対象外額 (消費税)	150	1	150		
		合計 (SUB TOTAL)					10,270
		請求金額 (INVOICE VALUE)					0

ありがとうございました。またのご利用をお待ち申し上げます。

領収書 (RECEIPT)

2023/10/29 18:26:08

2023102700199

客室番号 (ROOM. No)	439	お名前 (NAME)	図師 博規 様		
ご利用額合計 (TOTAL)	現金 (CASH)	カード (CREDIT CARD)	クーポン (COUPON)	売掛 (ACCOUNTS RECEIVABLE)	
10,270	0	0	10,270	0	
入金 (RECEIPT)	おつり (CHANGE)	消費税を含む上記の金額正に受領致しました。			
10,270	0				

印 取  
紙 入

押印なきものは無効

担当: 

**指宿 こころの宿**

〒891-0404  
鹿児島県指宿市東方9227-6  
登録番号 T3340001009391

Tel: 099-323-0810



領収書等証拠書類貼付用紙

提出者 **図師博規**

使途項目	<input checked="" type="checkbox"/> 調査研究費	<input type="checkbox"/> 研修費	<input type="checkbox"/> 広聴広報費	<input type="checkbox"/> 要請陳情等活動費	整理番号 <b>12</b>
	<input type="checkbox"/> 会議費	<input type="checkbox"/> 資料作成費	<input type="checkbox"/> 資料購入費	<input type="checkbox"/> 事務所費	
	<input type="checkbox"/> 事務費	<input type="checkbox"/> 人件費		※事務所費は議員のみ	

<領収書等証拠書類貼付欄>

ご利用ありがとうございます。

### 利用証明書



NEXCO西日本お客さまセンター  
0120-924-863  
登録番号:T312000112341

料金所(自) 薩摩吉田  
料金所(至) 栗野

23年10月29日 18時 9分

割引前料金	¥1,380-
割引△	¥410-
通行料金	¥970-

(ETC/レット) 車種 1  
※通行料金の消費税率は10%です。

取扱番号  
A54310-296996-533838 **確**

※本利用証明書はETC利用照会サービスで印字されたものです。

019

政務活動報告書

提出者

図師 博規

使途項目	<input checked="" type="checkbox"/> 調査研究費	<input type="checkbox"/> 研修費	<input type="checkbox"/> 広聴広報費	<input type="checkbox"/> 要請陳情等活動費	整理番号  13
	<input type="checkbox"/> 会議費	<input type="checkbox"/> 資料作成費	<input type="checkbox"/> 資料購入費	<input type="checkbox"/> 事務所費	
	<input type="checkbox"/> 事務費	<input type="checkbox"/> 人件費	※事務所費は職員のみ		

実施日 2023 年 10 月 30 日 ~ 2023 年 11 月 1 日

使途・事業名等 森林・林業・林産業活性化九州大会参加及び高齢者施設経営関係者との意見交換

<政務活動に要した経費>

番号	領収日	費目	支出目的・内容等	按分率	充当額
1	10月17日	宿泊費	森林・林業・林産業活性化九州大会等後宿泊	/	25,755 円
2	10月30日	駐車場代	介護事業関係者との意見交換時利用	/	1,100 円
3	11月1日	駐車場代	森林・林業・林産業活性化九州大会等時利用	/	1,400 円
4	11月1日	交通費	森林・林業・林産業活性化九州大会等時利用(御船~えびの)	/	2,630 円
5	月 日			/	円
6	月 日			/	円
7	月 日			/	円
8	月 日			/	円
9	月 日			/	円
10	月 日			/	円
11	月 日			/	円
12	月 日			/	円

※支出を証明する書類(領収書等)を提出すること。 《合計》 30,885 円

<政務活動の概要> ※県外で政務活動を行った場合に記載すること。

目的	森林・林業・林産業活性化九州大会参加及び高齢者施設経営関係者との意見交換		
日付・相手方・場所	日付	相手方	場所
	10月30日	介護事業関係者(個人)	熊本県熊本市
	10月31日	森林・林業・林産業活性化九州大会	熊本県熊本市
	月 日		
	月 日		
内容・所見等	<p>高齢者施設経営について現在“福祉の出口”問題が議論されるようになった。 この福祉の出口とは、団塊の世代が後期高齢者となり、介護を必要とされる方がMAXとなっているにもかかわらず介護の担い手は減少しており、介護施設はあり入居待機者は増加しているもの介護スタッフ等の確保ができず、介護施設経営が行き詰まり閉鎖する施設が出始めている。 また団塊の世代を過ぎると高齢者数は減少に転じる。 その際には、介護施設経営はさらに厳しくなる。 この状況に先手を打ち、介護保険依存の施設経営から脱却し、医療特化型有料老人ホームの経営をフランチャイズ化しているのが介護関係者である。 この経営関係者との意見交換により宮崎の福祉の出口問題の打開策を探っていく。</p> <p>森林・林業・林産業活性化九州大会参加においては、林業を担う山村地域活性化に向けた取り組みを一層強化するため「カーボンニュートラル実現のための再造林」「間伐等森林整備関連予算の確保」などの大会決議が採択された。 また事例発表では、「木系(もくいと)」を使った衣類やスニーカーなどの生活製品を、輸入に頼らず、環境に配慮した循環生活を提案するという発表があった。 今後の中山間地域の産業振興の一助となることを期待する。</p>		
	備考		

※ 欄が不足する場合は、別紙に記載すること。

領収書等証拠書類貼付用紙

提出者: 図師博規

使途項目	<input checked="" type="checkbox"/> 調査研究費	<input type="checkbox"/> 研修費	<input type="checkbox"/> 広聴広報費	<input type="checkbox"/> 要請陳情等活動費	整理番号 13
	<input type="checkbox"/> 会議費	<input type="checkbox"/> 資料作成費	<input type="checkbox"/> 資料購入費	<input type="checkbox"/> 事務所費	
	<input type="checkbox"/> 事務費	<input type="checkbox"/> 人件費	※事務所費は職員のみ		

<領収書等証拠書類貼付欄>

領収書

発行: No.2409484575

表示日: 2024年4月16日

下記、宿泊施設を代理して正に領収いたしました。

宛名
金額
予約番号
ご利用施設
宿泊日
決済日

図師 博規 様

10%対象

¥25,755- (税込・サ込) 内消費税額 ¥2,341

\*但し、宿泊代金として(クレジットカード決済)

01K1TH27

KOKO HOTEL Premier 熊本  
(じゃらんnet)

2023年10月30日より 2泊

2023年10月17日

\*本紙は電子的に保持している領収データを画面表示したものです。  
\*発行後に予約変更、キャンセルされた場合、本領収書は無効になります。



株式会社リクルート

〒100-6540

東京都千代田区丸の内1-9-2グラントウキョウサウスタワー

登録番号: T5010001149426

領収書等証拠書類貼付用紙

提出者: **図師博規**

使途項目	<input checked="" type="checkbox"/> 調査研究費	<input type="checkbox"/> 研修費	<input type="checkbox"/> 広聴広報費	<input type="checkbox"/> 要請陳情等活動費	整理番号 <b>13</b>
	<input type="checkbox"/> 会議費	<input type="checkbox"/> 資料作成費	<input type="checkbox"/> 資料購入費	<input type="checkbox"/> 事務所費	
	<input type="checkbox"/> 事務費	<input type="checkbox"/> 人件費	※事務所費は職員のみ		

<領収書等証拠書類貼付欄>

**領収証**

日本パースト株式会社  
 〒100-0001 東京都中央区幸島町2番1号  
 TEL 096-322-0024

2023年10月30日 18:52  
 000000#1930

駐車料金	その他	内	¥1,100
**小計			¥1,100
内税小計			¥1,100
(内税 10%)			¥100
個数		1個	
**合計		<b>¥1,100</b>	
現金		¥2,000	
おつり		¥900	

日本パースト株式会社  
 登録番号 T4330001004863

**バス** 幸島公園  
 TEL 096-322-0024

**領収証**

精算機 #06 P 精算No.000075  
 入庫時刻 2023年10月31日(火) 08:31  
 出庫時刻 2023年11月 1日(水) 10:56  
 駐車時間 1日 2:25  
 駐車料金 E料金 1,400円  
 定期07 No.01723

=====  
 合計 1,400円  
 現金領収額 1,400円  
 お預り 1,400円  
 お釣り 0円

合計は消費税10%対象です。  
 日本パースト株式会社  
 登録番号 T4330001004863  
 またのご利用をお待ちしております。

ご利用ありがとうございます。

**利用証明書**

**NEXCO**  
 西日本

NEXCO西日本お客さまセンター  
 0120-924-863  
 登録番号: T3120001112341

料金所(自) 御船  
 料金所(至) えびの  
 23年11月 1日 16時14分

---

通行料金 **¥2,630-**

(ETCレット) 車種 1  
 ※通行料金の消費税率は10%です。

取扱番号  
**A55311-011522-245534** **確**

※本利用証明書はETC利用照会サービ  
 スで印字されたものです。

政務活動報告書

提出者

図師 博規

使途項目	<input checked="" type="checkbox"/> 調査研究費	<input type="checkbox"/> 研修費	<input type="checkbox"/> 広聴広報費	<input type="checkbox"/> 要請陳情等活動費	整理番号 14
	<input type="checkbox"/> 会議費	<input type="checkbox"/> 資料作成費	<input type="checkbox"/> 資料購入費	<input type="checkbox"/> 事務所費	
	<input type="checkbox"/> 事務費	<input type="checkbox"/> 人件費	※事務所費は議員のみ		

実施日 2024年 1月 24日 ~ 2024年 1月 27日

使途・事業名等 再生可能エネルギー事業関係者及び高齢者施設経営関係者との意見交換と現地視察・九州3県議員連盟総会

<政務活動に要した経費>

番号	領収日	費目	支出目的・内容等	按分率	充当額
1	12月8日	宿泊費	再エネ事業関係者との意見交換等後宿泊	/	34,052円
2	1月24日	交通費	再エネ事業関係者等との意見交換時利用(えびの~松橋)	/	2,310円
3	1月27日	交通費	再エネ事業関係者等との意見交換時利用(松橋~えびの)	/	1,620円
4	1月24日	土産代	再エネ事業関係者等との意見交換時土産	/	1,952円
5	1月24日	夕食代	再エネ事業関係者との意見交換後夕食	/	2,000円
6	1月25日	夕食代	高齢者施設経営関係者との意見交換後夕食	/	2,000円
7	1月26日	交通費	九州3県議員連盟総会後移動(熊本市内~ホテル)	/	1,830円
8	1月27日	駐車場代	九州3県議員連盟総会等時利用	/	3,900円
9	月 日			/	円
10	月 日			/	円
11	月 日			/	円
12	月 日			/	円
※支出を証明する書類(領収書等)を提出すること。 《合計》					49,664円

<政務活動の概要> ※県外で政務活動を行った場合に記載すること。

目的 再生可能エネルギー事業関係者及び高齢者施設経営関係者との意見交換と現地視察・九州3県議員連盟総会

日付・相手方・場所	日付	相手方	場所
		1月24日	日本国土開発不動産開発部課長
	1月25日	介護事業側夢眠関係者	熊本県熊本市
	1月26日	九州3県議員連盟	熊本県熊本市
	月 日		
	月 日		

内容・所見等

熊本市に営業所を構える日本国土開発株式会社におかれては本県においても再生可能エネルギー事業に取り組みされており、延岡市のメガソーラー発電所建設時から開発事業内容及びSDGs実践に関する意見交換を行ってきた。  
今回、熊本県においてTSMCに関する開発事業に参画する可能性があるとのことで、事業内容と太陽光発電システムに関する説明を受け、現地調査を行った。

高齢者施設経営関係者との意見交換においては前回に引き続き、介護保険に依存しない医療特化型の施設経営のノウハウと事業収支内容の一旦のレクチャーを受けた。  
今回の意見交換も有意義であったが、介護保険を利用しない施設経営では必然的に後期高齢者医療保険含む健康保険の利用が増大するため、各保険者及び各被保険者の保険負担にどのような影響が及ぶのか懸念も残った。  
引き続き関係者との意見交換していく。意見交換後施設視察も行った。

九州3県議員連盟総会及び懇親会では、今後一体となりアフターコロナのインバウンド対策や教育旅行の各県周遊、さらにはIT産業・半導体産業の集積などについて積極的な意見交換がされた。

備考

※ 欄が不足する場合は、別紙に記載すること。

領収書等証拠書類貼付用紙

提出者 図師 博規

使途項目	<input checked="" type="checkbox"/> 調査研究費	<input type="checkbox"/> 研修費	<input type="checkbox"/> 広聴広報費	<input type="checkbox"/> 要請陳情等活動費	整理番号 14
	<input type="checkbox"/> 会議費	<input type="checkbox"/> 資料作成費	<input type="checkbox"/> 資料購入費	<input type="checkbox"/> 事務所費	
	<input type="checkbox"/> 事務費	<input type="checkbox"/> 人件費	※事務所費は職員のみ		

<領収書等証拠書類貼付欄>

領 収 書

発行：No.2409484614  
表示日：2024年4月16日

下記、宿泊施設を代理して正に領収いたしました。

宛名
金額
予約番号
ご利用施設
宿泊日
決済日

図師 博規 様

10%対象

¥34,052- (税込・サ込) 内消費税額 ¥3,095

\*但し、宿泊代金として(クレジットカード決済)

05KX94CV

KOKO HOTEL Premier 熊本  
(じゃらんnet)

2024年1月24日より 3泊

2023年12月8日

\*本紙は電子的に保持している領収データを画面表示したものです。  
\*発行後に予約変更、キャンセルされた場合、本領収書は無効になります。



株式会社リクルート

〒160-6640  
東京都千代田区丸の内1-9-2グラントウキョウサウスタワー



登録番号：T5010001149426

領収書等証拠書類貼付用紙

提出者 **図師博規**

使途項目	<input checked="" type="checkbox"/> 調査研究費	<input type="checkbox"/> 研修費	<input type="checkbox"/> 広聴広報費	<input type="checkbox"/> 要請陳情等活動費	整理番号 <b>14</b>
	<input type="checkbox"/> 会議費	<input type="checkbox"/> 資料作成費	<input type="checkbox"/> 資料購入費	<input type="checkbox"/> 事務所費	
	<input type="checkbox"/> 事務費	<input type="checkbox"/> 人件費	※事務所費は職員のみ		

<領収書等証拠書類貼付欄>

<p>ご利用ありがとうございます。 <b>利用証明書</b></p> <p> <b>NEXCO</b> 西日本</p> <p>NEXCO西日本お客さまセンター 0120-924-863 登録番号：T3120001112341</p> <p>料金所(自) えびの 料金所(至) 松橋 24年 1月24日 13時 6分</p> <hr/> <p>通行料金 ¥2,310-</p> <p>(ETC/ワット) 車種 1 ※通行料金の消費税率は10%です。</p> <p>取扱番号 A65401-244910-672239 <b>確</b></p> <p>※本利用証明書はETC利用照会サービスで印字されたものです。</p>	<p>ご利用ありがとうございます。 <b>利用証明書</b></p> <p> <b>NEXCO</b> 西日本</p> <p>NEXCO西日本お客さまセンター 0120-924-863 登録番号：T3120001112341</p> <p>料金所(自) 松橋 料金所(至) えびの 24年 1月27日 11時55分</p> <p>割引前料金 ¥2,310- 割引△ ¥690- 通行料金 ¥1,620-</p> <p>(ETC/ワット) 車種 1 ※通行料金の消費税率は10%です。</p> <p>取扱番号 A01401-270143-145730 <b>確</b></p> <p>※本利用証明書はETC利用照会サービスで印字されたものです。</p>
--	--

019

**図師博規** 領収証 様

2024年01月24日

収入印紙

¥1,952-

但 名代 として  
上記の金額正に領収いたしました  
No. 006-0036291

〒889-4234  
えびの市大字永山1006番地1

道の駅えびの  
TEL 0984-35-3338

登録番号：T9350005004696 えびの市農業協同組合

領収書等証拠書類貼付用紙

提出者 図師博規

使途項目	<input checked="" type="checkbox"/> 調査研究費	<input type="checkbox"/> 研修費	<input type="checkbox"/> 広聴広報費	<input type="checkbox"/> 要請陳情等活動費	整理番号 14
	<input type="checkbox"/> 会議費	<input type="checkbox"/> 資料作成費	<input type="checkbox"/> 資料購入費	<input type="checkbox"/> 事務所費	
	<input type="checkbox"/> 事務費	<input type="checkbox"/> 人件費	※事務所費は議員のみ		

<領収書等証拠書類貼付欄>

2024年 1月24日(水)

領 収 書

図師博規様

¥2,005-

ペイバイ ¥2,005  
(消費税等 148円を含みます)

但し、お食事代として  
天草牛深丸  
熊本県熊本市中央区桜町3-10  
TEL: 096-277-1396

担当者 0001-3657

\* 財布等で保管戴く場合、印紙面で内側に折って保管願います。

合同会社えん 新市街 葉さん  
熊本県熊本市 新市街6-9  
電話: 0962859898  
登録番号: T8330003006994

領収書

2024年1月25日

図師博規様

¥4,220-

但し

クレジットカードご利用

上記正に領収いたしました

<領収証取扱い上のお願い>

財布等に入れ保管される場合、印字面を内側に折って保管してください。

対象額内訳

10.0%内税対象額	4,220
消費税 (内10.0%)	383

印 01889201

のりち 2000円 充当

上記の領収書に  
消費税率 10% 消費税込  
領収証

現・チ・ク・割引 No. 6517  
日付 2024年 01月 26日  
車番 000112 0000  
基本運賃 ¥1,830円

合計 ¥1,830円

上記の様に領収致しました  
消費税率 10% 消費税込  
有限会社健軍タクシー  
登録番号:  
T3330002003717

のりち 2000円 充当



領収書等証拠書類貼付用紙

提出者 **図 師 博 規**

使途項目	<input checked="" type="checkbox"/> 調査研究費	<input type="checkbox"/> 研修費	<input type="checkbox"/> 広報広報費	<input type="checkbox"/> 要請陳情等活動費	整理番号  14
	<input type="checkbox"/> 会議費	<input type="checkbox"/> 資料作成費	<input type="checkbox"/> 資料購入費	<input type="checkbox"/> 事務所費	
	<input type="checkbox"/> 事務費	<input type="checkbox"/> 人件費	※事務所費は職員のみ		

<領収書等証拠書類貼付欄>

**バスーパ 辛島公園**  
TEL 096-322-0024

利用明細書

精算機 #08                    P 精算No.000057  
 発券機 #08                    発券No.075446  
 入庫時刻: 2024年 1月24日(水) 18:31  
 精算時刻: 2024年 1月27日(土) 16:23  
 駐車時間                    2日 15:52  
 駐車料金                    D料金    3,900円  
 店0007                    1枚        D料金

=====  
 合 計                            3,900円  
 外                                3,900円  
 =====

JCB  
 会 社                            [REDACTED]  
 伝 送                            00072  
 承認                            7703414  
 利用                            3,900円

駐車料金一括払い  
 サインは省略させていただきます。  
 端末No. 0818941002244  
 金額は消費税10%対象です。  
 本バスーパ株式会社  
 番号 T4330001004863  
 利用をお待ちしております。

政務活動報告書

提出者

図師 博規

使途項目	<input checked="" type="checkbox"/> 調査研究費	<input type="checkbox"/> 研修費	<input type="checkbox"/> 広聴広報費	<input type="checkbox"/> 要請陳情等活動費	整理番号  13
	<input type="checkbox"/> 会議費	<input type="checkbox"/> 資料作成費	<input type="checkbox"/> 資料購入費	<input type="checkbox"/> 事務所費	
	<input type="checkbox"/> 事務費	<input type="checkbox"/> 人件費	※事務所費は職員のみ		
実施日	2024 年 1 月 30 日 ~ 2024 年 2 月 2 日				

使途・事業名等 福岡県にて教育関係者及び自衛隊・行政関係者との意見交換

<政務活動に要した経費>

番号	領収日	費目	支出目的・内容等	按分率	充当額
1	12月8日	交通費・宿泊費	教育関係者及び自衛隊・行政関係者との意見交換時利用	/	52,600円
2	1月30日	土産代	教育関係者及び自衛隊・行政関係者との意見交換時土産	/	5,993円
3	1月30日	交通費	教育関係者及び自衛隊・行政関係者との意見交換時利用	/	1,060円
4	1月30日	夕食代	教育関係者との意見交換後夕食	/	2,000円
5	1月30日	朝食代	教育関係者及び自衛隊等との意見交換時朝食代(3日分)	/	5,100円
6	2月1日	夕食代	自衛隊関係者との意見交換後夕食	/	1,000円
7	2月2日	駐車場代	教育関係者及び自衛隊・行政関係者との意見交換時利用	/	2,000円
8	月 日			/	円
9	月 日			/	円
10	月 日			/	円
11	月 日			/	円
12	月 日			/	円
※支出を証明する書類(領収書等)を提出すること。				《合計》	69,753円

<政務活動の概要> ※県外で政務活動を行った場合に記載すること。

目的	福岡県にて教育関係者及び自衛隊・行政関係者との意見交換		
日付・相手方・場所	日付	相手方	場所
	1月30日	福岡県看護医療予備校関係者(個人)	福岡県博多区
	1月31日	九州・沖縄防衛議員連盟協議会大会	福岡県博多区
	2月1日	宮崎県防衛議員連盟視察	福岡県博多区
	2月1日	陸上自衛隊福岡駐屯地関係者(個人)	福岡県博多区
月 日			
内容・所見等	<p>福岡県博多区において看護師養成学校関係者から福岡県における看護師確保策と現状等について情報収集及び意見交換を行った。</p> <p>福岡県においては、看護師及び看護補助者に係る処遇改善事業を実施しており、他自治体よりインセンティブを設けることにより積極的に確保策に乗り出している。</p> <p>具体的には常勤・非常勤や診療報酬算定病棟毎により補助額の違いはあるものの概ね月6000~10000円が上乘せされている。</p> <p>にも拘わらず看護学生は減少の一途で、卒業後も関東や関西方面への就職希望者が多く、地元就職は半分以下の状態であり、さらに中途退学者も増加傾向で入学時の選抜内容が学校経営優先になっている等、切実な教育現場の実態を調査することができた。</p> <p>九州・沖縄防衛議員連盟協議会大会においては、国防における最先端の状況報告の基調講演があり、その後九州各県の基地を抱える自治体の行政関係者と意見交換をし、各自自治体が基地と周辺住民との友好関係を築いていく上での取り組みに関して意見交換を行った。</p> <p>次の日は宮崎県防衛議員連盟で陸上自衛隊福岡駐屯地の視察を行った。</p> <p>基地内には資料館が開設されており、基地建設当初から現在に至るまでの整備拡充の内容を見ることができ、合わせて訓練内容の変遷などについて説明を受けた。</p> <p>また陸上自衛隊福岡駐屯地関係者から、近年の自衛官募集状況と予備自衛官確保の内容等について意見交換を行うことにより、行政と自衛隊との連携の重要性を再認識した。</p>		
備考			

※ 欄が不足する場合は、別紙に記載すること。

領収書等証拠書類貼付用紙

提出者 **図 師 博 規**

使途項目	<input checked="" type="checkbox"/> 調査研究費	<input type="checkbox"/> 研修費	<input type="checkbox"/> 広聴広報費	<input type="checkbox"/> 要請陳情等活動費	整理番号 <b>15</b>
	<input type="checkbox"/> 会議費	<input type="checkbox"/> 資料作成費	<input type="checkbox"/> 資料購入費	<input type="checkbox"/> 事務所費	
	<input type="checkbox"/> 事務費	<input type="checkbox"/> 人件費	※事務所費は職員のみ		

<領収書等証拠書類貼付欄>

領 収 書

発行：No.JJP0001162504  
表示日： 2024年04月16日

下記、正に領収いたしました。

宛名
金額
予約番号
旅行期間
決済日

**図 師 博 規 様**

10%対象

**¥52,600** ー 内消費税額 ¥4,781

\*但し、航空券代・宿泊代等として(クレジットカード決済)

**JJP3AAQEYP**

2024年01月30日 ~ 2024年02月02日

2023年12月08日

\*本紙は電子的に保持している領収データを画面表示したものです。



株式会社リクルート

〒100-6640

東京都千代田区丸の内1-9-2グラントウキョウサウスタワー

登録番号：T5010001149426

領収書等証拠書類貼付用紙

提出者 **図師博規**

使途項目	<input checked="" type="checkbox"/> 調査研究費	<input type="checkbox"/> 研修費	<input type="checkbox"/> 広聴広報費	<input type="checkbox"/> 要請陳情等活動費	整理番号 <b>15</b>
	<input type="checkbox"/> 会議費	<input type="checkbox"/> 資料作成費	<input type="checkbox"/> 資料購入費	<input type="checkbox"/> 事務所費	
	<input type="checkbox"/> 事務費	<input type="checkbox"/> 人件費	※事務所費は職員のみ		

<領収書等証拠書類貼付欄>

2024年 1月30日 **領収**

**図師博規** 様

4615  
POS: 1242-1242-**1111**

**¥5,993-**

ただし **品代** として

(うち消費税等 ¥507)

毎度ご利用ありがとうございます。上記金額確かに領収いたしました。

宮崎空港ビル株式会社  
宮崎市赤江(宮崎空港内)  
TEL 0985.(51) 5111

担当者No. 00201311

ご利用ありがとうございます。

**利用証明書**

**NEXCO**  
西日本

NEXCO西日本お客さまセンター  
0120-924-863  
登録番号: T3120001112341

料金所(自) 西都  
料金所(至) 宮崎  
24年 1月30日 13時17分

---

通行料金 **¥1,060-**

(ETC利用) 車種 1  
※通行料金の消費税率は10%です。

取扱番号  
**A01401-300143-146733** **確**

※本利用証明書はETC利用照会サービスで印字されたものです。

領収書等証拠書類貼付用紙

提出者 函 師 博 規

使途項目	<input checked="" type="checkbox"/> 調査研究費	<input type="checkbox"/> 研修費	<input type="checkbox"/> 広聴広報費	<input type="checkbox"/> 要請陳情等活動費	整理番号 15
	<input type="checkbox"/> 会議費	<input type="checkbox"/> 資料作成費	<input type="checkbox"/> 資料購入費	<input type="checkbox"/> 事務所費	
	<input type="checkbox"/> 事務費	<input type="checkbox"/> 人件費		※事務所費は議員のみ	

<領収書等証拠書類貼付欄>

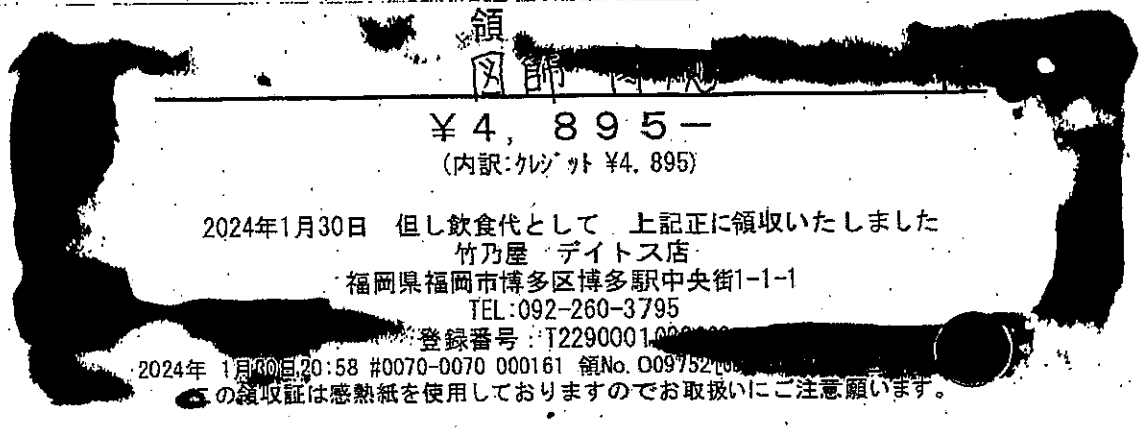

領 収 書  
函 師 博 規 様  
領収金額 ¥5,100

(含む 消費税)  
以下にて領収いたしました

◆ご利用明細◆

朝食テナント1 ¥5,100  
10%対象 ¥5,100 (内消費税額 ¥463)

◆お支払い明細◆

QRコード決済 ¥5,100

宿泊棟 : セントラル  
お部屋番号 : 603  
宿泊期間 : 2024/01/30 - 2024/02/02

アハホテル〈博多駅筑紫口〉セントラル  
TEL:092-477-6311 FAX:092-477-6312

印紙税申告納  
付につき麻布  
税務署承認済

発行元  
アハホテル株式会社  
東京都港区赤坂3丁目2-3

登録番号:T4010401043403  
取引番号:330670 2024/01/30 15:53

1075 2000円迄

領収書等証拠書類貼付用紙

提出者

図師博規

使途項目	<input checked="" type="checkbox"/> 調査研究費	<input type="checkbox"/> 研修費	<input type="checkbox"/> 広報広報費	<input type="checkbox"/> 要請陳情等活動費	整理番号 15
	<input type="checkbox"/> 会議費	<input type="checkbox"/> 資料作成費	<input type="checkbox"/> 資料購入費	<input type="checkbox"/> 事務所費	
	<input type="checkbox"/> 事務費	<input type="checkbox"/> 人件費	※事務所費は職員のみ		

<領収書等証拠書類貼付欄>

2024年02月01日 (木)

領 収 証 (クレジット利用)

図師博規様

¥1,595-

上記正に領収しました(消費税等 1.23円を含みます)  
 ※印は軽減税率対象商品です  
 博多ステーションフード株式会社  
 〒812-0012 博多区博多駅中央街1-1-1-6  
 TEL 092-(441)-6451  
 登録番号 T5290001015658  
 ※財布等で保管戴く場合は、印刷面を内側に折って保管して下さい 0301-2508-1103

担当者

2024-1000円発

0002-0001  
会計日: 2024/2/2

領 収 書

図師博規様

領収金額 **¥2,000-**  
 (10%標準対象 ¥2,000)  
 (内消費税等 ¥181)

上記正に領収いたしました

但 駐車代 として

ジャンボ馬主車場  
 宮崎県宮崎市田吉  
 TEL: 0985-56-64  
 登録番号: T53500201534

担当者:  
 領収書No: 000220240202164616772

政務活動報告書

提出者

函師 博規

使途項目	<input checked="" type="checkbox"/> 調査研究費	<input type="checkbox"/> 研修費	<input type="checkbox"/> 広聴広報費	<input type="checkbox"/> 要請陳情等活動費	整理番号  16
	<input type="checkbox"/> 会議費	<input type="checkbox"/> 資料作成費	<input type="checkbox"/> 資料購入費	<input type="checkbox"/> 事務所費	
	<input type="checkbox"/> 事務費	<input type="checkbox"/> 人件費	※事務所費は職員のみ		
実施日	2024 年 2 月 25 日 ~ 年 月 日				

使途・事業名等 障がい者スポーツ関係者との意見交換

番号	領収日	費目	支出目的・内容等	按分率	充当額
1	2月6日	宿泊費	障がい者スポーツ関係者との意見交換後宿泊	/	11,800 円
2	2月25日	駐車場代	障がい者スポーツ関係者との意見交換時利用	/	100 円
3	月 日			/	円
4	月 日			/	円
5	月 日			/	円
6	月 日			/	円
7	月 日			/	円
8	月 日			/	円
9	月 日			/	円
10	月 日			/	円
11	月 日			/	円
12	月 日			/	円

※支出を証明する書類（領収書等）を提出すること。 《合計》 11,900 円

<政務活動の概要> ※県外で政務活動を行った場合に記載すること。

目的			
日付・相手方・場所	日付	相手方	場所
	月 日		
	月 日		
	月 日		
	月 日		
内容・所見等			
備考			

※ 欄が不足する場合は、別紙に記載すること。

領収書等証拠書類貼付用紙

提出者 図師 博規

使途項目	<input checked="" type="checkbox"/> 調査研究費	<input type="checkbox"/> 研修費	<input type="checkbox"/> 広聴広報費	<input type="checkbox"/> 要請陳情等活動費	整理番号 16
	<input type="checkbox"/> 会議費	<input type="checkbox"/> 資料作成費	<input type="checkbox"/> 資料購入費	<input type="checkbox"/> 事務所費	
	<input type="checkbox"/> 事務費	<input type="checkbox"/> 人件費	※事務所費は職員のみ		

<領収書等証拠書類貼付欄>

領 収 書

発行：No.2409484628

表示日：2024年4月16日

下記、宿泊施設を代理して正に領収いたしました。

宛名
金額
予約番号
ご利用施設
宿泊日
決済日

図師 博規 様

10%対象

¥11,800- (税込・サ込) 内消費税額 ¥1,072

\*但し、宿泊代金として(クレジットカード決済)

0AKCP3LP

アリストンホテル宮崎  
(じゃらんnet)

2024年2月25日より 1泊

2024年2月6日

\*本紙は電子的に保持している領収データを画面表示したものです。  
\*発行後に予約変更、キャンセルされた場合、本領収書は無効になります。



株式会社 リクルート

〒100-6640

東京都千代田区丸の内1-9-2グラントウキヨウサウスタワー

登録番号：T5010001149426



領収書等証拠書類貼付用紙

提出者 **図 師 博 規**

使途項目	<input checked="" type="checkbox"/> 調査研究費	<input type="checkbox"/> 研修費	<input type="checkbox"/> 広聴広報費	<input type="checkbox"/> 要請陳情等活動費	整理番号  16
	<input type="checkbox"/> 会議費	<input type="checkbox"/> 資料作成費	<input type="checkbox"/> 資料購入費	<input type="checkbox"/> 事務所費	
	<input type="checkbox"/> 事務費	<input type="checkbox"/> 人件費	※事務所費は議員のみ		

<領収書等証拠書類貼付欄>

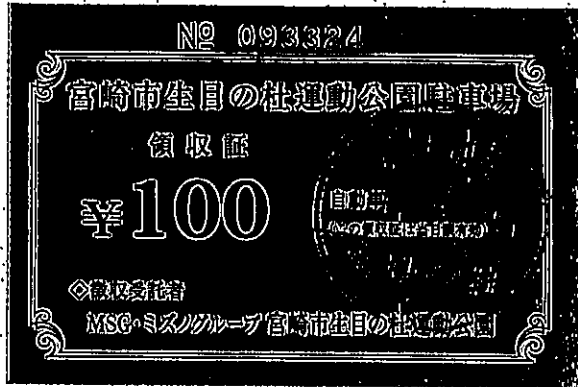

### 政務活動報告書

提出者

図師 博規

使途項目	<input type="checkbox"/> 調査研究費	<input checked="" type="checkbox"/> 研修費	<input type="checkbox"/> 広聴広報費	<input type="checkbox"/> 要請陳情等活動費	整理番号  <b>1</b>
	<input type="checkbox"/> 会費	<input type="checkbox"/> 資料作成費	<input type="checkbox"/> 資料購入費	<input type="checkbox"/> 事務所費	
	<input type="checkbox"/> 事務費	<input type="checkbox"/> 人件費	※事務所費は職員のみ		
実施日	令和5年5月27日 ~ 令和6年2月14日				

使途・事業名等 各種団体等との研修に要する経費

番号	領収日	費目	支出目的・内容等	按分率	充当額
1	5月27日	研修費	自衛隊協力団体との研修会時負担金	/	2,000円
2	6月5日	研修費	精神保健福祉事業団体との研修会時負担金	/	5,000円
3	7月26日	研修費	地域奉仕団体主催研修会時負担金(ICTとペーパーレス)	/	5,000円
4	10月11日	研修費	地域奉仕団体主催研修会時負担金(青少年教育)	/	6,000円
5	2月14日	研修費	地域奉仕団体主催研修会時負担金(地域防災)	/	6,000円
6	月 日			/	円
7	月 日			/	円
8	月 日			/	円
9	月 日			/	円
10	月 日			/	円
11	月 日			/	円
12	月 日			/	円

※支出を証明する書類(領収書等)を提出すること。

《合計》

**24,000円**

<政務活動の概要> ※県外で政務活動を行った場合に記載すること。

目的					
日付・相手方 ・場所	日付	相手方	場所		
	月 日				
	月 日				
	月 日				
	月 日				
内容・所見等					
備考					

※ 欄が不足する場合は、別紙に記載すること。

領収書等証拠書類貼付用紙

提出者

図師 博規

使途項目	<input type="checkbox"/> 調査研究費	<input checked="" type="checkbox"/> 研修費	<input type="checkbox"/> 広聴広報費	<input type="checkbox"/> 要請陳情等活動費	整理番号  1
	<input type="checkbox"/> 会議費	<input type="checkbox"/> 資料作成費	<input type="checkbox"/> 資料購入費	<input type="checkbox"/> 事務所費	
	<input type="checkbox"/> 事務費	<input type="checkbox"/> 人件費	※事務所費は議員のみ		

<領収書等証拠書類貼付欄>

**領 収 証**

令和 5 年 7 月 27 日

図師 博規 様

¥ 2,000-

但し、フェニックス会令和 5 年度分会費として

航空自衛隊新田原基地協力会  
フェニックス会  
会長 小澤浩一

領収書等証拠書類貼付用紙

提出者

図師 博規

使途項目	<input type="checkbox"/> 調査研究費	<input checked="" type="checkbox"/> 研修費	<input type="checkbox"/> 広聴広報費	<input type="checkbox"/> 要請陳情等活動費	整理番号 1
	<input type="checkbox"/> 会議費	<input type="checkbox"/> 資料作成費	<input type="checkbox"/> 資料購入費	<input type="checkbox"/> 事務所費	
	<input type="checkbox"/> 事務費	<input type="checkbox"/> 人件費	※事務所費は議員のみ		

<領収書等証拠書類貼付欄>

領 収 書

令和 5年 6月 5日

図師 博規 様

¥ 5,000 -

但し、一般社団法人 宮崎県精神保健福祉士協会 令和5年度会費として  
上記正に領収いたしました

宮崎県宮崎市中西町165番

一般社団法人宮崎県精神保健福祉士協会

代表理事 押川 奉史



領収書等証拠書類貼付用紙

提出者

図師博規

使途項目	<input type="checkbox"/> 調査研究費	<input checked="" type="checkbox"/> 研修費	<input type="checkbox"/> 広聴広報費	<input type="checkbox"/> 要請陳情等活動費	整理番号 1
	<input type="checkbox"/> 会議費	<input type="checkbox"/> 資料作成費	<input type="checkbox"/> 資料購入費	<input type="checkbox"/> 事務所費	
	<input type="checkbox"/> 事務費	<input type="checkbox"/> 人件費	※事務所費は職員のみ		

<領収書等証拠書類貼付欄>

The form contains two identical receipt templates. Each template features a decorative circular seal at the top left with the characters '領収書' (Receipt). The recipient's name '図師博規 様' is handwritten in the center. Below the name is a table for recording the amount:

金額	¥	6000	-
----	---	------	---

Below the table, the date '16年10月17日' and the amount '6000円' are handwritten. The bottom right of each receipt is stamped with '高岡舞踏付合社' and a red circular seal.

政務活動報告書

提出者

園師 博規

使途項目	<input type="checkbox"/> 調査研究費	<input type="checkbox"/> 研修費	<input checked="" type="checkbox"/> 広聴広報費	<input type="checkbox"/> 要請陳情等活動費	整理番号 1
	<input type="checkbox"/> 会議費	<input type="checkbox"/> 資料作成費	<input type="checkbox"/> 資料購入費	<input type="checkbox"/> 事務所費	
	<input type="checkbox"/> 事務費	<input type="checkbox"/> 人件費	※事務所費は議員のみ		
実施日	2023 年 3 月 21 日 ~		2024 年 3 月 27 日		

使途・事業名等 県政便り作成・発送関係費

<政務活動に要した経費>

番号	領収日	費目	支出目的・内容等	按分率	充当額
1	3月21日	印刷代	県政便り印刷代	1 / 2	224,482 円
2	3月27日	郵送料	県政便り郵送料	1 / 2	467,500 円
3	3月5日	封筒代	県政便り郵送用封筒代	1 / 2	58,520 円
4	3月21日	作業工賃	県政便り封書作成費	1 / 2	14,977 円
5	3月25日	作業工賃	県政便り封書作成費	1 / 2	17,582 円
6	月 日			/	円
7	月 日			/	円
8	月 日			/	円
9	月 日			/	円
10	月 日			/	円
11	月 日			/	円
12	月 日			/	円

※支出を証明する書類(領収書等)を提出すること。 《合計》 783,061 円

<政務活動の概要> ※県外で政務活動を行った場合に記載すること。

目的			
日付・相手方 ・場所	日付	相手方	場所
	月 日		
	月 日		
	月 日		
	月 日		
内容・所見等			
備考			

※ 欄が不足する場合は、別紙に記載すること。

領収書等証拠書類貼付用紙

提出者 **図師 博規**

使途項目	<input type="checkbox"/> 調査研究費	<input type="checkbox"/> 研修費	<input checked="" type="checkbox"/> 広聴広報費	<input type="checkbox"/> 要請陳情等活動費	整理番号 1
	<input type="checkbox"/> 会議費	<input type="checkbox"/> 資料作成費	<input type="checkbox"/> 資料購入費	<input type="checkbox"/> 事務所費	
	<input type="checkbox"/> 事務費	<input type="checkbox"/> 人件費		※事務所費は職員のみ	

<領収書等証拠書類貼付欄>

## 領収書

図師 博規 様

---

[別納引受]  
ゆうメール特別  
1.0cm未満 区内  
@34 27,500通 ¥935,000

---

小計 ¥935,000

---

郵便物引受合計通数	27,500通
課税計(10%)	¥935,000
(内消費税等(10%))	¥85,000
非課税計	¥0

---

合計	¥935,000
お預り金額	¥940,000
おつり	¥5,000

印紙税申告納  
付につき趣町  
税務署承認済



〒100-8792 日本郵便株式会社  
東京都千代田区大手町2-3番1  
登録番号 T1010001002577  
取替日時: 2024年10月27日 17:25  
発行No. 240327A4150  
連絡先: 宮崎中央郵便局  
TEL: 0570-083-055

領収書等証拠書類貼付用紙

提出者 **図師博規**

使途項目	<input type="checkbox"/> 調査研究費	<input type="checkbox"/> 研修費	<input checked="" type="checkbox"/> 広聴広報費	<input type="checkbox"/> 要請陳情等活動費	整理番号 1
	<input type="checkbox"/> 会議費	<input type="checkbox"/> 資料作成費	<input type="checkbox"/> 資料購入費	<input type="checkbox"/> 事務所費	
	<input type="checkbox"/> 事務費	<input type="checkbox"/> 人件費	※事務所費は職員のみ		

<領収書等証拠書類貼付欄>

領 収 証

**図師博規** 様

No.                       
令和6年3月21日

7448,965  
但し 県政報告印刷代と17

印  
本法人は社会福祉法人  
でありますので印紙税  
法により印紙は添付致  
しません。紙

上記の金額正に領収いたしました

社会福祉法人 望 洋 会  
障害者支援施設 あゆみの里  
あゆみの里 園長 高 志 経 夫  
宮崎県児湯郡新富町大字上富田4726  
TEL (0983) 33-115  
FAX (0983) 33-0110

【登録番号】 T1-3500-0500-2220

8%	円
10%	円

領 収 証

**図師博規** 様

No.                       
R6年3月5日

\*117,040-  
但し 印刷代 (封筒代)

上記正に領収いたしました

内 訳

税抜金額	106,400-
消費税額等(10%)	10,640-

宮崎県児湯郡高鍋町大字北高鍋3516番地28  
有限会社 事務機のフクモ  
取締役 福本明倫  
TEL0983-22-0084 FAX0983-22-0090  
登録番号: T5350002009017



領収書等証拠書類貼付用紙

提出者 **図師博規**

使途項目	<input type="checkbox"/> 調査研究費	<input type="checkbox"/> 研修費	<input checked="" type="checkbox"/> 広告広報費	<input type="checkbox"/> 要請陳情等活動費	整理番号 /
	<input type="checkbox"/> 会議費	<input type="checkbox"/> 資料作成費	<input type="checkbox"/> 資料購入費	<input type="checkbox"/> 事務所費	
	<input type="checkbox"/> 事務費	<input type="checkbox"/> 人件費	※事務所費は職員のみ		

<領収書等証拠書類貼付欄>

領収証 **図師博規** 様 No. \_\_\_\_\_

★ **¥29,955-**

新聞入れ  
R6年3月21日

内訳	金額(税抜税込)
消費税額等	
税引	金額(税抜税引)
消費税額等	

上記正に領収いたしました  
 社会福祉法人晴陽会  
 ワーキングベースからやE  
 宮崎県西都市妻町2丁目53番地  
 管理者 日高真紀

収入  
印紙

領収証 **図師博規** 様 No. \_\_\_\_\_

★ **¥33,164**

但 **お新聞封筒入れ作業代として**  
 入金日 R6年3月25日 上記正に領収いたしました

収入  
印紙

内訳	
税抜金額	
消費税額等 ( % )	

〒980-1801 児湯郡川南町大字川南1-89-5  
 社会福祉法人 晴陽会  
 ネットワーク  
 Phone/Fax 0985-27-0786

政務活動報告書

提出者

図師 博規

使途項目	<input type="checkbox"/> 調査研究費	<input type="checkbox"/> 研修費	<input type="checkbox"/> 広聴広報費	<input type="checkbox"/> 要請陳情等活動費	整理番号 1
	<input type="checkbox"/> 会議費	<input type="checkbox"/> 資料作成費	<input checked="" type="checkbox"/> 資料購入費	<input type="checkbox"/> 事務所費	
	<input type="checkbox"/> 事務費	<input type="checkbox"/> 人件費	※事務所費は議員のみ		
実施日	2023年4月1日		～ 2024年3月31日		

使途・事業名等 資料購入費

<政務活動に要した経費>

番号	領収日	費目	支出目的・内容等	按分率	充当額
1	3月31日	新聞購入費	新聞購入費 (2023年4月～2024年3月)	/	39,600円
2	月 日			/	円
3	月 日			/	円
4	月 日			/	円
5	月 日			/	円
6	月 日			/	円
7	月 日			/	円
8	月 日			/	円
9	月 日			/	円
10	月 日			/	円
11	月 日			/	円
12	月 日			/	円

※支出を証明する書類 (領収書等) を提出すること。

《合計》

39,600円

<政務活動の概要> ※県外で政務活動を行った場合に記載すること。

目的			
日付・相手方・場所	日付	相手方	場所
	月 日		
	月 日		
	月 日		
	月 日		

内容・所見等

備考

※ 欄が不足する場合は、別紙に記載すること。

領収書等証拠書類貼付用紙

提出者 **図師博規**

用途項目	<input type="checkbox"/> 調査研究費	<input type="checkbox"/> 研修費	<input type="checkbox"/> 広聴広報費	<input type="checkbox"/> 要請陳情等活動費	整理番号 1
	<input type="checkbox"/> 会費	<input type="checkbox"/> 資料作成費	<input checked="" type="checkbox"/> 資料購入費	<input type="checkbox"/> 事務所費	
	<input type="checkbox"/> 事務費	<input type="checkbox"/> 人件費	※事務所費は職員のみ		

<領収書等証拠書類貼付欄>

領収証

図師博規

登録番号 T0350001001879

様 No.

★

7,396.00

但

別附の(R5.4月~R6.3月分)

R6.3.21日 上記正に領収いたしました

品名	金額
金庫使用料	7,396.00
消費税率	0.00
合計	7,396.00

T884-0101

宮崎県児湯郡木城町大字高城4032-2

宮崎日日新聞販売株式会社

木城販売所

TEL0983(30)1107 FAX 0983(30)1972

収 入  
印 紙

122-122-1097

政務活動報告書

提出者 国師 博規

使途項目	<input type="checkbox"/> 調査研究費	<input type="checkbox"/> 研修費	<input type="checkbox"/> 広聴広報費	<input type="checkbox"/> 要請陳情等活動費	整理番号 1
	<input type="checkbox"/> 会議費	<input type="checkbox"/> 資料作成費	<input type="checkbox"/> 資料購入費	<input checked="" type="checkbox"/> 事務所費	
	<input type="checkbox"/> 事務費	<input type="checkbox"/> 人件費	※事務所費は職員のみ		
実施日	2023 年 4 月 日 ~ 年 月 日				
使途・事業名等	事務所賃借				
<政務活動に要した経費>					
番号	領収日	費目	支出目的・内容等	按分率	充当額
1	4月17日	事務所賃借料	事務所賃借料 (4月分)	1 / 2	15,000 円
2	月 日			/	円
3	月 日			/	円
4	月 日			/	円
5	月 日			/	円
6	月 日			/	円
7	月 日			/	円
8	月 日			/	円
9	月 日			/	円
10	月 日			/	円
11	月 日			/	円
12	月 日			/	円
※支出を証明する書類 (領収書等) を提出すること。				《合計》	15,000 円
<政務活動の概要> ※県外で政務活動を行った場合に記載すること。					
目的					
日付・相手方 ・場所	日付	相手方		場所	
	月 日				
	月 日				
	月 日				
	月 日				
内容・所見等					
備考					

※ 欄が不足する場合は、別紙に記載すること。

領収書等証拠書類貼付用紙

提出者 **図師博規**

使途項目	<input type="checkbox"/> 調査研究費	<input type="checkbox"/> 研修費	<input type="checkbox"/> 広聴広報費	<input type="checkbox"/> 要請陳情等活動費	整理番号 1
	<input type="checkbox"/> 会議費	<input type="checkbox"/> 資料作成費	<input type="checkbox"/> 資料購入費	<input checked="" type="checkbox"/> 事務所費	
	<input type="checkbox"/> 事務費	<input type="checkbox"/> 人件費	※事務所費は職員のみ		

<領収書等証拠書類貼付欄>

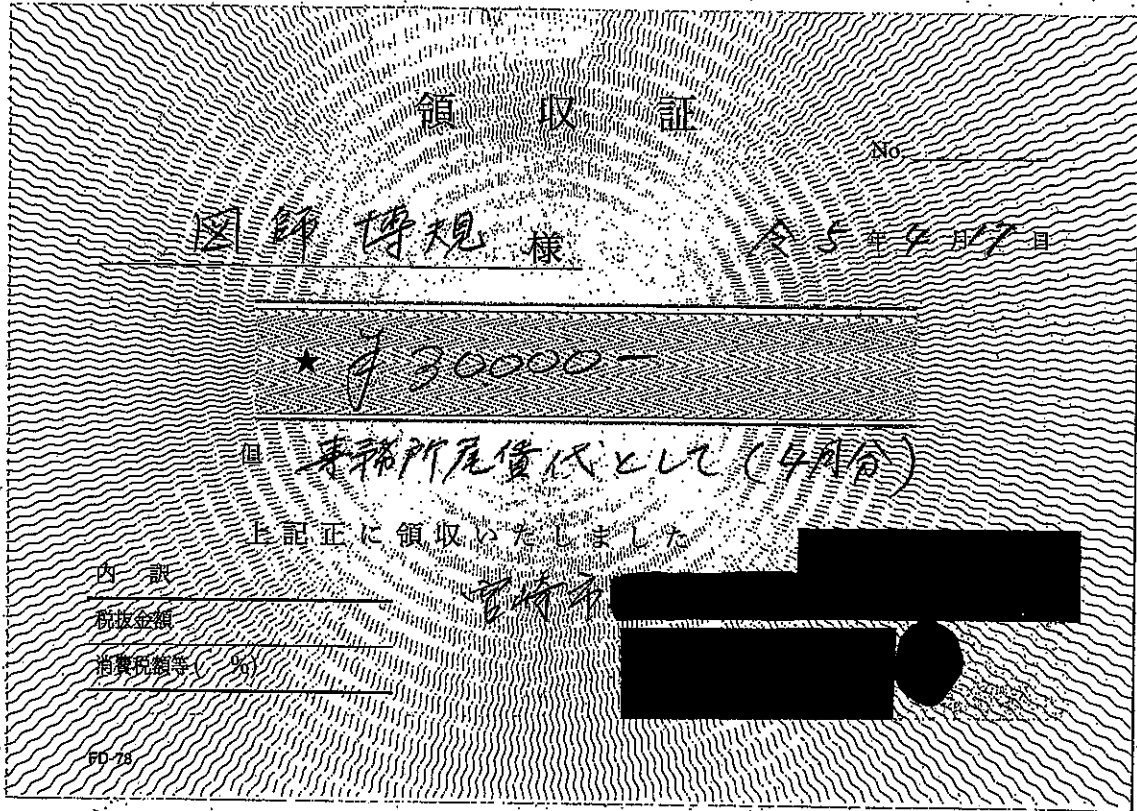

\*事務所経費代