

政務活動報告書

提出者

脇谷のりこ

使途項目	<input checked="" type="checkbox"/> 調査研究費	<input type="checkbox"/> 研修費	<input type="checkbox"/> 広聴広報費	<input type="checkbox"/> 要請陳情等活動費	整理番号 1
	<input type="checkbox"/> 会議費	<input type="checkbox"/> 資料作成費	<input type="checkbox"/> 資料購入費	<input type="checkbox"/> 事務所費	
	<input type="checkbox"/> 事務費	<input type="checkbox"/> 人件費	※事務所費は議員のみ		

実施日 令和5年5月1日 ~ 令和6年3月31日

使途・事業名等 宮崎県議会議員連盟 令和5年度会費

<政務活動に要した経費>

番号	領収日	費目	支出目的・内容等	按分率	充当額
1	3月6日	年会費	防衛議員連盟	/	6,232円
2	3月14日	"	観光振興議員連盟	/	24,144円
3	3月14日	"	森林・林業活性化促進議員連盟	/	21,561円
4	3月22日	"	日台友好議員連盟	/	5,152円
5	3月28日	"	文化芸術振興会	/	7,483円
6	月 日			/	円
7	月 日			/	円
8	月 日			/	円
9	月 日			/	円
10	月 日			/	円
11	月 日			/	円
12	月 日			/	円

※支出を証明する書類(領収書等)を提出すること。 《合計》 64,572円

<政務活動の概要> ※県外で政務活動を行った場合に記載すること。

目的	各議員連盟で活動した議員一人当たりの年会費		
日付・相手方 場所	日付	相手方	場所
	月 日		
	月 日		
	月 日		
	月 日		

内容・所見等

備考

※ 欄が不足する場合は、別紙に記載すること。

領収書等証拠書類貼付用紙

提出者

脇谷のりこ

使途項目	<input checked="" type="checkbox"/> 調査研究費	<input type="checkbox"/> 研修費	<input type="checkbox"/> 広聴広報費	<input type="checkbox"/> 要請陳情等活動費	整理番号 1
	<input type="checkbox"/> 会議費	<input type="checkbox"/> 資料作成費	<input type="checkbox"/> 資料購入費	<input type="checkbox"/> 事務所費	
	<input type="checkbox"/> 事務費	<input type="checkbox"/> 人件費	※事務所費は議員のみ		

<領収書等証拠書類貼付欄>

別紙のとおり

# 領 収 書

令和6年3月6日

脇谷 のりこ 様

金 6,232 円 也

ただし、令和5年度会費として

上記の金額正に領収いたしました。

宮崎県議会防衛議員連盟会長 山下 博三

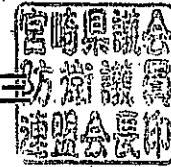

## 支 出 明 細 書

(所属議員：令和5年6月28日～令和6年2月16日 34名

令和6年2月17日～令和6年3月31日 33名)

年月日	支出目的	支出額(円)
R5. 12. 1	令和5年度九州・沖縄防衛議員連盟連絡協議会会費 (振込手数料880円含む)	120,880
R6. 1. 22	宮崎県防衛議員連盟連絡協議会大会関連経費 (講師手土産代、講師水代)	1,710
R6. 1. 30	宮崎県防衛協会団体会費	10,000
R6. 1. 30	令和5年度宮崎県防衛議員連盟連絡協議会大会会場代 (振込手数料550円含む)	76,550
R6. 1. 30	県外視察関連経費(視察先手土産代)	2,744
	合 計 A	211,884
	A÷34=①	6,232

議員一人あたりの金額合計 (①)

6,232

# 領 収 書

令和6年3月14日

脇 谷 のりこ 殿

金24,144円也

ただし、令和5年度会費として

上記の金額正に領収いたしました。

宮崎県議会観光振興議員連盟 会長 外 山



## 支 出 明 細 書 (令和5年度)

[所属議員数：令和5年6月28日～令和6年2月16日 37名]

[所属議員数：令和6年2月17日～令和6年3月14日 36名]

支出年月日	支 出 目 的	支出額(円)
5年 8月21日	南九州3県議会観光振興議員連盟役員会旅費(7/24)	47,348
5年 9月11日	九州観光振興議員連盟幹事会旅費(9/5)	26,994
5年11月10日	南九州観光振興会議負担金(11/13)	171,000
5年11月20日、27日	南九州観光振興会議負担金(キャンセル料)(11/13)	6,700
5年12月 8日	宮崎県観光振興懇談会お釣り準備金の両替手数料(12/11)	550
5年12月14日	宮崎県観光振興懇談会会場使用料等(12/11)	450,750
6年 2月 7日	九州観光振興大会負担金(2/8)	190,000
合 計		893,342

議員一人当たりの合計金額 (893,342÷37人=24,144円)

24,144円

# 領 収 書

令和6年3月14日

脇谷 のりこ 様

金 21,561円也

但し、令和5年度会費として

上記の金額正に領収いたしました。

宮崎県議会森林・林業活性化促進議員連盟 会長 丸山 裕次郎



## 支 出 明 細 書

(所属議員数：令和5年6月28日～令和6年2月16日 39名)

年月日	支出目的	支出額 (円)
5年 8月29日	宮崎県森林・林業活性化議員連盟連絡会議会費	100,000
5年 9月 8日	森林・林業活性化促進議員連盟・九州連絡会議役員 会旅費	26,216
5年11月 2日	県外調査(熊本県)視察費	27,000
5年11月 2日	九州大会及び県外調査(熊本県)手土産代	3,858
5年12月 5日	九州大会及び県外調査(熊本県)バス借上代	283,830
6年 2月15日	宮崎県森林・林業活性化議員連盟連絡会議研修会費	100,000
6年 2月15日	九州大会負担金	300,000
合 計 (a)		840,904
議員1人当たり金額 $a \div 39 = b$		21,561

(所属議員数：令和6年2月17日～令和6年3月31日 38名)

年月日	支出目的	支出額 (円)
該当なし		0
合 計 (a)		0
議員1人当たり金額 $c \div 38 = d$		0

議員1人当たり金額合計 (b + d)	21,561
---------------------	--------

# 領 収 書

令和6年3月22日

脇谷 のりこ 様

金 5,152 円

ただし、令和5年度政務活動費として

宮崎県議会日台友好議員連盟

会長 丸山 裕次郎



## 支出明細書

(所属議員数: 34名)

令和5年7月18日～令和6年2月16日

(単位: 円)

支出年月日	支出目的	支出金額
令和5年7月18日	令和5年度全国日台友好議員協議会会費	10,660
令和5年11月2日	国旗ピンバッチ代	14,300
令和5年12月4日	台湾訪問交流費	16,000
令和5年12月25日	台湾訪問交流費(土産代)	134,240
	計	175,200

\* 議員一人当たり金額

5,152円 (175,200円 ÷ 34名)

領 収 証

令和6年3月28日

脇谷 のりこ 様

金 7,483 円

但し、令和5年度の政務活動費として

宮崎県議会文化芸術振興

会長 日高

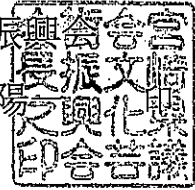

支出明細書

(所属議員数：32名)

令和5年4月1日～令和6年3月31日

支出年月日	支出目的	支出金額
令和6年3月28日	国際音楽祭のチケット補助	70,000
令和6年3月28日	「食は文化・県北調査」	169,459
	合 計	239,459

○議員一人当たり金額

239,459 ÷ 32名 ≒ 7,483円

政務活動報告書

提出者

脇谷のりこ

使途項目	<input checked="" type="checkbox"/> 調査研究費	<input type="checkbox"/> 研修費	<input type="checkbox"/> 広聴広報費	<input type="checkbox"/> 要請陳情等活動費	整理番号  2
	<input type="checkbox"/> 会議費	<input type="checkbox"/> 資料作成費	<input type="checkbox"/> 資料購入費	<input type="checkbox"/> 事務所費	
	<input type="checkbox"/> 事務費	<input type="checkbox"/> 人件費	※事務所費は議員のみ		
実施日	令和5年5月1日 ~ 令和6年3月31日				

使途・事業名等 研修のための団体加入としての年会費、参加費及び意見交換会費

<政務活動に要した経費>

番号	領収日	費目	支出目的・内容等	按分率	充当額
1	5月16日	年会費	宮崎法人会女性部会 (令和5年度会費)	/	8,000円
2	11月28日	"	宮崎県防衛協会 (令和5年度会費)	/	5,000円
3	12月8日	参加費	特別講演会参加費 (2024年介護報酬改定)	/	500円
4	7月20日	"	中部地方連絡協議会との意見交換会	/	5,000円
5	月 日			/	円
6	月 日			/	円
7	月 日			/	円
8	月 日			/	円
9	月 日			/	円
10	月 日			/	円
11	月 日			/	円
12	月 日			/	円
				《合計》	18,500円

※支出を証明する書類 (領収書等) を提出すること。

<政務活動の概要> ※県外で政務活動を行った場合に記載すること。

目的	日付		相手方	場所
日付・相手方 ・場所	月 日			
	月 日			
	月 日			
	月 日			
	月 日			
内容・所見等				
備考				

※ 欄が不足する場合は、別紙に記載すること。



領収書等証拠書類貼付用紙

提出者

脇谷のりこ

使途項目	<input checked="" type="checkbox"/> 調査研究費	<input type="checkbox"/> 研修費	<input type="checkbox"/> 広聴広報費	<input type="checkbox"/> 要請陳情等活動費	整理番号 2
	<input type="checkbox"/> 会議費	<input type="checkbox"/> 資料作成費	<input type="checkbox"/> 資料購入費	<input type="checkbox"/> 事務所費	
	<input type="checkbox"/> 事務費	<input type="checkbox"/> 人件費	※事務所費は議員のみ		

<領収書等証拠書類貼付欄>

\* \* \* \* \*

**領 収 書**

脇谷のりこ 様

金額	¥ 8,000 -
----	-----------

但し、宮崎法人会女性部会 令和5年度会費  
として上記金額領収致しました

令和5年5月16日

**公益社団法人宮崎法人会女性部会**  
〒880-0808 宮崎市広島1丁目18番7号大同生命宮崎ビル内  
 TEL 0985-31-7880 FAX 0985-22-5472

\* \* \* \* \*

領 収 証

脇谷 のりこ 様

★ ¥ 5,000 -

但し 令和5年度宮崎県防衛協会特別会員年会費として  
令和5年11月28日 上記正に領収いたしました

収入印紙  内訳 税抜金額 消費税額 (%)	宮崎県防衛協会 会長 河野 俊嗣
------------------------------------	---------------------

領収証

脇谷 のりこ 殿

金 500 円也

(内消費税 46円)

特別講演会参加費として  
「2024年介護報酬改定」

令和5年12月8日

上記のように領収いたしました。

株式会社カクイックスウイング  
登録番号 T2340001005111



脇谷 のりこ 様

領収書

金 5,000 円

上記のとおり領収しました。

ただし、令和5年度地元選出県議会議員との  
意見交換会懇親会費として

令和5年7月20日  
中部地方連絡協議会事務局  
(中部農林振興局) 総務課長 中武 孝一

政務活動報告書

提出者

脇谷のりこ

使途項目	<input checked="" type="checkbox"/> 調査研究費	<input type="checkbox"/> 研修費	<input type="checkbox"/> 広聴広報費	<input type="checkbox"/> 要請陳情等活動費	整理番号  3
	<input type="checkbox"/> 会議費	<input type="checkbox"/> 資料作成費	<input type="checkbox"/> 資料購入費	<input type="checkbox"/> 事務所費	
	<input type="checkbox"/> 事務費	<input type="checkbox"/> 人件費	※事務所費は議員のみ		

実施日 令和5年10月31日 ~ 令和5年11月1日

使途・事業名等 令和5年度県議会森林・林業活性化促進議員連盟 九州大会および県外視察

<政務活動に要した経費>

番号	領収日	費目	支出目的・内容等	按分率	充当額
1	10月27日	宿泊費	10/31 ネストホテル熊本宿泊費	/	8,910円
2	月 日			/	円
3	月 日			/	円
4	月 日			/	円
5	月 日			/	円
6	月 日			/	円
7	月 日			/	円
8	月 日			/	円
9	月 日			/	円
10	月 日			/	円
11	月 日			/	円
12	月 日			/	円

※支出を証明する書類(領収書等)を提出すること。 《合計》 8,910円

<政務活動の概要> ※県外で政務活動を行った場合に記載すること。

目的	令和5年度 森林・林業・林産業活性化九州大会参加、および熊本の林産業調査
----	--------------------------------------

日付・相手方・場所	日付	相手方	場所
		10月31日	熊本県森林・林業活性化促進議員連盟会長
	11月1日	(株)くまもと製材、くま中央森林組合	熊本県球磨郡あさぎり町
	月 日		
	月 日		
	月 日		

九州各県から、森林・林業活性化促進議員連盟及び林業団体関係者など約1,000人以上が参加。熊本県森林・林業活性化促進議員連盟会長挨拶、林野庁長官祝辞、熊本県知事祝辞の後、武蔵野美術大学造形構想学部クリエイティブイノベーション学科教授若杉浩一氏の基調講演、株式会社サーキュライフ代表取締役川原剛氏の事例発表を経て、大会決議が行われた。若杉教授のお話がとても面白く、スギについての建築物に大変興味あり、早速「日本全国スギダラケ倶楽部」に入会した。翌日は、くまもと製材、くま中央森林組合を視察。スマート林業について研修を行った。

備考

※ 欄が不足する場合は、別紙に記載すること。

領収書等証拠書類貼付用紙

提出者

脇谷のりこ

使途項目	<input checked="" type="checkbox"/> 調査研究費	<input type="checkbox"/> 研修費	<input type="checkbox"/> 広聴広報費	<input type="checkbox"/> 要請陳情等活動費	整理番号 3
	<input type="checkbox"/> 会議費	<input type="checkbox"/> 資料作成費	<input type="checkbox"/> 資料購入費	<input type="checkbox"/> 事務所費	
	<input type="checkbox"/> 事務費	<input type="checkbox"/> 人件費	※事務所費は議員のみ		

<領収書等証拠書類貼付欄>

領 収 書

脇谷 のりこ 様

適格請求書発行事業者番号T635000100431

金 額 ¥8,910-

内消費税 ¥810 含みます

但 令和5年度県議会森林・林業活性化促進議員連盟 県外調査費用として  
宿泊券代金 ネストホテル熊本 1泊朝食付き

上記の金額正に領収いた  
トラベルワン株式会社

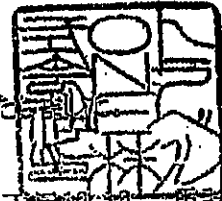

令和5年 10 月 27 日 880-0013 宮崎市松橋1丁目13-12 電話 0985-41-7000

政務活動報告書

提出者

脇谷のりこ

使途項目	<input checked="" type="checkbox"/> 調査研究費	<input type="checkbox"/> 研修費	<input type="checkbox"/> 広聴広報費	<input type="checkbox"/> 要請陳情等活動費	整理番号  4
	<input type="checkbox"/> 会議費	<input type="checkbox"/> 資料作成費	<input type="checkbox"/> 資料購入費	<input type="checkbox"/> 事務所費	
	<input type="checkbox"/> 事務費	<input type="checkbox"/> 人件費	※事務所費は議員のみ		
実施日	令和5年 11月 14日 ~ 令和5年 11月 16日				
使途・事業名等	①企業版ふるさと納税について・・岩手県 ②官民連携によるまちづくりについて・・オガール紫波				

<政務活動に要した経費>

番号	領収日	費目	支出目的・内容等	按分率	充当額
1	9月29日	交通費	11/14 航空運賃(宮崎空港~東京羽田空港往復)	/	20,540円
2	11月14日	交通費	11/14 モノレール運賃(羽田空港~東京片道)	/	500円
3	11月14日	交通費	11/14~15 JR(東京駅~盛岡駅 新幹線往復)	/	29,620円
4	11月14日	交通費	11/14 タクシー(盛岡駅~岩手県庁)	/	1,200円
5	11月14日	宿泊費	11/14 宿泊費(リッチモンドホテル盛岡駅前)	/	11,300円
6	11月15日	交通費	11/15 JR(盛岡駅~紫波中央駅)	/	330円
7	11月15日	参加料	11/15 オガールプロジェクト視察研修費	/	16,500円
8	11月15日	宿泊費	11/15 宿泊費(京急イーエックスイン)	/	17,300円
9	11月15日	交通費	11/15 JR(有楽町駅~浜松町駅)	/	150円
10	11月16日	交通費	11/16 JR(浜松町駅~有楽町駅)	/	150円
11	月 日			/	円
12	月 日			/	円
※支出を証明する書類(領収書等)を提出すること。 《合計》					97,590円

<政務活動の概要> ※県外で政務活動を行った場合に記載すること。

目的	①企業版ふるさと納税について②官民連携によるまちづくりについて③国交省の取組みについて 各視察		
日付・相手方・場所	日付	相手方	場所
	11月14日	岩手県ふるさと振興部地域振興室 松戸利享様	岩手県庁
	11月15日	オガール企画合同会社	岩手県紫波郡紫波町 オガールプラザ
	11月16日	国土交通省 総務部課長 永山様	東京都千代田区 国土交通省
	月 日		
内容・所見等	<p>①企業版ふるさと納税について、岩手県ふるさと納税地域振興室の松戸様から岩手県の現状についてお聞きした。岩手県の企業版ふるさと納税は100万円程度だとお聞きして、宮崎県の1億2千万という業績を誇りに思うと同時に、企業に対して担当者が積極的に営業できるかどうかで寄付額が高額になるのを感じた。宮崎県の担当者は素晴らしい。</p> <p>②人口約3万3千人の岩手県紫波町は、国の補助金に頼らず官民連携のオガールプロジェクトで全国一視察の多い町である。JR紫波中央駅前の町有地10.7haを中心とした都市整備を図るため、町民や民間企業の意見を伺い、平成21年3月に議会の議決を経て紫波町官民連携基本計画を策定。この基本計画に基づき、平成21年度からオガールプロジェクトが始まっている。オガールには、飲食店や体育館、ホテル、図書館、町役場、サッカー場、スポーツジム、美容院、などが入った複合施設で、その中でも一番の稼ぎ頭は産直市だそうである。この官民連携ができたのは、岡崎正信氏と当時の町長のお二人がいたから。岡崎氏が企画したものを町長がすぐに実行。スピード感をもって町のために改革していったそう。やはり人次第でまちは動いていくのを感じた。</p> <p>③宮崎県副知事から国交省に戻られた永山氏が総務課長になっておられるので、今の国の動向と補正予算のポイントなどをお聞きした。宮崎のことを考えてくださっている永山課長に感謝。</p>		
備考			

※ 欄が不足する場合は、別紙に記載すること。

領収書等証拠書類貼付用紙

提出者

脇谷のりこ

使途項目	<input checked="" type="checkbox"/> 調査研究費	<input type="checkbox"/> 研修費	<input type="checkbox"/> 広聴広報費	<input type="checkbox"/> 要請陳情等活動費	整理番号 4
	<input type="checkbox"/> 会議費	<input type="checkbox"/> 資料作成費	<input type="checkbox"/> 資料購入費	<input type="checkbox"/> 事務所費	
	<input type="checkbox"/> 事務費	<input type="checkbox"/> 人件費	※事務所費は議員のみ		



Web 9810ea0c154a2ccf3bfff9aed4a41f45  
2023年11月13日 15:15発行

領収書

下記の金額正に領収いたしました。

脇谷のりこ様

金額 20,540円 (税込み)

但し 運賃・料金として  
 航空券/料金券番号 1312477128473  
 航空券/料金券発行日 2023年9月29日  
 発行所 日本航空  
 備考 現金・クレジットカード・その他のお支払い分を含みます

消費税率：10%

この領収書は電子で発行しました。

日本航空株式会社

登録番号 T7010701007666

**領収証**  
 利用年月日 2023年11月14日  
 取引内容 (税率: 10%) 乗車券発売  
 ご利用金額 500円  
 毎度ありがとうございます。  
 この領収証は大切に保存してください。  
 発売駅名 羽田空港第1  
 号機番号 券B01  
 伝票番号 7834  
 登録番号 T4010401020947  
 東京モノレール株式会社

**領収証** 脇谷のりこ様  
 発行日 2023年11月15日  
 発行所 日本航空株式会社  
 金額 500円  
 伝票番号 58178  
 登録番号 T4010401020947  
 東京モノレール株式会社

**領収証** 脇谷のりこ様  
 発行日 2023年11月16日  
 発行所 日本航空株式会社  
 金額 500円  
 伝票番号 68567  
 登録番号 T4010401020947  
 東京モノレール株式会社

領収書等証拠書類貼付用紙

提出者

脇谷のりこ

使途項目	<input checked="" type="checkbox"/> 調査研究費	<input type="checkbox"/> 研修費	<input type="checkbox"/> 広聴広報費	<input type="checkbox"/> 要請陳情等活動費	整理番号
	<input type="checkbox"/> 会議費	<input type="checkbox"/> 資料作成費	<input type="checkbox"/> 資料購入費	<input type="checkbox"/> 事務所費	
	<input type="checkbox"/> 事務費	<input type="checkbox"/> 人件費			※事務所費は議員のみ

領収書等証拠書類貼付用紙

領 収 証

2023年11月14日

脇 谷 様

金29,620円

ただし、乗車券類代 (クレジットカードによるご利用分) として、上記金額を受領しました。

適用税率 10%

印紙税申告納  
付につき渋谷  
税務署承認済

東日本旅客鉄道株式会社  
登録番号 T9011001029597

本領収証は時間がたつと文字が薄くなる場合がありますので、  
長期間保存する場合はコピーをお取り下さい。

盛岡805 No.000015

領 収 証

現・手・ク・割引 No.4105

日付 2023年11月14日

車番 000210 0000

基本運賃 ¥1,200円

合計 ¥1,200円

上記の様に領収致しました

消費税率 10%

毎度ご乗車ありがとうございます  
忘れ物・お気付の点は

有限会社 みたけタクシー

本社 019-641-4482

菓子 019-688-1335

登録番号:  
T4400002003188

領 収 書

No.000209310 HOST 23/11/14 21:44  
登録番号: T1010901016937

[チェックイン]

部屋No.1310

ご利用期間 2023/11/14~2023/11/15

ご利用日 2023/11/14

お名前 脇谷のりこ 様

ご請求額 11,300円

ご入金額 11,300円(クレジット)

上記金額を領収致しました

◆ご利用明細◆

室料 (1泊分) 11,300円

合計 11,300円  
(10%税込 対象合計 11,300円  
内消費税 1,027円)

リッチモンドホテル盛岡駅前

岩手県盛岡市盛岡駅前通9-17

TEL 019-881-8215

FAX 019-681-8216

印紙税申告納  
付につき玉川  
税務署承認済

領収書等証拠書類貼付用紙

提出者

脇谷のりこ

使途項目	<input checked="" type="checkbox"/> 調査研究費	<input type="checkbox"/> 研修費	<input type="checkbox"/> 広聴広報費	<input type="checkbox"/> 要請陳情等活動費	整理番号 4
	<input type="checkbox"/> 会議費	<input type="checkbox"/> 資料作成費	<input type="checkbox"/> 資料購入費	<input type="checkbox"/> 事務所費	
	<input type="checkbox"/> 事務費	<input type="checkbox"/> 人件費		※事務所費は議員のみ	

領収証 脇谷のりこ様 No. 70

金額 ¥17,300

日付 2023年11月15日

登録番号 T1400003002092

オガール企画合同会社

代表社員 小川 翔大

株式会社  
京急イーエックスイン

領収書

脇谷 のりこ様

領収金額 ¥17,300

(含む 消費税、宿泊税)  
以下にて領収いたしました

◆ご利用明細◆

2023/11/15  
ご宿泊代 ¥17,200  
\*\*ホテル税 ¥100

10%対象 ¥17,200 (内 消費税額 ¥1,563)  
宿泊税 ¥100  
\*\* 課税対象外

◆お支払い明細◆

クレジットカード ¥17,300

京急EXイン 浜松町・大門駅前  
TEL:03-3431-3910 FAX:03-3431-3920

印紙税申告納  
付につき芝  
税務署承認済

発行元  
京急EXイン 浜松町・大門駅前  
東京都港区  
芝大門1-15-4

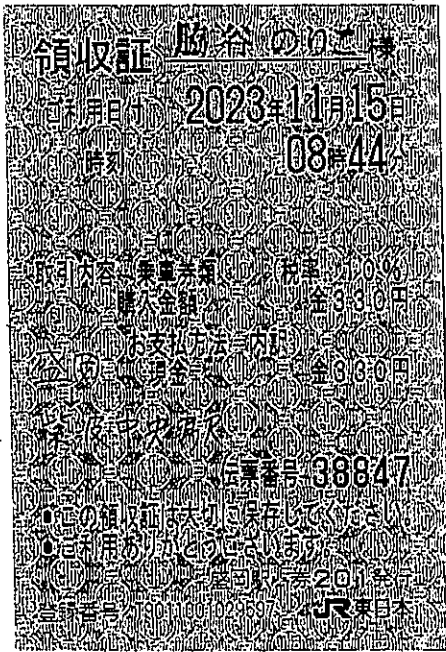



政務活動報告書

提出者

脇谷のりこ

使途項目	<input checked="" type="checkbox"/> 調査研究費	<input type="checkbox"/> 研修費	<input type="checkbox"/> 広聴広報費	<input type="checkbox"/> 要請陳情等活動費	整理番号 5
	<input type="checkbox"/> 会議費	<input type="checkbox"/> 資料作成費	<input type="checkbox"/> 資料購入費	<input type="checkbox"/> 事務所費	
	<input type="checkbox"/> 事務費	<input type="checkbox"/> 人件費	※事務所費は議員のみ		
実施日	令和6年1月31日 ~ 令和6年2月1日				
使途・事業名等	令和5年度九州・沖縄防衛議員連盟連絡協議会 総会及び研修会参加				

<政務活動に要した経費>

番号	領収日	費目	支出目的・内容等	按分率	充当額
1	12月18日	交通費	宮崎～福岡 往復航空券 (1/31～2/1)	/	14,222 円
2	1月31日	宿泊費	福岡宿泊1/31 (コンフォートホテル博多)	/	9,600 円
3	2月1日	駐車場代	アーバンキット空港駐車場 (1泊2日)	/	800 円
4	月 日			/	円
5	月 日			/	円
6	月 日			/	円
7	月 日			/	円
8	月 日			/	円
9	月 日			/	円
10	月 日			/	円
11	月 日			/	円
12	月 日			/	円
				《合計》	24,622 円

※支出を証明する書類 (領収書等) を提出すること。

<政務活動の概要> ※県外で政務活動を行った場合に記載すること。

目的	令和5年度九州・沖縄防衛議員連盟連絡協議会総会及び研修会		
日付・相手方・場所	日付	相手方	場所
	1月31日	防衛省顧問 山崎幸二様	ホテル日航福岡
	2月1日	第4師団長、西部方面隊関係各位	福岡駐屯地
	月 日		
	月 日		
内容・所見等	<p>令和6年1月31日、福岡市で「第18回九州・沖縄防衛議員連盟連絡協議会総会」が開催され、九州・沖縄各県および市町村の各防衛議員連盟、自衛隊関係者が参加。国の防衛に対する各県、市民の意識の啓発と高揚を図ること等を再確認した。総会では、議案審議が行われるとともに、自衛隊定員の増員および任務遂行のため必要な予算増額措置の推進を図ることなどを求める大会決議が採択。総会終了後には、防衛省顧問の山崎幸二氏による講話および航空自衛隊春日基地飛行場地区での研修視察を行った。翌日は、宮崎県の議員連盟独自で福岡駐屯地を視察。第4師団や西部方面隊など広大な敷地内を視察し、改めて防衛に対する重要性を感じた。</p>		
備考			

※ 欄が不足する場合は、別紙に記載すること。

領収書等証拠書類貼付用紙

提出者

協谷のりこ

使途項目	<input checked="" type="checkbox"/> 調査研究費	<input type="checkbox"/> 研修費	<input type="checkbox"/> 広聴広報費	<input type="checkbox"/> 要請陳情等活動費	整理番号  5
	<input type="checkbox"/> 会議費	<input type="checkbox"/> 資料作成費	<input type="checkbox"/> 資料購入費	<input type="checkbox"/> 事務所費	
	<input type="checkbox"/> 事務費	<input type="checkbox"/> 人件費	※事務所費は議員のみ		



Web fe394e452a3de5d9091a5ba5bcb49b34  
2023年12月18日

領収書

下記の金額正に領収いたしました。

協谷のりこ様

金額 14,222円 (税込み)

但し

運賃として

航空券番号

1312483265376

航空券発行日

2023年12月18日

発行所

日本航空

備考

現金・クレジットカード・その他のお支払い分を含みます

消費税率：10%

日本航空株式会社

この領収書は電子で発行しました。

登録番号 T7010701007666

領 収 証

協谷のりこ様 2023年2月1日

★ 7,800

但し 駐車場代  
上記正に領収いたしました

内 訳	
税抜金額	
消費税額等(10%)	4,800
内 訳	
税抜金額	
消費税額等(%)	

アーバンキット空港駐車場  
宮崎市赤江106  
TEL・FAX 0985-56-763

登録番号

GR1023



# 領 収 書

特 約 加 様

領収金額 ¥9,600

クレジットカードにて領収いたしました。

コンフォートホテル博多  
TEL.092-431-1211

取引番号:006003C013143955 2024/01/31 17:19

お部屋番号 : 1023  
お名前 : 特約加様  
ご人数 : 1  
ご利用期間 : 2024/01/31 - 2024/02/01

## 利 用 明 細

日付	摘要	料金
01/31	インターネット専用プラン	¥9,400
01/31	#宿泊税	¥200

合計 ¥9,600

(10%対象 ¥9,400 内消費税 ¥855)  
(非課税対象 ¥200)

政務活動報告書

提出者

脇谷のりこ

使途項目	<input checked="" type="checkbox"/> 調査研究費	<input type="checkbox"/> 研修費	<input type="checkbox"/> 広聴広報費	<input type="checkbox"/> 要請陳情等活動費	整理番号  6
	<input type="checkbox"/> 会議費	<input type="checkbox"/> 資料作成費	<input type="checkbox"/> 資料購入費	<input type="checkbox"/> 事務所費	
	<input type="checkbox"/> 事務費	<input type="checkbox"/> 人件費	※事務所費は議員のみ		
実施日	令和6年2月8日～令和6年2月9日				

使途・事業名等 九州観光振興議員連盟総会・第6回九州観光振興大会(福岡県での開催)総会参加及び視察研修

<政務活動に要した経費>

番号	領収日	費目	支出目的・内容等	按分率	充当額
1	2月27日	交通費	航空運賃(宮崎～福岡 往復航空券)	/	36,000円
2	2月27日	"	JR自由席特急券(博多～佐賀 往復運賃)	/	4,810円
3	2月27日	宿泊費	2/8宿泊代(東横INN佐賀駅前)	/	8,100円
4	2月9日	駐車代	2/8～1泊駐車代(シャトル)	/	1,400円
5	月 日			/	円
6	月 日			/	円
7	月 日			/	円
8	月 日			/	円
9	月 日			/	円
10	月 日			/	円
11	月 日			/	円
12	月 日			/	円

※支出を証明する書類(領収書等)を提出すること。 《合計》 50,310円

<政務活動の概要> ※県外で政務活動を行った場合に記載すること。

目的	九州各県の観光振興議員連盟の議員が一堂に会して、九州の観光の取組みなどを調査研修		
日付・相手方・場所	日付	相手方	場所
	2月8日	佐賀県知事ほか	ホテルニューオータニ佐賀
	2月8日	スクウェア・エニックス 市川氏	"
	月 日		
	月 日		
内容・所見等	九州7県の観光関係者約300名が一堂に会し、広域観光推進に関する情報を共有し、意見交換を行った。開催県である佐賀県からは、「サガSAGA」で繋がる観光振興についてネットでのゲーム会社スクウェア・エニックスの市川氏から刺激的な講演をお聞きした。スクウェア・エニックスと佐賀県がコラボして全国からゲーム愛好者を呼び込み、新しい観光産業ができることになったとのこと。ゲーム会社スクウェア・エニックスのほうからの提案で始まったこの企画。今では多くの観光客が佐賀に来られているとのこと、"ロマンシングサガ"プロジェクト10年目に向けてのお話をお聞きした。宮崎にもこういう斬新な企画が必要だと感じたところでした。		
	備考		

※ 欄が不足する場合は、別紙に記載すること。

領収書等証拠書類貼付用紙

提出者

脇谷のりこ

使途項目	<input checked="" type="checkbox"/> 調査研究費	<input type="checkbox"/> 研修費	<input type="checkbox"/> 広聴広報費	<input type="checkbox"/> 要請陳情等活動費	整理番号  6
	<input type="checkbox"/> 会議費	<input type="checkbox"/> 資料作成費	<input type="checkbox"/> 資料購入費	<input type="checkbox"/> 事務所費	
	<input type="checkbox"/> 事務費	<input type="checkbox"/> 人件費	※事務所費は職員のみ		

<領収書等証拠書類貼付欄>

領 収 書

脇 谷 の り こ 様

適格請求書発行事業者番号T6350001004315

金 額 ￥48,910-

内消費税 4,447円 含みます

但 宮崎県議会九州観光振興議員連盟総会・第6回九州観光振興大会 県外調査費用として

2月8日団体航空券 宮崎/福岡ANA4660 18,000円

2月9日団体航空券 福岡/宮崎ANA4663 18,000円

2月8日,9日JR自由席特急券 博多/佐賀(往復)・発券手数料(550円含) 4,810円

2月8日宿泊代 東横INN佐賀駅前(朝食サービス・税込) 8,100円

上記の金額正に領収いたしました。

トラベルワン株式会社

令和6年 2月 27日 (本社) 宮崎市松橋1丁目13-12 電話 0985-41-7000



領 収 証

脇 谷 の り こ 様

令和6年2月27日

\* ￥14,000

車賃

上記正に領収いたしました。

内 訳

税抜金額 12,500

消費税額等(10%) 1,500

〒880-0912 宮崎市九字赤江字飛田2丁目  
 有限会社 シヤト 株式会社  
 代表取締役 川 越  
 TEL 0985-56-  
 登録番号 T5350002002327

コダ 77-1036