



令和5年10月1日現在

宮崎県の人口

現住人口等調査

宮崎県総合政策部

令和6年3月

宮崎県の年齢各歳別人口ピラミッド（令和5年10月1日現在）

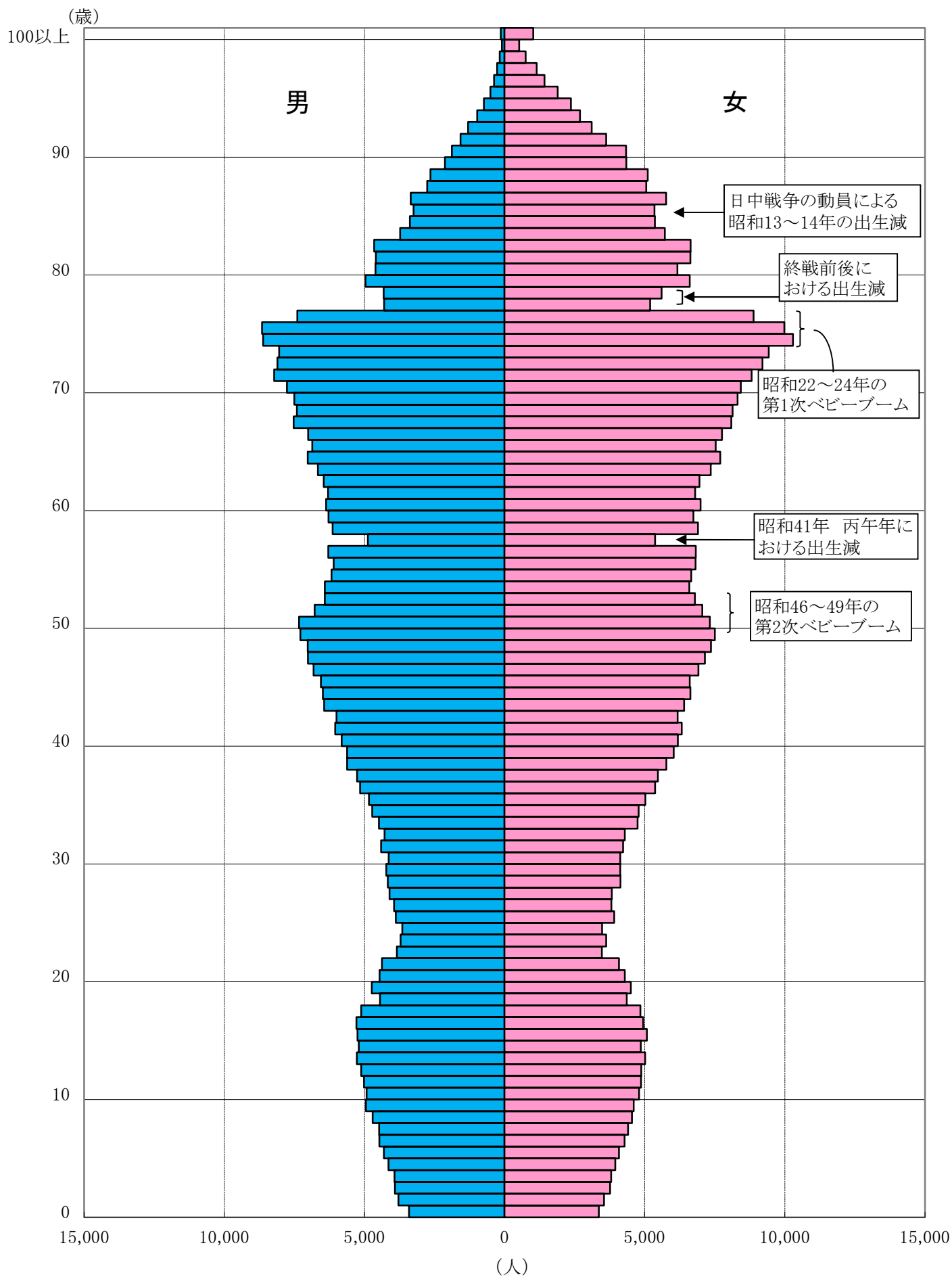

はじめに

全国及び本県の人口は、5年ごとの国勢調査により確定されるとともに、その詳細が明らかにされています。

県においては、次回の国勢調査が実施されるまでの人口や人口移動等の状況を把握するため、転入者数、転出者数、出生児数、死亡者数を加減し、毎年10月1日現在の男女別、年齢別人口を推計しております。

今回、令和2年国勢調査の結果を基に、令和5年10月1日現在の人口等の状況とともに、令和4年10月1日から令和5年9月30日までの1年間の人口移動等を推計しましたので、広く活用していただければ幸いに存じます。

最後に、日頃から御協力いただいている市町村をはじめ関係者の方々に深く感謝申し上げますとともに、今後とも一層の御協力をお願い申し上げます。

令和6年3月

宮崎県総合政策部長 重黒木 清

目 次

本書の利用について	1
I 人口	2
1 総人口	2
2 男女別人口	3
3 地域別人口	4
4 市町村別人口	6
5 年齢別人口	9
(1) 年齢3区分別	9
(2) 年齢5歳階級別	14
II 人口動態	15
1 人口動態の推移	15
2 地域別人口動態	17
(1) 社会動態	17
(2) 自然動態	18
3 市町村別人口動態	19
(1) 社会動態	19
(2) 自然動態	21
4 年齢5歳階級別動態	23
III 世帯	24
1 世帯数	24
2 市町村別世帯数	25

統 計 表

1 年齢3区分別人口及び構成比	29
2 人口・世帯及び社会・自然動態	30
3 人口の推移	32
4 世帯数の推移	35
5 社会動態の推移	36
6 自然動態の推移	45
7 年齢別人口及び移動数	48
8 市町村別年齢別人口	50
9 市町村別5歳階級別移動数	70

付 録

1 市町村別年齢別人口【年齢不詳あり】	86
---------------------	----

本書の利用について

I 利用上の注意

- 1 本書は、令和4年10月から令和5年9月までの現住人口調査に基づきまとめたものである。
- 2 本調査は、5年ごとの国勢調査人口を基準人口としており、その後の出生、死亡、転入、転出については住民基本台帳法に基づいている。
国勢調査と現住人口調査の大きな違いは、前者が、原則として実際に3か月以上住んでいるか、または住むことになっている人が調査対象となるのに対し、後者は、住んでいる期間に関係なく、住民基本台帳等の登録又は抹消した時点で移動者として数えられることである。
- 3 県人口の推計にあたっては、人口移動のうち県外転入と県外転出及び出生・死亡を推計要素としており、県内市町村間の転入・転出は加減していない。このため、市町村人口の合計と県人口は一致しない。
- 4 平成22年以前の市町村については、令和5年10月1日現在の合併後の市町村で再集計している。

II 用語の説明

1 移動者

- (1) 県外転入者：住民基本台帳法(以下「法」という。)第22条の規定により、県外から転入した者をいう。
- (2) 県外転出者：法第24条により、県外へ転出した者をいう。
- (3) 県内転入者：法第22条により、県内他市町村から当該市町村へ転入した者(法第8条による「職権記載」者も含める。)をいう。
- (4) 県内転出者：法第24条により、当該市町村から県内他市町村へ転出した者(法第8条による「職権削除」者も含める。)をいう。

2 人口動態

- (1) 社会動態：転入、転出による地域的な人口の変化をみたもので、社会増減とは転入者数と転出者数の差をいう。
- (2) 自然動態：出生、死亡による人口の変化をみたもので、自然増減とは出生数と死亡数の差をいう。
- (3) 各比率(社会増減・自然増減・転入・転出・出生・死亡)
：実数÷期初め人口(前年10月1日現在人口)×100

3 年齢3区分

- (1) 年少人口：(0～14歳)
- (2) 生産年齢人口：(15～64歳)
- (3) 老年人口：(65歳以上)
- (4) 不詳補完値：不詳補完値とは、結果利用者の利便性向上を図るため、主な項目の集計結果(原数値)に含まれる「不詳」をあん分等によって補完したものである。

III 本書で用いた記号

- 「△」…………… マイナス
「%」…………… 百分率

I 人 口

1 総人口

令和5年10月1日現在の本県の人口は1,040,711人で、前年と比べ10,807人減少した。

昭和45年以降の本県人口の推移をみると、46年まで減少を続けていたが、47年に増加に転じてからは60年までその傾向が続き、特に49年から55年にかけては1%台の大きな増加率を示した。

61年以降の増減を経て、平成8年に総人口はピークとなったが、9年からは減少に転じ、令和5年は前年比で1.03%の減少となった。(表1、図1)

表1 総人口の推移

(各年10月1日現在推計人口)

年	総数 (人)	増減数 (人)	増減率 (%)	年	総数 (人)	増減数 (人)	増減率 (%)	年	総数 (人)	増減数 (人)	増減率 (%)
※ 昭和45	1,051,105	-11,109	-1.05	※ 7	1,175,819	3,044	0.26	※ 2	1,069,576	-2,147	-0.20
46	1,047,356	-3,749	-0.36	8	1,177,407	1,588	0.14	3	1,061,016	-8,560	-0.80
47	1,049,212	1,856	0.18	9	1,176,394	-1,013	-0.09	4	1,051,518	-9,498	-0.90
48	1,054,148	4,936	0.47	10	1,175,535	-859	-0.07	5	1,040,711	-10,807	-1.03
49	1,065,373	11,225	1.06	11	1,175,006	-529	-0.05				
※ 50	1,085,055	19,682	1.85	※ 12	1,170,007	-4,999	-0.43				
51	1,097,628	12,573	1.16	13	1,167,904	-2,103	-0.18				
52	1,111,396	13,768	1.25	14	1,165,763	-2,141	-0.18				
53	1,123,537	12,141	1.09	15	1,163,489	-2,274	-0.20				
54	1,136,623	13,086	1.16	16	1,160,847	-2,642	-0.23				
※ 55	1,151,587	14,964	1.32	※ 17	1,153,042	-7,805	-0.67				
56	1,159,054	7,467	0.65	18	1,148,220	-4,822	-0.42				
57	1,166,257	7,203	0.62	19	1,142,636	-5,584	-0.49				
58	1,169,667	3,410	0.29	20	1,136,288	-6,348	-0.56				
59	1,172,793	3,126	0.27	21	1,132,025	-4,263	-0.38				
※ 60	1,175,543	2,750	0.23	※ 22	1,135,233	3,208	0.28				
61	1,175,119	-424	-0.04	23	1,130,912	-4,321	-0.38				
62	1,175,619	500	0.04	24	1,125,909	-5,003	-0.44				
63	1,176,065	446	0.04	25	1,120,650	-5,259	-0.47				
平成元	1,175,288	-777	-0.07	26	1,114,775	-5,875	-0.52				
※ 2	1,168,907	-6,381	-0.54	※ 27	1,104,069	-10,706	-0.96				
3	1,167,154	-1,753	-0.15	28	1,095,863	-8,206	-0.74				
4	1,167,280	126	0.01	29	1,088,044	-7,819	-0.71				
5	1,169,381	2,101	0.18	30	1,079,727	-8,317	-0.76				
6	1,172,775	3,394	0.29	令和元	1,071,723	-8,004	-0.74				

注) ※は国勢調査人口

図1 総人口の推移

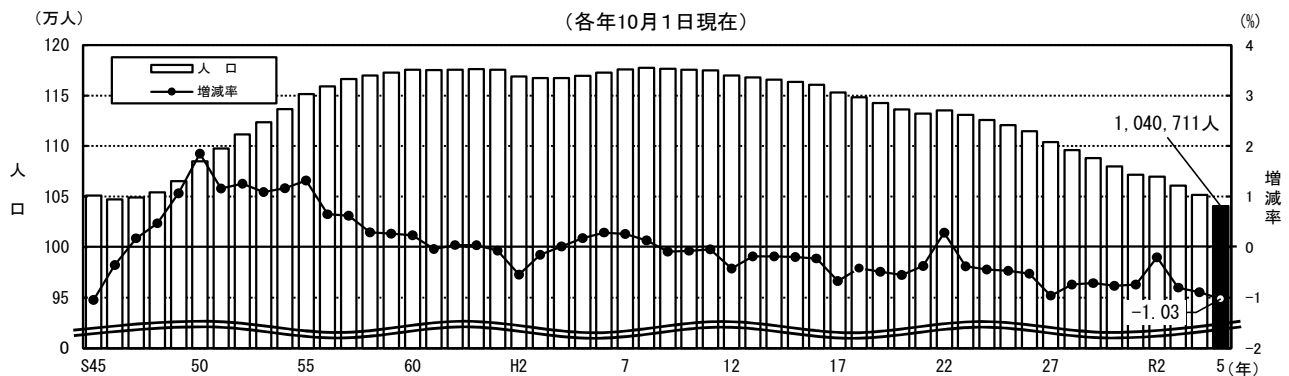

2 男女別人口

総人口を男女別に見ると、男491,786人、女548,925人となっており、性比（女性100人に対する男性の数）は、前年と比べ0.04ポイント増加し89.59である。

また、増減率を男女別にみると男△1.00%、女△1.05%となっている。（表2、図2）

表2 男女別人口の推移

年	人口(人)			増減率(%)			性比
	総数	男	女	総数	男	女	
※ 昭和45	1,051,105	498,065	553,040	-1.05	-1.33	-0.79	90.06
46	1,047,356	495,087	552,269	-0.36	-0.60	-0.14	89.65
47	1,049,212	495,665	553,547	0.18	0.12	0.23	89.54
48	1,054,148	497,986	556,162	0.47	0.47	0.47	89.54
49	1,065,373	503,686	561,687	1.06	1.14	0.99	89.67
※ 50	1,085,055	515,236	569,819	1.85	2.29	1.45	90.42
51	1,097,628	522,086	575,542	1.16	1.33	1.00	90.71
52	1,111,396	529,567	581,829	1.25	1.43	1.09	91.02
53	1,123,537	535,820	587,717	1.09	1.18	1.01	91.17
54	1,136,623	542,466	594,157	1.16	1.24	1.10	91.30
※ 55	1,151,587	550,207	601,380	1.32	1.43	1.22	91.49
56	1,159,054	553,666	605,388	0.65	0.63	0.67	91.46
57	1,166,257	556,640	609,617	0.62	0.54	0.70	91.31
58	1,169,667	557,696	611,971	0.29	0.19	0.39	91.13
59	1,172,793	558,445	614,348	0.27	0.13	0.39	90.90
※ 60	1,175,543	558,355	617,188	0.23	-0.02	0.46	90.47
61	1,175,119	557,421	617,698	-0.04	-0.17	0.08	90.24
62	1,175,619	556,991	618,628	0.04	-0.08	0.15	90.04
63	1,176,065	556,692	619,373	0.04	-0.05	0.12	89.88
平成元	1,175,288	555,651	619,637	-0.07	-0.19	0.04	89.67
※ 2	1,168,907	551,524	617,383	-0.54	-0.74	-0.36	89.33
3	1,167,154	550,153	617,001	-0.15	-0.25	-0.06	89.17
4	1,167,280	550,138	617,142	0.01	0.00	0.02	89.14
5	1,169,381	551,357	618,024	0.18	0.22	0.14	89.21
6	1,172,775	553,069	619,706	0.29	0.31	0.27	89.25
※ 7	1,175,819	556,245	619,574	0.26	0.57	-0.02	89.78
8	1,177,407	557,061	620,346	0.14	0.15	0.12	89.80
9	1,176,394	556,287	620,107	-0.09	-0.14	-0.04	89.71
10	1,175,535	555,328	620,207	-0.07	-0.17	0.02	89.54
11	1,175,006	554,962	620,044	-0.05	-0.07	-0.03	89.50
※ 12	1,170,007	552,160	617,847	-0.43	-0.50	-0.35	89.37
13	1,167,904	550,751	617,153	-0.18	-0.26	-0.11	89.24
14	1,165,763	549,358	616,405	-0.18	-0.25	-0.12	89.12
15	1,163,489	547,926	615,563	-0.20	-0.26	-0.14	89.01
16	1,160,847	546,367	614,480	-0.23	-0.28	-0.18	88.92
※ 17	1,153,042	542,113	610,929	-0.67	-0.78	-0.58	88.74
18	1,148,220	539,670	608,550	-0.42	-0.45	-0.39	88.68
19	1,142,636	536,711	605,925	-0.49	-0.55	-0.43	88.58
20	1,136,288	533,128	603,160	-0.56	-0.67	-0.46	88.39
21	1,132,025	531,066	600,959	-0.38	-0.39	-0.36	88.37
※ 22	1,135,233	533,035	602,198	0.28	0.37	0.21	88.51
23	1,130,912	530,886	600,026	-0.38	-0.40	-0.36	88.48
24	1,125,909	528,580	597,329	-0.44	-0.43	-0.45	88.49
25	1,120,650	526,078	594,572	-0.47	-0.47	-0.46	88.48
26	1,114,775	523,557	591,218	-0.52	-0.48	-0.56	88.56
※ 27	1,104,069	519,242	584,827	-0.96	-0.82	-1.08	88.79
28	1,095,863	515,483	580,380	-0.74	-0.72	-0.76	88.82
29	1,088,044	511,849	576,195	-0.71	-0.70	-0.72	88.83
30	1,079,727	508,050	571,677	-0.76	-0.74	-0.78	88.87
令和元	1,071,723	504,361	567,362	-0.74	-0.73	-0.75	88.90
※ 2	1,069,576	504,763	564,813	-0.20	0.08	-0.45	89.37
3	1,061,016	501,027	559,989	-0.80	-0.74	-0.85	89.47
4	1,051,518	496,759	554,759	-0.90	-0.85	-0.93	89.55
5	1,040,711	491,786	548,925	-1.03	-1.00	-1.05	89.59

注1) ※は国勢調査人口

2) 性比=男の人口÷女の人口×100（女性100人に対する男性の数）

図2 男女別人口増減率・性比の推移

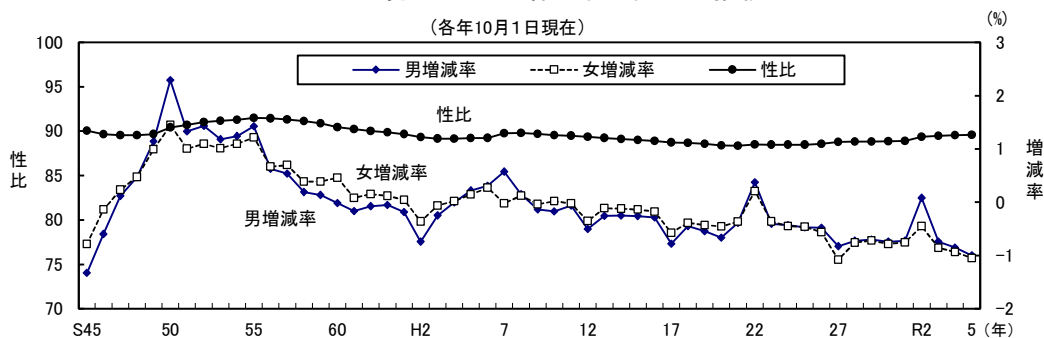

3 地域別人口

県内を8地域に分けて地域別人口をみると、宮崎・東諸県が421,728人で全地域の人口の40.5%を占め、次いで北諸県の183,587人（17.6%）となっている。（表3、図3）

8地域の区分

地域名	対象市町村	地域名	対象市町村
宮崎・東諸県	宮崎市、国富町、綾町	西都・児湯	西都市、高鍋町、新富町、西米良村、木城町、川南町、都農町
南那珂	日南市、串間市	日向・東臼杵	日向市、門川町、諸塚村、椎葉村、美郷町
北諸県	都城市、三股町	延岡	延岡市
西諸県	小林市、えびの市、高原町	西臼杵	高千穂町、日之影町、五ヶ瀬町

表3 地域別人口の推移

（各年10月1日現在推計人口）（人）

年	合計	宮崎・東諸県	南那珂	北諸県	西諸県	西都・児湯	日向・東臼杵	延岡	西臼杵
※ 昭和45	1,051,105	282,673	103,965	172,288	94,185	113,439	95,492	149,567	39,496
※ 50	1,085,055	317,546	100,806	175,410	90,754	112,987	98,535	153,432	35,585
※ 55	1,151,587	356,876	102,205	190,368	92,587	117,528	103,138	154,881	34,004
※ 60	1,175,543	377,935	99,863	194,560	94,242	120,091	102,686	153,835	32,331
※ 平成2	1,168,907	393,804	94,910	193,604	92,290	117,438	99,837	146,989	30,035
※ 7	1,175,819	413,940	91,052	196,995	90,319	115,195	98,594	141,751	27,973
※ 12	1,170,007	422,141	87,068	195,868	87,857	114,377	97,153	139,176	26,367
※ 17	1,153,042	424,763	83,032	195,500	83,522	111,189	95,233	135,182	24,621
※ 22	1,135,233	428,716	78,142	194,402	79,876	107,003	93,299	131,182	22,613
※ 23	1,131,042	429,570	77,216	193,817	79,097	106,083	92,658	130,413	22,188
※ 24	1,126,132	430,055	76,142	193,171	78,289	105,356	92,068	129,302	21,749
※ 25	1,120,450	430,020	74,979	192,640	77,405	104,497	91,293	128,305	21,311
※ 26	1,113,974	429,649	74,073	191,862	76,417	103,425	90,595	126,983	20,970
※ 27	1,104,069	428,089	72,869	190,433	75,059	101,901	89,971	125,159	20,588
※ 28	1,095,959	426,612	71,709	189,349	74,074	100,805	89,291	123,822	20,297
※ 29	1,088,136	425,843	70,568	188,382	72,967	99,600	88,491	122,372	19,913
※ 30	1,079,873	424,811	69,556	187,388	71,913	98,490	87,431	120,696	19,588
※ 令和元	1,072,077	424,047	68,469	186,359	70,866	97,416	86,459	119,309	19,152
※ 2	1,069,576	426,671	67,670	186,231	69,947	96,091	85,823	118,394	18,749
※ 3	1,060,958	425,849	66,339	185,272	68,819	94,825	84,713	116,843	18,298
※ 4	1,051,771	424,287	65,093	184,298	67,875	93,784	83,586	115,101	17,747
※ 5	1,041,150	421,728	63,608	183,587	66,549	92,569	82,539	113,367	17,203

注1) ※は国勢調査人口

2) 国勢調査年以外の合計は8地域の人口の合計であり、県の推計人口とは異なる。

図3 地域別人口割合の推移（各年10月1日現在）

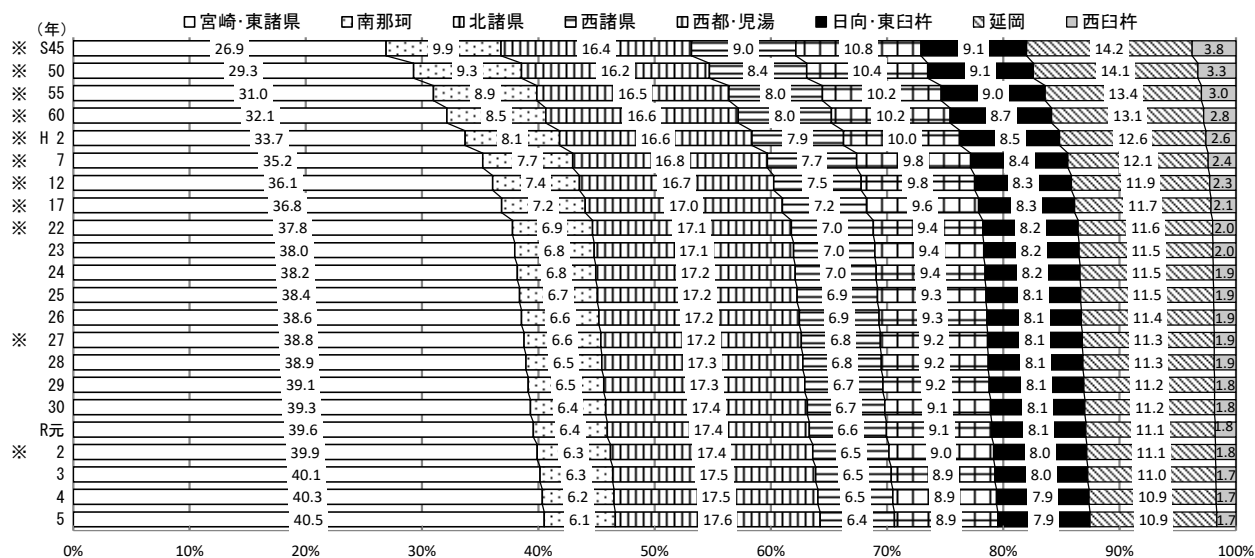

地域別に人口増減数を前年と比較してみると、全ての地域で減少しており、最も減少率が高いのは、西臼杵の△3.07%となっている。(表4、図4)

表4 地域別人口増減数及び増減率の推移

(各年10月1日現在推計人口)(人、%)

年	宮崎・東諸県		南那珂		北諸県		西諸県		西都・児湯		日向・東臼杵		延岡		西臼杵	
	増減数	増減率	増減数	増減率	増減数	増減率	増減数	増減率	増減数	増減率	増減数	増減率	増減数	増減率	増減数	増減率
※平成22	2,102	0.49	-395	-0.50	1,072	0.55	9	0.01	-753	-0.70	263	0.28	395	0.30	-228	-1.00
23	854	0.20	-926	-1.19	-585	-0.30	-779	-0.98	-920	-0.86	-641	-0.69	-769	-0.59	-425	-1.88
24	485	0.11	-1,074	-1.39	-646	-0.33	-808	-1.02	-727	-0.69	-590	-0.64	-1,111	-0.85	-439	-1.98
25	-35	-0.01	-1,163	-1.53	-531	-0.27	-884	-1.13	-859	-0.82	-775	-0.84	-997	-0.77	-438	-2.01
26	-371	-0.09	-906	-1.21	-778	-0.40	-988	-1.28	-1,072	-1.03	-698	-0.76	-1,322	-1.03	-341	-1.60
※27	-1,560	-0.36	-1,204	-1.63	-1,429	-0.74	-1,358	-1.78	-1,524	-1.47	-624	-0.69	-1,824	-1.44	-382	-1.82
28	-1,477	-0.35	-1,160	-1.59	-1,084	-0.57	-985	-1.31	-1,096	-1.08	-680	-0.76	-1,337	-1.07	-291	-1.41
29	-769	-0.18	-1,141	-1.59	-967	-0.51	-1,107	-1.49	-1,205	-1.20	-800	-0.90	-1,450	-1.17	-384	-1.89
30	-1,032	-0.24	-1,012	-1.43	-994	-0.53	-1,054	-1.44	-1,110	-1.11	-1,060	-1.20	-1,676	-1.37	-325	-1.63
令和元	-764	-0.18	-1,087	-1.56	-1,029	-0.55	-1,047	-1.46	-1,074	-1.09	-972	-1.11	-1,387	-1.15	-436	-2.23
※2	2,624	0.62	-799	-1.17	-128	-0.07	-919	-1.30	-1,325	-1.36	-636	-0.74	-915	-0.77	-403	-2.10
3	-822	-0.19	-1,331	-1.97	-959	-0.51	-1,128	-1.61	-1,266	-1.32	-1,110	-1.29	-1,551	-1.31	-451	-2.41
4	-1,562	-0.37	-1,246	-1.88	-974	-0.53	-944	-1.37	-1,041	-1.10	-1,127	-1.33	-1,742	-1.49	-551	-3.01
5	-2,559	-0.60	-1,485	-2.28	-711	-0.39	-1,326	-1.95	-1,215	-1.30	-1,047	-1.25	-1,734	-1.51	-544	-3.07

注) ※は国勢調査人口

図4 地域別人口増減率の推移(各年10月1日現在)

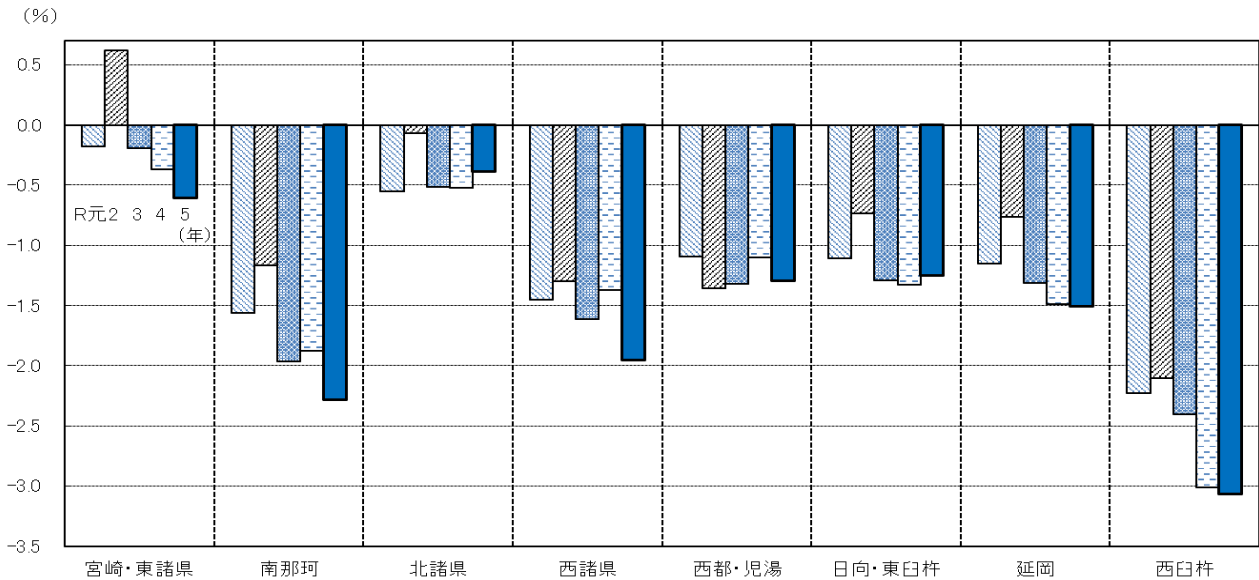

4 市町村別人口

市町村別の人口をみると、宮崎市が397,258人で最も多く、次いで都城市の158,114人、延岡市の113,367人となっている。

令和4年から令和5年の人口増減をみると、全市町村で減少しており、このうち、減少数が最も多いのは宮崎市で△2,218人、次いで延岡市△1,734人、日南市△1,007人となっている。

また、減少率をみると、最も高いのは西米良村で△4.75%、次いで美郷町△3.72%、五ヶ瀬町△3.71%となっている。 (図5、表5)

図5 市町村別人口増減率
(令和5年10月1日現在)



表5 市町村別人口増減数及び増減率

(各年10月1日現在推計人口)(人、%)

市町村	総人口			増減数		増減率		
	令和3年	4年	5年	4年	5年	4年	5年	
宮崎県	1,061,016	1,051,518	1,040,711	-9,498	-10,807	-0.90	-1.03	
宮崎市	400,775	399,476	397,258	-1,299	-2,218	-0.32	-0.56	
都城市	159,635	158,777	158,114	-858	-663	-0.54	-0.42	
延岡市	116,843	115,101	113,367	-1,742	-1,734	-1.49	-1.51	
日南市	49,853	48,956	47,949	-897	-1,007	-1.80	-2.06	
小林市	43,103	42,574	41,957	-529	-617	-1.23	-1.45	
日向市	58,927	58,311	57,746	-616	-565	-1.05	-0.97	
串間市	16,486	16,137	15,659	-349	-478	-2.12	-2.96	
西都市	28,113	27,830	27,438	-283	-392	-1.01	-1.41	
えびの市	17,190	16,931	16,423	-259	-508	-1.51	-3.00	
市計	890,925	884,093	875,911	-6,832	-8,182	-0.77	-0.93	
北諸県郡	三股町	25,637	25,521	25,473	-116	-48	-0.45	-0.19
	計	25,637	25,521	25,473	-116	-48	-0.45	-0.19
西諸県郡	高原町	8,526	8,370	8,169	-156	-201	-1.83	-2.40
	計	8,526	8,370	8,169	-156	-201	-1.83	-2.40
東諸県郡	国富町	18,243	18,027	17,757	-216	-270	-1.18	-1.50
	綾町	6,831	6,784	6,713	-47	-71	-0.69	-1.05
	計	25,074	24,811	24,470	-263	-341	-1.05	-1.37
児湯郡	高鍋町	19,711	19,500	19,242	-211	-258	-1.07	-1.32
	新富町	16,465	16,301	16,117	-164	-184	-1.00	-1.13
	西米良村	985	968	922	-17	-46	-1.73	-4.75
	木城町	4,809	4,729	4,642	-80	-87	-1.66	-1.84
	川南町	15,002	14,759	14,631	-243	-128	-1.62	-0.87
	都農町	9,740	9,697	9,577	-43	-120	-0.44	-1.24
	計	66,712	65,954	65,131	-758	-823	-1.14	-1.25
東臼杵郡	門川町	17,217	16,935	16,760	-282	-175	-1.64	-1.03
	諸塚村	1,441	1,410	1,360	-31	-50	-2.15	-3.55
	椎葉村	2,441	2,385	2,297	-56	-88	-2.29	-3.69
	美郷町	4,687	4,545	4,376	-142	-169	-3.03	-3.72
	計	25,786	25,275	24,793	-511	-482	-1.98	-1.91
西臼杵郡	高千穂町	11,420	11,115	10,800	-305	-315	-2.67	-2.83
	日之影町	3,515	3,368	3,260	-147	-108	-4.18	-3.21
	五ヶ瀬町	3,363	3,264	3,143	-99	-121	-2.94	-3.71
	計	18,298	17,747	17,203	-551	-544	-3.01	-3.07
町村計	170,033	167,678	165,239	-2,355	-2,439	-1.39	-1.45	

注) 宮崎県人口は、出生・死亡、転入及び転出の県外分のみを推計要素としているので、市町村の積み上げ人口には一致しない。

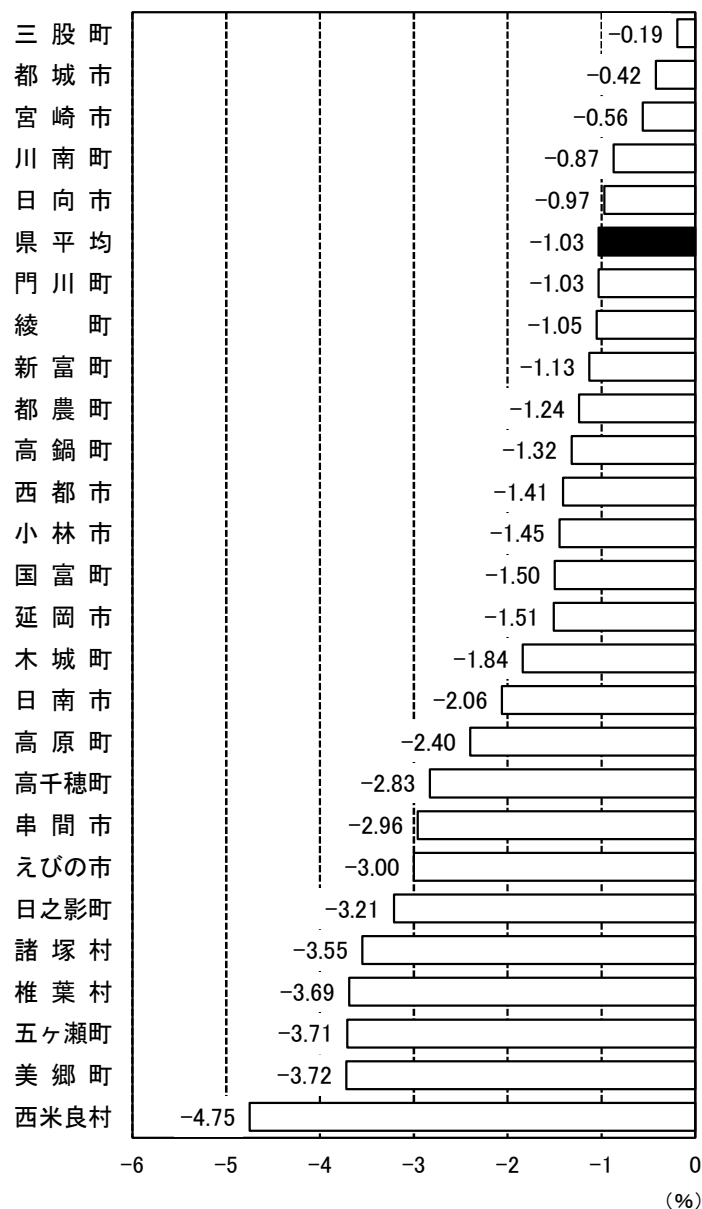
市町村別の男女別人口をみると、西米良村と椎葉村を除く24市町村で女性が男性を上回っている。

性比別（女性100人に対する男性の数）にみると、性比が最も高いのは、椎葉村の104.54、となっている。一方、性比が最も低いのは、木城町の84.94となっている。

年齢3区分別でみると、年少人口性比が100を超えた市町村は、諸塚村の143.10を最高に21市町村で、生産年齢人口性比では西米良村の136.47を最高に14市町村となっている。また、老年人口性比ではすべての市町村で100を下回っており、その中で椎葉村が88.34で最高となっている。

(表6、図6)

表6 市町村別性比

(令和5年10月1日現在)

区分	男	女	性比	年少人口 性比	生産年齢 人口性比	老年人口 性比
宮崎県	491,786	548,925	89.59	104.19	97.14	74.29
宮崎市	187,494	209,764	89.38	102.78	94.98	74.43
都城市	74,327	83,787	88.71	104.63	95.41	73.20
延岡市	53,817	59,550	90.37	105.88	102.29	71.32
日南市	22,602	25,347	89.17	105.33	100.08	73.94
小林市	19,560	22,397	87.33	106.28	95.50	73.35
日向市	27,488	30,258	90.85	106.71	99.17	74.49
串間市	7,323	8,336	87.85	102.83	100.12	74.48
西都市	12,969	14,469	89.63	108.85	99.39	74.41
えびの市	7,746	8,677	89.27	94.07	101.21	77.41
市計	413,326	462,585	89.35	104.07	96.77	73.75
北諸県郡						
三股町	11,929	13,544	88.08	106.80	90.70	74.59
計	11,929	13,544	88.08	106.80	90.70	74.59
西諸県郡						
高原町	3,889	4,280	90.86	111.11	98.38	79.62
計	3,889	4,280	90.86	111.11	98.38	79.62
東諸県郡						
国富町	8,316	9,441	88.08	103.24	96.33	75.08
綾町	3,172	3,541	89.58	105.90	95.40	78.28
計	11,488	12,982	88.49	104.03	96.08	75.94
児湯郡						
高鍋町	9,184	10,058	91.31	108.61	99.79	74.13
新富町	7,887	8,230	95.83	103.53	106.04	78.52
西米良村	468	454	103.08	130.36	136.47	71.49
木城町	2,132	2,510	84.94	88.38	94.65	73.41
川南町	6,886	7,745	88.91	109.39	94.48	76.41
都農町	4,537	5,040	90.02	91.88	101.34	77.71
計	31,094	34,037	91.35	103.35	100.39	76.13
東臼杵郡						
門川町	7,951	8,809	90.26	97.91	100.72	74.69
諸塚村	676	684	98.83	143.10	116.93	79.57
椎葉村	1,174	1,123	104.54	119.13	122.82	88.34
美郷町	2,136	2,240	95.36	106.38	117.96	80.37
計	11,937	12,856	92.85	102.47	105.37	77.71
西臼杵郡						
高千穂町	5,235	5,565	94.07	110.02	107.26	79.95
日之影町	1,576	1,684	93.59	91.93	112.79	79.63
五ヶ瀬町	1,538	1,605	95.83	109.29	109.02	82.15
計	8,349	8,854	94.30	106.61	108.58	80.28
町村計	78,686	86,553	90.91	104.62	99.39	76.89

注1) 性比=男の人口÷女の人口×100(女性100人に対する男性の数)
 2) 宮崎県人口は出生・死亡、転入及び転出の県外分のみを推計要素としているため、市町村の積み上げ人口とは一致しない。
 3) 年齢3区分性比は、令和2年国勢調査結果(不詳補完値による。)に基づき県の推計値を算出している。

図6 市町村別性比

(令和5年10月1日現在)

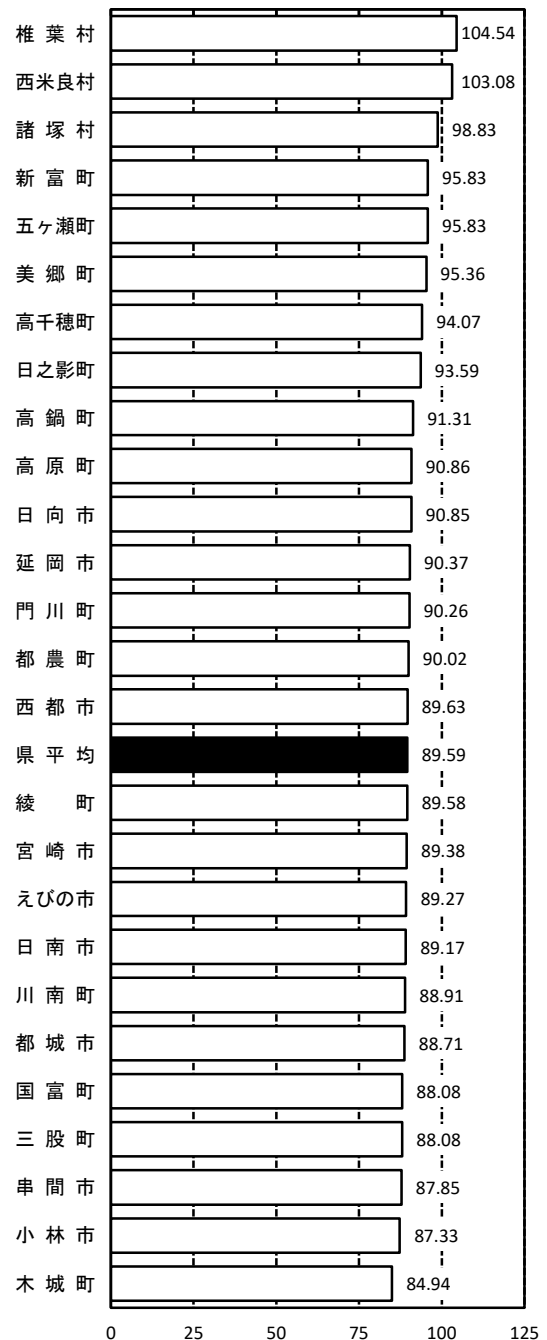

5 年齢別人口

(1) 年齢3区分別

ア 年齢3区分別人口

総人口を年齢3区分別にみると、0～14歳の年少人口が132,397人、15～64歳の生産年齢人口が557,232人、65歳以上の老年人口が351,082人で、総人口に占める割合はそれぞれ12.72%、53.54%、33.73%となった。

また、年齢3区分別人口割合を前年と比べると、年少人口割合が0.18ポイント減少、生産年齢人口割合が0.10ポイント減少したのに対し、老年人口割合は0.27ポイントの増加となっている。

昭和45年以降の年齢3区分別人口割合の推移をみると、年少人口割合は減少傾向にあり、生産年齢人口割合も昭和50年から減少傾向へ転じたのに対し、老年人口割合は一貫して増加傾向が続いている。(図7、表7)

図7 年齢3区分別人口割合の推移（各年10月1日現在）



注1) 令和元年以前の人口割合は、年齢不詳を除いて算出している。

注2) 令和2年の人口割合は、令和2年国勢調査で用いられた不詳補完値による。

注3) 令和3年以降の人口割合は、令和2年国勢調査結果（不詳補完値による。）に基づき県の推計値を算出している。

注4) ※は国勢調査年

イ 年齢構造指数

年齢構造指数をみると、年少人口指数が23.76、老年人口指数が63.00、この両者をあわせた従属人口指数が86.76となっている。

これを前年と比べると、年少人口指数は0.28ポイント減少し、老年人口指数は0.62ポイント、従属人口指数は0.34ポイント上昇した。

年齢構造指数の推移をみると、年少人口指数は減少傾向であるのに対して、老年人口指数及び従属人口指数は上昇傾向である。

また、人口の高齢化の程度をより敏感に示す老年化指数は大幅に上昇を続け、前年と比べると5.70ポイント上昇して265.17となり、高齢化が更に進展していることがうかがえる。
(図8、表7)

図8 年齢構造指数の推移

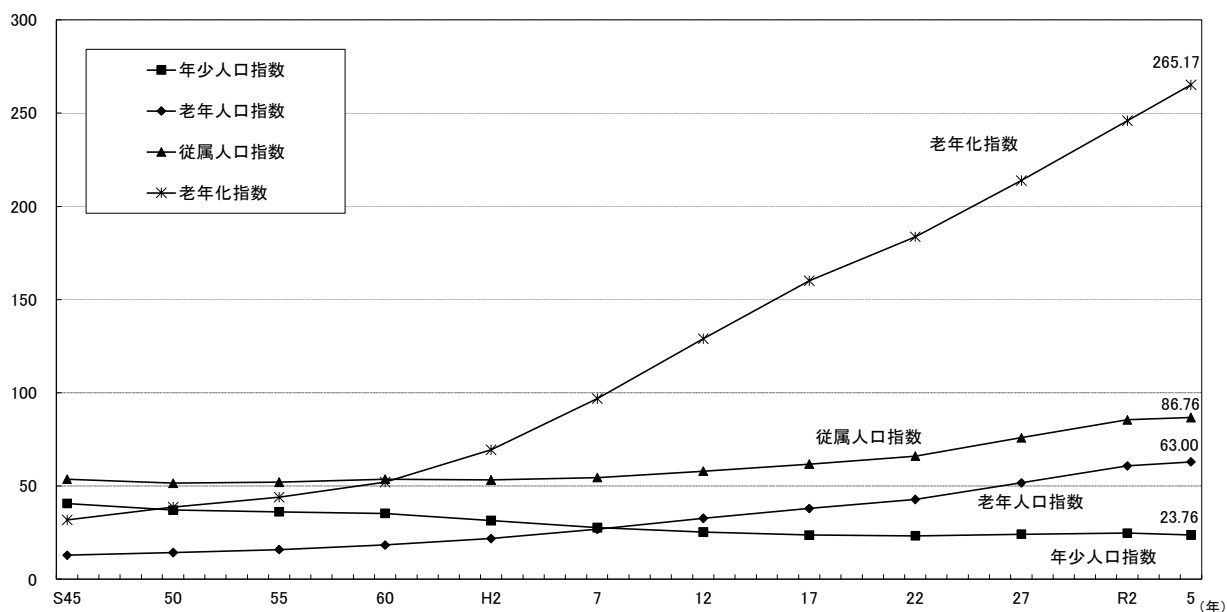

注) 年齢構造指数

年少人口指数 = $\frac{\text{年少人口}}{\text{生産年齢人口}} \times 100$ 生産年齢人口100人が、何人の年少人口を扶養しているかを示す指数

老年人口指数 = $\frac{\text{老年人口}}{\text{生産年齢人口}} \times 100$ 生産年齢人口100人に対し、老年人口が何人になるかを示す指数

従属人口指数 = $\frac{\text{年少人口} + \text{老年人口}}{\text{生産年齢人口}} \times 100$ 働き手である生産年齢人口100人が、社会的・経済的な面で負担となる従属人口(年少人口+老年人口)をどれだけ養うかを示す指数

老年化指数 = $\frac{\text{老年人口}}{\text{年少人口}} \times 100$ 老年人口比率よりも人口高齢化の程度を敏感に示す指数

表7 年齢3区分別人口割合等の推移

(各年10月1日現在推計人口)

区 分	昭和45年 ※	50年 ※	55年 ※	60年 ※	平成2年 ※	7年 ※	12年 ※	17年 ※	22年 ※
総数(人)	1,051,105	1,085,055	1,151,587	1,175,543	1,168,907	1,175,819	1,170,007	1,153,042	1,135,233
年少人口 (0~14歳)	278,242	265,987	273,766	270,084	239,738	210,806	187,431	169,075	158,588
生産年齢人口 (15~64歳)	684,091	716,077	757,074	764,617	761,368	760,751	740,401	712,527	680,854
老年人口 (65歳~)	88,772	102,923	120,638	140,747	166,539	204,222	241,754	270,586	291,301
人口割合(%)	100.00	100.00	100.00	100.00	100.00	100.00	100.00	100.00	100.00
年少人口	26.47	24.52	23.78	22.98	20.53	17.93	16.03	14.67	14.03
生産年齢人口	65.08	66.00	65.75	65.05	65.21	64.70	63.30	61.84	60.21
老年人口	8.45	9.49	10.48	11.97	14.26	17.37	20.67	23.48	25.76
増減率(%)	-2.74	3.23	6.13	2.08	-0.56	0.59	-0.49	-1.45	-1.54
年少人口	-16.96	-4.40	2.92	-1.34	-11.24	-12.07	-11.09	-9.79	-6.20
生産年齢人口	2.31	4.68	5.73	1.00	-0.42	-0.08	-2.67	-3.76	-4.45
老年人口	15.32	15.94	17.21	16.67	18.33	22.63	18.38	11.93	7.66
性 比	90.06	90.42	91.49	90.47	89.33	89.78	89.37	88.74	88.51
年少人口	103.66	104.46	104.87	104.77	104.43	104.07	104.98	105.60	105.10
生産年齢人口	86.29	87.86	90.60	90.73	91.34	93.53	93.98	94.14	94.44
老年人口	80.39	75.87	71.15	66.85	63.82	65.80	67.23	67.75	68.54
年齢構造指数									
年少人口指数	40.67	37.15	36.16	35.32	31.49	27.71	25.31	23.73	23.29
老年人口指数	12.98	14.37	15.93	18.41	21.87	26.84	32.65	37.98	42.78
従属人口指数	53.65	51.52	52.10	53.73	53.36	54.56	57.97	61.70	66.08
老年化指数	31.90	38.69	44.07	52.11	69.47	96.88	128.98	160.04	183.68

区 分	27年 ※	28年	29年	30年	令和元年	2年 ※	3年	4年	5年
総数(人)	1,104,069	1,095,863	1,088,044	1,079,727	1,071,723	1,069,576	1,061,016	1,051,518	1,040,711
年少人口 (0~14歳)	149,608	147,621	145,782	144,234	142,279	140,291	138,200	135,602	132,397
生産年齢人口 (15~64歳)	622,544	609,874	598,301	587,495	577,829	580,412	571,330	564,073	557,232
老年人口 (65歳~)	322,975	329,430	335,026	339,069	342,690	348,873	351,486	351,843	351,082
人口割合(%)	100.00	100.00	100.00	100.00	100.00	100.00	100.00	100.00	100.00
年少人口	13.66	13.58	13.51	13.47	13.39	13.12	13.03	12.90	12.72
生産年齢人口	56.85	56.11	55.44	54.87	54.37	54.27	53.85	53.64	53.54
老年人口	29.49	30.31	31.05	31.67	32.24	32.62	33.13	33.46	33.73
増減率(%)	-2.75	-0.74	-0.71	-0.76	-0.74	-0.20	-0.80	-0.90	-1.03
年少人口	-5.66	-1.33	-1.25	-1.06	-1.36	-1.40	-1.49	-1.88	-2.36
生産年齢人口	-8.56	-2.04	-1.90	-1.81	-1.65	0.45	-1.56	-1.27	-1.21
老年人口	10.87	2.00	1.70	1.21	1.07	1.80	0.75	0.10	-0.22
性 比	88.79	88.82	88.83	88.87	88.90	89.37	89.47	89.55	89.59
年少人口	104.13	104.30	104.47	104.27	104.13	104.38	104.31	104.18	104.19
生産年齢人口	94.80	94.89	94.75	94.87	94.98	96.39	96.65	96.98	97.14
老年人口	71.78	72.25	72.92	73.31	73.62	73.89	74.17	74.19	74.29
年齢構造指数									
年少人口指数	24.03	24.21	24.37	24.55	24.62	24.17	24.19	24.04	23.76
老年人口指数	51.88	54.02	56.00	57.71	59.31	60.11	61.52	62.38	63.00
従属人口指数	75.91	78.22	80.36	82.27	83.93	84.28	85.71	86.42	86.76
老年化指数	215.88	223.16	229.81	235.08	240.86	248.68	254.33	259.47	265.17

注1) ※は国勢調査人口。

2) 令和元年以前の人口総数には年齢不詳も含まれているため、年齢3区分の積み上げ人口に一致しない場合がある。

3) 昭和45~平成27年の増減率は5年前との比較であり、平成28年以降は前年との比較である。

4) 令和元年以前の人口割合については、年齢不詳を除いて算出している。

5) 令和2年の人口及び割合は、令和2年国勢調査で用いられた不詳補完値による。

6) 令和3年以降の人口及び割合は、令和2年国勢調査結果(不詳補完値)に基づき、県の推計値を算出している。

ウ 市町村別年齢3区分別人口

年齢3区分別人口を市町村別にみると、年少人口割合では三股町の17.30%が最も高く、美郷町の8.87%が最も低くなっている。

生産年齢人口割合は、宮崎市が57.55%と最も高く、美郷町が38.00%で最も低くなっており、老年人口割合は、美郷町が53.13%と最も高く、宮崎市が29.36%で最も低くなっている。

なお、老年人口割合が30%以上となったのは24市町村、そのうち40%以上となったのは12市町村となっており、特に県北地域の山間部で老年人口割合が高くなっている。

(図9、表8)

図9 市町村別年齢3区分別人口割合

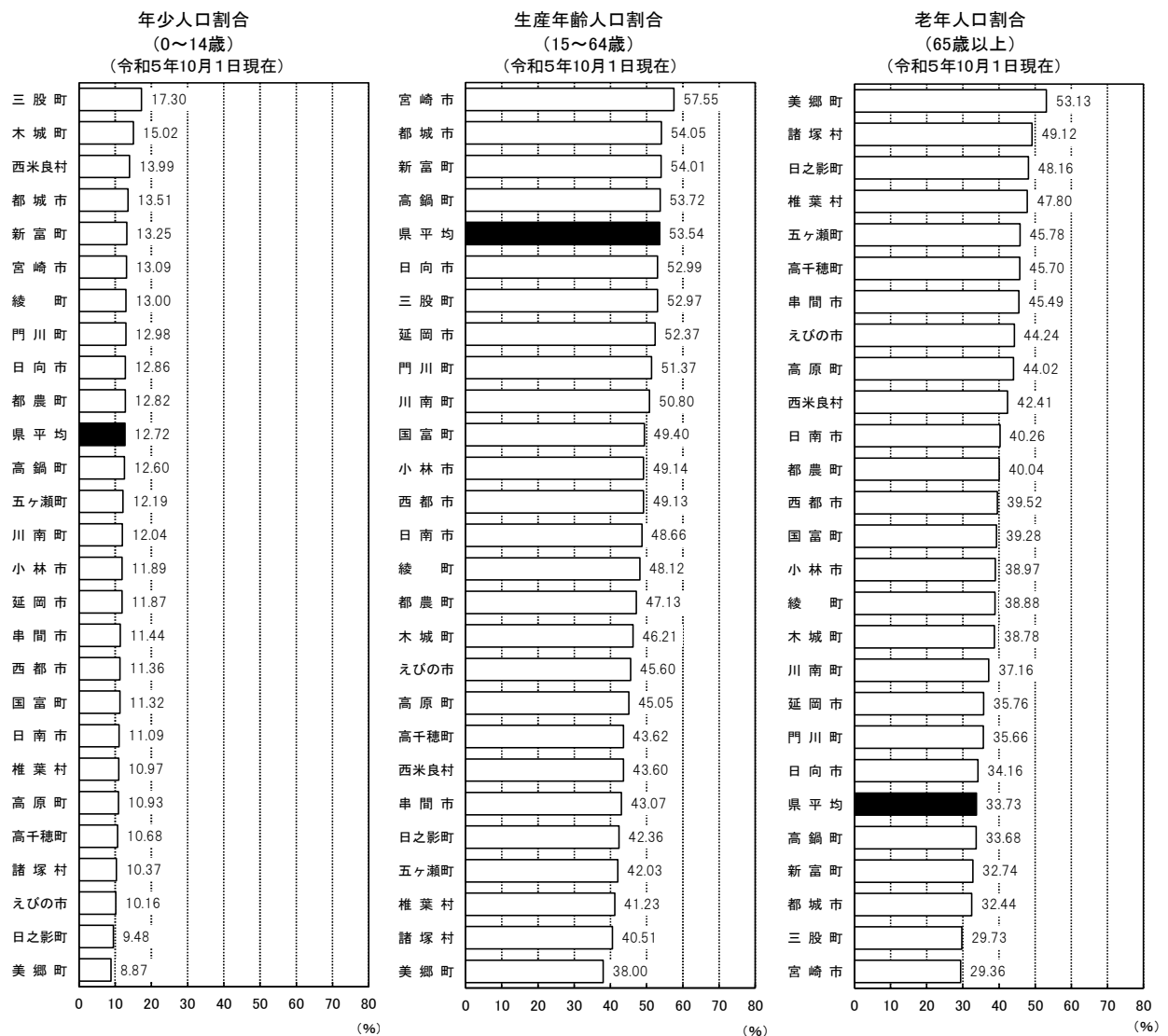

注) 各人口割合は、令和2年国勢調査結果(不詳補完値による。)に基づき、県の推計値を算出している。

表8 市町村別・年齢3区分別人口割合

(各年10月1日現在推計人口) (%)

市町村	年少人口割合 (0~14歳)		生産年齢人口割合 (15~64歳)		老年人口割合 (65歳以上)		増減率			
	令和4年	令和5年	令和4年	令和5年	令和4年	令和5年	年少人口	生産年齢人口	老年人口	
宮崎県	12.90	12.72	53.64	53.54	33.46	33.73	-2.36	-1.21	-0.22	
宮崎市	13.28	13.09	57.66	57.55	29.06	29.36	-1.96	-0.76	0.49	
都城	13.63	13.51	54.06	54.05	32.32	32.44	-1.27	-0.43	-0.03	
延岡	12.04	11.87	52.34	52.37	35.62	35.76	-2.96	-1.44	-1.11	
日南市	11.36	11.09	48.85	48.66	39.79	40.26	-4.37	-2.45	-0.92	
小林	12.09	11.89	49.44	49.14	38.47	38.97	-3.09	-2.04	-0.17	
日向	13.12	12.86	52.95	52.99	33.93	34.16	-2.95	-0.89	-0.32	
串間	11.57	11.44	43.58	43.07	44.85	45.49	-4.07	-4.11	-1.56	
西都市	11.44	11.36	49.15	49.13	39.41	39.52	-2.14	-1.46	-1.13	
えびの	10.41	10.16	46.07	45.60	43.52	44.24	-5.33	-3.99	-1.40	
市計	12.86	12.69	54.38	54.31	32.76	33.01	-2.28	-1.06	-0.18	
北諸郡	三股町	17.44	17.30	53.14	52.97	29.41	29.73	-1.01	-0.50	0.87
	計	17.44	17.30	53.14	52.97	29.41	29.73	-1.01	-0.50	0.87
西諸郡	高原町	10.94	10.93	45.81	45.05	43.25	44.02	-2.51	-4.02	-0.66
	計	10.94	10.93	45.81	45.05	43.25	44.02	-2.51	-4.02	-0.66
東諸郡	国富町	11.52	11.32	49.71	49.40	38.76	39.28	-3.23	-2.12	-0.19
	綾町	13.65	13.00	48.14	48.12	38.21	38.88	-5.72	-1.10	0.69
	計	12.10	11.78	49.28	49.05	38.61	39.17	-4.00	-1.85	0.05
児湯郡	高鍋町	12.76	12.60	53.74	53.72	33.50	33.68	-2.57	-1.36	-0.78
	新富町	13.46	13.25	54.21	54.01	32.33	32.74	-2.69	-1.49	0.13
	西米良村	14.77	13.99	42.87	43.60	42.36	42.41	-9.79	-3.13	-4.63
	木城町	14.99	15.02	46.46	46.21	38.55	38.78	-1.69	-2.37	-1.26
	川南町	12.33	12.04	50.76	50.80	36.91	37.16	-3.24	-0.79	-0.18
	都農町	12.64	12.82	47.64	47.13	39.71	40.04	0.16	-2.29	-0.42
計	13.01	12.86	51.61	51.49	35.38	35.65	-2.40	-1.48	-0.48	
東臼杵郡	門川町	13.33	12.98	51.57	51.37	35.10	35.66	-3.63	-1.43	0.54
	諸塚村	9.93	10.37	42.06	40.51	48.01	49.12	0.71	-7.08	-1.33
	椎葉村	11.53	10.97	41.72	41.23	46.75	47.80	-8.36	-4.82	-1.52
	美郷町	8.84	8.87	38.61	38.00	52.54	53.13	-3.48	-5.24	-2.64
計	12.16	11.92	47.78	47.47	40.06	40.60	-3.84	-2.54	-0.56	
西臼杵郡	高千穂町	10.85	10.68	44.11	43.62	45.04	45.70	-4.39	-3.92	-1.40
	日之影町	9.50	9.48	43.26	42.36	47.24	48.16	-3.44	-5.22	-1.32
	五ヶ瀬町	12.35	12.19	42.46	42.03	45.19	45.78	-4.96	-4.69	-2.44
	計	10.87	10.72	43.65	43.09	45.48	46.18	-4.35	-4.30	-1.57
町村計	13.09	12.93	49.79	49.56	37.12	37.51	-2.71	-1.91	-0.40	

注) 各人口割合は、令和2年国勢調査結果(不詳補完値による。)に基づき、県の推計値を算出している。

(2) 年齢5歳階級別

総人口を年齢5歳階級別にみると、70～74歳が86,914人で最も多く、次いで65～69歳が76,136人、45～49歳が70,235人となっている。

また、前年と比べると、75～79歳が6,265人と最も増加し、一方、最も減少したのは、70～74歳の△3,924人となっている。(図10、表9)

図10 年齢5歳階級別男女別人口

(令和5年10月1日現在)

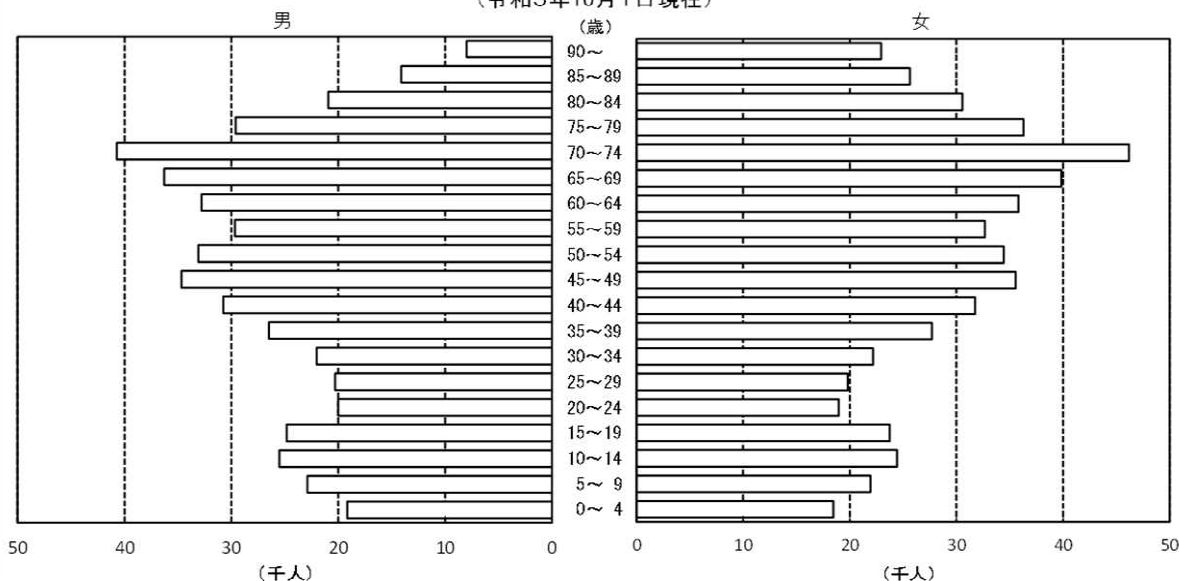

注)令和2年国勢調査結果(不詳補完値による。)に基づき県の推計値を算出している。

表9 年齢5歳階級別人口

年齢 (歳)	令和5年10月1日現在				令和4年10月1日現在			増減数(R4.10.1～R5.9.30)		
	総数	男	女	性比	総数	男	女		男	女
総数	1,040,711	491,786	548,925	89.59	1,051,518	496,759	554,759	-10,807	-4,973	-5,834
0～4	37,624	19,165	18,459	103.82	39,055	19,940	19,115	-1,431	-775	-656
5～9	44,828	22,885	21,943	104.29	46,052	23,459	22,593	-1,224	-574	-650
10～14	49,945	25,508	24,437	104.38	50,495	25,791	24,704	-550	-283	-267
15～19	48,566	24,818	23,748	104.51	48,552	24,959	23,593	14	-141	155
20～24	38,993	20,019	18,974	105.51	38,970	19,828	19,142	23	191	-168
25～29	40,125	20,303	19,822	102.43	40,647	20,609	20,038	-522	-306	-216
30～34	44,196	22,009	22,187	99.20	45,601	22,634	22,967	-1,405	-625	-780
35～39	54,172	26,475	27,697	95.59	56,138	27,393	28,745	-1,966	-918	-1,048
40～44	62,480	30,747	31,733	96.89	63,575	31,409	32,166	-1,095	-662	-433
45～49	70,235	34,679	35,556	97.53	71,861	35,496	36,365	-1,626	-817	-809
50～54	67,528	33,085	34,443	96.06	65,896	31,907	33,989	1,632	1,178	454
55～59	62,333	29,662	32,671	90.79	62,891	30,008	32,883	-558	-346	-212
60～64	68,604	32,780	35,824	91.50	69,942	33,472	36,470	-1,338	-692	-646
65～69	76,136	36,288	39,848	91.07	78,680	37,673	41,007	-2,544	-1,385	-1,159
70～74	86,914	40,737	46,177	88.22	90,838	42,602	48,236	-3,924	-1,865	-2,059
75～79	65,893	29,601	36,292	81.56	59,628	26,587	33,041	6,265	3,014	3,251
80～84	51,485	20,936	30,549	68.53	51,725	20,923	30,802	-240	13	-253
85～89	39,747	14,110	25,637	55.04	40,915	14,404	26,511	-1,168	-294	-874
90～	30,907	7,979	22,928	34.80	30,057	7,665	22,392	850	314	536

注1) 性比=男の人口÷女の人口×100(女性100人に対する男性の数)

2) 令和2年国勢調査結果(不詳補完値による。)に基づき、県の推計値を算出している。

Ⅱ 人口動態

1 人口動態の推移

(1) 社会動態

令和4年10月1日から令和5年9月30日までの1年間の社会動態をみると、県外からの転入者数は20,416人、県外への転出者数は21,581人で、転出者数が転入者数を1,165人上回り、総人口に対する割合である社会増減率は $\Delta 0.11\%$ となった。

昭和45年以降の社会動態の推移をみると、48年までは転出超過であったが、49年から55年までは転出が減少したために転入超過であった。

昭和56年から再び転出超過が続いた後、平成5年から8年までは転入と転出の差が小さくなったが、9年からは再び転出が転入を大きく上回っている。（図11、表10）

(2) 自然動態

令和4年10月1日から令和5年9月30日までの1年間の自然動態をみると、出生児数が6,751人、死亡者数が16,393人で、死亡者数が出生児数を9,642人上回り、総人口に対する割合である自然増減率は $\Delta 0.92\%$ となった。

自然動態の推移をみると、死亡率はゆるやかに上昇している。

出生率は、第2次ベビーブーム期の昭和49年をピークに低下傾向にあり、現在はピーク時と比較して1ポイント以上減少している。

自然増減率は、昭和50年から低下傾向にあり、平成15年以降は死亡者数が出生児数を上回り自然増減率がマイナスとなっている。（図12、表10）

図11 社会動態の推移



図12 自然動態の推移



表10 社会動態・自然動態の推移

(各年、前年10月1日から当年9月30日までの1年間)

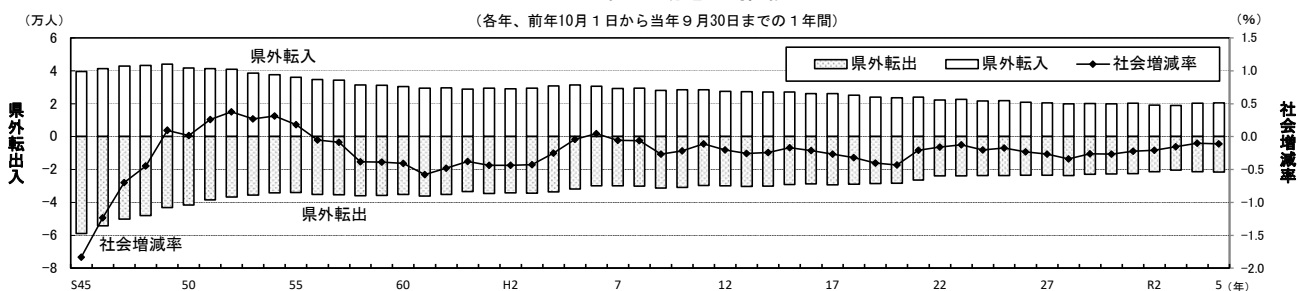
年	社会動態(人)			社会増減 率(%)	自然動態(人)			自然増減 率(%)	出生率 (%)	死亡率 (%)
	県外転入	県外転出	社会増減		出生	死亡	自然増減			
昭和45	39,505	58,949	-19,444	-1.83	17,205	8,487	8,718	0.82	1.62	0.80
46	41,166	54,163	-12,997	-1.24	17,337	8,089	9,248	0.88	1.65	0.77
47	42,851	50,210	-7,359	-0.70	17,001	7,786	9,215	0.88	1.62	0.74
48	43,317	48,028	-4,711	-0.45	17,627	7,980	9,647	0.92	1.68	0.76
49	44,058	43,043	1,015	0.10	18,249	8,039	10,210	0.97	1.73	0.76
50	41,719	41,554	165	0.02	17,359	8,084	9,275	0.87	1.63	0.76
51	41,236	38,430	2,806	0.26	17,859	8,092	9,767	0.90	1.65	0.75
52	40,878	36,775	4,103	0.37	17,740	8,075	9,665	0.88	1.62	0.74
53	38,673	35,666	3,007	0.27	17,069	7,935	9,134	0.82	1.54	0.71
54	37,706	34,184	3,522	0.31	17,300	7,736	9,564	0.85	1.54	0.69
55	36,077	34,031	2,046	0.18	17,243	8,283	8,960	0.79	1.52	0.73
56	34,672	35,284	-612	-0.05	16,350	8,271	8,079	0.70	1.42	0.72
57	34,430	35,432	-1,002	-0.09	16,571	8,366	8,205	0.71	1.43	0.72
58	31,466	35,927	-4,461	-0.38	16,335	8,464	7,871	0.67	1.40	0.73
59	31,243	35,772	-4,529	-0.39	15,930	8,275	7,655	0.65	1.36	0.71
60	30,390	35,174	-4,784	-0.41	15,474	8,256	7,218	0.62	1.32	0.70
61	29,508	36,268	-6,760	-0.58	14,814	8,478	6,336	0.54	1.26	0.72
62	29,665	35,293	-5,628	-0.48	14,350	8,222	6,128	0.52	1.22	0.70
63	28,935	33,366	-4,431	-0.38	13,603	8,726	4,877	0.41	1.16	0.74
平成元	29,351	34,496	-5,145	-0.44	13,053	8,685	4,368	0.37	1.11	0.74
2	29,167	34,296	-5,129	-0.44	12,469	8,849	3,620	0.31	1.06	0.75
3	29,435	34,402	-4,967	-0.42	12,012	8,798	3,214	0.27	1.03	0.75
4	30,762	33,714	-2,952	-0.25	12,170	9,092	3,078	0.26	1.04	0.78
5	31,383	31,891	-508	-0.04	11,890	9,281	2,609	0.22	1.02	0.80
6	30,543	30,007	536	0.05	12,104	9,246	2,858	0.24	1.04	0.79
7	29,267	29,917	-650	-0.06	11,955	9,871	2,084	0.18	1.02	0.84
8	29,328	30,080	-752	-0.06	11,684	9,344	2,340	0.20	0.99	0.79
9	28,137	31,286	-3,149	-0.27	11,670	9,534	2,136	0.18	0.99	0.81
10	28,344	30,911	-2,567	-0.22	11,514	9,806	1,708	0.15	0.98	0.83
11	28,386	29,658	-1,272	-0.11	11,028	10,285	743	0.06	0.94	0.87
12	27,494	29,879	-2,385	-0.20	10,930	9,908	1,022	0.09	0.93	0.84
13	27,301	30,336	-3,035	-0.26	11,037	10,105	932	0.08	0.94	0.86
14	27,212	30,069	-2,857	-0.24	10,925	10,209	716	0.06	0.94	0.87
15	27,128	29,099	-1,971	-0.17	10,324	10,627	-303	-0.03	0.89	0.91
16	26,240	28,704	-2,464	-0.21	10,349	10,527	-178	-0.02	0.89	0.90
17	26,180	29,255	-3,075	-0.26	9,865	11,087	-1,222	-0.11	0.85	0.96
18	25,177	28,846	-3,669	-0.32	10,005	11,158	-1,153	-0.10	0.87	0.97
19	23,928	28,547	-4,619	-0.40	10,321	11,286	-965	-0.08	0.90	0.98
20	23,494	28,434	-4,940	-0.43	10,404	11,812	-1,408	-0.12	0.91	1.03
21	24,003	26,364	-2,361	-0.21	10,070	11,972	-1,902	-0.17	0.89	1.05
22	22,115	23,915	-1,800	-0.16	10,354	12,209	-1,855	-0.16	0.91	1.08
23	22,534	23,955	-1,421	-0.13	10,135	13,035	-2,900	-0.26	0.89	1.15
24	21,516	23,810	-2,294	-0.20	9,971	12,680	-2,709	-0.24	0.88	1.12
25	21,785	23,728	-1,943	-0.17	9,890	13,206	-3,316	-0.29	0.88	1.17
26	20,876	23,460	-2,584	-0.23	9,726	13,017	-3,291	-0.29	0.87	1.16
27	20,492	23,461	-2,969	-0.27	9,333	13,533	-4,200	-0.38	0.84	1.21
28	19,899	23,634	-3,735	-0.34	8,971	13,442	-4,471	-0.40	0.81	1.22
29	20,053	22,903	-2,850	-0.26	8,830	13,799	-4,969	-0.45	0.81	1.26
30	19,924	22,829	-2,905	-0.27	8,583	13,995	-5,412	-0.50	0.79	1.29
令和元	20,150	22,548	-2,398	-0.22	8,159	13,765	-5,606	-0.52	0.76	1.27
2	19,068	21,300	-2,232	-0.21	7,901	14,068	-6,167	-0.58	0.74	1.31
3	18,842	20,479	-1,637	-0.15	7,566	14,489	-6,923	-0.65	0.71	1.35
4	20,231	21,303	-1,072	-0.10	7,295	15,721	-8,426	-0.79	0.69	1.48
5	20,416	21,581	-1,165	-0.11	6,751	16,393	-9,642	-0.92	0.64	1.56

注1) 社会増減率=社会増減数÷期初め人口×100

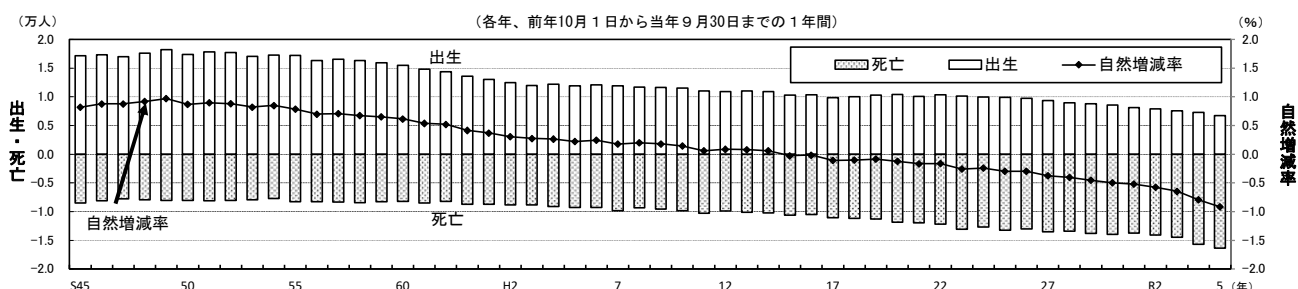
2) 自然増減率=自然増減数÷期初め人口×100

3) 出生率=出生数÷期初め人口×100

4) 死亡率=死亡数÷期初め人口×100

2 地域別人口動態

(1) 社会動態

地域別に社会増減をみると、増加したのは北諸県のみで、増加率は0.39%となっている。

その他の7地区は減少しており、最も減少率が高いのは、西臼杵の△1.38%、次いで南那珂の△0.65%、西諸県の△0.41%となっている。(表11、図13)

表11 地域別社会増減数及び増減率の推移

(各年、前年10月1日から当年9月30日までの1年間) (人、%)

年	宮崎・東諸県		南那珂		北諸県		西諸県		西都・児湯		日向・東臼杵		延岡		西臼杵	
	増減数	増減率	増減数	増減率	増減数	増減率	増減数	増減率	増減数	増減率	増減数	増減率	増減数	増減率	増減数	増減率
平成 22	255	0.06	-269	-0.34	257	0.13	-374	-0.47	-700	-0.65	-158	-0.17	-558	-0.43	-141	-0.62
23	762	0.18	-323	-0.41	-227	-0.12	-286	-0.36	-446	-0.42	-271	-0.29	-291	-0.22	-209	-0.92
24	321	0.07	-497	-0.64	-192	-0.10	-282	-0.36	-330	-0.31	-347	-0.37	-671	-0.51	-203	-0.91
25	29	0.01	-429	-0.56	-52	-0.03	-336	-0.43	-516	-0.49	-400	-0.43	-480	-0.37	-182	-0.84
26	-330	-0.08	-357	-0.48	-369	-0.19	-377	-0.49	-522	-0.50	-328	-0.36	-797	-0.62	-105	-0.49
27	-157	-0.04	-550	-0.74	-303	-0.16	-332	-0.43	-608	-0.59	-353	-0.39	-857	-0.67	-255	-1.22
28	-783	-0.18	-486	-0.67	-429	-0.23	-319	-0.42	-525	-0.52	-300	-0.33	-741	-0.59	-56	-0.27
29	-199	-0.05	-399	-0.56	-123	-0.06	-372	-0.50	-526	-0.52	-306	-0.34	-778	-0.63	-151	-0.74
30	-212	-0.05	-362	-0.51	-124	-0.07	-321	-0.44	-398	-0.40	-509	-0.58	-822	-0.67	-103	-0.52
令和 元	281	0.07	-395	-0.57	-155	-0.08	-370	-0.51	-340	-0.35	-424	-0.48	-575	-0.48	-212	-1.08
2	-79	-0.02	-522	-0.76	124	0.07	-561	-0.79	-321	-0.33	-310	-0.36	-285	-0.24	-197	-1.03
3	669	0.16	-467	-0.69	87	0.05	-274	-0.39	-380	-0.40	-498	-0.58	-630	-0.53	-202	-1.08
4	358	0.08	-302	-0.46	329	0.18	-15	-0.02	-70	-0.07	-284	-0.34	-576	-0.49	-201	-1.10
5	-174	-0.04	-426	-0.65	710	0.39	-277	-0.41	-53	-0.06	-129	-0.15	-385	-0.33	-245	-1.38

注) 社会増減率 = 社会増減数 ÷ 期初め人口 × 100

図13 地域別社会増減率の推移
(各年、前年10月1日から当年9月30日までの1年間)

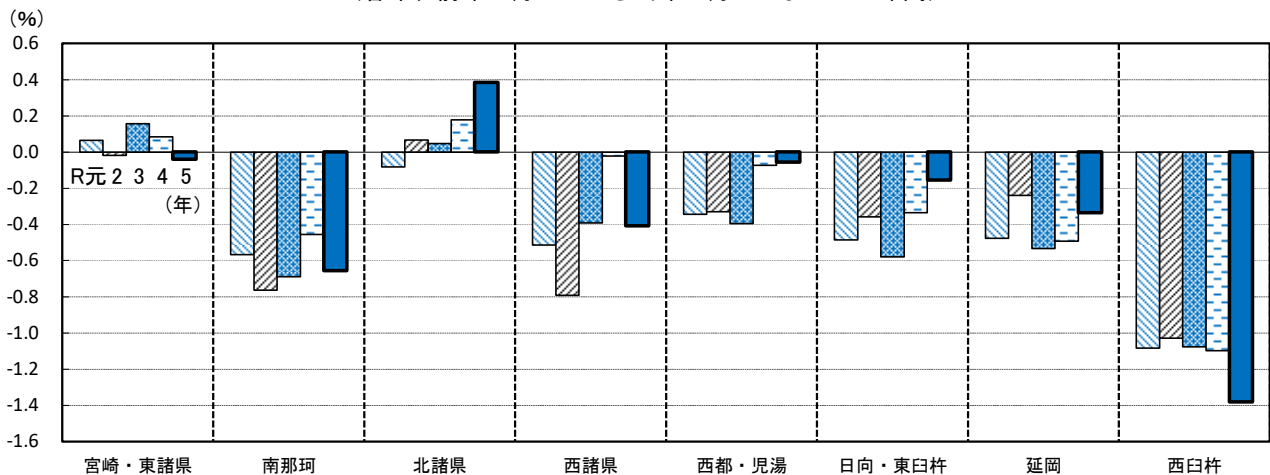

(2) 自然動態

地域別に自然増減をみると、全ての地域で減少している。

最も減少率が高いのは、西臼杵の△1.68%、次いで南那珂の△1.63%、西諸島の△1.55%となっている。(表12、図14)

表12 地域別自然増減数及び増減率の推移

(各年、前年10月1日から当年9月30日までの1年間) (人、%)

年	宮崎・東諸島		南那珂		北諸島		西諸島		西都・児湯		日向・東臼杵		延岡		西臼杵	
	増減数	増減率	増減数	増減率	増減数	増減率	増減数	増減率	増減数	増減率	増減数	増減率	増減数	増減率	増減数	増減率
平成 22	549	0.13	-568	-0.72	-322	-0.17	-447	-0.56	-268	-0.25	-237	-0.25	-347	-0.27	-215	-0.94
23	92	0.02	-603	-0.77	-358	-0.18	-493	-0.62	-474	-0.44	-370	-0.40	-478	-0.36	-216	-0.96
24	164	0.04	-577	-0.75	-454	-0.23	-526	-0.67	-397	-0.37	-243	-0.26	-440	-0.34	-236	-1.06
25	-64	-0.01	-734	-0.96	-479	-0.25	-548	-0.70	-343	-0.33	-375	-0.41	-517	-0.40	-256	-1.18
26	-41	-0.01	-549	-0.73	-409	-0.21	-611	-0.79	-550	-0.53	-370	-0.41	-525	-0.41	-236	-1.11
27	-201	-0.05	-693	-0.94	-641	-0.33	-639	-0.84	-651	-0.63	-413	-0.46	-679	-0.53	-283	-1.35
28	-694	-0.16	-674	-0.92	-655	-0.34	-666	-0.89	-571	-0.56	-380	-0.42	-596	-0.48	-235	-1.14
29	-570	-0.13	-742	-1.03	-844	-0.45	-735	-0.99	-679	-0.67	-494	-0.55	-672	-0.54	-233	-1.15
30	-820	-0.19	-650	-0.92	-870	-0.46	-733	-1.00	-712	-0.71	-551	-0.62	-854	-0.70	-222	-1.11
令和 元	-1,045	-0.25	-692	-0.99	-874	-0.47	-677	-0.94	-734	-0.75	-548	-0.63	-812	-0.67	-224	-1.14
2	-1,135	-0.27	-849	-1.24	-923	-0.50	-816	-1.15	-698	-0.72	-634	-0.73	-846	-0.71	-266	-1.39
3	-1,491	-0.35	-864	-1.28	-1,046	-0.56	-854	-1.22	-886	-0.92	-612	-0.71	-921	-0.78	-249	-1.33
4	-1,920	-0.45	-944	-1.42	-1,303	-0.70	-929	-1.35	-971	-1.02	-843	-1.00	-1,166	-1.00	-350	-1.91
5	-2,385	-0.56	-1,059	-1.63	-1,421	-0.77	-1,049	-1.55	-1,162	-1.24	-918	-1.10	-1,349	-1.17	-299	-1.68

注) 自然増減率 = 自然増減数 ÷ 期初人口 × 100

図14 地域別自然増減率の推移
(各年、前年10月1日から当年9月30日までの1年間)

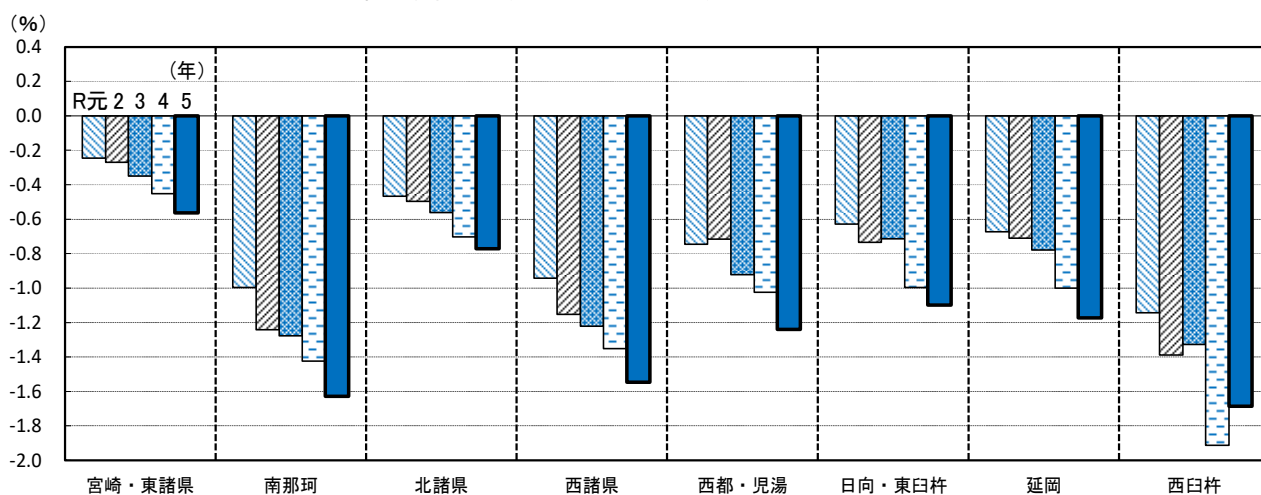

3 市町村別人口動態

(1) 社会動態

市町村別の社会動態を増減率でみると、増加したのは2市3町で、最も増加率が高いのは三股町の0.43%、次いで川南町の0.42%となっている。

一方、減少したのは21市町村で、最も減少率が高いのは五ヶ瀬町の△1.87%、次いで西米良村の△1.86%となっている。(図15、表13)

ア 転入

転入率は新富町の5.31%が最も高く、高原町の2.33%が最も低くなっている。

このうち県内他市町村からの転入をみると、転入率は西米良村が3.62%と最も高く、串間市が1.13%と最も低くなっている。

一方、県外からの転入率はえびの市の3.48%が最も高く、木城町の0.68%が最も低くなっている。(図16、図18、表13)

イ 転出

転出率は西米良村の6.51%が最も高く、高原町の2.93%が最も低くなっている。

このうち県内他市町村への転出をみると、転出率は西米良村の4.86%が最も高く、宮崎市の1.00%が最も低くなっている。

一方、県外への転出率は、えびの市の3.99%が最も高く、美郷町の0.66%が最も低くなっている。(図17、図19、表13)

図15 市町村別社会増減率



図16 市町村別転入率



図17 市町村別転出率

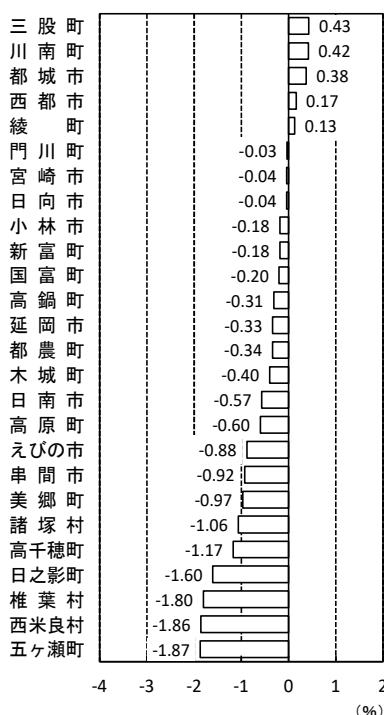

注) 令和4年10月1日から令和5年9月30日までの1年間

図18 市町村別転入率

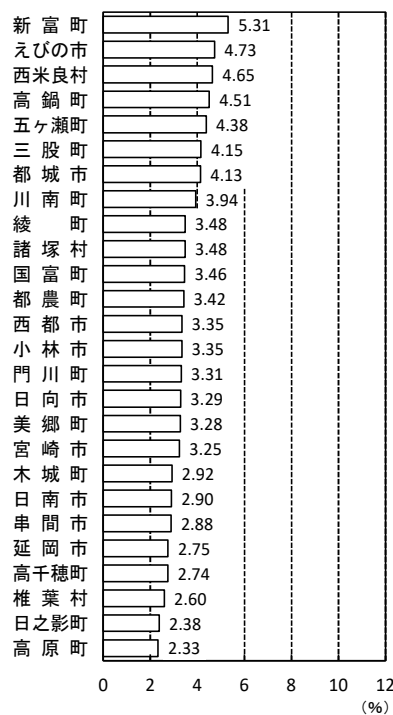
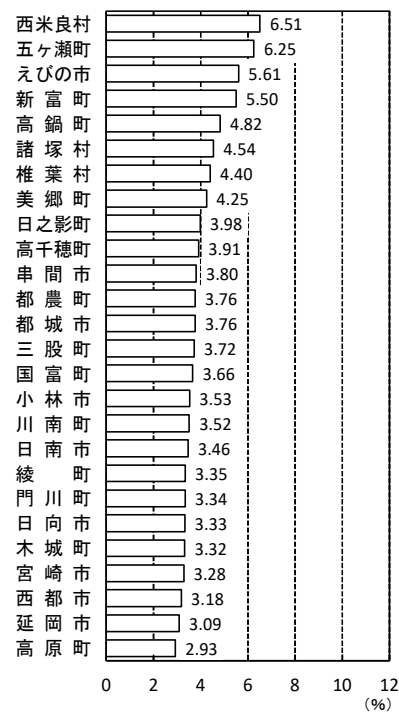

図19 市町村別転出率



(2) 自然動態

市町村別の自然動態を増減率で見ると、全ての市町村で減少しており、最も低いのは西米良村の△2.89%となっている。

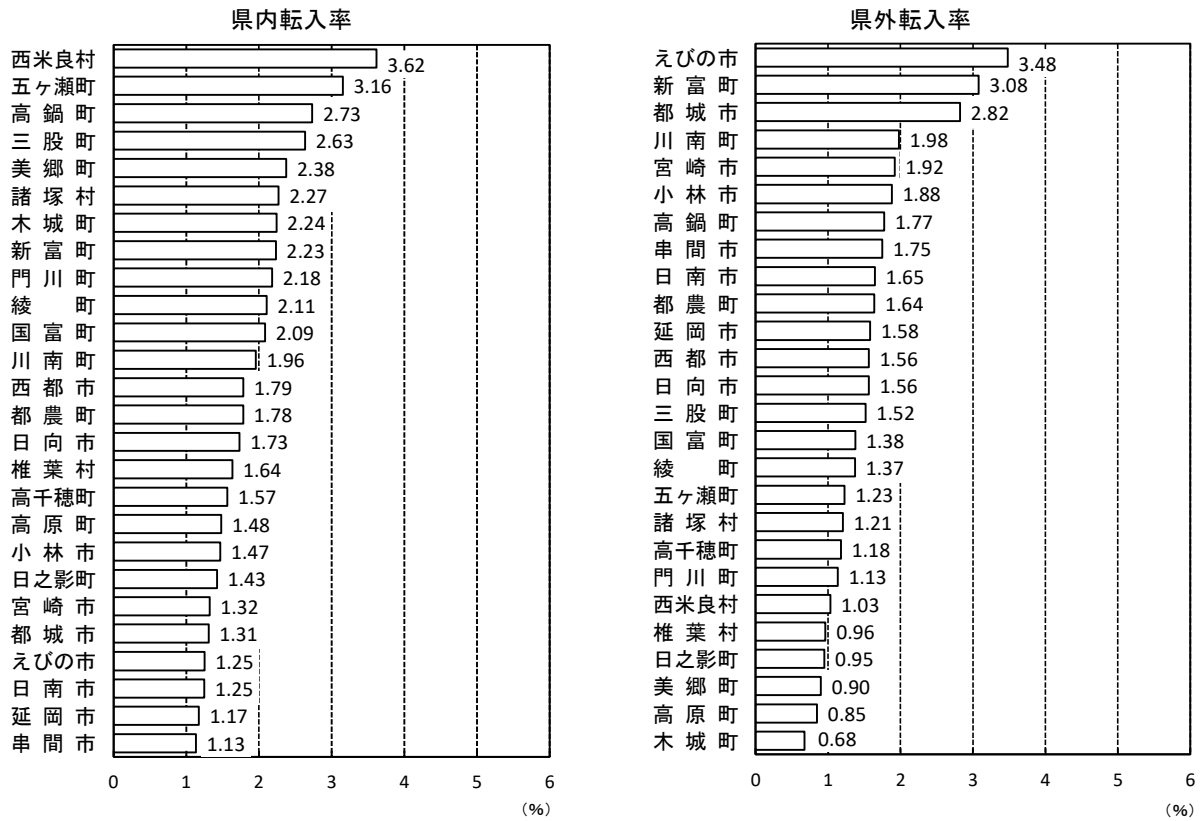
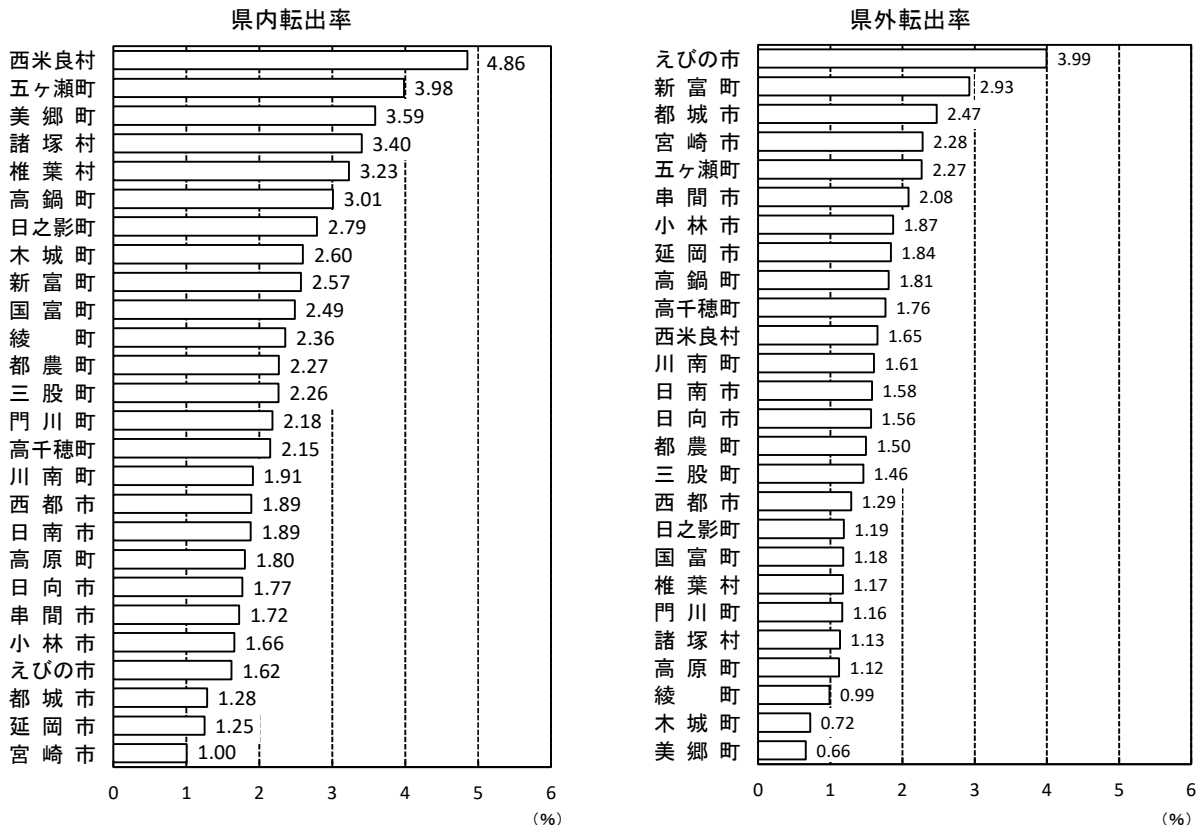
出生率は、都城市の0.71%が最も高く、えびの市の0.35%が最も低くなっている。

また、死亡率は、西米良村の3.41%が最も高く、宮崎市の1.22%が最も低くなっている。

(図20、表13)

図20 市町村別自然増減率

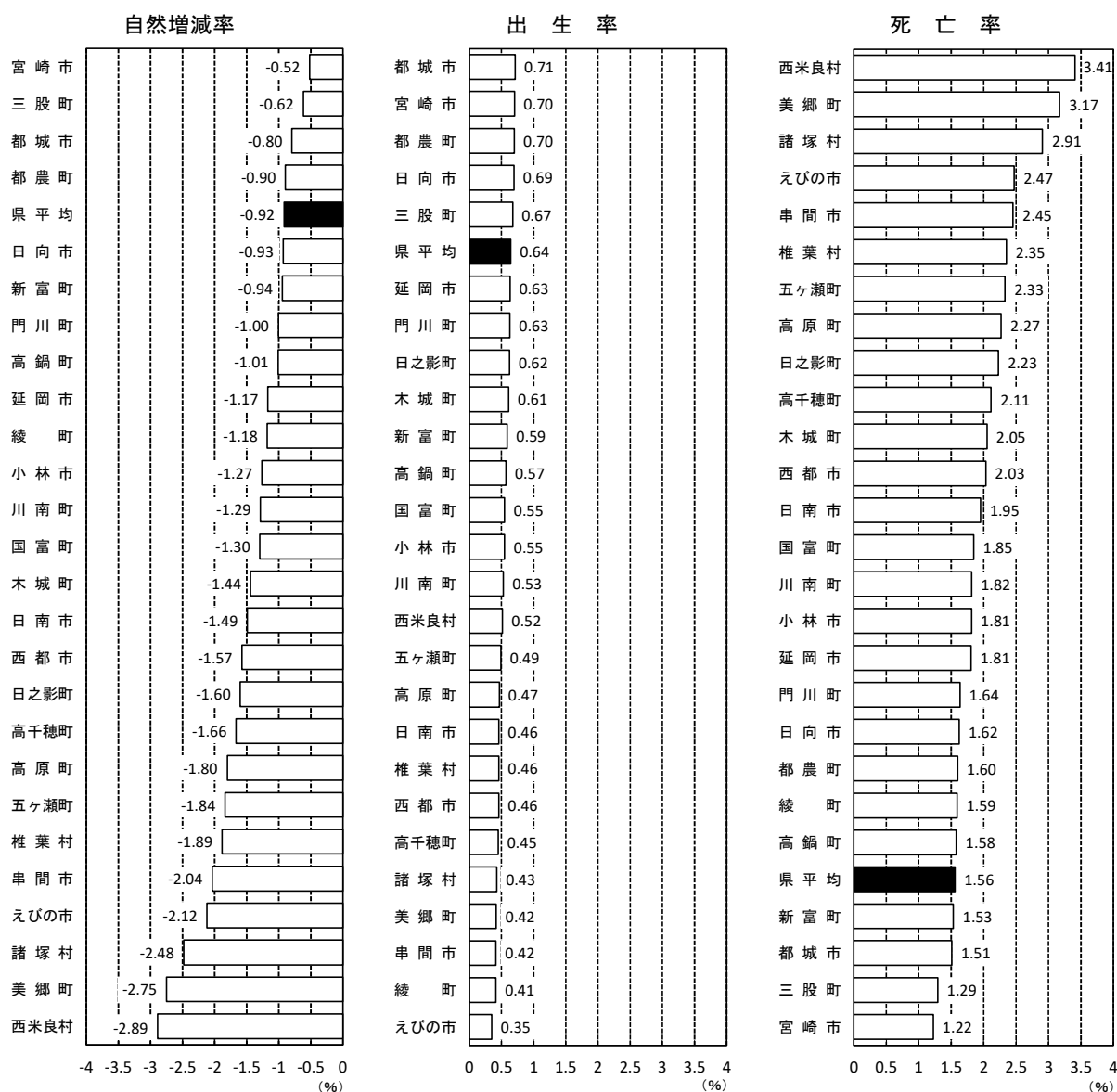

注) 令和4年10月1日から令和5年9月30日までの1年間

表13 市町村別社会増減率・自然増減率

(令和4年10月1日から令和5年9月30日までの1年間)(%)

市 町 村	総 数 (R5.10.1現在) (人)	社 会 動 態						自 然 動 態				
		転 入 率			転 出 率			社 会 増減率	出 生 率	死 亡 率	自 然 増減率	
		計	県内	県外	計	県内	県外					
宮 崎 県	1,040,711	1.94		1.94	2.05		2.05	-0.11	0.64	1.56	-0.92	
宮 崎 市	397,258	3.25	1.32	1.92	3.28	1.00	2.28	-0.04	0.70	1.22	-0.52	
都 城 市	158,114	4.13	1.31	2.82	3.76	1.28	2.47	0.38	0.71	1.51	-0.80	
延 岡 市	113,367	2.75	1.17	1.58	3.09	1.25	1.84	-0.33	0.63	1.81	-1.17	
日 南 市	47,949	2.90	1.25	1.65	3.46	1.89	1.58	-0.57	0.46	1.95	-1.49	
小 林 市	41,957	3.35	1.47	1.88	3.53	1.66	1.87	-0.18	0.55	1.81	-1.27	
日 向 市	57,746	3.29	1.73	1.56	3.33	1.77	1.56	-0.04	0.69	1.62	-0.93	
串 間 市	15,659	2.88	1.13	1.75	3.80	1.72	2.08	-0.92	0.42	2.45	-2.04	
西 都 市	27,438	3.35	1.79	1.56	3.18	1.89	1.29	0.17	0.46	2.03	-1.57	
え び の 市	16,423	4.73	1.25	3.48	5.61	1.62	3.99	-0.88	0.35	2.47	-2.12	
市 計	875,911	3.35	1.34	2.01	3.42	1.27	2.15	-0.06	0.66	1.52	-0.86	
北 諸 郡	三 股 町	25,473	4.15	2.63	1.52	3.72	2.26	1.46	0.43	0.67	1.29	-0.62
	計	25,473	4.15	2.63	1.52	3.72	2.26	1.46	0.43	0.67	1.29	-0.62
西 諸 郡	高 原 町	8,169	2.33	1.48	0.85	2.93	1.80	1.12	-0.60	0.47	2.27	-1.80
	計	8,169	2.33	1.48	0.85	2.93	1.80	1.12	-0.60	0.47	2.27	-1.80
東 諸 郡	国 富 町	17,757	3.46	2.09	1.38	3.66	2.49	1.18	-0.20	0.55	1.85	-1.30
	綾 町	6,713	3.48	2.11	1.37	3.35	2.36	0.99	0.13	0.41	1.59	-1.18
	計	24,470	3.47	2.09	1.37	3.58	2.45	1.12	-0.11	0.51	1.78	-1.27
児 湯 郡	高 鍋 町	19,242	4.51	2.73	1.77	4.82	3.01	1.81	-0.31	0.57	1.58	-1.01
	新 富 町	16,117	5.31	2.23	3.08	5.50	2.57	2.93	-0.18	0.59	1.53	-0.94
	西米良村	922	4.65	3.62	1.03	6.51	4.86	1.65	-1.86	0.52	3.41	-2.89
	湯 木 城 町	4,642	2.92	2.24	0.68	3.32	2.60	0.72	-0.40	0.61	2.05	-1.44
	川 南 町	14,631	3.94	1.96	1.98	3.52	1.91	1.61	0.42	0.53	1.82	-1.29
	都 農 町	9,577	3.42	1.78	1.64	3.76	2.27	1.50	-0.34	0.70	1.60	-0.90
	計	65,131	4.31	2.27	2.03	4.46	2.54	1.91	-0.15	0.59	1.68	-1.10
東 臼 杵 郡	門 川 町	16,760	3.31	2.18	1.13	3.34	2.18	1.16	-0.03	0.63	1.64	-1.00
	諸 塚 村	1,360	3.48	2.27	1.21	4.54	3.40	1.13	-1.06	0.43	2.91	-2.48
	椎 葉 村	2,297	2.60	1.64	0.96	4.40	3.23	1.17	-1.80	0.46	2.35	-1.89
	美 郷 町	4,376	3.28	2.38	0.90	4.25	3.59	0.66	-0.97	0.42	3.17	-2.75
	計	24,793	3.25	2.17	1.08	3.67	2.60	1.07	-0.42	0.57	2.05	-1.48
西 臼 杵 郡	高 千 穂 町	10,800	2.74	1.57	1.18	3.91	2.15	1.76	-1.17	0.45	2.11	-1.66
	日 之 影 町	3,260	2.38	1.43	0.95	3.98	2.79	1.19	-1.60	0.62	2.23	-1.60
	五ヶ瀬町	3,143	4.38	3.16	1.23	6.25	3.98	2.27	-1.87	0.49	2.33	-1.84
	計	17,203	2.98	1.83	1.14	4.36	2.61	1.75	-1.38	0.49	2.18	-1.68
町 村 計	165,239	3.76	2.20	1.56	4.01	2.47	1.54	-0.25	0.57	1.77	-1.21	

注1)各比率(社会増減・自然増減・転入・転出・出生・死亡)=実数÷期初め人口×100

2)社会動態の「計」及び「県内」は、「職権記載」分を含めて算出している。

4 年齢5歳階級別動態

年齢5歳階級別に県外からの転入者数をみると、20～24歳が4,425人と最も多く、転入率11.35%と最も高い。また、県外への転出者数をみても、20～24歳の5,443人が最も多く転出率も13.97%と最も高い。

一方、社会増減数をみると、最も減少数が多いのは15～19歳の△1,364人で、次いで20～24歳の△1,018人となっている。これらの要因として就職や進学などによる県外転出が多いことが考えられる。(表14、図21)

表14 年齢5歳階級別県外転出入者数

(令和4年10月1日から令和5年9月30日までの1年間)

区分	県外転入者(人)			県外転出者(人)			社会増減数(人)			転入率(%)			転出率(%)			社会増減率(%)			
	総数	男	女	総数	男	女	総数	男	女	総数	男	女	総数	男	女	総数	男	女	
総数	20,416	11,159	9,257	21,581	11,508	10,073	-1,165	-349	-816	1.94	2.25	1.67	2.05	2.32	1.82	-0.11	-0.07	-0.15	
(内訳) (歳)																			
0～4	1,135	594	541	916	476	440	219	118	101	2.91	2.98	2.83	2.35	2.39	2.30	0.56	0.59	0.53	
5～9	712	359	353	596	284	312	116	75	41	1.55	1.53	1.56	1.29	1.21	1.38	0.25	0.32	0.18	
10～14	397	189	208	363	178	185	34	11	23	0.79	0.73	0.84	0.72	0.69	0.75	0.07	0.04	0.09	
15～19	1,496	841	655	2,860	1,656	1,204	-1,364	-815	-549	3.08	3.37	2.78	5.89	6.63	5.10	-2.81	-3.27	-2.33	
20～24	4,425	2,380	2,045	5,443	2,786	2,657	-1,018	-406	-612	11.35	12.00	10.68	13.97	14.05	13.88	-2.61	-2.05	-3.20	
25～29	3,440	1,846	1,594	3,544	1,931	1,613	-104	-85	-19	8.46	8.96	7.95	8.72	9.37	8.05	-0.26	-0.41	-0.09	
30～34	2,120	1,108	1,012	1,945	1,040	905	175	68	107	4.65	4.90	4.41	4.27	4.59	3.94	0.38	0.30	0.47	
35～39	1,556	828	728	1,321	740	581	235	88	147	2.77	3.02	2.53	2.35	2.70	2.02	0.42	0.32	0.51	
40～44	1,157	671	486	982	534	448	175	137	38	1.82	2.14	1.51	1.54	1.70	1.39	0.28	0.44	0.12	
45～49	953	607	346	939	547	392	14	60	-46	1.33	1.71	0.95	1.31	1.54	1.08	0.02	0.17	-0.13	
50～54	805	503	302	733	438	295	72	65	7	1.22	1.58	0.89	1.11	1.37	0.87	0.11	0.20	0.02	
55～59	632	382	250	512	304	208	120	78	42	1.00	1.27	0.76	0.81	1.01	0.63	0.19	0.26	0.13	
60～64	501	307	194	320	182	138	181	125	56	0.72	0.92	0.53	0.46	0.54	0.38	0.26	0.37	0.15	
65～69	380	237	143	266	126	140	114	111	3	0.48	0.63	0.35	0.34	0.33	0.34	0.14	0.29	0.01	
70～74	262	147	115	217	92	125	45	55	-10	0.29	0.35	0.24	0.24	0.22	0.26	0.05	0.13	-0.02	
75～79	153	71	82	179	62	117	-26	9	-35	0.26	0.27	0.25	0.30	0.23	0.35	-0.04	0.03	-0.11	
80～84	128	48	80	156	57	99	-28	-9	-19	0.25	0.23	0.26	0.30	0.27	0.32	-0.05	-0.04	-0.06	
85～89	89	29	60	177	50	127	-88	-21	-67	0.22	0.20	0.23	0.43	0.35	0.48	-0.22	-0.15	-0.25	
90～	75	12	63	112	25	87	-37	-13	-24	0.25	0.16	0.28	0.37	0.33	0.39	-0.12	-0.17	-0.11	

注1) 転入率＝県外転入者数÷期初人口×100
 2) 転出率＝県外転出者数÷期初人口×100
 3) (内訳)の転入・転出率は、年齢5歳階級ごとの総数に対する率

図21 年齢5歳階級別社会増減数

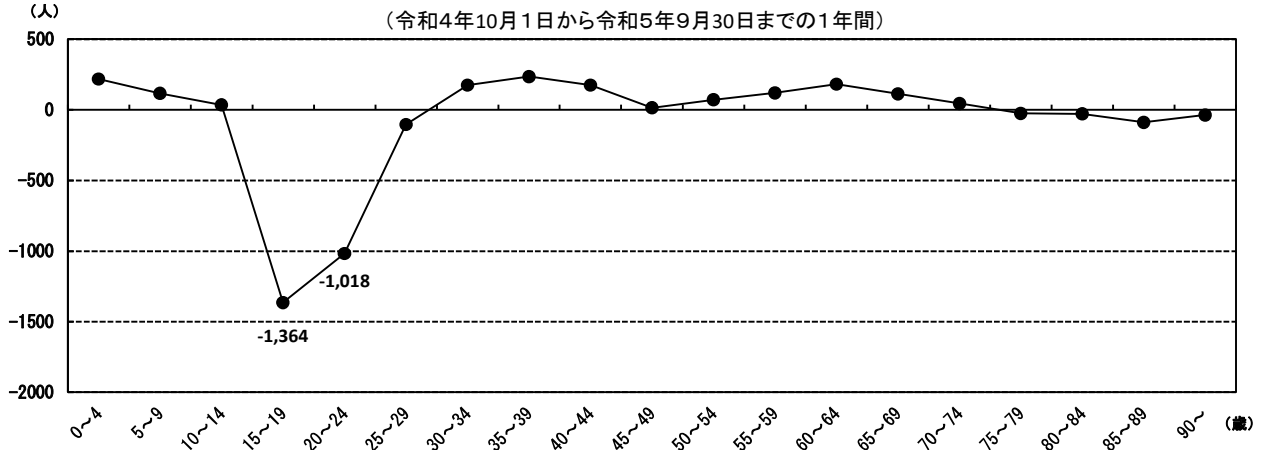

Ⅲ 世 帯

1 世帯数

令和5年10月1日現在の本県の世帯数は473,366世帯で、前年より0.05%増加した。

また、1世帯当たり人員は、前年より0.02人減の2.20人となり、昭和45年以降減少傾向となっている。

(表15、図22)

表15 世帯数の推移

(各年10月1日現在推計世帯数)

年	世帯数 (世帯)	増減数 (世帯)	増減率 (%)	1世帯当 たり人員 (人)	年	世帯数 (世帯)	増減数 (世帯)	増減率 (%)	1世帯当 たり人員 (人)	年	世帯数 (世帯)	増減数 (世帯)	増減率 (%)	1世帯当 たり人員 (人)
※ 昭和45	286,216	755	0.26	3.67	※ 7	421,222	6,337	1.53	2.79	※ 2	470,055	-632	-0.13	2.28
46	289,583	3,367	1.18	3.62	8	427,226	6,004	1.43	2.76	3	471,351	1,296	0.28	2.25
47	295,264	5,681	1.96	3.55	9	431,823	4,597	1.08	2.72	4	473,153	1,802	0.38	2.22
48	301,989	6,725	2.28	3.49	10	436,572	4,749	1.10	2.69	5	473,366	213	0.05	2.20
49	307,963	5,974	1.98	3.46	11	441,880	5,308	1.22	2.66					
※ 50	318,478	10,515	3.41	3.41	※ 12	439,012	-2,868	-0.65	2.67					
51	324,364	5,886	1.85	3.38	13	443,789	4,777	1.09	2.63					
52	329,702	5,338	1.65	3.37	14	448,517	4,728	1.07	2.60					
53	335,858	6,156	1.87	3.35	15	453,349	4,832	1.08	2.57					
54	342,180	6,322	1.88	3.32	16	457,375	4,026	0.89	2.54					
※ 55	359,013	16,833	4.92	3.21	※ 17	451,208	-6,167	-1.35	2.56					
56	364,360	5,347	1.49	3.18	18	456,156	4,948	1.10	2.52					
57	369,407	5,047	1.39	3.16	19	459,607	3,451	0.76	2.49					
58	373,890	4,483	1.21	3.13	20	463,111	3,504	0.76	2.45					
59	377,744	3,854	1.03	3.10	21	466,699	3,588	0.77	2.43					
※ 60	376,071	-1,673	-0.44	3.13	※ 22	460,505	-6,194	-1.33	2.47					
61	379,872	3,801	1.01	3.09	23	464,362	3,857	0.84	2.44					
62	383,352	3,480	0.92	3.07	24	467,185	2,823	0.61	2.41					
63	386,755	3,403	0.89	3.04	25	469,386	2,201	0.47	2.39					
平成元	390,537	3,782	0.98	3.01	26	471,213	1,827	0.39	2.37					
※ 2	392,653	2,116	0.54	2.98	※ 27	462,858	-8,355	-1.77	2.39					
3	397,262	4,609	1.17	2.94	28	465,186	2,328	0.50	2.36					
4	402,466	5,204	1.31	2.90	29	467,011	1,825	0.39	2.33					
5	408,319	5,853	1.45	2.86	30	468,593	1,582	0.34	2.30					
6	414,885	6,566	1.61	2.83	令和元	470,687	2,094	0.45	2.28					

注1) ※は国勢調査世帯数

2) 1世帯当たり人員は、総人口を世帯数で割ったものである。

図22 世帯数及び1世帯当たり人員の推移

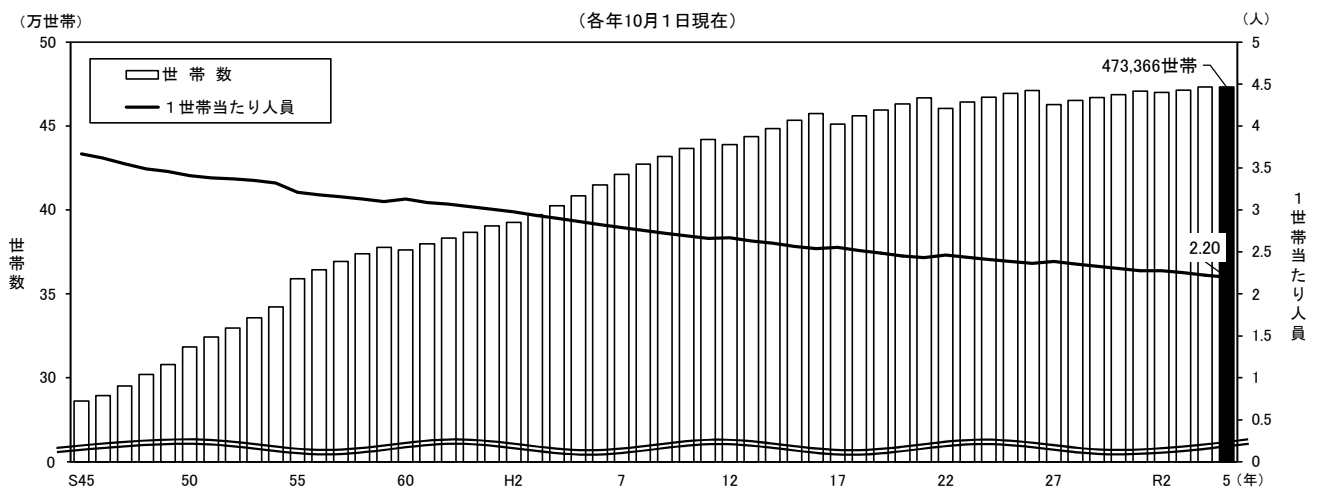

2 市町村別世帯数

世帯数を市町村別にみると、前年より増加したのは8市町で、最も増加率が高いのは川南町の0.98%となっている。前年より減少したのは18市町村で、最も減少率が高いのは西米良村の△3.73%となっている。(図23、表16)

また、1世帯当たり人員をみると、五ヶ瀬町の2.66人が最も多く、西米良村の1.98人が最も少なくなっている。(図24、表16)

図23 市町村別世帯増減率

(令和5年10月1日現在)



図24 1世帯当たり人員

(令和5年10月1日現在)

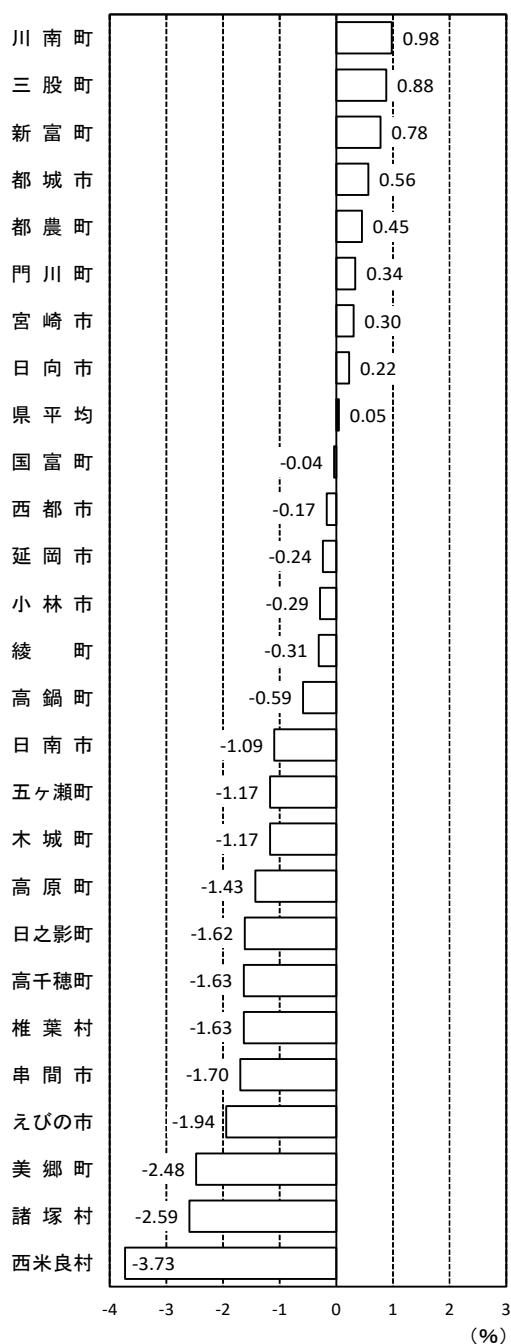

表16 市町村別世帯数及び1世帯当たり人員

市町村	人口 (人)	世帯数 (世帯)		R4.10.1～R5.9.30		1世帯 当たり 人員(人)	
		R5.10.1現在	R4.10.1現在	R5.10.1現在	増減数 (世帯)		増減率 (%)
宮崎県	1,040,711	473,153	473,366	213	0.05	2.20	
宮崎市	397,258	187,295	187,863	568	0.30	2.11	
都城市	158,114	71,890	72,295	405	0.56	2.19	
延岡市	113,367	51,393	51,272	-121	-0.24	2.21	
日南市	47,949	21,738	21,500	-238	-1.09	2.23	
小林市	41,957	19,198	19,143	-55	-0.29	2.19	
日向市	57,746	25,165	25,221	56	0.22	2.29	
串間市	15,659	7,075	6,955	-120	-1.70	2.25	
西都市	27,438	11,845	11,825	-20	-0.17	2.32	
えびの市	16,423	7,937	7,783	-154	-1.94	2.11	
市計	875,911	403,536	403,857	321	0.08	2.17	
北諸 県郡	三股町	25,473	10,288	10,379	91	0.88	2.45
	計	25,473	10,288	10,379	91	0.88	2.45
西諸 県郡	高原町	8,169	3,711	3,658	-53	-1.43	2.23
	計	8,169	3,711	3,658	-53	-1.43	2.23
東諸 県郡	国富町	17,757	7,484	7,481	-3	-0.04	2.37
	綾町	6,713	2,870	2,861	-9	-0.31	2.35
	計	24,470	10,354	10,342	-12	-0.12	2.37
児 湯 郡	高鍋町	19,242	8,701	8,650	-51	-0.59	2.22
	新富町	16,117	6,542	6,593	51	0.78	2.44
	西米良村	922	483	465	-18	-3.73	1.98
	木城町	4,642	1,879	1,857	-22	-1.17	2.50
	川南町	14,631	6,019	6,078	59	0.98	2.41
	都農町	9,577	3,979	3,997	18	0.45	2.40
	計	65,131	27,603	27,640	37	0.13	2.36
東 臼 杵 郡	門川町	16,760	6,854	6,877	23	0.34	2.44
	諸塚村	1,360	617	601	-16	-2.59	2.26
	椎葉村	2,297	1,040	1,023	-17	-1.63	2.25
	美郷町	4,376	2,059	2,008	-51	-2.48	2.18
	計	24,793	10,570	10,509	-61	-0.58	2.36
西 臼 杵 郡	高千穂町	10,800	4,471	4,398	-73	-1.63	2.46
	日之影町	3,260	1,423	1,400	-23	-1.62	2.33
	五ヶ瀬町	3,143	1,197	1,183	-14	-1.17	2.66
	計	17,203	7,091	6,981	-110	-1.55	2.46
町村計	165,239	69,617	69,509	-108	-0.16	2.38	

注1) 1世帯当たり人員は、総人口を世帯数で割ったものである。

2) 宮崎県人口は、出生、死亡、転入及び転出の県外分のみを推計要素としているので、市町村の積み上げ人口には一致しない。

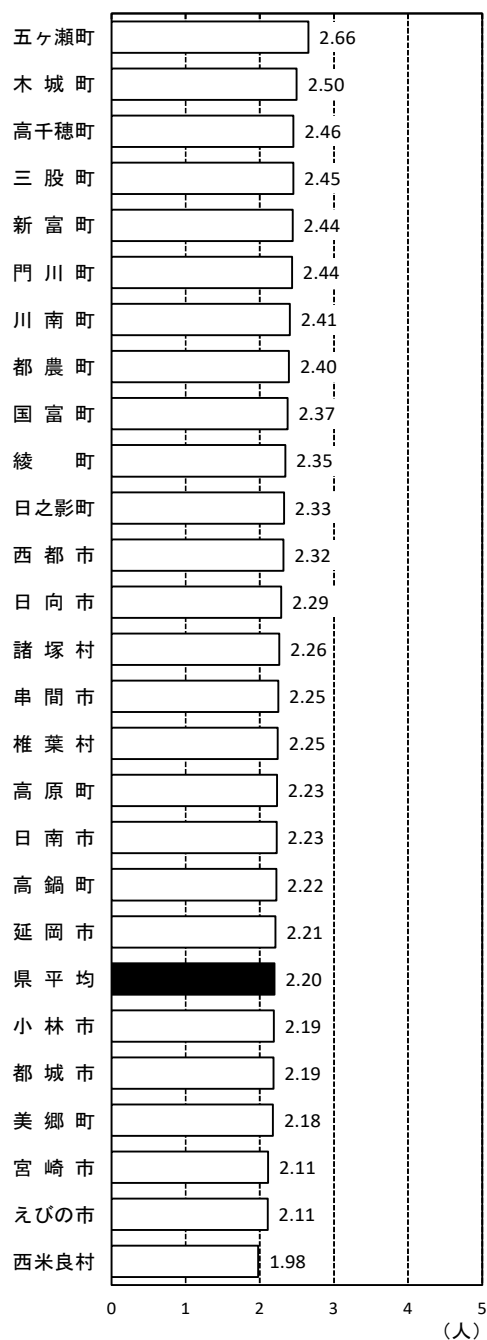
統計表

(目次)

1	年齢3区分別人口及び構成比	29
2	人口・世帯及び社会・自然動態	30
3	人口の推移	32
4	世帯数の推移	35
5	社会動態の推移	36
6	自然動態の推移	45
7	年齢別人口及び移動数	48
8	市町村別年齢別人口	50
9	市町村別5歳階級別移動数	70

1 年齢3区分別人口及び構成比

(人、%)

市町村	総数	令和5年10月1日現在												
		年少人口(0~14歳)				生産年齢人口(15~64歳)				老年人口(65歳~)				
		総数	男	女	構成比	総数	男	女	構成比	総数	男	女	構成比	
宮崎県	1,040,711	132,397	67,558	64,839	12.72	557,232	274,577	282,655	53.54	351,082	149,651	201,431	33.73	
宮崎市	397,258	52,004	26,359	25,645	13.09	228,603	111,360	117,243	57.55	116,651	49,775	66,876	29.36	
都城市	158,114	21,365	10,924	10,441	13.51	85,454	41,724	43,730	54.05	51,295	21,679	29,616	32.44	
延岡市	113,367	13,452	6,918	6,534	11.87	59,373	30,022	29,351	52.37	40,542	16,877	23,665	35.76	
日南市	47,949	5,316	2,727	2,589	11.09	23,331	11,670	11,661	48.66	19,302	8,205	11,097	40.26	
小林市	41,957	4,990	2,571	2,419	11.89	20,617	10,071	10,546	49.14	16,350	6,918	9,432	38.97	
日向市	57,746	7,425	3,833	3,592	12.86	30,597	15,235	15,362	52.99	19,724	8,420	11,304	34.16	
串間市	15,659	1,791	908	883	11.44	6,744	3,374	3,370	43.07	7,124	3,041	4,083	45.49	
西都市	27,438	3,116	1,624	1,492	11.36	13,479	6,719	6,760	49.13	10,843	4,626	6,217	39.52	
えびの市	16,423	1,669	809	860	10.16	7,489	3,767	3,722	45.60	7,265	3,170	4,095	44.24	
市計	875,911	111,128	56,673	54,455	12.69	475,687	233,942	241,745	54.31	289,096	122,711	166,385	33.01	
北諸県郡	三股町	25,473	4,407	2,276	2,131	17.30	13,494	6,418	7,076	52.97	7,572	3,235	4,337	29.73
	計	25,473	4,407	2,276	2,131	17.30	13,494	6,418	7,076	52.97	7,572	3,235	4,337	29.73
西諸県郡	高原町	8,169	893	470	423	10.93	3,680	1,825	1,855	45.05	3,596	1,594	2,002	44.02
	計	8,169	893	470	423	10.93	3,680	1,825	1,855	45.05	3,596	1,594	2,002	44.02
東諸県郡	国富町	17,757	2,010	1,021	989	11.32	8,772	4,304	4,468	49.40	6,975	2,991	3,984	39.28
	綾町	6,713	873	449	424	13.00	3,230	1,577	1,653	48.12	2,610	1,146	1,464	38.88
	計	24,470	2,883	1,470	1,413	11.78	12,002	5,881	6,121	49.05	9,585	4,137	5,448	39.17
児湯郡	高鍋町	19,242	2,424	1,262	1,162	12.60	10,337	5,163	5,174	53.72	6,481	2,759	3,722	33.68
	新富町	16,117	2,135	1,086	1,049	13.25	8,705	4,480	4,225	54.01	5,277	2,321	2,956	32.74
	西米良村	922	129	73	56	13.99	402	232	170	43.60	391	163	228	42.41
	木城町	4,642	697	327	370	15.02	2,145	1,043	1,102	46.21	1,800	762	1,038	38.78
	川南町	14,631	1,761	920	841	12.04	7,433	3,611	3,822	50.80	5,437	2,355	3,082	37.16
	都農町	9,577	1,228	588	640	12.82	4,514	2,272	2,242	47.13	3,835	1,677	2,158	40.04
	計	65,131	8,374	4,256	4,118	12.86	33,536	16,801	16,735	51.49	23,221	10,037	13,184	35.65
東臼杵郡	門川町	16,760	2,175	1,076	1,099	12.98	8,609	4,320	4,289	51.37	5,976	2,555	3,421	35.66
	諸塚村	1,360	141	83	58	10.37	551	297	254	40.51	668	296	372	49.12
	椎葉村	2,297	252	137	115	10.97	947	522	425	41.23	1,098	515	583	47.80
	美郷町	4,376	388	200	188	8.87	1,663	900	763	38.00	2,325	1,036	1,289	53.13
	計	24,793	2,956	1,496	1,460	11.92	11,770	6,039	5,731	47.47	10,067	4,402	5,665	40.60
西臼杵郡	高千穂町	10,800	1,153	604	549	10.68	4,711	2,438	2,273	43.62	4,936	2,193	2,743	45.70
	日之影町	3,260	309	148	161	9.48	1,381	732	649	42.36	1,570	696	874	48.16
	五ヶ瀬町	3,143	383	200	183	12.19	1,321	689	632	42.03	1,439	649	790	45.78
	計	17,203	1,845	952	893	10.72	7,413	3,859	3,554	43.09	7,945	3,538	4,407	46.18
町村計	165,239	21,358	10,920	10,438	12.93	81,895	40,823	41,072	49.56	61,986	26,943	35,043	37.51	

注1) 宮崎県人口は、社会動態で県外のみを推計要素としているので、市町村の積み上げ人口には一致しない。

2) 令和5年10月1日現在の各人口の総数及び構成比は、令和2年国勢調査結果(不詳補完値による。)に基づき県の推計値を算出している。

2 人口・世帯及び社会・自然動態

市町村	現住人口 (R5.10.1現在)			前年との 増減	増減率	社 会 動 態								
	総 数	男	女			転 入				転 出				
						計	県内	県外	他	計	県内	県外	他	
宮 崎 県	1,040,711	491,786	548,925	-10,807	-1.03	20,416		20,416	0	21,581		21,581	0	
宮 崎 市	397,258	187,494	209,764	-2,218	-0.56	12,964	4,712	7,674	578	13,111	3,857	9,100	154	
都 城 市	158,114	74,327	83,787	-663	-0.42	6,563	2,054	4,482	27	5,963	1,933	3,925	105	
延 岡 市	113,367	53,817	59,550	-1,734	-1.51	3,169	1,349	1,819	1	3,554	1,411	2,117	26	
日 南 市	47,949	22,602	25,347	-1,007	-2.06	1,418	606	807	5	1,695	856	772	67	
小 林 市	41,957	19,560	22,397	-617	-1.45	1,425	608	800	17	1,503	670	796	37	
日 向 市	57,746	27,488	30,258	-565	-0.97	1,921	1,010	911	0	1,943	1,022	912	9	
串 間 市	15,659	7,323	8,336	-478	-2.96	465	183	282	0	614	274	336	4	
西 都 市	27,438	12,969	14,469	-392	-1.41	932	497	435	0	886	522	359	5	
え び の 市	16,423	7,746	8,677	-508	-3.00	801	210	589	2	950	273	676	1	
市 計	875,911	413,326	462,585	-8,182	-0.93	29,658	11,229	17,799	630	30,219	10,818	18,993	408	
北 諸 県 郡	三 股 町	25,473	11,929	13,544	-48	-0.19	1,060	664	388	8	950	576	372	2
	計	25,473	11,929	13,544	-48	-0.19	1,060	664	388	8	950	576	372	2
西 諸 県 郡	高 原 町	8,169	3,889	4,280	-201	-2.40	195	124	71	0	245	141	94	10
	計	8,169	3,889	4,280	-201	-2.40	195	124	71	0	245	141	94	10
東 諸 県 郡	国 富 町	17,757	8,316	9,441	-270	-1.50	624	376	248	0	660	441	212	7
	綾 町	6,713	3,172	3,541	-71	-1.05	236	143	93	0	227	160	67	0
	計	24,470	11,488	12,982	-341	-1.37	860	519	341	0	887	601	279	7
児 湯 郡	高 鍋 町	19,242	9,184	10,058	-258	-1.32	879	522	346	11	940	584	353	3
	新 富 町	16,117	7,887	8,230	-184	-1.13	866	363	502	1	896	416	477	3
	西米良村	922	468	454	-46	-4.75	45	35	10	0	63	47	16	0
	木 城 町	4,642	2,132	2,510	-87	-1.84	138	104	32	2	157	123	34	0
	川 南 町	14,631	6,886	7,745	-128	-0.87	581	288	292	1	519	274	237	8
	都 農 町	9,577	4,537	5,040	-120	-1.24	332	172	159	1	365	211	145	9
	計	65,131	31,094	34,037	-823	-1.25	2,841	1,484	1,341	16	2,940	1,655	1,262	23
東 臼 杵 郡	門 川 町	16,760	7,951	8,809	-175	-1.03	561	369	192	0	566	364	197	5
	諸 塚 村	1,360	676	684	-50	-3.55	49	32	17	0	64	48	16	0
	椎 葉 村	2,297	1,174	1,123	-88	-3.69	62	39	23	0	105	77	28	0
	美 郷 町	4,376	2,136	2,240	-169	-3.72	149	108	41	0	193	163	30	0
	計	24,793	11,937	12,856	-482	-1.91	821	548	273	0	928	652	271	5
西 臼 杵 郡	高千穂町	10,800	5,235	5,565	-315	-2.83	305	174	131	0	435	239	196	0
	日之影町	3,260	1,576	1,684	-108	-3.21	80	48	32	0	134	94	40	0
	五ヶ瀬町	3,143	1,538	1,605	-121	-3.71	143	103	40	0	204	130	74	0
	計	17,203	8,349	8,854	-544	-3.07	528	325	203	0	773	463	310	0
町 村 計	165,239	78,686	86,553	-2,439	-1.45	6,305	3,664	2,617	24	6,723	4,088	2,588	47	

注1) 宮崎県人口は、出生・死亡、転入及び転出の県外分のみを推計要素としているので、市町村の積み上げ人口には一致しない。

2) 社会・自然動態は令和4年10月1日から令和5年9月30日までの数である。

3) 社会動態の転入・転出の「他」には職権による記載・削除が計上してある。

(令和4年10月1日から令和5年9月30日までの動態) (人、%)

社会 増減	自 然 動 態						現住世帯		市 町 村	
	出 生			死 亡			自然 増減	世帯数 (R5.10.1現在)		前年との 増減
	計	男	女	計	男	女				
-1,165	6,751	3,391	3,360	16,393	8,015	8,378	-9,642	473,366	213	宮 崎 県
-147	2,815	1,470	1,345	4,886	2,391	2,495	-2,071	187,863	568	宮 崎 市
600	1,134	570	564	2,397	1,152	1,245	-1,263	72,295	405	都 城 市
-385	730	362	368	2,079	1,014	1,065	-1,349	51,272	-121	延 岡 市
-277	226	98	128	956	477	479	-730	21,500	-238	日 南 市
-78	233	108	125	772	371	401	-539	19,143	-55	小 林 市
-22	404	191	213	947	451	496	-543	25,221	56	日 向 市
-149	67	33	34	396	209	187	-329	6,955	-120	串 間 市
46	128	72	56	566	270	296	-438	11,825	-20	西 都 市
-149	59	31	28	418	200	218	-359	7,783	-154	え び の 市
-561	5,796	2,935	2,861	13,417	6,535	6,882	-7,621	403,857	321	市 計
110	172	75	97	330	174	156	-158	10,379	91	北 諸 郡
110	172	75	97	330	174	156	-158	10,379	91	三 股 町
-50	39	22	17	190	97	93	-151	3,658	-53	西 諸 郡
-50	39	22	17	190	97	93	-151	3,658	-53	高 原 町
-36	99	55	44	333	165	168	-234	7,481	-3	東 諸 郡
9	28	14	14	108	44	64	-80	2,861	-9	国 富 町
-27	127	69	58	441	209	232	-314	10,342	-12	綾 町
-61	111	53	58	308	152	156	-197	8,650	-51	高 鍋 町
-30	96	45	51	250	120	130	-154	6,593	51	新 富 町
-18	5	2	3	33	15	18	-28	465	-18	児 湯 郡
-19	29	15	14	97	60	37	-68	1,857	-22	西 米 良 村
62	78	38	40	268	128	140	-190	6,078	59	湯 木 城 町
-33	68	36	32	155	73	82	-87	3,997	18	川 南 町
-99	387	189	198	1,111	548	563	-724	27,640	37	都 農 町
-5	107	44	63	277	138	139	-170	6,877	23	計
-15	6	3	3	41	22	19	-35	601	-16	東 臼 杵 郡
-43	11	6	5	56	26	30	-45	1,023	-17	門 川 町
-44	19	8	11	144	65	79	-125	2,008	-51	諸 塚 村
-107	143	61	82	518	251	267	-375	10,509	-61	椎 葉 村
-130	50	22	28	235	113	122	-185	4,398	-73	美 郷 町
-54	21	9	12	75	38	37	-54	1,400	-23	計
-61	16	9	7	76	50	26	-60	1,183	-14	西 臼 杵 郡
-245	87	40	47	386	201	185	-299	6,981	-110	高 千 穂 町
-418	955	456	499	2,976	1,480	1,496	-2,021	69,509	-108	日 之 影 町
										五 ヶ 瀬 町
										町 村 計

3 人口の推移

総数の推移

(各年10月1日現在推計人口) (人)

市町村	平成 26年	※27年	28年	29年	30年	令和 元年	※2年	3年	4年	5年	
宮崎県	1,114,775	1,104,069	1,095,863	1,088,044	1,079,727	1,071,723	1,069,576	1,061,016	1,051,518	1,040,711	
宮崎市	402,433	401,138	399,979	399,565	398,841	398,307	401,339	400,775	399,476	397,258	
都城	166,424	165,029	163,965	162,995	161,968	160,980	160,640	159,635	158,777	158,114	
延岡	126,983	125,159	123,822	122,372	120,696	119,309	118,394	116,843	115,101	113,367	
日南市	54,841	54,090	53,258	52,556	51,781	51,106	50,848	49,853	48,956	47,949	
小林	46,880	46,221	45,734	45,174	44,581	44,034	43,670	43,103	42,574	41,957	
日向	61,879	61,761	61,540	61,098	60,559	59,999	59,629	58,927	58,311	57,746	
串間	19,232	18,779	18,451	18,012	17,775	17,363	16,822	16,486	16,137	15,659	
西都	30,990	30,683	30,324	29,927	29,569	29,149	28,610	28,113	27,830	27,438	
えびの	20,094	19,538	19,201	18,804	18,473	18,123	17,638	17,190	16,931	16,423	
市計	929,756	922,398	916,274	910,503	904,243	898,370	897,590	890,925	884,093	875,911	
北諸郡	三股町	25,438	25,404	25,384	25,387	25,420	25,379	25,591	25,637	25,521	25,473
	計	25,438	25,404	25,384	25,387	25,420	25,379	25,591	25,637	25,521	25,473
西諸郡	高原町	9,443	9,300	9,139	8,989	8,859	8,709	8,639	8,526	8,370	8,169
	計	9,443	9,300	9,139	8,989	8,859	8,709	8,639	8,526	8,370	8,169
東諸郡	国富町	19,900	19,606	19,366	19,128	18,859	18,717	18,398	18,243	18,027	17,757
	綾町	7,316	7,345	7,267	7,150	7,111	7,023	6,934	6,831	6,784	6,713
	計	27,216	26,951	26,633	26,278	25,970	25,740	25,332	25,074	24,811	24,470
児湯郡	高鍋町	21,553	21,025	20,858	20,645	20,368	20,183	19,922	19,711	19,500	19,242
	新富町	17,682	17,373	17,130	16,882	16,780	16,663	16,564	16,465	16,301	16,117
	西米良村	1,183	1,089	1,090	1,067	1,040	1,013	1,000	985	968	922
	木城町	5,170	5,231	5,182	5,168	5,090	5,008	4,895	4,809	4,729	4,642
	川南町	16,400	16,109	15,878	15,657	15,474	15,372	15,194	15,002	14,759	14,631
	都農町	10,447	10,391	10,343	10,254	10,169	10,028	9,906	9,740	9,697	9,577
	計	72,435	71,218	70,481	69,673	68,921	68,267	67,481	66,712	65,954	65,131
東臼杵郡	門川町	18,340	18,183	17,964	17,866	17,651	17,526	17,379	17,217	16,935	16,760
	諸塚村	1,791	1,739	1,713	1,651	1,600	1,532	1,486	1,441	1,410	1,360
	椎葉村	2,864	2,808	2,746	2,695	2,627	2,579	2,503	2,441	2,385	2,297
	美郷町	5,721	5,480	5,328	5,181	4,994	4,823	4,826	4,687	4,545	4,376
	計	28,716	28,210	27,751	27,393	26,872	26,460	26,194	25,786	25,275	24,793
西臼杵郡	高千穂町	12,857	12,755	12,589	12,359	12,205	11,959	11,642	11,420	11,115	10,800
	日之影町	4,071	3,946	3,890	3,829	3,751	3,656	3,635	3,515	3,368	3,260
	五ヶ瀬町	4,042	3,887	3,818	3,725	3,632	3,537	3,472	3,363	3,264	3,143
	計	20,970	20,588	20,297	19,913	19,588	19,152	18,749	18,298	17,747	17,203
町村計	184,218	181,671	179,685	177,633	175,630	173,707	171,986	170,033	167,678	165,239	

注1) ※は国勢調査人口、それ以外の年は推計人口である。

2) 国勢調査年以外の宮崎県人口は、出生・死亡、転入及び転出の県外分のみを推計要素としているので、市町村の積み上げ人口には一致しない。

男性の推移

(各年10月1日現在推計人口)(人)

市町村	平成 26年	※27年	28年	29年	30年	令和 元年	※2年	3年	4年	5年	
宮崎県	523,557	519,242	515,483	511,849	508,050	504,361	504,763	501,027	496,759	491,786	
宮崎市	188,634	188,177	187,846	187,654	187,335	187,162	189,342	189,070	188,448	187,494	
都城	77,924	77,521	77,070	76,635	76,164	75,678	75,308	74,979	74,626	74,327	
延岡	59,595	58,993	58,474	57,799	57,040	56,454	56,100	55,394	54,597	53,817	
日南市	25,648	25,374	24,969	24,678	24,367	24,070	23,930	23,460	23,098	22,602	
小林	21,883	21,426	21,145	20,882	20,638	20,361	20,327	20,104	19,869	19,560	
日向	29,406	29,370	29,197	28,957	28,736	28,539	28,372	28,030	27,724	27,488	
串間	8,916	8,752	8,612	8,418	8,343	8,165	7,876	7,749	7,559	7,323	
西都	14,574	14,395	14,212	14,054	13,892	13,647	13,423	13,234	13,134	12,969	
えびの	9,411	9,208	9,059	8,858	8,718	8,569	8,339	8,111	8,010	7,746	
市計	435,991	433,216	430,584	427,935	425,233	422,645	423,017	420,131	417,065	413,326	
北諸 郡	三股	11,794	11,778	11,778	11,789	11,778	11,773	11,932	11,965	11,947	11,929
	計	11,794	11,778	11,778	11,789	11,778	11,773	11,932	11,965	11,947	11,929
西諸 郡	高原	4,477	4,428	4,358	4,303	4,220	4,157	4,127	4,062	3,998	3,889
	計	4,477	4,428	4,358	4,303	4,220	4,157	4,127	4,062	3,998	3,889
東諸 郡	国富	9,272	9,100	8,995	8,902	8,780	8,757	8,609	8,514	8,406	8,316
	綾	3,421	3,421	3,365	3,326	3,336	3,304	3,267	3,234	3,198	3,172
	計	12,693	12,521	12,360	12,228	12,116	12,061	11,876	11,748	11,604	11,488
児湯 郡	高鍋	10,207	9,900	9,770	9,737	9,649	9,577	9,497	9,411	9,334	9,184
	新富	8,716	8,550	8,361	8,216	8,158	8,107	8,096	8,046	7,967	7,887
	西米良	594	534	531	521	516	510	492	492	489	468
	木城	2,439	2,439	2,426	2,417	2,357	2,296	2,250	2,231	2,194	2,132
	川南	7,787	7,703	7,588	7,471	7,372	7,302	7,147	7,055	6,955	6,886
	都農	4,908	4,877	4,875	4,834	4,807	4,740	4,677	4,591	4,584	4,537
	計	34,651	34,003	33,551	33,196	32,859	32,532	32,159	31,826	31,523	31,094
東臼杵 郡	門川	8,673	8,596	8,520	8,486	8,396	8,333	8,276	8,193	8,053	7,951
	諸塚	868	849	840	809	785	762	725	704	703	676
	椎葉	1,437	1,414	1,386	1,344	1,314	1,294	1,268	1,241	1,212	1,174
	美郷	2,758	2,637	2,549	2,492	2,408	2,319	2,337	2,282	2,213	2,136
	計	13,736	13,496	13,295	13,131	12,903	12,708	12,606	12,420	12,181	11,937
西臼杵 郡	高千穂	6,085	6,060	6,011	5,912	5,859	5,756	5,604	5,521	5,364	5,235
	日之影	1,936	1,866	1,843	1,819	1,777	1,724	1,745	1,699	1,625	1,576
	五ヶ瀬	1,930	1,874	1,848	1,815	1,773	1,734	1,697	1,646	1,606	1,538
	計	9,951	9,800	9,702	9,546	9,409	9,214	9,046	8,866	8,595	8,349
町村計	87,302	86,026	85,044	84,193	83,285	82,445	81,746	80,887	79,848	78,686	

注1) ※は国勢調査人口、それ以外の年は推計人口である。

2) 国勢調査年以外の宮崎県人口は、出生・死亡、転入及び転出の県外分のみを推計要素としているので、市町村の積み上げ人口には一致しない。

女性の推移

(各年10月1日現在推計人口)(人)

市町村	平成 26年	※27年	28年	29年	30年	令和 元年	※2年	3年	4年	5年	
宮崎県	591,218	584,827	580,380	576,195	571,677	567,362	564,813	559,989	554,759	548,925	
宮崎市	213,799	212,961	212,133	211,911	211,506	211,145	211,997	211,705	211,028	209,764	
都城	88,500	87,508	86,895	86,360	85,804	85,302	85,332	84,656	84,151	83,787	
延岡	67,388	66,166	65,348	64,573	63,656	62,855	62,294	61,449	60,504	59,550	
日南市	29,193	28,716	28,289	27,878	27,414	27,036	26,918	26,393	25,858	25,347	
小林	24,997	24,795	24,589	24,292	23,943	23,673	23,343	22,999	22,705	22,397	
日向	32,473	32,391	32,343	32,141	31,823	31,460	31,257	30,897	30,587	30,258	
串間	10,316	10,027	9,839	9,594	9,432	9,198	8,946	8,737	8,578	8,336	
西都	16,416	16,288	16,112	15,873	15,677	15,502	15,187	14,879	14,696	14,469	
えびの	10,683	10,330	10,142	9,946	9,755	9,554	9,299	9,079	8,921	8,677	
市計	493,765	489,182	485,690	482,568	479,010	475,725	474,573	470,794	467,028	462,585	
北諸 郡	三股町	13,644	13,626	13,606	13,598	13,642	13,606	13,659	13,672	13,574	13,544
	計	13,644	13,626	13,606	13,598	13,642	13,606	13,659	13,672	13,574	13,544
西諸 郡	高原町	4,966	4,872	4,781	4,686	4,639	4,552	4,512	4,464	4,372	4,280
	計	4,966	4,872	4,781	4,686	4,639	4,552	4,512	4,464	4,372	4,280
東諸 郡	国富町	10,628	10,506	10,371	10,226	10,079	9,960	9,789	9,729	9,621	9,441
	綾町	3,895	3,924	3,902	3,824	3,775	3,719	3,667	3,597	3,586	3,541
	計	14,523	14,430	14,273	14,050	13,854	13,679	13,456	13,326	13,207	12,982
児湯 郡	高鍋町	11,346	11,125	11,088	10,908	10,719	10,606	10,425	10,300	10,166	10,058
	新富町	8,966	8,823	8,769	8,666	8,622	8,556	8,468	8,419	8,334	8,230
	西米良村	589	555	559	546	524	503	508	493	479	454
	木城町	2,731	2,792	2,756	2,751	2,733	2,712	2,645	2,578	2,535	2,510
	川南町	8,613	8,406	8,290	8,186	8,102	8,070	8,047	7,947	7,804	7,745
	都農町	5,539	5,514	5,468	5,420	5,362	5,288	5,229	5,149	5,113	5,040
	計	37,784	37,215	36,930	36,477	36,062	35,735	35,322	34,886	34,431	34,037
東臼杵 郡	門川町	9,667	9,587	9,444	9,380	9,255	9,193	9,103	9,024	8,882	8,809
	諸塚村	923	890	873	842	815	770	761	737	707	684
	椎葉村	1,427	1,394	1,360	1,351	1,313	1,285	1,235	1,200	1,173	1,123
	美郷町	2,963	2,843	2,779	2,689	2,586	2,504	2,489	2,405	2,332	2,240
	計	14,980	14,714	14,456	14,262	13,969	13,752	13,588	13,366	13,094	12,856
西臼杵 郡	高千穂町	6,772	6,695	6,578	6,447	6,346	6,203	6,038	5,899	5,751	5,565
	日之影町	2,135	2,080	2,047	2,010	1,974	1,932	1,890	1,816	1,743	1,684
	五ヶ瀬町	2,112	2,013	1,970	1,910	1,859	1,803	1,775	1,717	1,658	1,605
	計	11,019	10,788	10,595	10,367	10,179	9,938	9,703	9,432	9,152	8,854
町村計	96,916	95,645	94,641	93,440	92,345	91,262	90,240	89,146	87,830	86,553	

注1) ※は国勢調査人口、それ以外の年は推計人口である。

2) 国勢調査年以外の宮崎県人口は、出生・死亡、転入及び転出の県外分のみを推計要素としているので、市町村の積み上げ人口には一致しない。

4 世帯数の推移

(各年10月1日現在推計世帯数)(世帯)

市町村	平成 26年	※27年	28年	29年	30年	令和 元年	※2年	3年	4年	5年	
宮崎県	471,213	462,858	465,186	467,011	468,593	470,687	470,055	471,351	473,153	473,366	
宮崎市	176,993	175,408	177,059	178,581	179,927	181,569	184,237	185,812	187,295	187,863	
都城	71,183	69,965	70,234	70,488	70,724	70,965	71,092	71,380	71,890	72,295	
延岡	53,264	51,751	51,862	51,893	51,913	52,009	51,566	51,510	51,393	51,272	
日南市	23,343	22,678	22,614	22,540	22,410	22,340	22,071	21,796	21,738	21,500	
小林	19,828	19,498	19,616	19,644	19,644	19,699	19,162	19,155	19,198	19,143	
日向	25,334	24,815	25,032	25,087	25,146	25,255	25,111	25,084	25,165	25,221	
串間	8,293	7,952	7,921	7,854	7,821	7,715	7,225	7,154	7,075	6,955	
西都	12,173	12,004	11,998	12,011	12,005	12,030	11,783	11,748	11,845	11,825	
えびの	8,951	8,568	8,589	8,535	8,485	8,413	8,050	7,920	7,937	7,783	
市計	399,362	392,639	394,925	396,633	398,075	399,995	400,297	401,559	403,536	403,857	
北諸 郡	三股	10,036	9,967	10,045	10,107	10,205	10,322	10,203	10,260	10,288	10,379
	計	10,036	9,967	10,045	10,107	10,205	10,322	10,203	10,260	10,288	10,379
西諸 郡	高原	4,047	3,914	3,894	3,871	3,871	3,851	3,763	3,750	3,711	3,658
	計	4,047	3,914	3,894	3,871	3,871	3,851	3,763	3,750	3,711	3,658
東諸 郡	国富	7,756	7,606	7,607	7,628	7,638	7,665	7,494	7,485	7,484	7,481
	綾	2,914	2,915	2,928	2,908	2,921	2,915	2,857	2,854	2,870	2,861
	計	10,670	10,521	10,535	10,536	10,559	10,580	10,351	10,339	10,354	10,342
児湯 郡	高鍋	8,906	8,678	8,669	8,636	8,642	8,637	8,685	8,671	8,701	8,650
	新富	6,567	6,376	6,352	6,358	6,443	6,495	6,430	6,541	6,542	6,593
	西米良	583	509	514	515	507	501	502	488	483	465
	木城	1,973	1,958	1,966	1,979	1,961	1,947	1,886	1,892	1,879	1,857
	川南	6,119	5,936	5,988	6,047	6,133	6,242	6,036	6,049	6,019	6,078
	都農	4,022	3,940	3,954	3,991	4,003	4,019	3,960	3,959	3,979	3,997
	計	28,170	27,397	27,443	27,526	27,689	27,841	27,499	27,600	27,603	27,640
東臼 杵郡	門川	6,951	6,824	6,815	6,888	6,869	6,889	6,874	6,883	6,854	6,877
	諸塚	710	688	694	696	676	666	628	618	617	601
	椎葉	1,180	1,128	1,121	1,121	1,115	1,105	1,057	1,049	1,040	1,023
	美郷	2,446	2,332	2,297	2,263	2,206	2,172	2,137	2,101	2,059	2,008
	計	11,287	10,972	10,927	10,968	10,866	10,832	10,696	10,651	10,570	10,509
西臼 杵郡	高千穂	4,772	4,678	4,647	4,606	4,576	4,554	4,519	4,508	4,471	4,398
	日之影	1,556	1,493	1,491	1,492	1,488	1,468	1,493	1,462	1,423	1,400
	五ヶ瀬	1,313	1,277	1,279	1,272	1,264	1,244	1,234	1,222	1,197	1,183
	計	7,641	7,448	7,417	7,370	7,328	7,266	7,246	7,192	7,091	6,981
町村計	71,851	70,219	70,261	70,378	70,518	70,692	69,758	69,792	69,617	69,509	

注)※は国勢調査世帯数、それ以外の年は推計世帯数である。

5 社会動態の推移

転入(計)の推移

(前年10月1日から当年9月30日までの動態)(人)

市 町 村	平成26年	27年	28年	29年	30年	令和元年	2年	3年	4年	5年	
宮崎 市	14,363	14,112	13,892	14,037	14,147	14,035	13,482	13,499	13,594	12,964	
都城 市	6,114	6,024	6,080	5,936	5,960	6,022	5,702	5,502	6,146	6,563	
延岡 市	3,384	3,279	3,232	3,069	3,191	3,241	3,184	3,138	3,060	3,169	
日南 市	1,626	1,676	1,531	1,629	1,511	1,541	1,447	1,270	1,394	1,418	
小林 市	1,690	1,598	1,498	1,480	1,480	1,467	1,241	1,319	1,433	1,425	
日向 市	2,070	2,091	1,991	1,914	1,908	1,975	1,840	1,724	1,839	1,921	
串間 市	551	542	551	509	557	481	441	514	482	465	
西都 市	903	927	925	868	991	990	840	778	1,025	932	
えびの 市	990	1,013	930	841	907	825	654	815	880	801	
市 計	31,691	31,262	30,630	30,283	30,652	30,577	28,831	28,559	29,853	29,658	
北諸 郡	三股 町	1,192	1,208	1,135	1,097	1,180	1,111	1,073	1,048	992	1,060
	計	1,192	1,208	1,135	1,097	1,180	1,111	1,073	1,048	992	1,060
西諸 郡	高原 町	281	285	297	273	288	243	255	253	259	195
	計	281	285	297	273	288	243	255	253	259	195
東諸 郡	国富 町	615	630	591	606	594	690	573	578	550	624
	綾 町	328	314	268	231	240	254	228	187	250	236
	計	943	944	859	837	834	944	801	765	800	860
児湯 郡	高鍋 町	1,043	993	969	915	913	956	911	858	878	879
	新富 町	937	815	890	843	822	859	824	859	785	866
	西米良 村	66	55	61	56	40	48	52	41	53	45
	木城 町	184	216	182	191	155	151	113	125	121	138
	川南 町	488	498	441	476	476	558	507	476	564	581
	都農 町	289	304	347	313	295	286	372	305	387	332
	計	3,007	2,881	2,890	2,794	2,701	2,858	2,779	2,664	2,788	2,841
東臼杵 郡	門川 町	654	641	547	622	580	574	540	531	517	561
	諸塚 村	84	60	63	54	49	48	46	41	49	49
	椎葉 村	91	78	101	91	72	89	100	93	78	62
	美郷 町	178	162	164	164	141	167	149	148	145	149
	計	1,007	941	875	931	842	878	835	813	789	821
西臼杵 郡	高千穂 町	423	360	425	349	413	334	309	337	333	305
	日之影 町	108	90	120	128	102	96	87	67	89	80
	五ヶ瀬 町	195	152	182	151	162	139	158	165	161	143
	計	726	602	727	628	677	569	554	569	583	528
町 村 計	7,156	6,861	6,783	6,560	6,522	6,603	6,297	6,112	6,211	6,305	
県 計	38,847	38,123	37,413	36,843	37,174	37,180	35,128	34,671	36,064	35,963	

注) 各年、前年10月1日から当年9月30日までの1年間の数で、「職権記載」分を含めて算出している。

転入(県内)の推移

(前年10月1日から当年9月30日までの動態)(人)

市 町 村	平成26年	27年	28年	29年	30年	令和元年	2年	3年	4年	5年	
宮崎 市	5,726	5,726	5,754	5,770	6,070	6,068	5,491	5,393	5,420	5,290	
都城 市	2,241	2,080	2,120	2,067	2,085	2,001	2,010	2,049	2,134	2,081	
延岡 市	1,446	1,399	1,420	1,307	1,409	1,436	1,414	1,401	1,369	1,350	
日南 市	719	794	742	724	707	702	690	648	610	611	
小林 市	854	820	757	708	742	731	635	682	661	625	
日向 市	1,167	1,110	1,100	1,071	1,034	1,015	968	938	938	1,010	
串間 市	233	213	259	227	226	187	198	233	191	183	
西都 市	558	591	616	539	604	560	544	475	621	497	
えびの 市	340	329	306	217	218	212	238	215	194	212	
市 計	13,284	13,062	13,074	12,630	13,095	12,912	12,188	12,034	12,138	11,859	
北諸 郡	三股 町	804	846	804	753	766	705	741	741	632	672
	計	804	846	804	753	766	705	741	741	632	672
西諸 郡	高原 町	188	182	204	195	194	158	159	150	144	124
	計	188	182	204	195	194	158	159	150	144	124
東諸 郡	国富 町	455	435	393	408	404	451	377	406	359	376
	綾 町	225	214	179	140	174	169	162	111	165	143
	計	680	649	572	548	578	620	539	517	524	519
児湯 郡	高鍋 町	731	673	673	586	596	596	595	523	588	533
	新富 町	403	373	393	398	382	376	323	356	305	364
	西米良 村	52	42	47	45	36	37	45	39	35	35
	木城 町	158	177	150	131	117	123	83	78	97	106
	川南 町	301	317	264	254	280	343	292	272	283	289
	都農 町	186	216	247	211	195	189	201	183	232	173
	計	1,831	1,798	1,774	1,625	1,606	1,664	1,539	1,451	1,540	1,500
東臼杵 郡	門川 町	441	476	390	442	401	404	358	361	337	369
	諸塚 村	66	51	47	38	42	40	33	35	34	32
	椎葉 村	66	65	76	58	46	70	67	77	61	39
	美郷 町	140	118	117	115	103	118	98	105	94	108
	計	713	710	630	653	592	632	556	578	526	548
西臼杵 郡	高千穂 町	272	237	258	195	250	202	161	194	176	174
	日之影 町	75	44	72	78	59	51	53	46	56	48
	五ヶ瀬 町	124	103	126	113	110	86	124	118	97	103
	計	471	384	456	386	419	339	338	358	329	325
町 村 計	4,687	4,569	4,440	4,160	4,155	4,118	3,872	3,795	3,695	3,688	
県 計	17,971	17,631	17,514	16,790	17,250	17,030	16,060	15,829	15,833	15,547	

注) 各年、前年10月1日から当年9月30日までの1年間の数で、「職権記載」分を含めて算出している。

転入(県外)の推移

(前年10月1日から当年9月30日までの動態)(人)

市 町 村	平成26年	27年	28年	29年	30年	令和元年	2年	3年	4年	5年	
宮崎市	8,637	8,386	8,138	8,267	8,077	7,967	7,991	8,106	8,174	7,674	
都城	3,873	3,944	3,960	3,869	3,875	4,021	3,692	3,453	4,012	4,482	
延岡市	1,938	1,880	1,812	1,762	1,782	1,805	1,770	1,737	1,691	1,819	
日南市	907	882	789	905	804	839	757	622	784	807	
小林市	836	778	741	772	738	736	606	637	772	800	
日向市	903	981	891	843	874	960	872	786	901	911	
串間市	318	329	292	282	331	294	243	281	291	282	
西都市	345	336	309	329	387	430	296	303	404	435	
えびの市	650	684	624	624	689	613	416	600	686	589	
市 計	18,407	18,200	17,556	17,653	17,557	17,665	16,643	16,525	17,715	17,799	
北諸 郡	三股町	388	362	331	344	414	406	332	307	360	388
	計	388	362	331	344	414	406	332	307	360	388
西諸 郡	高原町	93	103	93	78	94	85	96	103	115	71
	計	93	103	93	78	94	85	96	103	115	71
東諸 郡	国富町	160	195	198	198	190	239	196	172	191	248
	綾町	103	100	89	91	66	85	66	76	85	93
	計	263	295	287	289	256	324	262	248	276	341
児湯 郡	高鍋町	312	320	296	329	317	360	316	335	290	346
	新富町	534	442	497	445	440	483	501	503	480	502
	西米良村	14	13	14	11	4	11	7	2	18	10
	木城町	26	39	32	60	38	28	30	47	24	32
	川南町	187	181	177	222	196	215	215	204	281	292
	都農町	103	88	100	102	100	97	171	122	155	159
計	1,176	1,083	1,116	1,169	1,095	1,194	1,240	1,213	1,248	1,341	
東臼杵 郡	門川町	213	165	157	180	179	170	182	170	180	192
	諸塚村	18	9	16	16	7	8	13	6	15	17
	椎葉村	25	13	25	33	26	19	33	16	17	23
	美郷町	38	44	47	49	38	49	51	43	51	41
	計	294	231	245	278	250	246	279	235	263	273
西臼杵 郡	高千穂町	151	123	167	154	163	132	148	143	157	131
	日之影町	33	46	48	50	43	45	34	21	33	32
	五ヶ瀬町	71	49	56	38	52	53	34	47	64	40
	計	255	218	271	242	258	230	216	211	254	203
町 村 計	2,469	2,292	2,343	2,400	2,367	2,485	2,425	2,317	2,516	2,617	
県 計	20,876	20,492	19,899	20,053	19,924	20,150	19,068	18,842	20,231	20,416	

転出(計)の推移

(前年10月1日から当年9月30日までの動態) (人)

市 町 村	平成26年	27年	28年	29年	30年	令和元年	2年	3年	4年	5年	
宮崎 市	14,629	14,197	14,571	14,081	14,252	13,736	13,408	12,811	13,203	13,111	
都城 市	6,550	6,369	6,500	6,113	6,152	6,175	5,668	5,509	5,764	5,963	
延岡 市	4,181	4,136	3,973	3,847	4,013	3,816	3,469	3,768	3,636	3,554	
日南 市	1,860	2,014	1,911	1,849	1,832	1,763	1,742	1,663	1,612	1,695	
小林 市	1,856	1,806	1,689	1,682	1,742	1,673	1,531	1,453	1,500	1,503	
日向 市	2,275	2,259	2,075	2,146	2,213	2,263	1,994	2,098	1,972	1,943	
串間 市	674	754	657	688	598	654	668	588	566	614	
西都 市	1,155	1,110	1,018	1,015	1,096	1,131	993	960	953	886	
えびの 市	1,134	1,115	1,027	982	973	939	881	960	809	950	
市 計	34,314	33,760	33,421	32,403	32,871	32,150	30,354	29,810	30,015	30,219	
北諸 郡	三股 町	1,125	1,166	1,144	1,043	1,112	1,113	983	954	1,045	950
	計	1,125	1,166	1,144	1,043	1,112	1,113	983	954	1,045	950
西諸 郡	高原 町	348	307	328	302	281	293	299	248	278	245
	計	348	307	328	302	281	293	299	248	278	245
東諸 郡	国富 町	742	712	662	688	699	675	637	539	587	660
	綾 町	265	304	301	304	242	287	317	245	246	227
	計	1,007	1,016	963	992	941	962	954	784	833	887
児湯 郡	高鍋 町	1,080	1,116	1,064	1,030	1,084	1,016	904	917	939	940
	新富 町	1,041	1,000	1,105	1,003	861	892	940	852	837	896
	西米良 村	65	70	54	70	45	60	66	46	44	63
	木城 町	158	173	212	171	169	187	169	155	139	157
	川南 町	597	626	578	558	540	563	544	524	641	519
	都農 町	336	321	309	341	295	339	324	368	330	365
	計	3,277	3,306	3,322	3,173	2,994	3,057	2,947	2,862	2,930	2,940
東臼杵 郡	門川 町	710	660	670	615	657	597	561	566	615	566
	諸塚 村	70	100	82	87	75	91	90	74	62	64
	椎葉 村	128	119	125	116	100	111	124	121	94	105
	美郷 町	222	247	214	187	214	215	216	176	169	193
	計	1,130	1,126	1,091	1,005	1,046	1,014	991	937	940	928
西臼杵 郡	高千穂 町	474	498	459	441	463	449	430	438	447	435
	日之影 町	116	149	108	142	119	137	124	118	139	134
	五ヶ瀬 町	241	210	216	196	198	195	197	215	198	204
	計	831	857	783	779	780	781	751	771	784	773
町 村 計	7,718	7,778	7,631	7,294	7,154	7,220	6,925	6,556	6,810	6,723	
県 計	42,032	41,538	41,052	39,697	40,025	39,370	37,279	36,366	36,825	36,942	

注) 各年、前年10月1日から当年9月30日までの1年間の数で、「職権記載」分を含めて算出している。

転出(県内)の推移

(前年10月1日から当年9月30日までの動態)(人)

市 町 村	平成26年	27年	28年	29年	30年	令和元年	2年	3年	4年	5年	
宮崎 市	4,818	4,421	4,490	4,291	4,356	4,081	4,076	3,961	3,961	4,011	
都城 市	2,553	2,404	2,438	2,152	2,293	2,191	2,008	2,084	1,964	2,038	
延岡 市	1,726	1,699	1,591	1,576	1,622	1,566	1,383	1,623	1,529	1,437	
日南 市	993	1,029	951	968	906	935	940	994	888	923	
小林 市	869	925	830	872	971	886	821	700	719	707	
日向 市	1,240	1,237	1,076	1,156	1,224	1,191	1,079	1,156	1,084	1,031	
串間 市	285	333	313	351	306	351	337	282	252	278	
西都 市	764	729	679	639	694	709	649	619	603	527	
えびの 市	436	401	338	311	341	298	296	324	285	274	
市 計	13,684	13,178	12,706	12,316	12,713	12,208	11,589	11,743	11,285	11,226	
北諸 郡	三股 町	729	697	694	618	674	694	628	618	652	578
	計	729	697	694	618	674	694	628	618	652	578
西諸 郡	高原 町	239	178	203	225	174	192	184	160	177	151
	計	239	178	203	225	174	192	184	160	177	151
東諸 郡	国富 町	491	473	443	431	482	452	431	369	381	448
	綾 町	194	192	190	189	153	188	213	162	154	160
	計	685	665	633	620	635	640	644	531	535	608
児湯 郡	高鍋 町	662	715	700	662	726	642	558	557	610	587
	新富 町	512	513	484	454	392	461	511	422	390	419
	西米良 村	51	48	44	46	39	46	51	35	40	47
	木城 町	106	122	143	121	120	144	118	115	107	123
	川南 町	374	431	361	351	353	375	347	308	389	282
	都農 町	236	221	197	208	182	237	202	225	203	220
	計	1,941	2,050	1,929	1,842	1,812	1,905	1,787	1,662	1,739	1,678
東臼杵 郡	門川 町	452	440	474	408	429	388	356	386	385	369
	諸塚 村	53	80	61	63	58	71	76	66	52	48
	椎葉 村	92	92	103	80	69	78	85	89	73	77
	美郷 町	169	201	161	145	164	156	154	133	138	163
	計	766	813	799	696	720	693	671	674	648	657
西臼杵 郡	高千穂 町	287	295	254	268	275	280	272	263	263	239
	日之影 町	78	84	64	80	67	89	80	84	90	94
	五ヶ瀬 町	163	117	136	129	126	121	124	152	133	130
	計	528	496	454	477	468	490	476	499	486	463
町 村 計	4,888	4,899	4,712	4,478	4,483	4,614	4,390	4,144	4,237	4,135	
県 計	18,572	18,077	17,418	16,794	17,196	16,822	15,979	15,887	15,522	15,361	

注) 各年、前年10月1日から当年9月30日までの1年間の数で、「職権記載」分を含めて算出している。

転出(県外)の推移

(前年10月1日から当年9月30日までの動態)(人)

市 町 村	平成26年	27年	28年	29年	30年	令和元年	2年	3年	4年	5年	
宮崎市	9,811	9,776	10,081	9,790	9,896	9,655	9,332	8,850	9,242	9,100	
都城	3,997	3,965	4,062	3,961	3,859	3,984	3,660	3,425	3,800	3,925	
延岡	2,455	2,437	2,382	2,271	2,391	2,250	2,086	2,145	2,107	2,117	
日南市	867	985	960	881	926	828	802	669	724	772	
小林	987	881	859	810	771	787	710	753	781	796	
日向	1,035	1,022	999	990	989	1,072	915	942	888	912	
串間	389	421	344	337	292	303	331	306	314	336	
西都市	391	381	339	376	402	422	344	341	350	359	
えびの	698	714	689	671	632	641	585	636	524	676	
市 計	20,630	20,582	20,715	20,087	20,158	19,942	18,765	18,067	18,730	18,993	
北諸 郡	三股町	396	469	450	425	438	419	355	336	393	372
	計	396	469	450	425	438	419	355	336	393	372
西諸 郡	高原町	109	129	125	77	107	101	115	88	101	94
	計	109	129	125	77	107	101	115	88	101	94
東諸 郡	国富町	251	239	219	257	217	223	206	170	206	212
	綾町	71	112	111	115	89	99	104	83	92	67
	計	322	351	330	372	306	322	310	253	298	279
児湯 郡	高鍋町	418	401	364	368	358	374	346	360	329	353
	新富町	529	487	621	549	469	431	429	430	447	477
	西米良村	14	22	10	24	6	14	15	11	4	16
	木城町	52	51	69	50	49	43	51	40	32	34
	川南町	223	195	217	207	187	188	197	216	252	237
	都農町	100	100	112	133	113	102	122	143	127	145
計	1,336	1,256	1,393	1,331	1,182	1,152	1,160	1,200	1,191	1,262	
東臼杵 郡	門川町	258	220	196	207	228	209	205	180	230	197
	諸塚村	17	20	21	24	17	20	14	8	10	16
	椎葉村	36	27	22	36	31	33	39	32	21	28
	美郷町	53	46	53	42	50	59	62	43	31	30
	計	364	313	292	309	326	321	320	263	292	271
西臼杵 郡	高千穂町	187	203	205	173	188	169	158	175	184	196
	日之影町	38	65	44	62	52	48	44	34	49	40
	五ヶ瀬町	78	93	80	67	72	74	73	63	65	74
	計	303	361	329	302	312	291	275	272	298	310
町 村 計	2,830	2,879	2,919	2,816	2,671	2,606	2,535	2,412	2,573	2,588	
県 計	23,460	23,461	23,634	22,903	22,829	22,548	21,300	20,479	21,303	21,581	

社会増減(計)の推移

(前年10月1日から当年9月30日までの動態)(人)

市 町 村	平成26年	27年	28年	29年	30年	令和元年	2年	3年	4年	5年	
宮崎 市	-266	-85	-679	-44	-105	299	74	688	391	-147	
都城 市	-436	-345	-420	-177	-192	-153	34	-7	382	600	
延岡 市	-797	-857	-741	-778	-822	-575	-285	-630	-576	-385	
日南 市	-234	-338	-380	-220	-321	-222	-295	-393	-218	-277	
小林 市	-166	-208	-191	-202	-262	-206	-290	-134	-67	-78	
日向 市	-205	-168	-84	-232	-305	-288	-154	-374	-133	-22	
串間 市	-123	-212	-106	-179	-41	-173	-227	-74	-84	-149	
西都 市	-252	-183	-93	-147	-105	-141	-153	-182	72	46	
えびの 市	-144	-102	-97	-141	-66	-114	-227	-145	71	-149	
市 計	-2,623	-2,498	-2,791	-2,120	-2,219	-1,573	-1,523	-1,251	-162	-561	
北諸 郡	三股 町	67	42	-9	54	68	-2	90	94	-53	110
	計	67	42	-9	54	68	-2	90	94	-53	110
西諸 郡	高原 町	-67	-22	-31	-29	7	-50	-44	5	-19	-50
	計	-67	-22	-31	-29	7	-50	-44	5	-19	-50
東諸 郡	国富 町	-127	-82	-71	-82	-105	15	-64	39	-37	-36
	綾 町	63	10	-33	-73	-2	-33	-89	-58	4	9
	計	-64	-72	-104	-155	-107	-18	-153	-19	-33	-27
児湯 郡	高鍋 町	-37	-123	-95	-115	-171	-60	7	-59	-61	-61
	新富 町	-104	-185	-215	-160	-39	-33	-116	7	-52	-30
	西米良 村	1	-15	7	-14	-5	-12	-14	-5	9	-18
	木城 町	26	43	-30	20	-14	-36	-56	-30	-18	-19
	川南 町	-109	-128	-137	-82	-64	-5	-37	-48	-77	62
	都農 町	-47	-17	38	-28	0	-53	48	-63	57	-33
	計	-270	-425	-432	-379	-293	-199	-168	-198	-142	-99
東臼杵 郡	門川 町	-56	-19	-123	7	-77	-23	-21	-35	-98	-5
	諸塚 村	14	-40	-19	-33	-26	-43	-44	-33	-13	-15
	椎葉 村	-37	-41	-24	-25	-28	-22	-24	-28	-16	-43
	美郷 町	-44	-85	-50	-23	-73	-48	-67	-28	-24	-44
	計	-123	-185	-216	-74	-204	-136	-156	-124	-151	-107
西臼杵 郡	高千穂 町	-51	-138	-34	-92	-50	-115	-121	-101	-114	-130
	日之影 町	-8	-59	12	-14	-17	-41	-37	-51	-50	-54
	五ヶ瀬 町	-46	-58	-34	-45	-36	-56	-39	-50	-37	-61
	計	-105	-255	-56	-151	-103	-212	-197	-202	-201	-245
町 村 計	-562	-917	-848	-734	-632	-617	-628	-444	-599	-418	

注) 各年、前年10月1日から当年9月30日までの1年間の数で、「職権記載」分を含めて算出している。

社会増減(県内)の推移

(前年10月1日から当年9月30日までの動態)(人)

市 町 村	平成26年	27年	28年	29年	30年	令和元年	2年	3年	4年	5年	
宮崎 市	908	1,305	1,264	1,479	1,714	1,987	1,415	1,432	1,459	1,279	
都城 市	-312	-324	-318	-85	-208	-190	2	-35	170	43	
延岡 市	-280	-300	-171	-269	-213	-130	31	-222	-160	-87	
日南 市	-274	-235	-209	-244	-199	-233	-250	-346	-278	-312	
小林 市	-15	-105	-73	-164	-229	-155	-186	-18	-58	-82	
日向 市	-73	-127	24	-85	-190	-176	-111	-218	-146	-21	
串間 市	-52	-120	-54	-124	-80	-164	-139	-49	-61	-95	
西都 市	-206	-138	-63	-100	-90	-149	-105	-144	18	-30	
えびの 市	-96	-72	-32	-94	-123	-86	-58	-109	-91	-62	
市 計	-400	-116	368	314	382	704	599	291	853	633	
北諸 県郡	三股 町	75	149	110	135	92	11	113	123	-20	94
	計	75	149	110	135	92	11	113	123	-20	94
西諸 県郡	高原 町	-51	4	1	-30	20	-34	-25	-10	-33	-27
	計	-51	4	1	-30	20	-34	-25	-10	-33	-27
東諸 県郡	国富 町	-36	-38	-50	-23	-78	-1	-54	37	-22	-72
	綾 町	31	22	-11	-49	21	-19	-51	-51	11	-17
	計	-5	-16	-61	-72	-57	-20	-105	-14	-11	-89
児湯 郡	高鍋 町	69	-42	-27	-76	-130	-46	37	-34	-22	-54
	新富 町	-109	-140	-91	-56	-10	-85	-188	-66	-85	-55
	西米良 村	1	-6	3	-1	-3	-9	-6	4	-5	-12
	木城 町	52	55	7	10	-3	-21	-35	-37	-10	-17
	川南 町	-73	-114	-97	-97	-73	-32	-55	-36	-106	7
	都農 町	-50	-5	50	3	13	-48	-1	-42	29	-47
	計	-110	-252	-155	-217	-206	-241	-248	-211	-199	-178
東臼杵 郡	門川 町	-11	36	-84	34	-28	16	2	-25	-48	0
	諸塚 村	13	-29	-14	-25	-16	-31	-43	-31	-18	-16
	椎葉 村	-26	-27	-27	-22	-23	-8	-18	-12	-12	-38
	美郷 町	-29	-83	-44	-30	-61	-38	-56	-28	-44	-55
	計	-53	-103	-169	-43	-128	-61	-115	-96	-122	-109
西臼杵 郡	高千穂 町	-15	-58	4	-73	-25	-78	-111	-69	-87	-65
	日之影 町	-3	-40	8	-2	-8	-38	-27	-38	-34	-46
	五ヶ瀬 町	-39	-14	-10	-16	-16	-35	0	-34	-36	-27
	計	-57	-112	2	-91	-49	-151	-138	-141	-157	-138
町 村 計	-201	-330	-272	-318	-328	-496	-518	-349	-542	-447	

注) 各年、前年10月1日から当年9月30日までの1年間の数で、「職権記載」分を含めて算出している。

社会増減(県外)の推移

(前年10月1日から当年9月30日までの動態)(人)

市 町 村	平成26年	27年	28年	29年	30年	令和元年	2年	3年	4年	5年	
宮崎市	-1,174	-1,390	-1,943	-1,523	-1,819	-1,688	-1,341	-744	-1,068	-1,426	
都城	-124	-21	-102	-92	16	37	32	28	212	557	
延岡市	-517	-557	-570	-509	-609	-445	-316	-408	-416	-298	
日南市	40	-103	-171	24	-122	11	-45	-47	60	35	
小林市	-151	-103	-118	-38	-33	-51	-104	-116	-9	4	
日向市	-132	-41	-108	-147	-115	-112	-43	-156	13	-1	
串間市	-71	-92	-52	-55	39	-9	-88	-25	-23	-54	
西都市	-46	-45	-30	-47	-15	8	-48	-38	54	76	
えびの市	-48	-30	-65	-47	57	-28	-169	-36	162	-87	
市 計	-2,223	-2,382	-3,159	-2,434	-2,601	-2,277	-2,122	-1,542	-1,015	-1,194	
北諸 郡	三股町	-8	-107	-119	-81	-24	-13	-23	-29	-33	16
	計	-8	-107	-119	-81	-24	-13	-23	-29	-33	16
西諸 郡	高原町	-16	-26	-32	1	-13	-16	-19	15	14	-23
	計	-16	-26	-32	1	-13	-16	-19	15	14	-23
東諸 郡	国富町	-91	-44	-21	-59	-27	16	-10	2	-15	36
	綾町	32	-12	-22	-24	-23	-14	-38	-7	-7	26
	計	-59	-56	-43	-83	-50	2	-48	-5	-22	62
児湯 郡	高鍋町	-106	-81	-68	-39	-41	-14	-30	-25	-39	-7
	新富町	5	-45	-124	-104	-29	52	72	73	33	25
	西米良村	0	-9	4	-13	-2	-3	-8	-9	14	-6
	木城町	-26	-12	-37	10	-11	-15	-21	7	-8	-2
	川南町	-36	-14	-40	15	9	27	18	-12	29	55
	都農町	3	-12	-12	-31	-13	-5	49	-21	28	14
	計	-160	-173	-277	-162	-87	42	80	13	57	79
東臼杵 郡	門川町	-45	-55	-39	-27	-49	-39	-23	-10	-50	-5
	諸塚村	1	-11	-5	-8	-10	-12	-1	-2	5	1
	椎葉村	-11	-14	3	-3	-5	-14	-6	-16	-4	-5
	美郷町	-15	-2	-6	7	-12	-10	-11	0	20	11
	計	-70	-82	-47	-31	-76	-75	-41	-28	-29	2
西臼杵 郡	高千穂町	-36	-80	-38	-19	-25	-37	-10	-32	-27	-65
	日之影町	-5	-19	4	-12	-9	-3	-10	-13	-16	-8
	五ヶ瀬町	-7	-44	-24	-29	-20	-21	-39	-16	-1	-34
	計	-48	-143	-58	-60	-54	-61	-59	-61	-44	-107
町 村 計	-361	-587	-576	-416	-304	-121	-110	-95	-57	29	
県 計	-2,584	-2,969	-3,735	-2,850	-2,905	-2,398	-2,232	-1,637	-1,072	-1,165	

6 自然動態の推移

出生の推移

(前年10月1日から当年9月30日までの動態) (人)

市 町 村	平成26年	27年	28年	29年	30年	令和元年	2年	3年	4年	5年	
宮崎市	3,734	3,678	3,524	3,524	3,413	3,265	3,224	3,108	2,974	2,815	
都城	1,558	1,493	1,460	1,390	1,408	1,303	1,328	1,253	1,212	1,134	
延岡	1,088	1,022	959	955	909	867	819	801	773	730	
日南市	417	357	374	371	339	332	300	288	275	226	
小林	355	389	365	358	346	331	294	246	253	233	
日向	554	529	496	520	500	460	443	440	376	404	
串間	160	130	130	121	125	116	82	84	89	67	
西都市	200	217	191	210	198	174	185	167	161	128	
えびの	160	103	117	114	98	109	90	73	78	59	
市 計	8,226	7,918	7,616	7,563	7,336	6,957	6,765	6,460	6,191	5,796	
北諸県郡	三股町	266	272	266	242	259	233	220	245	234	172
	計	266	272	266	242	259	233	220	245	234	172
西諸県郡	高原町	70	46	53	54	39	49	41	38	46	39
	計	70	46	53	54	39	49	41	38	46	39
東諸県郡	国富町	125	113	109	108	111	105	105	93	111	99
	綾町	65	65	50	48	54	58	44	37	49	28
	計	190	178	159	156	165	163	149	130	160	127
児湯郡	高鍋町	192	188	178	161	157	152	162	143	120	111
	新富町	151	154	144	127	124	108	120	109	125	96
	西米良村	8	10	9	8	4	5	8	11	5	5
	木城町	48	51	51	38	34	41	35	26	26	29
	川南町	141	92	99	89	89	92	86	86	80	78
	都農町	78	84	71	77	80	66	67	63	71	68
	計	618	579	552	500	488	464	478	438	427	387
東臼杵郡	門川町	162	143	149	140	138	130	112	115	115	107
	諸塚村	10	16	14	5	8	12	7	7	7	6
	椎葉村	23	21	12	20	11	23	13	12	17	11
	美郷町	31	23	27	25	19	19	24	26	19	19
	計	226	203	202	190	176	184	156	160	158	143
西臼杵郡	高千穂町	93	93	90	80	81	75	54	71	52	50
	日之影町	12	23	10	28	20	15	24	14	14	21
	五ヶ瀬町	25	21	23	17	19	19	14	10	13	16
	計	130	137	123	125	120	109	92	95	79	87
町 村 計	1,500	1,415	1,355	1,267	1,247	1,202	1,136	1,106	1,104	955	
県 計	9,726	9,333	8,971	8,830	8,583	8,159	7,901	7,566	7,295	6,751	

注) 各年、前年10月1日から当年9月30日までの1年間の数である。

死亡の推移

(前年10月1日から当年9月30日までの動態) (人)

市 町 村	平成26年	27年	28年	29年	30年	令和元年	2年	3年	4年	5年
宮崎	3,607	3,698	4,004	3,894	4,032	4,098	4,123	4,360	4,664	4,886
都城	1,998	2,194	2,104	2,183	2,243	2,138	2,216	2,251	2,452	2,397
延岡	1,613	1,701	1,555	1,627	1,763	1,679	1,665	1,722	1,939	2,079
日南	824	795	826	853	793	785	882	890	954	956
小林	674	642	661	716	677	672	740	679	715	772
日向	695	688	633	730	734	732	783	768	859	947
串間	302	385	352	381	321	355	349	346	354	396
西都	465	477	457	460	451	453	462	482	516	566
えびの	337	372	357	370	363	345	349	376	408	418
市 計	10,515	10,952	10,949	11,214	11,377	11,257	11,569	11,874	12,861	13,417
北諸 県郡	三股町	235	212	277	293	294	272	255	293	330
	計	235	212	277	293	294	272	255	293	330
西諸 県郡	高原町	185	163	183	175	176	149	152	183	190
	計	185	163	183	175	176	149	152	183	190
東諸 県郡	国富町	271	258	278	264	275	262	282	290	333
	綾町	87	101	95	92	91	113	103	100	108
	計	358	359	373	356	366	375	385	390	441
児湯 郡	高鍋町	226	262	250	259	263	277	249	270	308
	新富町	200	201	172	215	187	192	215	237	250
	西米良村	25	28	15	17	26	20	21	31	33
	木城町	65	66	70	72	98	87	91	88	97
	川南町	220	227	193	228	208	189	201	246	268
	都農町	167	186	157	138	165	154	147	171	155
	計	903	970	857	929	947	919	899	1,043	1,111
東臼杵 郡	門川町	257	260	245	245	276	232	242	299	277
	諸塚村	23	33	21	34	33	37	29	25	41
	椎葉村	59	46	50	46	51	49	55	57	56
	美郷町	116	118	129	149	133	142	137	137	144
	計	455	457	445	474	493	460	450	518	518
西臼杵 郡	高千穂町	209	241	222	218	185	206	192	243	235
	日之影町	91	110	78	75	81	69	83	111	75
	五ヶ瀬町	66	69	58	65	76	58	69	75	76
	計	366	420	358	358	342	333	358	429	386
町 村 計	2,502	2,581	2,493	2,585	2,618	2,508	2,499	2,615	2,860	2,976
県 計	13,017	13,533	13,442	13,799	13,995	13,765	14,068	14,489	15,721	16,393

注) 各年、前年10月1日から当年9月30日までの1年間の数である。

自然増減の推移

(前年10月1日から当年9月30日までの動態) (人)

市 町 村	平成26年	27年	28年	29年	30年	令和元年	2年	3年	4年	5年	
宮崎市	127	-20	-480	-370	-619	-833	-899	-1,252	-1,690	-2,071	
都城	-440	-701	-644	-793	-835	-835	-888	-998	-1,240	-1,263	
延岡	-525	-679	-596	-672	-854	-812	-846	-921	-1,166	-1,349	
日南市	-407	-438	-452	-482	-454	-453	-582	-602	-679	-730	
小林	-319	-253	-296	-358	-331	-341	-446	-433	-462	-539	
日向	-141	-159	-137	-210	-234	-272	-340	-328	-483	-543	
串間	-142	-255	-222	-260	-196	-239	-267	-262	-265	-329	
西都市	-265	-260	-266	-250	-253	-279	-277	-315	-355	-438	
えびの	-177	-269	-240	-256	-265	-236	-259	-303	-330	-359	
市計	-2,289	-3,034	-3,333	-3,651	-4,041	-4,300	-4,804	-5,414	-6,670	-7,621	
北諸県郡	三股町	31	60	-11	-51	-35	-39	-35	-48	-63	-158
	計	31	60	-11	-51	-35	-39	-35	-48	-63	-158
西諸県郡	高原町	-115	-117	-130	-121	-137	-100	-111	-118	-137	-151
	計	-115	-117	-130	-121	-137	-100	-111	-118	-137	-151
東諸県郡	国富町	-146	-145	-169	-156	-164	-157	-177	-194	-179	-234
	綾町	-22	-36	-45	-44	-37	-55	-59	-45	-51	-80
	計	-168	-181	-214	-200	-201	-212	-236	-239	-230	-314
児湯郡	高鍋町	-34	-74	-72	-98	-106	-125	-87	-152	-150	-197
	新富町	-49	-47	-28	-88	-63	-84	-72	-106	-112	-154
	西米良村	-17	-18	-6	-9	-22	-15	-11	-10	-26	-28
	木城町	-17	-15	-19	-34	-64	-46	-56	-56	-62	-68
	川南町	-79	-135	-94	-139	-119	-97	-115	-144	-166	-190
	都農町	-89	-102	-86	-61	-85	-88	-80	-103	-100	-87
	計	-285	-391	-305	-429	-459	-455	-421	-571	-616	-724
東臼杵郡	門川町	-95	-117	-96	-105	-138	-102	-130	-127	-184	-170
	諸塚村	-13	-17	-7	-29	-25	-25	-22	-12	-18	-35
	椎葉村	-36	-25	-38	-26	-40	-26	-42	-34	-40	-45
	美郷町	-85	-95	-102	-124	-114	-123	-100	-111	-118	-125
	計	-229	-254	-243	-284	-317	-276	-294	-284	-360	-375
西臼杵郡	高千穂町	-116	-148	-132	-138	-104	-131	-162	-121	-191	-185
	日之影町	-79	-87	-68	-47	-61	-54	-52	-69	-97	-54
	五ヶ瀬町	-41	-48	-35	-48	-57	-39	-52	-59	-62	-60
	計	-236	-283	-235	-233	-222	-224	-266	-249	-350	-299
町村計	-1,002	-1,166	-1,138	-1,318	-1,371	-1,306	-1,363	-1,509	-1,756	-2,021	
県計	-3,291	-4,200	-4,471	-4,969	-5,412	-5,606	-6,167	-6,923	-8,426	-9,642	

注) 各年、前年10月1日から当年9月30日までの1年間の数である。

7 年齢別人口及び移動数

出生 (C)	男	女
6,751	3,391	3,360

(人)

年齢 (歳)	令和4年10月1日現在 (A)			移動数 (R4.10.1~R5.9.30)						増減数 (B) (移動数加減合計)			令和5年10月1日現在 (A+B+C)		
				県外転入		県外転出		死亡							
	総数	男	女	男	女	男	女	男	女	総数	男	女	総数	男	女
0				102	108	84	94	5	6	21	13	8	6,772	3,404	3,368
1	7,284	3,757	3,527	139	130	112	98	1	4	54	26	28	7,338	3,783	3,555
2	7,624	3,872	3,752	149	111	109	91	2	0	58	38	20	7,682	3,910	3,772
3	7,702	3,912	3,790	106	108	91	85	1	2	35	14	21	7,737	3,926	3,811
4	8,067	4,125	3,942	98	84	80	72	1	1	28	17	11	8,095	4,142	3,953
5	8,378	4,274	4,104	92	62	68	82	0	0	4	24	-20	8,382	4,298	4,084
6	8,713	4,439	4,274	95	84	66	72	1	0	40	28	12	8,753	4,467	4,286
7	8,855	4,463	4,392	70	80	59	59	0	0	32	11	21	8,887	4,474	4,413
8	9,226	4,696	4,530	54	67	45	50	1	0	25	8	17	9,251	4,704	4,547
9	9,543	4,941	4,602	48	60	46	49	1	0	12	1	11	9,555	4,942	4,613
10	9,715	4,920	4,795	48	49	48	40	0	0	9	0	9	9,724	4,920	4,804
11	9,873	5,014	4,859	36	45	36	32	0	0	13	0	13	9,886	5,014	4,872
12	9,987	5,106	4,881	51	52	46	52	1	0	4	4	0	9,991	5,110	4,881
13	10,296	5,271	5,025	30	28	32	35	0	1	-10	-2	-8	10,286	5,269	5,017
14	10,045	5,189	4,856	24	34	16	26	2	1	13	6	7	10,058	5,195	4,863
15	10,294	5,211	5,083	72	36	36	40	1	0	31	35	-4	10,325	5,246	5,079
16	10,234	5,276	4,958	46	19	36	29	2	0	-2	8	-10	10,232	5,284	4,948
17	9,930	5,097	4,833	43	34	23	14	2	1	37	18	19	9,967	5,115	4,852
18	9,895	5,080	4,815	317	246	958	700	2	0	-1097	-643	-454	8,798	4,437	4,361
19	9,589	4,980	4,609	363	320	603	421	4	0	-345	-244	-101	9,244	4,736	4,508
20	8,904	4,526	4,378	375	373	443	451	1	2	-149	-69	-80	8,755	4,457	4,298
21	8,606	4,402	4,204	391	352	419	465	2	2	-145	-30	-115	8,461	4,372	4,089
22	7,685	3,956	3,729	596	523	711	779	0	0	-371	-115	-256	7,314	3,841	3,473
23	7,498	3,764	3,734	529	422	586	526	0	2	-163	-57	-106	7,335	3,707	3,628
24	7,332	3,782	3,550	489	375	627	436	2	3	-204	-140	-64	7,128	3,642	3,486
25	7,849	3,924	3,925	477	361	521	372	3	0	-58	-47	-11	7,791	3,877	3,914
26	7,795	3,941	3,854	391	328	389	369	5	1	-45	-3	-42	7,750	3,938	3,812
27	7,951	4,116	3,835	355	305	366	309	2	1	-18	-13	-5	7,933	4,103	3,830
28	8,353	4,214	4,139	334	301	381	299	1	4	-50	-48	-2	8,303	4,166	4,137
29	8,305	4,208	4,097	289	299	274	264	4	3	43	11	32	8,348	4,219	4,129
30	8,243	4,130	4,113	279	225	276	205	3	2	18	0	18	8,261	4,130	4,131
31	8,623	4,387	4,236	252	207	236	214	1	0	8	15	-7	8,631	4,402	4,229
32	8,570	4,279	4,291	193	190	189	185	4	3	2	0	2	8,572	4,279	4,293
33	9,176	4,462	4,714	189	198	170	162	4	2	49	15	34	9,225	4,477	4,748
34	9,434	4,700	4,734	195	192	169	139	5	1	73	21	52	9,507	4,721	4,786
35	9,798	4,806	4,992	185	163	156	127	2	2	61	27	34	9,859	4,833	5,026
36	10,474	5,128	5,346	175	160	146	124	3	5	57	26	31	10,531	5,154	5,377
37	10,711	5,258	5,453	160	142	153	119	5	2	23	2	21	10,734	5,260	5,474
38	11,364	5,600	5,764	165	135	143	115	5	4	33	17	16	11,397	5,617	5,780
39	11,629	5,620	6,009	143	128	142	96	10	1	22	-9	31	11,651	5,611	6,040
40	11,960	5,787	6,173	147	114	120	98	7	3	33	20	13	11,993	5,807	6,186
41	12,330	6,012	6,318	142	117	105	103	10	3	38	27	11	12,368	6,039	6,329
42	12,168	5,981	6,187	134	85	113	93	12	3	-2	9	-11	12,166	5,990	6,176
43	12,832	6,434	6,398	118	92	112	73	11	6	8	-5	13	12,840	6,429	6,411
44	13,082	6,446	6,636	130	78	84	81	10	2	31	36	-5	13,113	6,482	6,631
45	13,163	6,536	6,627	121	74	94	86	17	6	-8	10	-18	13,155	6,546	6,609
46	13,780	6,841	6,939	119	64	134	78	12	7	-48	-27	-21	13,732	6,814	6,918
47	14,200	7,002	7,198	129	56	109	89	10	10	-33	10	-43	14,167	7,012	7,155
48	14,389	7,028	7,361	118	87	103	72	21	7	2	-6	8	14,391	7,022	7,369
49	14,816	7,298	7,518	120	65	107	67	26	11	-26	-13	-13	14,790	7,285	7,505

(人)

年齢 (歳)	令和4年10月1日現在 (A)			移動数 (R4.10.1~R5.9.30)						増減数 (B) (移動数加減合計)			令和5年10月1日現在 (A+B+C)		
				県外転入		県外転出		死亡							
	総数	男	女	男	女	男	女	男	女	総数	男	女	総数	男	女
50	14,676	7,327	7,349	111	62	91	73	19	11	-21	1	-22	14,655	7,328	7,327
51	13,894	6,823	7,071	81	74	107	65	27	19	-63	-53	-10	13,831	6,770	7,061
52	13,229	6,413	6,816	105	50	91	50	20	18	-24	-6	-18	13,205	6,407	6,798
53	13,012	6,403	6,609	92	52	68	52	16	15	-7	8	-15	13,005	6,411	6,594
54	12,832	6,165	6,667	114	64	81	55	29	13	0	4	-4	12,832	6,169	6,663
55	12,929	6,103	6,826	101	53	82	45	31	14	-18	-12	-6	12,911	6,091	6,820
56	13,143	6,308	6,835	79	47	73	46	27	11	-31	-21	-10	13,112	6,287	6,825
57	10,245	4,873	5,372	66	50	45	32	23	13	3	-2	5	10,248	4,871	5,377
58	13,069	6,145	6,924	73	49	48	43	36	22	-27	-11	-16	13,042	6,134	6,908
59	13,071	6,315	6,756	63	51	56	42	43	24	-51	-36	-15	13,020	6,279	6,741
60	13,363	6,367	6,996	107	44	71	27	43	15	-5	-7	2	13,358	6,360	6,998
61	13,105	6,299	6,806	63	46	32	25	38	19	-5	-7	2	13,100	6,292	6,808
62	13,471	6,491	6,980	48	41	25	37	68	27	-68	-45	-23	13,403	6,446	6,957
63	14,089	6,713	7,376	44	34	34	24	64	24	-68	-54	-14	14,021	6,659	7,362
64	14,819	7,075	7,744	45	29	20	25	77	49	-97	-52	-45	14,722	7,023	7,699
65	14,458	6,894	7,564	73	39	36	31	75	37	-67	-38	-29	14,391	6,856	7,535
66	14,853	7,053	7,800	59	22	25	28	83	31	-86	-49	-37	14,767	7,004	7,763
67	15,730	7,586	8,144	40	37	20	31	83	56	-113	-63	-50	15,617	7,523	8,094
68	15,718	7,516	8,202	32	15	21	21	120	55	-170	-109	-61	15,548	7,407	8,141
69	15,986	7,619	8,367	33	30	24	29	130	53	-173	-121	-52	15,813	7,498	8,315
70	16,393	7,899	8,494	31	20	21	25	147	57	-199	-137	-62	16,194	7,762	8,432
71	17,273	8,380	8,893	33	14	15	26	182	61	-237	-164	-73	17,036	8,216	8,820
72	17,558	8,260	9,298	27	20	21	25	164	89	-252	-158	-94	17,306	8,102	9,204
73	17,757	8,231	9,526	31	23	17	26	202	94	-285	-188	-97	17,472	8,043	9,429
74	19,229	8,821	10,408	25	38	18	23	214	131	-323	-207	-116	18,906	8,614	10,292
75	19,021	8,910	10,111	16	23	14	31	263	113	-382	-261	-121	18,639	8,649	9,990
76	16,621	7,619	9,002	17	17	23	28	219	103	-339	-225	-114	16,282	7,394	8,888
77	9,696	4,434	5,262	13	16	10	14	143	69	-207	-140	-67	9,489	4,294	5,195
78	10,242	4,516	5,726	9	12	7	22	210	112	-330	-208	-122	9,912	4,308	5,604
79	11,907	5,165	6,742	16	14	8	22	217	119	-336	-209	-127	11,571	4,956	6,615
80	11,162	4,853	6,309	14	19	17	19	251	137	-391	-254	-137	10,771	4,599	6,172
81	11,652	4,845	6,807	13	17	9	23	262	163	-427	-258	-169	11,225	4,587	6,638
82	11,725	4,905	6,820	4	22	10	17	250	181	-432	-256	-176	11,293	4,649	6,644
83	9,914	3,999	5,915	7	10	10	19	273	182	-467	-276	-191	9,447	3,723	5,724
84	9,186	3,600	5,586	10	12	11	21	221	206	-437	-222	-215	8,749	3,378	5,371
85	9,248	3,574	5,674	8	18	19	27	317	316	-653	-328	-325	8,595	3,246	5,349
86	9,730	3,651	6,079	7	9	5	25	313	297	-624	-311	-313	9,106	3,340	5,766
87	8,518	3,129	5,389	9	7	9	22	371	317	-703	-371	-332	7,815	2,758	5,057
88	8,465	2,971	5,494	1	13	6	31	327	359	-709	-332	-377	7,756	2,639	5,117
89	7,221	2,453	4,768	4	13	11	22	319	411	-746	-326	-420	6,475	2,127	4,348
90	6,981	2,200	4,781	2	14	6	17	317	437	-761	-321	-440	6,220	1,879	4,341
91	5,894	1,831	4,063	3	9	4	12	261	431	-696	-262	-434	5,198	1,569	3,629
92	5,147	1,565	3,582	1	8	4	20	266	455	-736	-269	-467	4,411	1,296	3,115
93	4,350	1,216	3,134	2	8	4	18	238	426	-676	-240	-436	3,674	976	2,698
94	3,788	973	2,815	1	6	1	8	239	444	-685	-239	-446	3,103	734	2,369
95	2,901	650	2,251	2	8	1	3	147	359	-500	-146	-354	2,401	504	1,897
96	2,285	500	1,785	1	2	4	6	129	355	-491	-132	-359	1,794	368	1,426
97	1,806	343	1,463	0	5	1	1	80	316	-393	-81	-312	1,413	262	1,151
98	1,267	244	1,023	0	1	0	0	77	269	-345	-77	-268	922	167	755
99	859	145	714	0	0	0	0	50	191	-241	-50	-191	618	95	523
100-	1,760	198	1,562	0	2	0	2	69	538	-607	-69	-538	1,153	129	1,024
合計	1,051,518	496,759	554,759	11,159	9,257	11,508	10,073	8,015	8,378	-17,558	-8,364	-9,194	1,040,711	491,786	548,925

注) 令和2年国勢調査結果(不詳補完値による。)に基づき県の推計値を算出している。

8 市町村別年齢別人口
年齢別人口構成（県・市部・郡別）

	(令和5年10月1日現在)(人、%)								
	県			市 部			郡 部		
	総 数	男	女	総 数	男	女	総 数	男	女
総 数 (歳)	1,040,711	491,786	548,925	875,911	413,326	462,585	165,239	78,686	86,553
0～4	37,624	19,165	18,459	31,915	16,223	15,692	5,735	2,953	2,782
0	6,772	3,404	3,368	5,799	2,927	2,872	971	471	500
1	7,338	3,783	3,555	6,228	3,195	3,033	1,110	594	516
2	7,682	3,910	3,772	6,523	3,320	3,203	1,167	581	586
3	7,737	3,926	3,811	6,548	3,317	3,231	1,203	626	577
4	8,095	4,142	3,953	6,817	3,464	3,353	1,284	681	603
5～9	44,828	22,885	21,943	37,600	19,138	18,462	7,264	3,762	3,502
5	8,382	4,298	4,084	7,062	3,614	3,448	1,327	699	628
6	8,753	4,467	4,286	7,407	3,752	3,655	1,379	722	657
7	8,887	4,474	4,413	7,388	3,728	3,660	1,514	749	765
8	9,251	4,704	4,547	7,783	3,933	3,850	1,449	759	690
9	9,555	4,942	4,613	7,960	4,111	3,849	1,595	833	762
10～14	49,945	25,508	24,437	41,613	21,312	20,301	8,359	4,205	4,154
10	9,724	4,920	4,804	8,146	4,124	4,022	1,593	801	792
11	9,886	5,014	4,872	8,255	4,175	4,080	1,639	841	798
12	9,991	5,110	4,881	8,305	4,274	4,031	1,698	842	856
13	10,286	5,269	5,017	8,530	4,397	4,133	1,714	863	851
14	10,058	5,195	4,863	8,377	4,342	4,035	1,715	858	857
15～19	48,566	24,818	23,748	41,192	20,994	20,198	7,522	3,899	3,623
15	10,325	5,246	5,079	8,704	4,396	4,308	1,642	854	788
16	10,232	5,284	4,948	8,619	4,440	4,179	1,601	838	763
17	9,967	5,115	4,852	8,380	4,299	4,081	1,629	860	769
18	8,798	4,437	4,361	7,453	3,751	3,702	1,383	706	677
19	9,244	4,736	4,508	8,036	4,108	3,928	1,267	641	626
20～24	38,993	20,019	18,974	34,449	17,586	16,863	4,749	2,475	2,274
20	8,755	4,457	4,298	7,599	3,823	3,776	1,239	659	580
21	8,461	4,372	4,089	7,401	3,829	3,572	1,087	545	542
22	7,314	3,841	3,473	6,538	3,402	3,136	836	458	378
23	7,335	3,707	3,628	6,630	3,304	3,326	805	428	377
24	7,128	3,642	3,486	6,281	3,228	3,053	782	385	397
25～29	40,125	20,303	19,822	35,078	17,762	17,316	5,119	2,589	2,530
25	7,791	3,877	3,914	6,884	3,429	3,455	861	426	435
26	7,750	3,938	3,812	6,763	3,434	3,329	1,027	518	509
27	7,933	4,103	3,830	6,935	3,570	3,365	1,016	535	481
28	8,303	4,166	4,137	7,233	3,631	3,602	1,124	579	545
29	8,348	4,219	4,129	7,263	3,698	3,565	1,091	531	560
30～34	44,196	22,009	22,187	37,988	18,884	19,104	6,232	3,133	3,099
30	8,261	4,130	4,131	7,157	3,601	3,556	1,103	547	556
31	8,631	4,402	4,229	7,428	3,760	3,668	1,201	619	582
32	8,572	4,279	4,293	7,371	3,680	3,691	1,189	616	573
33	9,225	4,477	4,748	7,885	3,813	4,072	1,340	647	693
34	9,507	4,721	4,786	8,147	4,030	4,117	1,399	704	695
35～39	54,172	26,475	27,697	46,159	22,533	23,626	7,978	3,953	4,025
35	9,859	4,833	5,026	8,389	4,103	4,286	1,443	726	717
36	10,531	5,154	5,377	8,997	4,420	4,577	1,532	738	794
37	10,734	5,260	5,474	9,116	4,458	4,658	1,594	795	799
38	11,397	5,617	5,780	9,751	4,789	4,962	1,667	838	829
39	11,651	5,611	6,040	9,906	4,763	5,143	1,742	856	886
40～44	62,480	30,747	31,733	52,968	25,974	26,994	9,500	4,785	4,715
40	11,993	5,807	6,186	10,159	4,922	5,237	1,813	888	925
41	12,368	6,039	6,329	10,449	5,045	5,404	1,917	979	938
42	12,166	5,990	6,176	10,335	5,069	5,266	1,850	932	918
43	12,840	6,429	6,411	10,908	5,460	5,448	1,946	982	964
44	13,113	6,482	6,631	11,117	5,478	5,639	1,974	1,004	970
45～49	70,235	34,679	35,556	59,935	29,578	30,357	10,242	5,085	5,157
45	13,155	6,546	6,609	11,186	5,551	5,635	1,969	986	983
46	13,732	6,814	6,918	11,649	5,757	5,892	2,072	1,059	1,013
47	14,167	7,012	7,155	12,086	5,999	6,087	2,046	998	1,048
48	14,391	7,022	7,369	12,362	6,038	6,324	2,033	994	1,039
49	14,790	7,285	7,505	12,652	6,233	6,419	2,122	1,048	1,074
50～54	67,528	33,085	34,443	57,718	28,211	29,507	9,806	4,887	4,919
50	14,655	7,328	7,327	12,595	6,257	6,338	2,081	1,071	1,010
51	13,831	6,770	7,061	11,815	5,790	6,025	1,978	958	1,020
52	13,205	6,407	6,798	11,258	5,448	5,810	1,959	973	986
53	13,005	6,411	6,594	11,104	5,481	5,623	1,891	934	957
54	12,832	6,169	6,663	10,946	5,235	5,711	1,897	951	946

年齢別人口構成(県・市部・郡別)

(令和5年10月1日現在)(人、%)

	県			市 部			郡 部		
	総 数	男	女	総 数	男	女	総 数	男	女
55 ~ 59	62,333	29,662	32,671	52,712	25,057	27,655	9,625	4,603	5,022
55	12,911	6,091	6,820	10,967	5,176	5,791	1,941	900	1,041
56	13,112	6,287	6,825	11,154	5,323	5,831	1,949	969	980
57	10,248	4,871	5,377	8,649	4,122	4,527	1,619	754	865
58	13,042	6,134	6,908	10,950	5,133	5,817	2,082	992	1,090
59	13,020	6,279	6,741	10,992	5,303	5,689	2,034	988	1,046
60 ~ 64	68,604	32,780	35,824	57,488	27,363	30,125	11,122	5,414	5,708
60	13,358	6,360	6,998	11,260	5,363	5,897	2,104	1,000	1,104
61	13,100	6,292	6,808	11,064	5,328	5,736	2,020	961	1,059
62	13,403	6,446	6,957	11,210	5,359	5,851	2,207	1,086	1,121
63	14,021	6,659	7,362	11,688	5,490	6,198	2,337	1,170	1,167
64	14,722	7,023	7,699	12,266	5,823	6,443	2,454	1,197	1,257
65 ~ 69	76,136	36,288	39,848	62,774	29,800	32,974	13,371	6,494	6,877
65	14,391	6,856	7,535	11,817	5,623	6,194	2,593	1,247	1,346
66	14,767	7,004	7,763	12,152	5,732	6,420	2,597	1,260	1,337
67	15,617	7,523	8,094	12,927	6,206	6,721	2,693	1,318	1,375
68	15,548	7,407	8,141	12,792	6,060	6,732	2,735	1,337	1,398
69	15,813	7,498	8,315	13,086	6,179	6,907	2,753	1,332	1,421
70 ~ 74	86,914	40,737	46,177	71,451	33,317	38,134	15,465	7,420	8,045
70	16,194	7,762	8,432	13,262	6,354	6,908	2,924	1,401	1,523
71	17,036	8,216	8,820	13,972	6,682	7,290	3,067	1,536	1,531
72	17,306	8,102	9,204	14,299	6,684	7,615	3,003	1,416	1,587
73	17,472	8,043	9,429	14,378	6,551	7,827	3,095	1,491	1,604
74	18,906	8,614	10,292	15,540	7,046	8,494	3,376	1,576	1,800
75 ~ 79	65,893	29,601	36,292	54,626	24,411	30,215	11,257	5,192	6,065
75	18,639	8,649	9,990	15,429	7,123	8,306	3,200	1,519	1,681
76	16,282	7,394	8,888	13,489	6,091	7,398	2,800	1,307	1,493
77	9,489	4,294	5,195	7,920	3,580	4,340	1,579	712	867
78	9,912	4,308	5,604	8,180	3,527	4,653	1,710	783	927
79	11,571	4,956	6,615	9,608	4,090	5,518	1,968	871	1,097
80 ~ 84	51,485	20,936	30,549	42,382	17,180	25,202	9,113	3,747	5,366
80	10,771	4,599	6,172	8,964	3,820	5,144	1,807	771	1,036
81	11,225	4,587	6,638	9,119	3,703	5,416	2,109	881	1,228
82	11,293	4,649	6,644	9,354	3,871	5,483	1,938	781	1,157
83	9,447	3,723	5,724	7,731	3,032	4,699	1,719	698	1,021
84	8,749	3,378	5,371	7,214	2,754	4,460	1,540	616	924
85 ~ 89	39,747	14,110	25,637	32,507	11,456	21,051	7,234	2,659	4,575
85	8,595	3,246	5,349	7,064	2,670	4,394	1,527	583	944
86	9,106	3,340	5,766	7,456	2,714	4,742	1,648	623	1,025
87	7,815	2,758	5,057	6,389	2,254	4,135	1,427	507	920
88	7,756	2,639	5,117	6,337	2,112	4,225	1,429	526	903
89	6,475	2,127	4,348	5,261	1,706	3,555	1,203	420	783
90 ~ 94	22,606	6,454	16,152	18,538	5,271	13,267	4,063	1,182	2,881
90	6,220	1,879	4,341	5,117	1,539	3,578	1,108	344	764
91	5,198	1,569	3,629	4,247	1,293	2,954	951	272	679
92	4,411	1,296	3,115	3,607	1,049	2,558	808	248	560
93	3,674	976	2,698	3,030	797	2,233	634	176	458
94	3,103	734	2,369	2,537	593	1,944	562	142	420
95 ~ 99	7,148	1,396	5,752	5,847	1,164	4,683	1,305	233	1,072
95	2,401	504	1,897	1,970	429	1,541	434	77	357
96	1,794	368	1,426	1,460	303	1,157	338	65	273
97	1,413	262	1,151	1,157	216	941	254	45	209
98	922	167	755	741	134	607	177	31	146
99	618	95	523	519	82	437	102	15	87
100 ~	1,153	129	1,024	971	112	859	178	16	162
年少人口 (0~14歳)	132,397	67,558	64,839	111,128	56,673	54,455	21,358	10,920	10,438
生産年齢人口 (15~64歳)	557,232	274,577	282,655	475,687	233,942	241,745	81,895	40,823	41,072
老年人口 (65歳~)	351,082	149,651	201,431	289,096	122,711	166,385	61,986	26,943	35,043
年齢別割合 年少人口	12.72	13.74	11.81	12.69	13.71	11.77	12.93	13.88	12.06
割合 生産年齢人口	53.54	55.83	51.49	54.31	56.60	52.26	49.56	51.88	47.45
割合 老年人口	33.73	30.43	36.70	33.01	29.69	35.97	37.51	34.24	40.49

注1) 県人口は、社会動態で県外のみを要素としているので、市町村の積み上げ人口には一致しない。

注2) 年齢別人口の推計にあたっては、令和2年10月1日現在の令和2年国勢調査結果(不詳補完値による。)をもとに、住民基本台帳による増減数を各歳別に加減して推計している。

年齢別人口構成(郡別)

(令和5年10月1日現在)(人、%)

	北諸県郡			西諸県郡			東諸県郡			児湯郡		
	総数	男	女	総数	男	女	総数	男	女	総数	男	女
総数 (歳)	25,473	11,929	13,544	8,169	3,889	4,280	24,470	11,488	12,982	65,131	31,094	34,037
0～4	1,211	627	584	227	125	102	789	409	380	2,239	1,142	1,097
0	179	81	98	39	23	16	124	65	59	397	200	197
1	244	129	115	48	25	23	169	86	83	424	236	188
2	266	127	139	42	24	18	150	77	73	455	227	228
3	249	132	117	44	24	20	161	79	82	491	246	245
4	273	158	115	54	29	25	185	102	83	472	233	239
5～9	1,536	821	715	304	162	142	996	518	478	2,814	1,440	1,374
5	286	155	131	44	20	24	171	87	84	513	285	228
6	293	159	134	62	35	27	195	97	98	520	281	239
7	316	162	154	65	35	30	199	111	88	604	288	316
8	320	173	147	58	31	27	199	113	86	557	273	284
9	321	172	149	75	41	34	232	110	122	620	313	307
10～14	1,660	828	832	362	183	179	1,098	543	555	3,321	1,674	1,647
10	320	167	153	70	32	38	199	112	87	679	332	347
11	332	160	172	72	36	36	229	111	118	633	321	312
12	350	175	175	66	33	33	232	115	117	655	325	330
13	324	172	152	80	50	30	207	89	118	706	358	348
14	334	154	180	74	32	42	231	116	115	648	338	310
15～19	1,319	703	616	312	174	138	1,096	546	550	3,093	1,589	1,504
15	299	157	142	73	39	34	243	122	121	632	323	309
16	254	139	115	58	29	29	245	115	130	654	348	306
17	312	169	143	53	31	22	223	117	106	619	324	295
18	228	118	110	68	40	28	195	93	102	601	304	297
19	226	120	106	60	35	25	190	99	91	587	290	297
20～24	783	357	426	135	70	65	652	303	349	2,502	1,359	1,143
20	199	96	103	45	22	23	170	94	76	634	345	289
21	199	96	103	31	9	22	145	53	92	551	290	261
22	135	68	67	19	14	5	128	64	64	466	255	211
23	145	66	79	23	14	9	93	41	52	454	259	195
24	105	31	74	17	11	6	116	51	65	397	210	187
25～29	840	373	467	212	103	109	670	357	313	2,276	1,167	1,109
25	129	53	76	30	11	19	94	52	42	414	212	202
26	170	79	91	35	18	17	144	81	63	488	234	254
27	180	85	95	52	26	26	145	76	69	431	240	191
28	174	81	93	40	20	20	131	69	62	523	266	257
29	187	75	112	55	28	27	156	79	77	420	215	205
30～34	1,120	523	597	239	106	133	862	411	451	2,596	1,327	1,269
30	192	79	113	41	14	27	156	72	84	490	258	232
31	224	108	116	52	28	24	154	76	78	515	243	272
32	200	85	115	34	17	17	164	84	80	479	252	227
33	232	115	117	51	20	31	180	82	98	572	283	289
34	272	136	136	61	27	34	208	97	111	540	291	249
35～39	1,506	688	818	327	156	171	1,141	573	568	3,265	1,647	1,618
35	291	135	156	47	18	29	211	104	107	602	309	293
36	278	114	164	63	28	35	217	112	105	628	306	322
37	296	139	157	61	29	32	231	119	112	647	322	325
38	319	148	171	73	38	35	236	115	121	664	360	304
39	322	152	170	83	43	40	246	123	123	724	350	374
40～44	1,749	870	879	422	209	213	1,396	700	696	3,768	1,882	1,886
40	332	175	157	73	33	40	289	152	137	713	319	394
41	372	171	201	100	54	46	298	155	143	733	378	355
42	325	162	163	93	51	42	262	120	142	727	365	362
43	367	180	187	72	35	37	267	137	130	788	396	392
44	353	182	171	84	36	48	280	136	144	807	424	383
45～49	1,663	802	861	421	225	196	1,560	778	782	4,279	2,098	2,181
45	350	176	174	87	50	37	275	130	145	798	393	405
46	343	168	175	77	38	39	307	166	141	871	443	428
47	308	141	167	90	51	39	303	135	168	877	429	448
48	326	163	163	85	44	41	338	166	172	844	404	440
49	336	154	182	82	42	40	337	181	156	889	429	460
50～54	1,493	707	786	442	225	217	1,414	687	727	4,040	2,039	2,001
50	340	160	180	82	41	41	293	147	146	864	456	408
51	287	142	145	95	43	52	291	129	162	862	415	447
52	290	142	148	71	35	36	269	127	142	809	409	400
53	281	112	169	105	58	47	262	126	136	759	396	363
54	295	151	144	89	48	41	299	158	141	746	363	383

年齢別人口構成(郡別)

(令和5年10月1日現在)(人、%)

	北諸県郡			西諸県郡			東諸県郡			児湯郡		
	総数	男	女	総数	男	女	総数	男	女	総数	男	女
55～59	1,437	672	765	533	263	270	1,478	680	798	3,595	1,678	1,917
55	323	153	170	88	37	51	292	119	173	736	348	388
56	268	131	137	110	57	53	286	137	149	770	363	407
57	222	93	129	94	47	47	271	131	140	614	286	328
58	312	148	164	125	62	63	329	149	180	742	332	410
59	312	147	165	116	60	56	300	144	156	733	349	384
60～64	1,584	723	861	637	294	343	1,733	846	887	4,122	2,015	2,107
60	314	140	174	123	54	69	284	142	142	821	381	440
61	290	131	159	110	56	54	285	123	162	782	374	408
62	326	136	190	124	59	65	385	199	186	801	393	408
63	326	164	162	142	69	73	383	196	187	821	423	398
64	328	152	176	138	56	82	396	186	210	897	444	453
65～69	1,815	848	967	793	392	401	2,117	1,037	1,080	4,890	2,338	2,552
65	371	182	189	151	74	77	390	190	200	943	443	500
66	352	147	205	151	76	75	424	209	215	944	450	494
67	360	170	190	158	74	84	432	217	215	982	477	505
68	363	174	189	155	80	75	455	213	242	1,019	501	518
69	369	175	194	178	88	90	416	208	208	1,002	467	535
70～74	1,871	892	979	865	460	405	2,341	1,069	1,272	5,934	2,787	3,147
70	390	167	223	172	85	87	423	195	228	1,071	516	555
71	352	181	171	187	110	77	485	234	251	1,124	536	588
72	345	172	173	181	97	84	486	216	270	1,175	518	657
73	353	170	183	164	85	79	440	205	235	1,271	624	647
74	431	202	229	161	83	78	507	219	288	1,293	593	700
75～79	1,341	616	725	585	263	322	1,764	833	931	4,468	2,004	2,464
75	364	171	193	189	92	97	507	238	269	1,251	568	683
76	336	163	173	134	64	70	436	224	212	1,152	501	651
77	199	88	111	83	32	51	260	106	154	592	278	314
78	203	91	112	85	41	44	269	127	142	695	323	372
79	239	103	136	94	34	60	292	138	154	778	334	444
80～84	1,061	436	625	497	189	308	1,406	589	817	3,459	1,471	1,988
80	224	96	128	97	40	57	288	120	168	703	315	388
81	222	88	134	110	40	70	323	139	184	834	359	475
82	241	91	150	107	51	56	294	128	166	722	290	432
83	178	78	100	92	33	59	278	119	159	647	269	378
84	196	83	113	91	25	66	223	83	140	553	238	315
85～89	817	286	531	492	183	309	1,124	421	703	2,564	942	1,622
85	166	61	105	95	32	63	245	94	151	547	203	344
86	198	71	127	109	47	62	241	84	157	585	231	354
87	166	67	99	86	31	55	229	81	148	506	175	331
88	168	53	115	95	42	53	234	91	143	473	175	298
89	119	34	85	107	31	76	175	71	104	453	158	295
90～94	470	131	339	288	91	197	600	157	443	1,390	398	992
90	132	36	96	93	22	71	176	48	128	372	128	244
91	105	25	80	61	25	36	139	42	97	331	90	241
92	98	24	74	64	24	40	115	25	90	271	86	185
93	76	27	49	35	10	25	88	24	64	202	50	152
94	59	19	40	35	10	25	82	18	64	214	44	170
95～99	169	25	144	76	17	59	194	26	168	446	84	362
95	67	12	55	27	3	24	64	7	57	133	25	108
96	37	3	34	11	1	10	54	9	45	105	22	83
97	31	6	25	11	4	7	42	8	34	98	16	82
98	17	5	12	12	4	8	23	-1	24	67	14	53
99	17	-1	18	15	5	10	11	3	8	43	7	36
100～	28	1	27	0	-1	1	39	5	34	70	13	57
年少人口 (0～14歳)	4,407	2,276	2,131	893	470	423	2,883	1,470	1,413	8,374	4,256	4,118
生産年齢人口 (15～64歳)	13,494	6,418	7,076	3,680	1,825	1,855	12,002	5,881	6,121	33,536	16,801	16,735
老年人口 (65歳～)	7,572	3,235	4,337	3,596	1,594	2,002	9,585	4,137	5,448	23,221	10,037	13,184
年齢別割合 年少人口	17.30	19.08	15.73	10.93	12.09	9.88	11.78	12.80	10.88	12.86	13.69	12.10
割合 生産年齢人口	52.97	53.80	52.24	45.05	46.93	43.34	49.05	51.19	47.15	51.49	54.03	49.17
割合 老年人口	29.73	27.12	32.02	44.02	40.99	46.78	39.17	36.01	41.97	35.65	32.28	38.73
割合												

注) 年齢別人口の推計にあたっては、令和2年10月1日現在の令和2年国勢調査結果(不詳補完値による。)をもとに、住民基本台帳による増減数を各歳別に加減して推計しているため、一部の年齢にマイナスを生じることがある。

年齢別人口構成(郡別)

(令和5年10月1日現在)(人、%)

	東臼杵郡			西臼杵郡		
	総数	男	女	総数	男	女
総数	24,793	11,937	12,856	17,203	8,349	8,854
(歳)						
0～4	802	413	389	467	237	230
0	148	63	85	84	39	45
1	152	81	71	73	37	36
2	162	76	86	92	50	42
3	148	91	57	110	54	56
4	192	102	90	108	57	51
5～9	1,013	509	504	601	312	289
5	189	88	101	124	64	60
6	198	98	100	111	52	59
7	199	88	111	131	65	66
8	192	107	85	123	62	61
9	235	128	107	112	69	43
10～14	1,141	574	567	777	403	374
10	201	92	109	124	66	58
11	249	142	107	124	71	53
12	228	107	121	167	87	80
13	232	115	117	165	79	86
14	231	118	113	197	100	97
15～19	987	525	462	715	362	353
15	231	124	107	164	89	75
16	233	127	106	157	80	77
17	228	126	102	194	93	101
18	166	84	82	125	67	58
19	129	64	65	75	33	42
20～24	570	305	265	107	81	26
20	143	77	66	48	25	23
21	140	74	66	21	23	-2
22	73	48	25	15	9	6
23	104	52	52	-14	-4	-10
24	110	54	56	37	28	9
25～29	754	393	361	367	196	171
25	148	76	72	46	22	24
26	127	67	60	63	39	24
27	134	72	62	74	36	38
28	168	95	73	88	48	40
29	177	83	94	96	51	45
30～34	891	481	410	524	285	239
30	136	79	57	88	45	43
31	163	107	56	93	57	36
32	210	119	91	102	59	43
33	185	91	94	120	56	64
34	197	85	112	121	68	53
35～39	1,026	524	502	713	365	348
35	162	92	70	130	68	62
36	216	104	112	130	74	56
37	208	109	99	151	77	74
38	226	110	116	149	67	82
39	214	109	105	153	79	74
40～44	1,313	684	629	852	440	412
40	238	122	116	168	87	81
41	255	134	121	159	87	72
42	271	150	121	172	84	88
43	280	147	133	172	87	85
44	269	131	138	181	95	86
45～49	1,409	699	710	910	483	427
45	278	138	140	181	99	82
46	304	155	149	170	89	81
47	289	153	136	179	89	90
48	246	113	133	194	104	90
49	292	140	152	186	102	84
50～54	1,535	784	751	882	445	437
50	307	168	139	195	99	96
51	269	140	129	174	89	85
52	343	172	171	177	88	89
53	315	165	150	169	77	92
54	301	139	162	167	92	75

年齢別人口構成(郡別)

(令和5年10月1日現在)(人、%)

	東臼杵郡			西臼杵郡		
	総数	男	女	総数	男	女
55～59	1,581	794	787	1,001	516	485
55	321	155	166	181	88	93
56	323	173	150	192	108	84
57	257	129	128	161	68	93
58	341	174	167	233	127	106
59	339	163	176	234	125	109
60～64	1,704	850	854	1,342	686	656
60	336	166	170	226	117	109
61	295	155	140	258	122	136
62	310	163	147	261	136	125
63	370	166	204	295	152	143
64	393	200	193	302	159	143
65～69	2,052	1,009	1,043	1,704	870	834
65	418	206	212	320	152	168
66	396	201	195	330	177	153
67	407	201	206	354	179	175
68	409	186	223	334	183	151
69	422	215	207	366	179	187
70～74	2,518	1,229	1,289	1,936	983	953
70	487	252	235	381	186	195
71	515	260	255	404	215	189
72	454	217	237	362	196	166
73	486	238	248	381	169	212
74	576	262	314	408	217	191
75～79	1,812	836	976	1,287	640	647
75	499	242	257	390	208	182
76	444	210	234	298	145	153
77	263	120	143	182	88	94
78	272	117	155	186	84	102
79	334	147	187	231	115	116
80～84	1,573	628	945	1,117	434	683
80	291	121	170	204	79	125
81	367	155	212	253	100	153
82	342	133	209	232	88	144
83	316	122	194	208	77	131
84	257	97	160	220	90	130
85～89	1,201	461	740	1,036	366	670
85	249	102	147	225	91	134
86	277	100	177	238	90	148
87	238	89	149	202	64	138
88	258	104	154	201	61	140
89	179	66	113	170	60	110
90～94	676	201	475	639	204	435
90	186	58	128	149	52	97
91	151	43	108	164	47	117
92	138	42	96	122	47	75
93	120	33	87	113	32	81
94	81	25	56	91	26	65
95～99	217	45	172	203	36	167
95	80	16	64	63	14	49
96	61	16	45	70	14	56
97	50	7	43	22	4	18
98	23	2	21	35	7	28
99	3	4	-1	13	-3	16
100～	18	-7	25	23	5	18
年少人口 (0～14歳)	2,956	1,496	1,460	1,845	952	893
生産年齢人口 (15～64歳)	11,770	6,039	5,731	7,413	3,859	3,554
老年人口 (65歳～)	10,067	4,402	5,665	7,945	3,538	4,407
年齢別割合 年少人口	11.92	12.53	11.36	10.72	11.40	10.09
割合 生産年齢人口	47.47	50.59	44.58	43.09	46.22	40.14
割合 老年人口	40.60	36.88	44.07	46.18	42.38	49.77
割合						

注) 年齢別人口の推計にあたっては、令和2年10月1日現在の令和2年国勢調査結果(不詳補完値による。)をもとに、住民基本台帳による増減数を各歳別に加減して推計しているため、一部の年齢にマイナスを生じることがある。

年齢別人口構成(市町村別)

(令和5年10月1日現在)(人、%)

	宮崎市			都城市			延岡市			日南市		
	総数	男	女	総数	男	女	総数	男	女	総数	男	女
総数(歳)	397,258	187,494	209,764	158,114	74,327	83,787	113,367	53,817	59,550	47,949	22,602	25,347
0～4	15,180	7,696	7,484	6,306	3,206	3,100	3,918	2,009	1,909	1,415	724	691
0	2,814	1,461	1,353	1,138	569	569	728	368	360	226	96	130
1	2,951	1,481	1,470	1,252	634	618	788	413	375	265	143	122
2	3,121	1,568	1,553	1,310	681	629	790	420	370	291	151	140
3	3,096	1,574	1,522	1,296	680	616	784	380	404	290	151	139
4	3,198	1,612	1,586	1,310	642	668	828	428	400	343	183	160
5～9	17,579	8,926	8,653	7,222	3,671	3,551	4,500	2,287	2,213	1,847	956	891
5	3,289	1,657	1,632	1,362	709	653	838	415	423	334	180	154
6	3,509	1,761	1,748	1,410	738	672	868	429	439	364	193	171
7	3,475	1,781	1,694	1,430	698	732	874	461	413	378	190	188
8	3,625	1,820	1,805	1,503	744	759	942	491	451	359	187	172
9	3,681	1,907	1,774	1,517	782	735	978	491	487	412	206	206
10～14	19,245	9,737	9,508	7,837	4,047	3,790	5,034	2,622	2,412	2,054	1,047	1,007
10	3,817	1,934	1,883	1,560	776	784	996	529	467	363	186	177
11	3,828	1,904	1,924	1,541	814	727	978	501	477	394	184	210
12	3,824	1,943	1,881	1,559	826	733	976	489	487	427	218	209
13	3,900	1,976	1,924	1,640	835	805	1,040	529	511	440	242	198
14	3,876	1,980	1,896	1,537	796	741	1,044	574	470	430	217	213
15～19	18,980	9,613	9,367	7,748	3,926	3,822	5,086	2,683	2,403	2,121	1,109	1,012
15	3,943	2,029	1,914	1,670	816	854	1,127	568	559	451	220	231
16	3,938	2,026	1,912	1,639	847	792	1,090	572	518	485	255	230
17	3,754	1,922	1,832	1,606	838	768	1,025	527	498	456	256	200
18	3,472	1,745	1,727	1,412	713	699	847	439	408	354	178	176
19	3,873	1,891	1,982	1,421	712	709	997	577	420	375	200	175
20～24	18,392	9,221	9,171	6,362	3,118	3,244	4,187	2,308	1,879	1,243	674	569
20	3,610	1,824	1,786	1,429	682	747	960	498	462	348	203	145
21	3,827	1,889	1,938	1,355	687	668	958	537	421	277	161	116
22	3,654	1,870	1,784	1,294	632	662	736	411	325	231	125	106
23	3,805	1,870	1,935	1,146	541	605	768	407	361	213	111	102
24	3,496	1,768	1,728	1,138	576	562	765	455	310	174	74	100
25～29	17,758	8,823	8,935	6,337	3,180	3,157	4,419	2,415	2,004	1,412	751	661
25	3,758	1,841	1,917	1,189	573	616	847	458	389	209	134	75
26	3,492	1,735	1,757	1,152	587	565	906	500	406	247	113	134
27	3,408	1,757	1,651	1,276	646	630	929	481	448	300	154	146
28	3,610	1,770	1,840	1,353	659	694	847	480	367	334	176	158
29	3,490	1,720	1,770	1,367	715	652	890	496	394	322	174	148
30～34	18,441	8,984	9,457	7,213	3,556	3,657	4,583	2,435	2,148	1,792	881	911
30	3,575	1,755	1,820	1,339	682	657	812	443	369	313	159	154
31	3,546	1,758	1,788	1,384	704	680	979	516	463	351	178	173
32	3,530	1,724	1,806	1,457	697	760	838	473	365	390	189	201
33	3,880	1,853	2,027	1,453	694	759	941	480	461	366	182	184
34	3,910	1,894	2,016	1,580	779	801	1,013	523	490	372	173	199
35～39	22,117	10,700	11,417	8,699	4,208	4,491	5,496	2,735	2,761	2,250	1,076	1,174
35	4,119	2,005	2,114	1,566	767	799	956	466	490	371	188	183
36	4,371	2,146	2,225	1,689	813	876	1,116	559	557	407	205	202
37	4,332	2,083	2,249	1,753	867	886	1,095	542	553	442	206	236
38	4,626	2,245	2,381	1,870	889	981	1,126	573	553	493	233	260
39	4,669	2,221	2,448	1,821	872	949	1,203	595	608	537	244	293
40～44	25,315	12,287	13,028	9,696	4,731	4,965	6,329	3,161	3,168	2,603	1,328	1,275
40	4,785	2,299	2,486	1,904	903	1,001	1,207	587	620	503	268	235
41	5,014	2,365	2,649	1,940	950	990	1,238	613	625	521	268	253
42	4,932	2,400	2,532	1,922	946	976	1,268	622	646	509	256	253
43	5,223	2,622	2,601	1,956	956	1,000	1,282	649	633	530	263	267
44	5,361	2,601	2,760	1,974	976	998	1,334	690	644	540	273	267
45～49	29,393	14,342	15,051	10,388	5,166	5,222	7,321	3,673	3,648	2,819	1,405	1,414
45	5,436	2,655	2,781	1,938	983	955	1,310	675	635	551	284	267
46	5,705	2,795	2,910	2,030	1,026	1,004	1,427	709	718	588	288	300
47	5,860	2,892	2,968	2,123	1,064	1,059	1,492	727	765	567	291	276
48	6,198	2,989	3,209	2,119	1,036	1,083	1,444	723	721	541	259	282
49	6,194	3,011	3,183	2,178	1,057	1,121	1,648	839	809	572	283	289
50～54	28,391	13,717	14,674	9,716	4,726	4,990	7,407	3,668	3,739	2,795	1,419	1,376
50	6,319	3,126	3,193	2,065	1,015	1,050	1,660	830	830	559	292	267
51	5,780	2,768	3,012	2,061	1,023	1,038	1,484	764	720	576	291	285
52	5,473	2,633	2,840	1,903	925	978	1,475	695	780	578	286	292
53	5,477	2,666	2,811	1,806	904	902	1,417	702	715	538	276	262
54	5,342	2,524	2,818	1,881	859	1,022	1,371	677	694	544	274	270

年齢別人口構成(市町村別)

(令和5年10月1日現在)(人、%)

	宮崎市			都城市			延岡市			日南市		
	総数	男	女	総数	男	女	総数	男	女	総数	男	女
55～59	24,755	11,672	13,083	8,940	4,214	4,726	6,868	3,314	3,554	2,852	1,377	1,475
55	5,275	2,431	2,844	1,845	893	952	1,415	674	741	579	293	286
56	5,333	2,496	2,837	1,903	906	997	1,431	704	727	558	265	293
57	4,092	1,971	2,121	1,462	639	823	1,093	546	547	461	240	221
58	5,050	2,377	2,673	1,825	868	957	1,498	685	813	602	274	328
59	5,005	2,397	2,608	1,905	908	997	1,431	705	726	652	305	347
60～64	25,061	12,001	13,060	10,355	4,899	5,456	7,677	3,630	4,047	3,444	1,650	1,794
60	5,132	2,457	2,675	1,879	888	991	1,486	701	785	661	309	352
61	4,891	2,364	2,527	1,994	937	1,057	1,494	731	763	619	298	321
62	4,905	2,352	2,553	2,070	980	1,090	1,491	722	769	652	315	337
63	4,972	2,352	2,620	2,182	1,033	1,149	1,560	716	844	717	344	373
64	5,161	2,476	2,685	2,230	1,061	1,169	1,646	760	886	795	384	411
65～69	25,785	12,092	13,693	11,522	5,486	6,036	8,367	3,939	4,428	4,037	2,021	2,016
65	4,957	2,308	2,649	2,169	1,055	1,114	1,499	714	785	744	366	378
66	4,877	2,258	2,619	2,295	1,099	1,196	1,679	788	891	774	388	386
67	5,340	2,533	2,807	2,291	1,106	1,185	1,699	812	887	878	444	434
68	5,335	2,535	2,800	2,315	1,085	1,230	1,750	794	956	787	389	398
69	5,276	2,458	2,818	2,452	1,141	1,311	1,740	831	909	854	434	420
70～74	29,274	13,460	15,814	12,633	5,885	6,748	10,106	4,644	5,462	4,481	2,105	2,376
70	5,363	2,545	2,818	2,407	1,124	1,283	1,830	886	944	886	441	445
71	5,660	2,668	2,992	2,423	1,129	1,294	1,933	895	1,038	875	398	477
72	5,958	2,751	3,207	2,551	1,191	1,360	2,024	905	1,119	857	396	461
73	5,845	2,582	3,263	2,479	1,138	1,341	2,111	973	1,138	901	431	470
74	6,448	2,914	3,534	2,773	1,303	1,470	2,208	985	1,223	962	439	523
75～79	23,038	10,250	12,788	9,319	4,161	5,158	7,671	3,463	4,208	3,566	1,598	1,968
75	6,524	2,964	3,560	2,672	1,258	1,414	2,207	1,054	1,153	998	446	552
76	5,832	2,579	3,253	2,209	1,012	1,197	1,820	810	1,010	835	410	425
77	3,356	1,550	1,806	1,440	650	790	1,103	501	602	509	213	296
78	3,400	1,477	1,923	1,397	587	810	1,177	490	687	565	254	311
79	3,926	1,680	2,246	1,601	654	947	1,364	608	756	659	275	384
80～84	17,137	7,097	10,040	7,401	3,020	4,381	5,954	2,301	3,653	2,958	1,204	1,754
80	3,797	1,617	2,180	1,536	704	832	1,228	483	745	614	265	349
81	3,763	1,518	2,245	1,536	632	904	1,341	554	787	619	255	364
82	3,819	1,651	2,168	1,623	649	974	1,252	491	761	682	272	410
83	2,983	1,223	1,760	1,426	569	857	1,100	405	695	518	194	324
84	2,775	1,088	1,687	1,280	466	814	1,033	368	665	525	218	307
85～89	12,031	4,306	7,725	5,886	2,037	3,849	4,718	1,625	3,093	2,407	819	1,588
85	2,566	982	1,584	1,296	489	807	1,066	369	697	548	195	353
86	2,793	1,023	1,770	1,341	479	862	1,077	411	666	525	191	334
87	2,405	867	1,538	1,171	403	768	933	337	596	447	152	295
88	2,286	772	1,514	1,109	366	743	876	301	575	509	158	351
89	1,981	662	1,319	969	300	669	766	207	559	378	123	255
90～94	6,768	2,013	4,755	3,439	914	2,525	2,727	747	1,980	1,383	372	1,011
90	1,896	581	1,315	914	254	660	726	229	497	412	122	290
91	1,542	532	1,010	786	227	559	646	172	474	307	90	217
92	1,305	378	927	740	212	528	538	158	380	263	59	204
93	1,113	288	825	501	115	386	452	125	327	221	56	165
94	912	234	678	498	106	392	365	63	302	180	45	135
95～99	2,212	507	1,705	975	167	808	841	147	694	407	80	327
95	705	174	531	318	59	259	296	51	245	129	34	95
96	544	136	408	255	42	213	184	35	149	117	21	96
97	446	105	341	193	36	157	171	22	149	88	14	74
98	286	57	229	134	18	116	121	27	94	44	7	37
99	231	35	196	75	12	63	69	12	57	29	4	25
100～	406	50	356	120	9	111	158	11	147	63	6	57
年少人口 (0～14歳)	52,004	26,359	25,645	21,365	10,924	10,441	13,452	6,918	6,534	5,316	2,727	2,589
生産年齢人口 (15～64歳)	228,603	111,360	117,243	85,454	41,724	43,730	59,373	30,022	29,351	23,331	11,670	11,661
老年人口 (65歳～)	116,651	49,775	66,876	51,295	21,679	29,616	40,542	16,877	23,665	19,302	8,205	11,097
年齢別割合 年少人口 割合	13.09	14.06	12.23	13.51	14.70	12.46	11.87	12.85	10.97	11.09	12.07	10.21
生産年齢人口 割合	57.55	59.39	55.89	54.05	56.14	52.19	52.37	55.79	49.29	48.66	51.63	46.01
老年人口 割合	29.36	26.55	31.88	32.44	29.17	35.35	35.76	31.36	39.74	40.26	36.30	43.78

注) 年齢別人口の推計にあたっては、令和2年10月1日現在の令和2年国勢調査結果(不詳補充値による。)をもとに、住民基本台帳による増減数を各歳別に加減して推計している。

年齢別人口構成(市町村別)

(令和5年10月1日現在)(人、%)

	小林市			日向市			串間市			西都市		
	総数	男	女	総数	男	女	総数	男	女	総数	男	女
総数(歳)	41,957	19,560	22,397	57,746	27,488	30,258	15,659	7,323	8,336	27,438	12,969	14,469
0～4	1,366	699	667	2,054	1,055	999	434	216	218	854	426	428
0	232	107	125	404	191	213	66	31	35	130	72	58
1	269	151	118	366	201	165	94	51	43	164	85	79
2	256	140	116	416	205	211	90	44	46	176	81	95
3	292	140	152	440	224	216	75	29	46	197	103	94
4	317	161	156	428	234	194	109	61	48	187	85	102
5～9	1,733	871	862	2,501	1,302	1,199	631	318	313	1,027	548	479
5	322	172	150	488	276	212	116	57	59	208	104	104
6	325	156	169	494	242	252	111	61	50	218	124	94
7	348	166	182	456	220	236	128	66	62	197	97	100
8	379	192	187	525	269	256	130	63	67	214	116	98
9	359	185	174	538	295	243	146	71	75	190	107	83
10～14	1,891	1,001	890	2,870	1,476	1,394	726	374	352	1,235	650	585
10	356	195	161	545	256	289	138	56	82	224	114	110
11	387	196	191	572	297	275	162	79	83	245	126	119
12	411	213	198	588	307	281	142	88	54	239	122	117
13	370	210	160	567	302	265	149	77	72	269	151	118
14	367	187	180	598	314	284	135	74	61	258	137	121
15～19	1,895	923	972	2,756	1,395	1,361	586	293	293	1,242	634	608
15	392	192	200	607	324	283	119	58	61	255	122	133
16	379	190	189	559	282	277	128	56	72	252	129	123
17	404	199	205	571	261	310	127	75	52	241	126	115
18	329	138	191	548	270	278	113	56	57	245	126	119
19	391	204	187	471	258	213	99	48	51	249	131	118
20～24	1,206	619	587	1,664	921	743	209	108	101	836	437	399
20	355	195	160	469	208	261	77	41	36	206	94	112
21	321	169	152	328	203	125	50	30	20	213	118	95
22	137	69	68	271	174	97	41	18	23	146	77	69
23	197	101	96	303	173	130	12	11	1	126	76	50
24	196	85	111	293	163	130	29	8	21	145	72	73
25～29	1,297	610	687	2,247	1,145	1,102	402	200	202	801	409	392
25	218	88	130	415	207	208	63	23	40	124	76	48
26	247	116	131	377	200	177	83	42	41	166	88	78
27	230	104	126	478	264	214	92	48	44	160	77	83
28	284	149	135	485	235	250	74	36	38	169	76	93
29	318	153	165	492	239	253	90	51	39	182	92	90
30～34	1,611	803	808	2,427	1,259	1,168	470	247	223	944	462	482
30	291	155	136	490	238	252	84	43	41	149	76	73
31	300	144	156	504	273	231	81	45	36	170	81	89
32	298	144	154	489	267	222	101	47	54	182	99	83
33	377	180	197	448	212	236	99	52	47	219	102	117
34	345	180	165	496	269	227	105	60	45	224	104	120
35～39	2,038	1,031	1,007	2,871	1,428	1,443	678	340	338	1,307	659	648
35	377	191	186	535	250	285	131	66	65	233	118	115
36	370	179	191	549	271	278	122	58	64	244	123	121
37	393	211	182	570	293	277	124	66	58	264	125	139
38	453	231	222	612	311	301	137	74	63	275	149	126
39	445	219	226	605	303	302	164	76	88	291	144	147
40～44	2,360	1,153	1,207	3,545	1,745	1,800	832	419	413	1,469	738	731
40	457	219	238	679	336	343	156	65	91	293	143	150
41	446	232	214	680	331	349	180	89	91	273	119	154
42	459	217	242	685	336	349	169	97	72	267	148	119
43	495	249	246	764	373	391	162	84	78	312	169	143
44	503	236	267	737	369	368	165	84	81	324	159	165
45～49	2,578	1,261	1,317	4,055	2,005	2,050	817	434	383	1,669	831	838
45	521	259	262	766	376	390	160	73	87	313	151	162
46	507	241	266	751	362	389	167	99	68	302	152	150
47	498	228	270	846	417	429	166	93	73	357	195	162
48	530	270	260	815	397	418	155	79	76	374	181	193
49	522	263	259	877	453	424	169	90	79	323	152	171
50～54	2,310	1,175	1,135	3,790	1,875	1,915	737	368	369	1,700	830	870
50	485	247	238	846	425	421	151	71	80	334	159	175
51	501	251	250	757	370	387	147	66	81	345	184	161
52	446	232	214	745	361	384	137	74	63	348	158	190
53	434	213	221	751	379	372	156	85	71	341	163	178
54	444	232	212	691	340	351	146	72	74	332	166	166

年齢別人口構成(市町村別)

(令和5年10月1日現在)(人、%)

	小林市			日向市			串間市			西都市		
	総数	男	女	総数	男	女	総数	男	女	総数	男	女
55～59	2,475	1,192	1,283	3,468	1,681	1,787	818	398	420	1,596	766	830
55	480	231	249	717	329	388	159	79	80	330	164	166
56	530	258	272	741	359	382	156	80	76	321	158	163
57	406	173	233	604	310	294	124	66	58	256	116	140
58	530	256	274	708	342	366	175	79	96	342	157	185
59	529	274	255	698	341	357	204	94	110	347	171	176
60～64	2,847	1,304	1,543	3,774	1,781	1,993	1,195	567	628	1,915	953	962
60	546	245	301	760	372	388	208	100	108	357	179	178
61	553	242	311	701	352	349	199	88	111	378	207	171
62	518	232	286	741	354	387	223	110	113	382	175	207
63	607	297	310	743	337	406	278	131	147	367	166	201
64	623	288	335	829	366	463	287	138	149	431	226	205
65～69	3,403	1,609	1,794	4,287	2,045	2,242	1,593	800	793	2,225	1,059	1,166
65	682	332	350	806	383	423	284	146	138	398	177	221
66	669	316	353	834	406	428	285	140	145	430	212	218
67	680	303	377	887	433	454	340	166	174	501	249	252
68	715	359	356	842	399	443	333	164	169	437	206	231
69	657	299	358	918	424	494	351	184	167	459	215	244
70～74	3,891	1,875	2,016	4,989	2,319	2,670	1,612	849	763	2,653	1,257	1,396
70	724	334	390	933	457	476	298	156	142	493	245	248
71	811	411	400	1,016	520	496	328	184	144	541	268	273
72	761	372	389	928	434	494	322	160	162	519	256	263
73	826	405	421	997	438	559	319	170	149	552	244	308
74	769	353	416	1,115	470	645	345	179	166	548	244	304
75～79	2,843	1,269	1,574	3,753	1,668	2,085	1,159	516	643	2,025	901	1,124
75	774	348	426	1,011	486	525	323	135	188	592	275	317
76	721	310	411	939	419	520	309	160	149	497	228	269
77	388	187	201	509	206	303	154	73	81	281	124	157
78	419	191	228	570	253	317	176	73	103	293	121	172
79	541	233	308	724	304	420	197	75	122	362	153	209
80～84	2,428	967	1,461	2,878	1,175	1,703	942	358	584	1,574	624	950
80	436	182	254	617	260	357	185	82	103	331	133	198
81	514	221	293	582	234	348	178	65	113	352	134	218
82	569	223	346	605	248	357	210	83	127	351	151	200
83	473	175	298	550	212	338	194	62	132	277	110	167
84	436	166	270	524	221	303	175	66	109	263	96	167
85～89	2,041	727	1,314	2,179	799	1,380	999	332	667	1,354	493	861
85	458	184	274	462	186	276	203	80	123	278	104	174
86	449	150	299	515	189	326	202	74	128	331	130	201
87	360	121	239	432	147	285	210	62	148	264	97	167
88	457	160	297	435	154	281	218	65	153	267	82	185
89	317	112	205	335	123	212	166	51	115	214	80	134
90～94	1,178	351	827	1,213	342	871	593	153	440	726	237	489
90	334	114	220	321	75	246	187	52	135	200	74	126
91	264	88	176	272	71	201	140	34	106	156	41	115
92	192	52	140	238	75	163	98	33	65	138	56	82
93	238	70	168	213	76	137	95	17	78	113	34	79
94	150	27	123	169	45	124	73	17	56	119	32	87
95～99	457	104	353	380	59	321	190	27	163	256	51	205
95	151	43	108	144	19	125	74	8	66	89	20	69
96	133	32	101	96	18	78	46	8	38	61	14	47
97	80	13	67	70	12	58	29	2	27	59	10	49
98	45	6	39	44	10	34	22	4	18	29	3	26
99	48	10	38	26	0	26	19	5	14	18	4	14
100～	109	16	93	45	13	32	36	6	30	30	4	26
年少人口 (0～14歳)	4,990	2,571	2,419	7,425	3,833	3,592	1,791	908	883	3,116	1,624	1,492
生産年齢人口 (15～64歳)	20,617	10,071	10,546	30,597	15,235	15,362	6,744	3,374	3,370	13,479	6,719	6,760
老年人口 (65歳～)	16,350	6,918	9,432	19,724	8,420	11,304	7,124	3,041	4,083	10,843	4,626	6,217
年齢別割合 年少人口 割合	11.89	13.14	10.80	12.86	13.94	11.87	11.44	12.40	10.59	11.36	12.52	10.31
生産年齢人口 割合	49.14	51.49	47.09	52.99	55.42	50.77	43.07	46.07	40.43	49.13	51.81	46.72
老年人口 割合	38.97	35.37	42.11	34.16	30.63	37.36	45.49	41.53	48.98	39.52	35.67	42.97

注) 年齢別人口の推計にあたっては、令和2年10月1日現在の令和2年国勢調査結果(不詳補完値による。)をもとに、住民基本台帳による増減数を各歳別に加減して推計している。

年齢別人口構成(市町村別)

(令和5年10月1日現在)(人、%)

	えびの市			三股町			高原町			国富町		
	総数	男	女	総数	男	女	総数	男	女	総数	男	女
総数(歳)	16,423	7,746	8,677	25,473	11,929	13,544	8,169	3,889	4,280	17,757	8,316	9,441
0～4	388	192	196	1,211	627	584	227	125	102	568	292	276
0	61	32	29	179	81	98	39	23	16	99	54	45
1	79	36	43	244	129	115	48	25	23	115	55	60
2	73	30	43	266	127	139	42	24	18	110	55	55
3	78	36	42	249	132	117	44	24	20	114	58	56
4	97	58	39	273	158	115	54	29	25	130	70	60
5～9	560	259	301	1,536	821	715	304	162	142	704	361	343
5	105	44	61	286	155	131	44	20	24	120	60	60
6	108	48	60	293	159	134	62	35	27	142	70	72
7	102	49	53	316	162	154	65	35	30	145	80	65
8	106	51	55	320	173	147	58	31	27	135	74	61
9	139	67	72	321	172	149	75	41	34	162	77	85
10～14	721	358	363	1,660	828	832	362	183	179	738	368	370
10	147	78	69	320	167	153	70	32	38	133	76	57
11	148	74	74	332	160	172	72	36	36	149	75	74
12	139	68	71	350	175	175	66	33	33	165	81	84
13	155	75	80	324	172	152	80	50	30	135	58	77
14	132	63	69	334	154	180	74	32	42	156	78	78
15～19	778	418	360	1,319	703	616	312	174	138	780	386	394
15	140	67	73	299	157	142	73	39	34	169	84	85
16	149	83	66	254	139	115	58	29	29	169	78	91
17	196	95	101	312	169	143	53	31	22	159	84	75
18	133	86	47	228	118	110	68	40	28	140	63	77
19	160	87	73	226	120	106	60	35	25	143	77	66
20～24	350	180	170	783	357	426	135	70	65	494	242	252
20	145	78	67	199	96	103	45	22	23	128	69	59
21	72	35	37	199	96	103	31	9	22	107	44	63
22	28	26	2	135	68	67	19	14	5	95	48	47
23	60	14	46	145	66	79	23	14	9	71	35	36
24	45	27	18	105	31	74	17	11	6	93	46	47
25～29	405	229	176	840	373	467	212	103	109	515	284	231
25	61	29	32	129	53	76	30	11	19	80	44	36
26	93	53	40	170	79	91	35	18	17	105	63	42
27	62	39	23	180	85	95	52	26	26	106	59	47
28	77	50	27	174	81	93	40	20	20	104	56	48
29	112	58	54	187	75	112	55	28	27	120	62	58
30～34	507	257	250	1,120	523	597	239	106	133	658	319	339
30	104	50	54	192	79	113	41	14	27	122	56	66
31	113	61	52	224	108	116	52	28	24	114	55	59
32	86	40	46	200	85	115	34	17	17	123	67	56
33	102	58	44	232	115	117	51	20	31	135	61	74
34	102	48	54	272	136	136	61	27	34	164	80	84
35～39	703	356	347	1,506	688	818	327	156	171	845	430	415
35	101	52	49	291	135	156	47	18	29	163	82	81
36	129	66	63	278	114	164	63	28	35	159	75	84
37	143	65	78	296	139	157	61	29	32	172	92	80
38	159	84	75	319	148	171	73	38	35	172	89	83
39	171	89	82	322	152	170	83	43	40	179	92	87
40～44	819	412	407	1,749	870	879	422	209	213	1,001	496	505
40	175	102	73	332	175	157	73	33	40	210	106	104
41	157	78	79	372	171	201	100	54	46	215	110	105
42	124	47	77	325	162	163	93	51	42	191	91	100
43	184	95	89	367	180	187	72	35	37	188	95	93
44	179	90	89	353	182	171	84	36	48	197	94	103
45～49	895	461	434	1,663	802	861	421	225	196	1,109	549	560
45	191	95	96	350	176	174	87	50	37	189	94	95
46	172	85	87	343	168	175	77	38	39	216	116	100
47	177	92	85	308	141	167	90	51	39	215	88	127
48	186	104	82	326	163	163	85	44	41	251	121	130
49	169	85	84	336	154	182	82	42	40	238	130	108
50～54	872	433	439	1,493	707	786	442	225	217	1,010	491	519
50	176	92	84	340	160	180	82	41	41	198	99	99
51	164	73	91	287	142	145	95	43	52	210	93	117
52	153	84	69	290	142	148	71	35	36	198	91	107
53	184	93	91	281	112	169	105	58	47	189	90	99
54	195	91	104	295	151	144	89	48	41	215	118	97

年齢別人口構成(市町村別)

(令和5年10月1日現在)(人、%)

	えびの市			三股町			高原町			国富町		
	総数	男	女	総数	男	女	総数	男	女	総数	男	女
55～59	940	443	497	1,437	672	765	533	263	270	1,082	491	591
55	167	82	85	323	153	170	88	37	51	213	83	130
56	181	97	84	268	131	137	110	57	53	199	95	104
57	151	61	90	222	93	129	94	47	47	204	97	107
58	220	95	125	312	148	164	125	62	63	241	106	135
59	221	108	113	312	147	165	116	60	56	225	110	115
60～64	1,220	578	642	1,584	723	861	637	294	343	1,278	616	662
60	231	112	119	314	140	174	123	54	69	207	98	109
61	235	109	126	290	131	159	110	56	54	203	86	117
62	228	119	109	326	136	190	124	59	65	272	139	133
63	262	114	148	326	164	162	142	69	73	285	150	135
64	264	124	140	328	152	176	138	56	82	311	143	168
65～69	1,555	749	806	1,815	848	967	793	392	401	1,562	773	789
65	278	142	136	371	182	189	151	74	77	284	139	145
66	309	125	184	352	147	205	151	76	75	328	159	169
67	311	160	151	360	170	190	158	74	84	315	161	154
68	278	129	149	363	174	189	155	80	75	335	163	172
69	379	193	186	369	175	194	178	88	90	300	151	149
70～74	1,812	923	889	1,871	892	979	865	460	405	1,706	787	919
70	328	166	162	390	167	223	172	85	87	306	142	164
71	385	209	176	352	181	171	187	110	77	371	184	187
72	379	219	160	345	172	173	181	97	84	344	154	190
73	348	170	178	353	170	183	164	85	79	330	158	172
74	372	159	213	431	202	229	161	83	78	355	149	206
75～79	1,252	585	667	1,341	616	725	585	263	322	1,253	586	667
75	328	157	171	364	171	193	189	92	97	361	169	192
76	327	163	164	336	163	173	134	64	70	314	159	155
77	180	76	104	199	88	111	83	32	51	188	77	111
78	183	81	102	203	91	112	85	41	44	187	87	100
79	234	108	126	239	103	136	94	34	60	203	94	109
80～84	1,110	434	676	1,061	436	625	497	189	308	1,015	409	606
80	220	94	126	224	96	128	97	40	57	221	89	132
81	234	90	144	222	88	134	110	40	70	236	97	139
82	243	103	140	241	91	150	107	51	56	215	96	119
83	210	82	128	178	78	100	92	33	59	187	76	111
84	203	65	138	196	83	113	91	25	66	156	51	105
85～89	892	318	574	817	286	531	492	183	309	822	304	518
85	187	81	106	166	61	105	95	32	63	183	71	112
86	223	67	156	198	71	127	109	47	62	168	54	114
87	167	68	99	166	67	99	86	31	55	168	57	111
88	180	54	126	168	53	115	95	42	53	172	66	106
89	135	48	87	119	34	85	107	31	76	131	56	75
90～94	511	142	369	470	131	339	288	91	197	449	110	339
90	127	38	89	132	36	96	93	22	71	130	34	96
91	134	38	96	105	25	80	61	25	36	99	29	70
92	95	26	69	98	24	74	64	24	40	92	18	74
93	84	16	68	76	27	49	35	10	25	74	20	54
94	71	24	47	59	19	40	35	10	25	54	9	45
95～99	129	22	107	169	25	144	76	17	59	143	18	125
95	64	21	43	67	12	55	27	3	24	42	3	39
96	24	-3	27	37	3	34	11	1	10	43	6	37
97	21	2	19	31	6	25	11	4	7	32	8	24
98	16	2	14	17	5	12	12	4	8	20	1	19
99	4	0	4	17	-1	18	15	5	10	6	0	6
100～	4	-3	7	28	1	27	0	-1	1	25	4	21
年少人口 (0～14歳)	1,669	809	860	4,407	2,276	2,131	893	470	423	2,010	1,021	989
生産年齢人口 (15～64歳)	7,489	3,767	3,722	13,494	6,418	7,076	3,680	1,825	1,855	8,772	4,304	4,468
老年人口 (65歳～)	7,265	3,170	4,095	7,572	3,235	4,337	3,596	1,594	2,002	6,975	2,991	3,984
年齢別割合 年少人口 割合	10.16	10.44	9.91	17.30	19.08	15.73	10.93	12.09	9.88	11.32	12.28	10.48
生産年齢人口 割合	45.60	48.63	42.90	52.97	53.80	52.24	45.05	46.93	43.34	49.40	51.76	47.33
老年人口 割合	44.24	40.92	47.19	29.73	27.12	32.02	44.02	40.99	46.78	39.28	35.97	42.20

注) 年齢別人口の推計にあたっては、令和2年10月1日現在の令和2年国勢調査結果(不詳補完値による。)をもとに、住民基本台帳による増減数を各歳別に加減して推計しているため、一部の年齢にマイナスを生じることがある。

年齢別人口構成(市町村別)

(令和5年10月1日現在)(人、%)

	綾 町			高 鍋 町			新 富 町			西米良村		
	総 数	男	女	総 数	男	女	総 数	男	女	総 数	男	女
総 数 (歳)	6,713	3,172	3,541	19,242	9,184	10,058	16,117	7,887	8,230	922	468	454
0～4	221	117	104	669	356	313	563	282	281	35	15	20
0	25	11	14	110	58	52	105	51	54	6	3	3
1	54	31	23	109	59	50	125	71	54	5	2	3
2	40	22	18	138	75	63	112	56	56	11	6	5
3	47	21	26	156	84	72	122	55	67	9	2	7
4	55	32	23	156	80	76	99	49	50	4	2	2
5～9	292	157	135	772	395	377	717	373	344	42	24	18
5	51	27	24	150	81	69	123	67	56	6	4	2
6	53	27	26	142	69	73	132	77	55	9	6	3
7	54	31	23	169	86	83	158	72	86	9	7	2
8	64	39	25	146	71	75	145	76	69	9	3	6
9	70	33	37	165	88	77	159	81	78	9	4	5
10～14	360	175	185	983	511	472	855	431	424	52	34	18
10	66	36	30	203	107	96	189	80	109	10	5	5
11	80	36	44	183	98	85	146	77	69	8	6	2
12	67	34	33	204	107	97	172	83	89	10	7	3
13	72	31	41	198	95	103	186	100	86	9	9	0
14	75	38	37	195	104	91	162	91	71	15	7	8
15～19	316	160	156	1,012	503	509	741	401	340	25	17	8
15	74	38	36	190	94	96	162	74	88	8	5	3
16	76	37	39	206	98	108	148	86	62	9	5	4
17	64	33	31	218	109	109	109	70	39	7	6	1
18	55	30	25	200	107	93	153	79	74	3	2	1
19	47	22	25	198	95	103	169	92	77	-2	-1	-1
20～24	158	61	97	851	493	358	780	454	326	8	11	-3
20	42	25	17	202	121	81	206	115	91	0	0	0
21	38	9	29	197	115	82	151	86	65	1	0	1
22	33	16	17	158	95	63	160	89	71	-1	2	-3
23	22	6	16	166	100	66	143	96	47	3	4	-1
24	23	5	18	128	62	66	120	68	52	5	5	0
25～29	155	73	82	705	348	357	655	361	294	21	12	9
25	14	8	6	114	51	63	139	84	55	3	0	3
26	39	18	21	162	67	95	137	77	60	8	5	3
27	39	17	22	134	75	59	129	71	58	1	0	1
28	27	13	14	174	89	85	135	74	61	9	6	3
29	36	17	19	121	66	55	115	55	60	0	1	-1
30～34	204	92	112	756	402	354	675	335	340	32	17	15
30	34	16	18	135	73	62	134	67	67	5	3	2
31	40	21	19	155	70	85	132	72	60	9	4	5
32	41	17	24	133	83	50	128	63	65	3	1	2
33	45	21	24	174	86	88	140	69	71	7	4	3
34	44	17	27	159	90	69	141	64	77	8	5	3
35～39	296	143	153	993	496	497	827	446	381	47	22	25
35	48	22	26	201	103	98	158	84	74	4	-1	5
36	58	37	21	181	92	89	168	95	73	6	4	2
37	59	27	32	186	83	103	168	80	88	9	5	4
38	64	26	38	198	99	99	167	102	65	9	5	4
39	67	31	36	227	119	108	166	85	81	19	9	10
40～44	395	204	191	1,190	584	606	909	465	444	55	31	24
40	79	46	33	223	90	133	185	91	94	12	9	3
41	83	45	38	240	134	106	172	88	84	15	9	6
42	71	29	42	225	111	114	175	98	77	7	4	3
43	79	42	37	240	111	129	193	97	96	12	5	7
44	83	42	41	262	138	124	184	91	93	9	4	5
45～49	451	229	222	1,325	649	676	1,069	536	533	57	30	27
45	86	36	50	265	132	133	178	80	98	15	8	7
46	91	50	41	253	119	134	233	120	113	6	1	5
47	88	47	41	282	144	138	230	119	111	14	9	5
48	87	45	42	245	121	124	224	106	118	12	4	8
49	99	51	48	280	133	147	204	111	93	10	8	2
50～54	404	196	208	1,281	629	652	1,022	520	502	56	36	20
50	95	48	47	276	140	136	219	127	92	17	10	7
51	81	36	45	287	134	153	204	94	110	8	5	3
52	71	36	35	254	125	129	209	95	114	15	10	5
53	73	36	37	244	122	122	186	99	87	8	5	3
54	84	40	44	220	108	112	204	105	99	8	6	2

年齢別人口構成(市町村別)

(令和5年10月1日現在)(人、%)

	綾 町			高 鍋 町			新 富 町			西米良村		
	総 数	男	女	総 数	男	女	総 数	男	女	総 数	男	女
55～59	396	189	207	1,075	512	563	952	412	540	56	27	29
55	79	36	43	219	98	121	194	82	112	16	7	9
56	87	42	45	233	111	122	205	95	110	12	7	5
57	67	34	33	196	87	109	156	71	85	9	3	6
58	88	43	45	224	97	127	183	78	105	13	7	6
59	75	34	41	203	119	84	214	86	128	6	3	3
60～64	455	230	225	1,149	547	602	1,075	550	525	45	29	16
60	77	44	33	244	107	137	214	106	108	12	10	2
61	82	37	45	212	98	114	217	99	118	8	4	4
62	113	60	53	212	106	106	207	101	106	12	8	4
63	98	46	52	237	125	112	201	110	91	5	2	3
64	85	43	42	244	111	133	236	134	102	8	5	3
65～69	555	264	291	1,362	635	727	1,130	555	575	72	34	38
65	106	51	55	263	111	152	243	109	134	15	6	9
66	96	50	46	264	123	141	207	108	99	11	7	4
67	117	56	61	283	136	147	211	100	111	17	10	7
68	120	50	70	287	147	140	231	115	116	16	7	9
69	116	57	59	265	118	147	238	123	115	13	4	9
70～74	635	282	353	1,663	763	900	1,327	621	706	88	44	44
70	117	53	64	287	139	148	258	130	128	16	8	8
71	114	50	64	316	145	171	256	127	129	16	9	7
72	142	62	80	334	141	193	258	106	152	15	5	10
73	110	47	63	346	169	177	296	141	155	24	12	12
74	152	70	82	380	169	211	259	117	142	17	10	7
75～79	511	247	264	1,319	589	730	1,036	459	577	72	30	42
75	146	69	77	380	169	211	295	136	159	22	12	10
76	122	65	57	312	145	167	281	115	166	17	9	8
77	72	29	43	168	73	95	138	69	69	8	2	6
78	82	40	42	223	102	121	154	69	85	11	4	7
79	89	44	45	236	100	136	168	70	98	14	3	11
80～84	391	180	211	944	393	551	785	345	440	68	29	39
80	67	31	36	198	91	107	149	70	79	15	8	7
81	87	42	45	229	97	132	179	82	97	11	4	7
82	79	32	47	202	75	127	178	69	109	14	7	7
83	91	43	48	173	71	102	145	65	80	17	5	12
84	67	32	35	142	59	83	134	59	75	11	5	6
85～89	302	117	185	698	252	446	583	232	351	63	18	45
85	62	23	39	156	58	98	120	46	74	16	4	12
86	73	30	43	156	59	97	140	65	75	15	5	10
87	61	24	37	147	43	104	126	50	76	11	1	10
88	62	25	37	122	43	79	95	36	59	9	4	5
89	44	15	29	117	49	68	102	35	67	12	4	8
90～94	151	47	104	387	110	277	319	94	225	20	7	13
90	46	14	32	109	37	72	95	36	59	6	1	5
91	40	13	27	85	24	61	87	22	65	3	0	3
92	23	7	16	80	26	54	56	18	38	1	4	-3
93	14	4	10	47	17	30	41	9	32	6	0	6
94	28	9	19	66	6	60	40	9	31	4	2	2
95～99	51	8	43	101	14	87	93	15	78	6	1	5
95	22	4	18	26	5	21	30	3	27	0	0	0
96	11	3	8	36	6	30	17	4	13	3	-1	4
97	10	0	10	18	-1	19	28	5	23	0	1	-1
98	3	-2	5	10	2	8	11	3	8	5	1	4
99	5	3	2	11	2	9	7	0	7	-2	0	-2
100～	14	1	13	7	3	4	4	0	4	2	0	2
年少人口 (0～14歳)	873	449	424	2,424	1,262	1,162	2,135	1,086	1,049	129	73	56
生産年齢人口 (15～64歳)	3,230	1,577	1,653	10,337	5,163	5,174	8,705	4,480	4,225	402	232	170
老年人口 (65歳～)	2,610	1,146	1,464	6,481	2,759	3,722	5,277	2,321	2,956	391	163	228
年齢別割合 年少人口 割合	13.00	14.16	11.97	12.60	13.74	11.55	13.25	13.77	12.75	13.99	15.60	12.33
生産年齢人口 割合	48.12	49.72	46.68	53.72	56.22	51.44	54.01	56.80	51.34	43.60	49.57	37.44
老年人口 割合	38.88	36.13	41.34	33.68	30.04	37.01	32.74	29.43	35.92	42.41	34.83	50.22

注) 年齢別人口の推計にあたっては、令和2年10月1日現在の令和2年国勢調査結果(不詳補完値による。)をもとに、住民基本台帳による増減数を各歳別に加減して推計しているため、一部の年齢にマイナスを生じることがある。

年齢別人口構成(市町村別)

(令和5年10月1日現在)(人、%)

総数 (歳)	木城町			川南町			都農町			門川町		
	総数	男	女	総数	男	女	総数	男	女	総数	男	女
総数	4,642	2,132	2,510	14,631	6,886	7,745	9,577	4,537	5,040	16,760	7,951	8,809
0～4	153	73	80	452	237	215	367	179	188	581	286	295
0	30	16	14	74	35	39	72	37	35	112	45	67
1	26	13	13	85	54	31	74	37	37	112	57	55
2	28	14	14	93	45	48	73	31	42	118	57	61
3	32	14	18	103	55	48	69	36	33	105	59	46
4	37	16	21	97	48	49	79	38	41	134	68	66
5～9	263	120	143	577	312	265	443	216	227	747	366	381
5	43	22	21	105	60	45	86	51	35	141	65	76
6	44	20	24	115	72	43	78	37	41	155	81	74
7	64	28	36	120	59	61	84	36	48	144	68	76
8	53	21	32	102	49	53	102	53	49	135	69	66
9	59	29	30	135	72	63	93	39	54	172	83	89
10～14	281	134	147	732	371	361	418	193	225	847	424	423
10	61	30	31	138	75	63	78	35	43	152	71	81
11	58	27	31	150	72	78	88	41	47	179	98	81
12	54	20	34	139	81	58	76	27	49	169	77	92
13	56	31	25	159	74	85	98	49	49	177	87	90
14	52	26	26	146	69	77	78	41	37	170	91	79
15～19	200	103	97	713	348	365	402	217	185	776	419	357
15	46	24	22	144	81	63	82	45	37	175	100	75
16	58	32	26	153	82	71	80	45	35	170	90	80
17	31	14	17	164	76	88	90	49	41	171	97	74
18	25	13	12	136	62	74	84	41	43	136	71	65
19	40	20	20	116	47	69	66	37	29	124	61	63
20～24	70	30	40	538	234	304	255	137	118	551	282	269
20	22	8	14	143	74	69	61	27	34	141	76	65
21	18	11	7	116	47	69	68	31	37	129	62	67
22	10	2	8	113	45	68	26	22	4	76	44	32
23	14	5	9	87	35	52	41	19	22	104	51	53
24	6	4	2	79	33	46	59	38	21	101	49	52
25～29	105	54	51	482	228	254	308	164	144	589	299	290
25	12	8	4	90	46	44	56	23	33	117	59	58
26	23	10	13	104	48	56	54	27	27	99	51	48
27	14	11	3	99	45	54	54	38	16	94	50	44
28	32	11	21	98	46	52	75	40	35	138	74	64
29	24	14	10	91	43	48	69	36	33	141	65	76
30～34	171	84	87	576	300	276	386	189	197	663	357	306
30	35	16	19	112	65	47	69	34	35	100	55	45
31	31	14	17	106	53	53	82	30	52	125	81	44
32	27	11	16	113	55	58	75	39	36	165	97	68
33	49	27	22	126	55	71	76	42	34	143	72	71
34	29	16	13	119	72	47	84	44	40	130	52	78
35～39	248	117	131	711	345	366	439	221	218	756	370	386
35	45	23	22	115	54	61	79	46	33	130	70	60
36	49	20	29	145	59	86	79	36	43	157	72	85
37	40	23	17	172	95	77	72	36	36	160	84	76
38	56	25	31	141	79	62	93	50	43	168	76	92
39	58	26	32	138	58	80	116	53	63	141	68	73
40～44	270	129	141	835	410	425	509	263	246	943	485	458
40	48	22	26	147	62	85	98	45	53	183	93	90
41	56	23	33	157	78	79	93	46	47	173	92	81
42	51	21	30	165	77	88	104	54	50	186	99	87
43	62	32	30	173	93	80	108	58	50	205	107	98
44	53	31	22	193	100	93	106	60	46	196	94	102
45～49	304	155	149	919	440	479	605	288	317	1,051	505	546
45	58	36	22	168	84	84	114	53	61	212	101	111
46	66	38	28	197	99	98	116	66	50	221	110	111
47	61	22	39	179	87	92	111	48	63	214	107	107
48	51	22	29	181	85	96	131	66	65	186	83	103
49	68	37	31	194	85	109	133	55	78	218	104	114
50～54	269	142	127	884	443	441	528	269	259	1,113	560	553
50	58	28	30	175	87	88	119	64	55	228	125	103
51	55	25	30	206	108	98	102	49	53	205	108	97
52	46	29	17	177	96	81	108	54	54	251	119	132
53	55	30	25	162	83	79	104	57	47	225	117	108
54	55	30	25	164	69	95	95	45	50	204	91	113

年齢別人口構成(市町村別)

(令和5年10月1日現在)(人、%)

	木城町			川南町			都農町			門川町		
	総数	男	女	総数	男	女	総数	男	女	総数	男	女
55～59	212	96	116	789	376	413	511	255	256	1,118	553	565
55	44	21	23	157	83	74	106	57	49	229	111	118
56	43	23	20	169	79	90	108	48	60	225	114	111
57	28	14	14	123	59	64	102	52	50	174	84	90
58	54	21	33	171	71	100	97	58	39	245	126	119
59	43	17	26	169	84	85	98	40	58	245	118	127
60～64	296	133	163	986	487	499	571	269	302	1,049	490	559
60	63	25	38	175	87	88	113	46	67	216	95	121
61	51	23	28	193	98	95	101	52	49	188	96	92
62	62	29	33	204	92	112	104	57	47	185	96	89
63	64	26	38	203	101	102	111	59	52	222	95	127
64	56	30	26	211	109	102	142	55	87	238	108	130
65～69	381	180	201	1,135	544	591	810	390	420	1,258	601	657
65	66	30	36	218	118	100	138	69	69	255	128	127
66	79	41	38	221	99	122	162	72	90	233	112	121
67	69	31	38	227	108	119	175	92	83	257	123	134
68	82	39	43	243	120	123	160	73	87	255	113	142
69	85	39	46	226	99	127	175	84	91	258	125	133
70～74	439	210	229	1,429	681	748	988	468	520	1,557	732	825
70	83	38	45	251	120	131	176	81	95	307	149	158
71	78	33	45	276	128	148	182	94	88	316	157	159
72	85	45	40	282	126	156	201	95	106	287	128	159
73	100	53	47	296	155	141	209	94	115	303	146	157
74	93	41	52	324	152	172	220	104	116	344	152	192
75～79	311	150	161	1,011	458	553	719	318	401	1,147	513	634
75	96	41	55	272	123	149	186	87	99	309	144	165
76	82	40	42	272	125	147	188	67	121	278	121	157
77	35	18	17	139	66	73	104	50	54	166	73	93
78	45	25	20	154	72	82	108	51	57	177	75	102
79	53	26	27	174	72	102	133	63	70	217	100	117
80～84	278	107	171	816	339	477	568	258	310	947	389	558
80	52	18	34	164	67	97	125	61	64	174	82	92
81	55	18	37	211	94	117	149	64	85	235	101	134
82	68	29	39	162	72	90	98	38	60	204	81	123
83	54	22	32	155	59	96	103	47	56	194	76	118
84	49	20	29	124	47	77	93	48	45	140	49	91
85～89	216	74	142	575	208	367	429	158	271	625	220	405
85	49	15	34	113	44	69	93	36	57	138	50	88
86	46	17	29	123	49	74	105	36	69	156	50	106
87	41	14	27	112	42	70	69	25	44	122	47	75
88	47	22	25	116	37	79	84	33	51	123	44	79
89	33	6	27	111	36	75	78	28	50	86	29	57
90～94	122	34	88	307	93	214	235	60	175	315	83	232
90	40	14	26	68	27	41	54	13	41	88	23	65
91	29	6	23	69	20	49	58	18	40	83	20	63
92	18	4	14	64	20	44	52	14	38	63	17	46
93	15	6	9	55	15	40	38	3	35	49	14	35
94	20	4	16	51	11	40	33	12	21	32	9	23
95～99	47	7	40	131	30	101	68	17	51	115	18	97
95	12	1	11	39	9	30	26	7	19	51	9	42
96	8	2	6	34	10	24	7	1	6	18	3	15
97	11	3	8	25	3	22	16	5	11	29	2	27
98	10	1	9	19	4	15	12	3	9	12	0	12
99	6	0	6	14	4	10	7	1	6	5	4	1
100～	6	0	6	33	2	31	18	8	10	12	-1	13
年少人口 (0～14歳)	697	327	370	1,761	920	841	1,228	588	640	2,175	1,076	1,099
生産年齢人口 (15～64歳)	2,145	1,043	1,102	7,433	3,611	3,822	4,514	2,272	2,242	8,609	4,320	4,289
老年人口 (65歳～)	1,800	762	1,038	5,437	2,355	3,082	3,835	1,677	2,158	5,976	2,555	3,421
年齢別割合 年少人口 割合	15.02	15.34	14.74	12.04	13.36	10.86	12.82	12.96	12.70	12.98	13.53	12.48
生産年齢人口 割合	46.21	48.92	43.90	50.80	52.44	49.35	47.13	50.08	44.48	51.37	54.33	48.69
老年人口 割合	38.78	35.74	41.35	37.16	34.20	39.79	40.04	36.96	42.82	35.66	32.13	38.84

注) 年齢別人口の推計にあたっては、令和2年10月1日現在の令和2年国勢調査結果(不詳補完値による。)をもとに、住民基本台帳による増減数を各歳別に加減して推計しているため、一部の年齢にマイナスを生じることがある。

年齢別人口構成(市町村別)

(令和5年10月1日現在)(人、%)

総数 (歳)	諸塚村			椎葉村			美郷町			高千穂町		
	総数	男	女	総数	男	女	総数	男	女	総数	男	女
総数	1,360	676	684	2,297	1,174	1,123	4,376	2,136	2,240	10,800	5,235	5,565
0～4	42	31	11	74	39	35	105	57	48	303	165	138
0	7	4	3	10	6	4	19	8	11	47	21	26
1	5	4	1	17	10	7	18	10	8	45	25	20
2	8	3	5	11	3	8	25	13	12	67	37	30
3	9	9	0	11	7	4	23	16	7	66	36	30
4	13	11	2	25	13	12	20	10	10	78	46	32
5～9	53	28	25	87	48	39	126	67	59	407	211	196
5	12	5	7	13	8	5	23	10	13	86	46	40
6	4	2	2	15	2	13	24	13	11	68	30	38
7	13	5	8	17	8	9	25	7	18	91	41	50
8	15	10	5	18	10	8	24	18	6	88	47	41
9	9	6	3	24	20	4	30	19	11	74	47	27
10～14	46	24	22	91	50	41	157	76	81	443	228	215
10	6	4	2	18	8	10	25	9	16	83	43	40
11	12	6	6	21	15	6	37	23	14	81	45	36
12	9	4	5	18	13	5	32	13	19	88	43	45
13	12	7	5	16	7	9	27	14	13	91	40	51
14	7	3	4	18	7	11	36	17	19	100	57	43
15～19	30	16	14	77	30	47	104	60	44	416	215	201
15	11	5	6	19	8	11	26	11	15	84	50	34
16	7	5	2	25	9	16	31	23	8	85	43	42
17	11	6	5	27	12	15	19	11	8	102	48	54
18	7	4	3	10	3	7	13	6	7	79	43	36
19	-6	-4	-2	-4	-2	-2	15	9	6	66	31	35
20～24	-2	0	-2	-24	-9	-15	45	32	13	114	73	41
20	-1	-2	1	-7	-3	-4	10	6	4	58	25	33
21	3	2	1	-4	-1	-3	12	11	1	25	19	6
22	-1	0	-1	-10	-2	-8	8	6	2	5	9	-4
23	-5	-1	-4	2	0	2	3	2	1	-6	1	-7
24	2	1	1	-5	-3	-2	12	7	5	32	19	13
25～29	15	13	2	39	20	19	111	61	50	246	125	121
25	0	0	0	4	1	3	27	16	11	37	21	16
26	3	2	1	10	5	5	15	9	6	41	25	16
27	3	3	0	4	4	0	33	15	18	50	27	23
28	3	3	0	13	7	6	14	11	3	59	25	34
29	6	5	1	8	3	5	22	10	12	59	27	32
30～34	47	27	20	70	39	31	111	58	53	338	179	159
30	9	8	1	7	6	1	20	10	10	63	33	30
31	8	5	3	14	10	4	16	11	5	64	38	26
32	8	4	4	10	2	8	27	16	11	69	39	30
33	9	3	6	22	13	9	11	3	8	67	28	39
34	13	7	6	17	8	9	37	18	19	75	41	34
35～39	48	24	24	94	50	44	128	80	48	468	237	231
35	7	4	3	9	6	3	16	12	4	85	45	40
36	11	6	5	21	10	11	27	16	11	93	55	38
37	9	4	5	13	11	2	26	10	16	106	52	54
38	7	2	5	25	14	11	26	18	8	91	35	56
39	14	8	6	26	9	17	33	24	9	93	50	43
40～44	71	41	30	122	66	56	177	92	85	558	290	268
40	14	8	6	16	9	7	25	12	13	114	64	50
41	14	7	7	27	18	9	41	17	24	104	55	49
42	13	10	3	31	18	13	41	23	18	115	59	56
43	17	10	7	25	8	17	33	22	11	111	56	55
44	13	6	7	23	13	10	37	18	19	114	56	58
45～49	66	29	37	106	64	42	186	101	85	605	321	284
45	15	5	10	21	17	4	30	15	15	121	66	55
46	14	8	6	26	15	11	43	22	21	106	55	51
47	8	3	5	20	14	6	47	29	18	122	56	66
48	12	9	3	18	7	11	30	14	16	124	68	56
49	17	4	13	21	11	10	36	21	15	132	76	56
50～54	71	46	25	132	71	61	219	107	112	541	267	274
50	12	8	4	23	10	13	44	25	19	118	57	61
51	12	10	2	20	10	10	32	12	20	110	55	55
52	18	11	7	30	19	11	44	23	21	113	60	53
53	10	7	3	30	18	12	50	23	27	104	44	60
54	19	10	9	29	14	15	49	24	25	96	51	45

年齢別人口構成(市町村別)

(令和5年10月1日現在)(人、%)

	諸塚村			椎葉村			美郷町			高千穂町		
	総数	男	女	総数	男	女	総数	男	女	総数	男	女
55～59	95	38	57	132	75	57	236	128	108	600	300	300
55	24	8	16	26	8	18	42	28	14	112	47	65
56	23	12	11	20	16	4	55	31	24	122	73	49
57	16	6	10	27	21	6	40	18	22	101	41	60
58	15	9	6	29	15	14	52	24	28	136	72	64
59	17	3	14	30	15	15	47	27	20	129	67	62
60～64	110	63	47	199	116	83	346	181	165	825	431	394
60	26	18	8	37	20	17	57	33	24	147	75	72
61	17	11	6	34	19	15	56	29	27	146	74	72
62	21	7	14	39	25	14	65	35	30	161	89	72
63	22	10	12	42	23	19	84	38	46	190	95	95
64	24	17	7	47	29	18	84	46	38	181	98	83
65～69	127	57	70	234	126	108	433	225	208	1,074	534	540
65	32	12	20	46	24	22	85	42	43	197	88	109
66	29	14	15	50	28	22	84	47	37	198	106	92
67	20	11	9	38	21	17	92	46	46	225	110	115
68	20	9	11	48	25	23	86	39	47	204	108	96
69	26	11	15	52	28	24	86	51	35	250	122	128
70～74	149	83	66	251	136	115	561	278	283	1,207	604	603
70	34	17	17	45	32	13	101	54	47	235	122	113
71	30	18	12	45	21	24	124	64	60	244	127	117
72	20	15	5	48	31	17	99	43	56	217	113	104
73	27	11	16	47	23	24	109	58	51	246	107	139
74	38	22	16	66	29	37	128	59	69	265	135	130
75～79	105	53	52	160	84	76	400	186	214	796	410	386
75	31	18	13	41	25	16	118	55	63	233	129	104
76	27	12	15	35	18	17	104	59	45	187	86	101
77	18	10	8	30	17	13	49	20	29	119	61	58
78	13	6	7	24	9	15	58	27	31	107	56	51
79	16	7	9	30	15	15	71	25	46	150	78	72
80～84	111	37	74	168	65	103	347	137	210	657	246	411
80	20	7	13	28	5	23	69	27	42	119	50	69
81	17	8	9	36	14	22	79	32	47	141	50	91
82	32	14	18	33	11	22	73	27	46	143	50	93
83	25	5	20	41	20	21	56	21	35	125	44	81
84	17	3	14	30	15	15	70	30	40	129	52	77
85～89	96	42	54	157	64	93	323	135	188	628	227	401
85	18	9	9	26	10	16	67	33	34	139	56	83
86	21	6	15	34	15	19	66	29	37	139	53	86
87	24	11	13	29	10	19	63	21	42	127	47	80
88	21	10	11	35	15	20	79	35	44	135	40	95
89	12	6	6	33	14	19	48	17	31	88	31	57
90～94	61	22	39	95	24	71	205	72	133	422	147	275
90	16	6	10	28	5	23	54	24	30	112	42	70
91	12	5	7	20	9	11	36	9	27	103	34	69
92	10	5	5	17	2	15	48	18	30	88	37	51
93	16	3	13	16	4	12	39	12	27	70	19	51
94	7	3	4	14	4	10	28	9	19	49	15	34
95～99	18	3	15	31	15	16	53	9	44	133	20	113
95	4	0	4	9	5	4	16	2	14	45	8	37
96	5	1	4	15	7	8	23	5	18	35	7	28
97	6	2	4	2	2	0	13	1	12	20	3	17
98	2	0	2	7	1	6	2	1	1	20	2	18
99	1	0	1	-2	0	-2	-1	0	-1	13	0	13
100～	1	-1	2	2	1	1	3	-6	9	19	5	14
年少人口 (0～14歳)	141	83	58	252	137	115	388	200	188	1,153	604	549
生産年齢人口 (15～64歳)	551	297	254	947	522	425	1,663	900	763	4,711	2,438	2,273
老年人口 (65歳～)	668	296	372	1,098	515	583	2,325	1,036	1,289	4,936	2,193	2,743
年齢別割合 年少人口 割合	10.37	12.28	8.48	10.97	11.67	10.24	8.87	9.36	8.39	10.68	11.54	9.87
生産年齢人口 割合	40.51	43.93	37.13	41.23	44.46	37.85	38.00	42.13	34.06	43.62	46.57	40.84
老年人口 割合	49.12	43.79	54.39	47.80	43.87	51.91	53.13	48.50	57.54	45.70	41.89	49.29

注) 年齢別人口の推計にあたっては、令和2年10月1日現在の令和2年国勢調査結果(不詳補完値による。)をもとに、住民基本台帳による増減数を各歳別に加減して推計しているため、一部の年齢にマイナスを生じることがある。

年齢別人口構成(市町村別)

(令和5年10月1日現在)(人、%)

	日之影町			五ヶ瀬町		
	総数	男	女	総数	男	女
総数(歳)	3,260	1,576	1,684	3,143	1,538	1,605
0～4	86	33	53	78	39	39
0	21	9	12	16	9	7
1	12	3	9	16	9	7
2	14	9	5	11	4	7
3	26	9	17	18	9	9
4	13	3	10	17	8	9
5～9	92	47	45	102	54	48
5	16	10	6	22	8	14
6	27	13	14	16	9	7
7	17	7	10	23	17	6
8	16	10	6	19	5	14
9	16	7	9	22	15	7
10～14	131	68	63	203	107	96
10	22	13	9	19	10	9
11	27	17	10	16	9	7
12	28	14	14	51	30	21
13	22	11	11	52	28	24
14	32	13	19	65	30	35
15～19	113	45	68	186	102	84
15	31	13	18	49	26	23
16	21	9	12	51	28	23
17	33	15	18	59	30	29
18	18	7	11	28	17	11
19	10	1	9	-1	1	-2
20～24	6	8	-2	-13	0	-13
20	3	2	1	-13	-2	-11
21	-2	4	-6	-2	0	-2
22	9	1	8	1	-1	2
23	-9	-6	-3	1	1	0
24	5	7	-2	0	2	-2
25～29	57	32	25	64	39	25
25	7	3	4	2	-2	4
26	13	7	6	9	7	2
27	11	1	10	13	8	5
28	9	6	3	20	17	3
29	17	15	2	20	9	11
30～34	104	65	39	82	41	41
30	18	10	8	7	2	5
31	16	12	4	13	7	6
32	16	9	7	17	11	6
33	26	14	12	27	14	13
34	28	20	8	18	7	11
35～39	135	67	68	110	61	49
35	20	8	12	25	15	10
36	25	10	15	12	9	3
37	23	13	10	22	12	10
38	29	16	13	29	16	13
39	38	20	18	22	9	13
40～44	150	77	73	144	73	71
40	32	12	20	22	11	11
41	22	12	10	33	20	13
42	30	15	15	27	10	17
43	34	16	18	27	15	12
44	32	22	10	35	17	18
45～49	155	89	66	150	73	77
45	29	15	14	31	18	13
46	35	21	14	29	13	16
47	27	14	13	30	19	11
48	34	23	11	36	13	23
49	30	16	14	24	10	14
50～54	171	98	73	170	80	90
50	33	23	10	44	19	25
51	37	21	16	27	13	14
52	31	15	16	33	13	20
53	34	17	17	31	16	15
54	36	22	14	35	19	16

年齢別人口構成(市町村別)

(令和5年10月1日現在)(人、%)

	日之影町			五ヶ瀬町		
	総数	男	女	総数	男	女
55～59	221	123	98	180	93	87
55	34	19	15	35	22	13
56	29	17	12	41	18	23
57	37	19	18	23	8	15
58	52	30	22	45	25	20
59	69	38	31	36	20	16
60～64	269	128	141	248	127	121
60	42	19	23	37	23	14
61	53	19	34	59	29	30
62	49	27	22	51	20	31
63	59	32	27	46	25	21
64	66	31	35	55	30	25
65～69	338	180	158	292	156	136
65	72	40	32	51	24	27
66	67	37	30	65	34	31
67	68	37	31	61	32	29
68	73	42	31	57	33	24
69	58	24	34	58	33	25
70～74	370	200	170	359	179	180
70	74	30	44	72	34	38
71	86	47	39	74	41	33
72	74	50	24	71	33	38
73	63	32	31	72	30	42
74	73	41	32	70	41	29
75～79	269	120	149	222	110	112
75	86	42	44	71	37	34
76	52	29	23	59	30	29
77	31	11	20	32	16	16
78	49	17	32	30	11	19
79	51	21	30	30	16	14
80～84	247	94	153	213	94	119
80	50	15	35	35	14	21
81	61	24	37	51	26	25
82	47	23	24	42	15	27
83	41	14	27	42	19	23
84	48	18	30	43	20	23
85～89	209	64	145	199	75	124
85	41	18	23	45	17	28
86	50	18	32	49	19	30
87	46	9	37	29	8	21
88	29	5	24	37	16	21
89	43	14	29	39	15	24
90～94	109	29	80	108	28	80
90	16	3	13	21	7	14
91	35	6	29	26	7	19
92	16	6	10	18	4	14
93	21	7	14	22	6	16
94	21	7	14	21	4	17
95～99	38	11	27	32	5	27
95	9	5	4	9	1	8
96	23	4	19	12	3	9
97	-1	1	-2	3	0	3
98	10	4	6	5	1	4
99	-3	-3	0	3	0	3
100～	-10	-2	-8	14	2	12
年少人口 (0～14歳)	309	148	161	383	200	183
生産年齢人口 (15～64歳)	1,381	732	649	1,321	689	632
老年人口 (65歳～)	1,570	696	874	1,439	649	790
年齢別割合 年少人口 割合	9.48	9.39	9.56	12.19	13.00	11.40
生産年齢人口 割合	42.36	46.45	38.54	42.03	44.80	39.38
老年人口 割合	48.16	44.16	51.90	45.78	42.20	49.22

注) 年齢別人口の推計にあたっては、令和2年10月1日現在の令和2年国勢調査結果(不詳補完値による。)をもとに、住民基本台帳による増減数を各歳別に加減して推計しているため、一部の年齢にマイナスを生じることがある。

9 市町村別5歳階級別移動数
5歳階級別移動数(県計)

令和4年10月1日～令和5年9月30日 (人)

年齢階級	転入				転出				社会増減	社会増減				死亡				
	県内		県外		県内		県外			県内		県外		男	女			
	男	女	男	女	男	女	男	女		男	女	男	女					
総数(歳)	35,963	7,970	7,577	11,159	9,257	36,942	7,898	7,463	11,508	10,073	-979	72	114	-349	-816	16,393	8,015	8,378
0～4	2,249	570	544	594	541	2,024	566	542	476	440	225	4	2	118	101	23	10	13
5～9	1,274	291	271	359	353	1,146	285	265	284	312	128	6	6	75	41	3	3	0
10～14	839	230	212	189	208	803	232	208	178	185	36	-2	4	11	23	5	3	2
15～19	2,653	657	500	841	655	3,947	621	466	1,656	1,204	-1,294	36	34	-815	-549	12	11	1
20～24	6,980	1,216	1,339	2,380	2,045	7,913	1,208	1,262	2,786	2,657	-933	8	77	-406	-612	14	5	9
25～29	5,872	1,126	1,306	1,846	1,594	5,959	1,124	1,291	1,931	1,613	-87	2	15	-85	-19	24	15	9
30～34	3,827	912	795	1,108	1,012	3,636	892	799	1,040	905	191	20	-4	68	107	25	17	8
35～39	2,699	610	533	828	728	2,480	607	552	740	581	219	3	-19	88	147	39	25	14
40～44	2,053	500	396	671	486	1,878	505	391	534	448	175	-5	5	137	38	67	50	17
45～49	1,700	438	309	607	346	1,700	434	327	547	392	0	4	-18	60	-46	127	86	41
50～54	1,456	372	279	503	302	1,387	374	280	438	295	69	-2	-1	65	7	187	111	76
55～59	1,205	370	203	382	250	1,073	366	195	304	208	132	4	8	78	42	244	160	84
60～64	843	186	156	307	194	661	191	150	182	138	182	-5	6	125	56	424	290	134
65～69	684	158	146	237	143	555	144	145	126	140	129	14	1	111	3	723	491	232
70～74	492	111	119	147	115	453	121	115	92	125	39	-10	4	55	-10	1,341	909	432
75～79	320	78	89	71	82	353	82	92	62	117	-33	-4	-3	9	-35	1,568	1,052	516
80～84	286	52	106	48	80	311	54	101	57	99	-25	-2	5	-9	-19	2,126	1,257	869
85～89	264	55	120	29	60	355	53	125	50	127	-91	2	-5	-21	-67	3,347	1,647	1,700
90～94	192	31	107	9	45	236	32	110	19	75	-44	-1	-3	-10	-30	3,514	1,321	2,193
95～99	67	6	42	3	16	62	6	40	6	10	5	0	2	-3	6	1,973	483	1,490
100～	8	1	5	0	2	10	1	7	0	2	-2	0	-2	0	0	607	69	538

注1) 転入、転出、社会増減の県内については、「職権記載」分を含めて算出している。

2) 転入、転出、社会増減の計については、市町村の積み上げであり、県外分のみを推計要素としている県の数値とは異なる。

5歳階級別移動数(市計)

令和4年10月1日～令和5年9月30日 (人)

年齢階級	転入				転出				社会増減	社会増減				死亡				
	県内		県外		県内		県外			県内		県外		男	女			
	男	女	男	女	男	女	男	女		男	女	男	女					
総数(歳)	29,658	6,112	5,747	9,812	7,987	30,219	5,837	5,389	10,226	8,767	-561	275	358	-414	-780	13,417	6,535	6,882
0～4	1,788	396	388	522	482	1,619	417	390	424	388	169	-21	-2	98	94	18	8	10
5～9	1,042	222	196	311	313	909	203	179	259	268	133	19	17	52	45	2	2	0
10～14	627	155	131	160	181	634	162	145	165	162	-7	-7	-14	-5	19	4	2	2
15～19	2,278	547	405	748	578	3,288	456	308	1,478	1,046	-1,010	91	97	-730	-468	12	11	1
20～24	5,905	979	1,105	2,092	1,729	6,595	902	961	2,444	2,288	-690	77	144	-352	-559	12	4	8
25～29	4,911	899	1,039	1,609	1,364	4,943	841	979	1,705	1,418	-32	58	60	-96	-54	19	11	8
30～34	3,142	682	588	991	881	3,008	678	605	925	800	134	4	-17	66	81	23	15	8
35～39	2,240	466	395	738	641	2,044	451	410	666	517	196	15	-15	72	124	32	19	13
40～44	1,694	382	301	588	423	1,518	372	290	472	384	176	10	11	116	39	56	41	15
45～49	1,386	336	222	540	288	1,384	331	227	481	345	2	5	-5	59	-57	102	68	34
50～54	1,206	285	210	451	260	1,146	284	198	408	256	60	1	12	43	4	163	98	65
55～59	988	282	146	344	216	867	264	135	281	187	121	18	11	63	29	206	137	69
60～64	684	143	104	270	167	533	144	106	161	122	151	-1	-2	109	45	351	239	112
65～69	534	110	107	191	126	446	108	105	113	120	88	2	2	78	6	604	406	198
70～74	387	82	81	124	100	338	80	72	75	111	49	2	9	49	-11	1,127	766	361
75～79	240	51	63	62	64	282	61	65	55	101	-42	-10	-2	7	-37	1,282	852	430
80～84	215	28	76	39	72	228	35	64	49	80	-13	-7	12	-10	-8	1,735	1,023	712
85～89	199	40	86	24	49	253	28	76	43	106	-54	12	10	-19	-57	2,734	1,336	1,398
90～94	144	22	77	5	40	149	18	55	16	60	-5	4	22	-11	-20	2,849	1,070	1,779
95～99	43	4	24	3	12	30	2	15	6	7	13	2	9	-3	5	1,593	370	1,223
100～	5	1	3	0	1	5	0	4	0	1	0	1	-1	0	0	493	57	436

5歳階級別移動数(郡計)

令和4年10月1日～令和5年9月30日 (人)

年齢階級	転入					転出					社会増減	社会				死亡		
	県内		県外		県内		県外		県内			県外		男	女			
	男	女	男	女	男	女	男	女	男	女		男	女					
総数(歳)	6,305	1,858	1,830	1,347	1,270	6,723	2,061	2,074	1,282	1,306	-418	-203	-244	65	-36	2,976	1,480	1,496
0～4	461	174	156	72	59	405	149	152	52	52	56	25	4	20	7	5	2	3
5～9	232	69	75	48	40	237	82	86	25	44	-5	-13	-11	23	-4	1	1	0
10～14	212	75	81	29	27	169	70	63	13	23	43	5	18	16	4	1	1	0
15～19	375	110	95	93	77	659	165	158	178	158	-284	-55	-63	-85	-81	0	0	0
20～24	1,075	237	234	288	316	1,318	306	301	342	369	-243	-69	-67	-54	-53	2	1	1
25～29	961	227	267	237	230	1,016	283	312	226	195	-55	-56	-45	11	35	5	4	1
30～34	685	230	207	117	131	628	214	194	115	105	57	16	13	2	26	2	2	0
35～39	459	144	138	90	87	436	156	142	74	64	23	-12	-4	16	23	7	6	1
40～44	359	118	95	83	63	360	133	101	62	64	-1	-15	-6	21	-1	11	9	2
45～49	314	102	87	67	58	316	103	100	66	47	-2	-1	-13	1	11	25	18	7
50～54	250	87	69	52	42	241	90	82	30	39	9	-3	-13	22	3	24	13	11
55～59	217	88	57	38	34	206	102	60	23	21	11	-14	-3	15	13	38	23	15
60～64	159	43	52	37	27	128	47	44	21	16	31	-4	8	16	11	73	51	22
65～69	150	48	39	46	17	109	36	40	13	20	41	12	-1	33	-3	119	85	34
70～74	105	29	38	23	15	115	41	43	17	14	-10	-12	-5	6	1	214	143	71
75～79	80	27	26	9	18	71	21	27	7	16	9	6	-1	2	2	286	200	86
80～84	71	24	30	9	8	83	19	37	8	19	-12	5	-7	1	-11	391	234	157
85～89	65	15	34	5	11	102	25	49	7	21	-37	-10	-15	-2	-10	613	311	302
90～94	48	9	30	4	5	87	14	55	3	15	-39	-5	-25	1	-10	665	251	414
95～99	24	2	18	0	4	32	4	25	0	3	-8	-2	-7	0	1	380	113	267
100～	3	0	2	0	1	5	1	3	0	1	-2	-1	-1	0	0	114	12	102

5歳階級別移動数(宮崎市)

令和4年10月1日～令和5年9月30日 (人)

年齢 階級	転入					転出					社会 増減	社会増減				死亡		
	県内		県外			県内		県外				県内		県外		男	女	
	男	女	男	女	男	女	男	女	男	女		男	女					
総数 (歳)	12,964	2,718	2,572	4,312	3,362	13,111	2,123	1,888	4,940	4,160	-147	595	684	-628	-798	4,886	2,391	2,495
0～4	785	166	150	237	232	756	174	147	244	191	29	-8	3	-7	41	11	3	8
5～9	440	91	64	136	149	413	70	67	147	129	27	21	-3	-11	20	1	1	0
10～14	291	74	55	81	81	260	48	43	82	87	31	26	12	-1	-6	1	0	1
15～19	951	246	222	249	234	1,173	118	77	545	433	-222	128	145	-296	-199	6	5	1
20～24	2,567	485	574	873	635	2,813	304	328	1,132	1,049	-246	181	246	-259	-414	9	4	5
25～29	2,091	405	444	670	572	2,219	313	356	868	682	-128	92	88	-198	-110	10	5	5
30～34	1,359	298	272	454	335	1,352	233	227	486	406	7	65	45	-32	-71	9	7	2
35～39	997	210	168	333	286	921	171	154	324	272	76	39	14	9	14	15	9	6
40～44	771	166	126	297	182	710	142	106	263	199	61	24	20	34	-17	22	17	5
45～49	641	131	103	265	142	635	133	74	248	180	6	-2	29	17	-38	46	28	18
50～54	569	110	89	240	130	555	117	69	230	139	14	-7	20	10	-9	72	44	28
55～59	490	132	59	189	110	412	112	59	150	91	78	20	0	39	19	83	55	28
60～64	317	61	38	131	87	238	54	44	79	61	79	7	-6	52	26	145	95	50
65～69	183	37	37	66	43	184	40	41	51	52	-1	-3	-4	15	-9	251	166	85
70～74	141	34	33	32	42	143	42	28	29	44	-2	-8	5	3	-2	434	285	149
75～79	102	26	30	26	20	109	29	18	20	42	-7	-3	12	6	-22	512	321	191
80～84	110	13	40	20	37	84	11	15	19	39	26	2	25	1	-2	644	388	256
85～89	86	22	33	11	20	88	10	20	16	42	-2	12	13	-5	-22	977	471	506
90～94	56	8	27	2	19	35	2	8	5	20	21	6	19	-3	-1	943	345	598
95～99	17	3	8	0	6	8	0	4	2	2	9	3	4	-2	4	539	128	411
100～	0	0	0	0	0	3	0	3	0	0	-3	0	-3	0	0	156	14	142

5歳階級別移動数(都城市)

令和4年10月1日～令和5年9月30日 (人)

年齢 階級	転入					転出					社会 増減	社会増減				死亡		
	県内		県外			県内		県外				県内		県外		男	女	
	男	女	男	女	男	女	男	女	男	女		男	女					
総数 (歳)	6,563	1,081	1,000	2,318	2,164	5,963	1,032	1,006	2,084	1,841	600	49	-6	234	323	2,397	1,152	1,245
0～4	436	84	91	138	123	311	77	71	75	88	125	7	20	63	35	5	3	2
5～9	278	49	55	91	83	173	36	35	50	52	105	13	20	41	31	1	1	0
10～14	168	29	30	49	60	149	36	35	45	33	19	-7	-5	4	27	2	1	1
15～19	467	97	54	166	150	635	84	60	287	204	-168	13	-6	-121	-54	2	2	0
20～24	1,366	125	156	517	568	1,439	171	181	551	536	-73	-46	-25	-34	32	1	0	1
25～29	1,155	146	194	438	377	1,060	163	208	381	308	95	-17	-14	57	69	4	2	2
30～34	703	140	89	243	231	596	127	129	185	155	107	13	-40	58	76	6	5	1
35～39	532	96	81	182	173	371	82	63	125	101	161	14	18	57	72	8	4	4
40～44	360	65	59	126	110	293	66	55	92	80	67	-1	4	34	30	10	5	5
45～49	284	76	49	92	67	268	58	43	92	75	16	18	6	0	-8	15	9	6
50～54	232	63	34	84	51	191	38	36	75	42	41	25	-2	9	9	28	18	10
55～59	150	34	24	51	41	118	34	18	32	34	32	0	6	19	7	31	21	10
60～64	113	29	14	40	30	75	18	11	31	15	38	11	3	9	15	62	42	20
65～69	116	22	24	45	25	71	16	16	21	18	45	6	8	24	7	92	63	29
70～74	73	12	7	34	20	60	8	11	17	24	13	4	-4	17	-4	214	151	63
75～79	36	5	6	9	16	50	7	8	11	24	-14	-2	-2	-2	-8	226	158	68
80～84	36	4	9	7	16	27	4	8	7	8	9	0	1	0	8	322	182	140
85～89	32	3	15	4	10	43	4	11	4	24	-11	-1	4	0	-14	462	234	228
90～94	20	2	7	1	10	27	2	5	2	18	-7	0	2	-1	-8	508	185	323
95～99	4	0	1	1	2	5	1	2	1	1	-1	-1	-1	0	1	307	60	247
100～	2	0	1	0	1	1	0	0	0	1	1	0	1	0	0	91	6	85

5歳階級別移動数(延岡市)

令和4年10月1日～令和5年9月30日 (人)

年齢階級 (歳)	転入		県内		県外		転出				社会増減	県内		県外		死亡		
		県内		県外		県内		県外		県内		県外		男	女			
		男	女	男	女	男	女	男	女	男		女	男			女		
総数	3,169	676	674	1,074	745	3,554	743	694	1,135	982	-385	-67	-20	-61	-237	2,079	1,014	1,065
0～4	195	51	48	49	47	191	52	48	39	52	4	-1	0	10	-5	0	0	0
5～9	100	15	26	31	28	104	26	25	22	31	-4	-11	1	9	-3	0	0	0
10～14	48	9	13	10	16	72	20	15	20	17	-24	-11	-2	-10	-1	1	1	0
15～19	222	56	39	80	47	426	61	37	184	144	-204	-5	2	-104	-97	0	0	0
20～24	685	124	133	262	166	800	105	137	300	258	-115	19	-4	-38	-92	1	0	1
25～29	550	117	124	189	120	530	104	117	168	141	20	13	7	21	-21	1	1	0
30～34	299	63	64	90	82	316	89	71	81	75	-17	-26	-7	9	7	4	2	2
35～39	204	43	47	67	47	245	52	55	87	51	-41	-9	-8	-20	-4	3	1	2
40～44	179	37	31	65	46	162	53	33	40	36	17	-16	-2	25	10	11	8	3
45～49	148	37	23	58	30	161	37	30	57	37	-13	0	-7	1	-7	19	15	4
50～54	135	42	26	38	29	120	37	23	31	29	15	5	3	7	0	28	14	14
55～59	112	33	16	43	20	108	39	17	37	15	4	-6	-1	6	5	27	17	10
60～64	82	12	14	33	23	85	25	18	26	16	-3	-13	-4	7	7	43	31	12
65～69	62	11	10	27	14	58	15	8	15	20	4	-4	2	12	-6	75	55	20
70～74	47	11	9	17	10	37	8	9	7	13	10	3	0	10	-3	178	127	51
75～79	22	3	7	8	4	35	5	12	7	11	-13	-2	-5	1	-7	186	122	64
80～84	16	2	8	2	4	38	6	12	7	13	-22	-4	-4	-5	-9	276	171	105
85～89	31	7	13	4	7	38	6	14	4	14	-7	1	-1	0	-7	447	203	244
90～94	23	3	16	0	4	24	3	11	2	8	-1	0	5	-2	-4	505	188	317
95～99	8	0	6	1	1	4	0	2	1	1	4	0	4	0	0	206	52	154
100～	1	0	1	0	0	0	0	0	0	0	1	0	1	0	0	68	6	62

5歳階級別移動数(日南市)

令和4年10月1日～令和5年9月30日 (人)

年齢階級 (歳)	転入		県内		県外		転出				社会増減	県内		県外		死亡		
		県内		県外		県内		県外		県内		県外		男	女			
		男	女	男	女	男	女	男	女	男		女	男			女		
総数	1,418	325	286	480	327	1,695	481	442	441	331	-277	-156	-156	39	-4	956	477	479
0～4	74	19	22	20	13	83	30	29	14	10	-9	-11	-7	6	3	0	0	0
5～9	36	7	6	12	11	43	13	12	8	10	-7	-6	-6	4	1	0	0	0
10～14	14	3	6	1	4	35	13	14	3	5	-21	-10	-8	-2	-1	0	0	0
15～19	141	39	23	67	12	231	55	31	101	44	-90	-16	-8	-34	-32	1	1	0
20～24	272	59	55	111	47	357	101	80	90	86	-85	-42	-25	21	-39	0	0	0
25～29	215	37	50	69	59	251	74	79	60	38	-36	-37	-29	9	21	2	2	0
30～34	164	36	33	40	55	160	49	45	41	25	4	-13	-12	-1	30	2	0	2
35～39	105	26	18	28	33	116	26	36	31	23	-11	0	-18	-3	10	3	3	0
40～44	77	20	17	19	21	74	24	18	17	15	3	-4	-1	2	6	2	2	0
45～49	67	19	4	35	9	69	18	20	18	13	-2	1	-16	17	-4	5	4	1
50～54	54	9	13	21	11	58	21	12	16	9	-4	-12	1	5	2	7	7	0
55～59	60	25	12	10	13	60	22	10	15	13	0	3	2	-5	0	10	9	1
60～64	41	7	9	20	5	35	16	11	5	3	6	-9	-2	15	2	21	17	4
65～69	34	9	4	9	12	21	5	6	4	6	13	4	-2	5	6	40	27	13
70～74	30	6	6	12	6	21	4	4	5	8	9	2	2	7	-2	79	54	25
75～79	12	1	2	2	7	18	4	6	2	6	-6	-3	-4	0	1	81	50	31
80～84	8	2	1	2	3	18	2	7	5	4	-10	0	-6	-3	-1	106	64	42
85～89	9	0	4	2	3	17	0	8	3	6	-8	0	-4	-1	-3	224	114	110
90～94	2	0	0	0	2	21	3	10	3	5	-19	-3	-10	-3	-3	212	92	120
95～99	3	1	1	0	1	6	1	3	0	2	-3	0	-2	0	-1	123	26	97
100～	0	0	0	0	0	1	0	1	0	0	-1	0	-1	0	0	38	5	33

5歳階級別移動数(小林市)

令和4年10月1日～令和5年9月30日 (人)

年齢階級	転入					転出					社会増減	死亡						
	県内		県外			県内		県外				県内		県外				
	男	女	男	女	合計	男	女	男	女	合計		男	女	男	女	合計		
総数(歳)	1,425	318	307	359	441	1,503	345	362	378	418	-78	-27	-55	-19	23	772	371	401
0～4	87	21	24	20	22	71	24	22	15	10	16	-3	2	5	12	0	0	0
5～9	36	7	10	10	9	39	13	14	5	7	-3	-6	-4	5	2	0	0	0
10～14	23	7	4	5	7	32	10	13	4	5	-9	-3	-9	1	2	0	0	0
15～19	119	28	25	17	49	164	37	34	55	38	-45	-9	-9	-38	11	1	1	0
20～24	324	52	54	89	129	325	56	56	92	121	-1	-4	-2	-3	8	0	0	0
25～29	223	38	55	54	76	255	48	60	61	86	-32	-10	-5	-7	-10	1	1	0
30～34	187	41	33	49	64	171	41	40	43	47	16	0	-7	6	17	1	1	0
35～39	90	21	16	25	28	96	27	28	28	13	-6	-6	-12	-3	15	1	1	0
40～44	63	23	18	14	8	74	22	22	15	15	-11	1	-4	-1	-7	3	2	1
45～49	50	18	5	22	5	68	15	20	17	16	-18	3	-15	5	-11	6	3	3
50～54	51	12	15	14	10	50	18	13	6	13	1	-6	2	8	-3	9	5	4
55～59	45	21	8	10	6	39	13	5	11	10	6	8	3	-1	-4	18	13	5
60～64	30	6	8	9	7	26	9	5	4	8	4	-3	3	5	-1	21	11	10
65～69	35	12	6	11	6	25	5	10	4	6	10	7	-4	7	0	40	22	18
70～74	18	1	7	5	5	18	3	2	5	8	0	-2	5	0	-3	57	39	18
75～79	17	6	4	2	5	18	2	3	7	6	-1	4	1	-5	-1	65	50	15
80～84	8	2	2	1	3	12	1	4	3	4	-4	1	-2	-2	-1	78	44	34
85～89	9	1	6	2	0	13	0	6	3	4	-4	1	0	-1	-4	177	89	88
90～94	7	1	5	0	1	6	1	4	0	1	1	0	1	0	0	167	65	102
95～99	3	0	2	0	1	1	0	1	0	0	2	0	1	0	1	87	18	69
100～	0	0	0	0	0	0	0	0	0	0	0	0	0	0	0	40	6	34

5歳階級別移動数(日向市)

令和4年10月1日～令和5年9月30日 (人)

年齢階級	転入					転出					社会増減	死亡						
	県内		県外			県内		県外				県内		県外				
	男	女	男	女	合計	男	女	男	女	合計		男	女	男	女	合計		
総数(歳)	1,921	513	497	521	390	1,943	527	504	483	429	-22	-14	-7	38	-39	947	451	496
0～4	103	27	22	28	26	119	38	47	17	17	-16	-11	-25	11	9	1	1	0
5～9	80	27	24	17	12	74	22	17	15	20	6	5	7	2	-8	0	0	0
10～14	34	15	7	7	5	45	17	16	5	7	-11	-2	-9	2	-2	0	0	0
15～19	55	21	20	6	8	168	36	23	55	54	-113	-15	-3	-49	-46	1	1	0
20～24	320	78	66	112	64	357	68	85	103	101	-37	10	-19	9	-37	0	0	0
25～29	367	93	105	87	82	320	68	80	88	84	47	25	25	-1	-2	0	0	0
30～34	233	57	59	61	56	201	70	48	41	42	32	-13	11	20	14	0	0	0
35～39	156	36	36	48	36	137	39	37	36	25	19	-3	-1	12	11	1	0	1
40～44	116	33	24	35	24	103	27	33	26	17	13	6	-9	9	7	4	3	1
45～49	103	28	25	31	19	93	39	22	24	8	10	-11	3	7	11	4	4	0
50～54	90	30	17	26	17	87	29	22	25	11	3	1	-5	1	6	10	6	4
55～59	67	19	16	18	14	53	19	10	16	8	14	0	6	2	6	17	10	7
60～64	36	11	8	14	3	36	10	10	10	6	0	1	-2	4	-3	17	14	3
65～69	38	10	10	11	7	44	15	12	9	8	-6	-5	-2	2	-1	43	30	13
70～74	41	11	11	12	7	25	7	9	4	5	16	4	2	8	2	69	44	25
75～79	22	6	7	5	4	20	7	9	3	1	2	-1	-2	2	3	87	64	23
80～84	17	0	12	3	2	23	8	6	1	8	-6	-8	6	2	-6	149	84	65
85～89	15	5	8	0	2	17	3	9	2	3	-2	2	-1	-2	-1	157	78	79
90～94	21	5	15	0	1	18	5	8	2	3	3	0	7	-2	-2	197	69	128
95～99	5	0	4	0	1	3	0	1	1	1	2	0	3	-1	0	151	38	113
100～	2	1	1	0	0	0	0	0	0	0	2	1	1	0	0	39	5	34

5歳階級別移動数(串間市)

令和4年10月1日～令和5年9月30日 (人)

年齢階級	転入	県内				県外				社会増減	県内				県外				死亡
		県内		県外		県内		県外			県内		県外		死亡				
		男	女	男	女	男	女	男	女		男	女	男	女	男	女			
総数(歳)	465	99	84	161	121	614	155	123	165	171	-149	-56	-39	-4	-50	396	209	187	
0～4	28	6	8	8	6	35	6	9	8	12	-7	0	-1	0	-6	0	0	0	
5～9	21	6	5	4	6	27	12	6	2	7	-6	-6	-1	2	-1	0	0	0	
10～14	7	2	2	2	1	13	6	3	2	2	-6	-4	-1	0	-1	0	0	0	
15～19	22	5	1	10	6	62	14	8	20	20	-40	-9	-7	-10	-14	1	1	0	
20～24	81	15	14	28	24	107	25	15	33	34	-26	-10	-1	-5	-10	0	0	0	
25～29	84	16	21	27	20	74	17	16	17	24	10	-1	5	10	-4	0	0	0	
30～34	40	8	9	10	13	63	16	15	16	16	-23	-8	-6	-6	-3	0	0	0	
35～39	28	7	4	10	7	55	20	13	11	11	-27	-13	-9	-1	-4	0	0	0	
40～44	31	8	4	9	10	25	9	3	7	6	6	-1	1	2	4	2	2	0	
45～49	30	8	2	15	5	22	3	3	12	4	8	5	-1	3	1	1	0	1	
50～54	19	7	3	7	2	25	4	6	12	3	-6	3	-3	-5	-1	3	2	1	
55～59	11	5	0	5	1	29	10	6	8	5	-18	-5	-6	-3	-4	6	5	1	
60～64	18	4	5	6	3	10	2	2	0	6	8	2	3	6	-3	8	4	4	
65～69	20	1	1	11	7	14	5	4	2	3	6	-4	-3	9	4	21	13	8	
70～74	4	0	0	2	2	7	1	1	3	2	-3	-1	-1	-1	0	29	20	9	
75～79	7	1	1	3	2	8	2	2	1	3	-1	-1	-1	2	-1	37	31	6	
80～84	6	0	1	2	3	15	1	6	5	3	-9	-1	-5	-3	0	55	27	28	
85～89	3	0	1	1	1	16	1	3	5	7	-13	-1	-2	-4	-6	76	42	34	
90～94	4	0	2	0	2	7	1	2	1	3	-3	-1	0	-1	-1	96	41	55	
95～99	1	0	0	1	0	0	0	0	0	0	1	0	0	1	0	49	18	31	
100～	0	0	0	0	0	0	0	0	0	0	0	0	0	0	0	12	3	9	

5歳階級別移動数(西都市)

令和4年10月1日～令和5年9月30日 (人)

年齢階級	転入	県内				県外				社会増減	県内				県外				死亡
		県内		県外		県内		県外			県内		県外		死亡				
		男	女	男	女	男	女	男	女		男	女	男	女	男	女			
総数(歳)	932	265	232	221	214	886	275	252	178	181	46	-10	-20	43	33	566	270	296	
0～4	57	15	17	15	10	29	8	11	7	3	28	7	6	8	7	0	0	0	
5～9	37	17	5	7	8	19	8	2	3	6	18	9	3	4	2	0	0	0	
10～14	29	14	10	3	2	15	7	5	2	1	14	7	5	1	1	0	0	0	
15～19	58	23	15	5	15	102	23	22	27	30	-44	0	-7	-22	-15	0	0	0	
20～24	176	32	36	48	60	226	50	60	61	55	-50	-18	-24	-13	5	0	0	0	
25～29	135	35	30	34	36	126	39	43	18	26	9	-4	-13	16	10	0	0	0	
30～34	91	22	21	24	24	87	35	22	14	16	4	-13	-1	10	8	1	0	1	
35～39	79	22	17	24	16	55	24	15	10	6	24	-2	2	14	10	0	0	0	
40～44	61	19	15	11	16	41	19	12	3	7	20	0	3	8	9	1	1	0	
45～49	40	16	10	12	2	34	14	10	7	3	6	2	0	5	-1	3	2	1	
50～54	27	10	9	5	3	43	15	15	8	5	-16	-5	-6	-3	-2	6	2	4	
55～59	34	9	10	10	5	19	6	6	2	5	15	3	4	8	0	10	5	5	
60～64	27	9	5	11	2	16	8	1	3	4	11	1	4	8	-2	18	12	6	
65～69	23	6	9	4	4	17	2	5	6	4	6	4	4	-2	0	20	15	5	
70～74	17	6	6	3	2	19	7	6	2	4	-2	-1	0	1	-2	40	26	14	
75～79	14	2	6	3	3	10	4	4	1	1	4	-2	2	2	2	52	35	17	
80～84	10	4	3	1	2	9	2	5	1	1	1	2	-2	0	1	68	44	24	
85～89	9	2	4	0	3	11	3	3	2	3	-2	-1	1	-2	0	125	57	68	
90～94	7	2	3	1	1	7	1	4	1	1	0	1	-1	0	0	118	41	77	
95～99	1	0	1	0	0	1	0	1	0	0	0	0	0	0	0	78	22	56	
100～	0	0	0	0	0	0	0	0	0	0	0	0	0	0	0	26	8	18	

5歳階級別移動数(えびの市)

令和4年10月1日～令和5年9月30日 (人)

年齢 階級	転入					転出					社会 増減	社会				死亡		
	県内		県外			県内		県外				県内		県外		男	女	
	男	女	男	女	男	女	男	女	男	女		男	女					
総数 (歳)	801	117	95	366	223	950	156	118	422	254	-149	-39	-23	-56	-31	418	200	218
0～4	23	7	6	7	3	24	8	6	5	5	-1	-1	0	2	-2	1	1	0
5～9	14	3	1	3	7	17	3	1	7	6	-3	0	0	-4	1	0	0	0
10～14	13	2	4	2	5	13	5	1	2	5	0	-3	3	0	0	0	0	0
15～19	243	32	6	148	57	327	28	16	204	79	-84	4	-10	-56	-22	0	0	0
20～24	114	9	17	52	36	171	22	19	82	48	-57	-13	-2	-30	-12	1	0	1
25～29	91	12	16	41	22	108	15	20	44	29	-17	-3	-4	-3	-7	1	0	1
30～34	66	17	8	20	21	62	18	8	18	18	4	-1	0	2	3	0	0	0
35～39	49	5	8	21	15	48	10	9	14	15	1	-5	-1	7	0	1	1	0
40～44	36	11	7	12	6	36	10	8	9	9	0	1	-1	3	-3	1	1	0
45～49	23	3	1	10	9	34	14	5	6	9	-11	-11	-4	4	0	3	3	0
50～54	29	2	4	16	7	17	5	2	5	5	12	-3	2	11	2	0	0	0
55～59	19	4	1	8	6	29	9	4	10	6	-10	-5	-3	-2	0	4	2	2
60～64	20	4	3	6	7	12	2	4	3	3	8	2	-1	3	4	16	13	3
65～69	23	2	6	7	8	12	5	3	1	3	11	-3	3	6	5	22	15	7
70～74	16	1	2	7	6	8	0	2	3	3	8	1	0	4	3	27	20	7
75～79	8	1	0	4	3	14	1	3	3	7	-6	0	-3	1	-4	36	21	15
80～84	4	1	0	1	2	2	0	1	1	0	2	1	-1	0	2	37	19	18
85～89	5	0	2	0	3	10	1	2	4	3	-5	-1	0	-4	0	89	48	41
90～94	4	1	2	1	0	4	0	3	0	1	0	1	-1	1	-1	103	44	59
95～99	1	0	1	0	0	2	0	1	1	0	-1	0	0	-1	0	53	8	45
100～	0	0	0	0	0	0	0	0	0	0	0	0	0	0	0	23	4	19

5歳階級別移動数(三股町)

令和4年10月1日～令和5年9月30日 (人)

年齢 階級	転入					転出					社会 増減	社会				死亡		
	県内		県外			県内		県外				県内		県外		男	女	
	男	女	男	女	男	女	男	女	男	女		男	女					
総数 (歳)	1060	334	338	190	198	950	276	302	167	205	110	58	36	23	-7	330	174	156
0～4	110	39	38	16	17	71	25	33	7	6	39	14	5	9	11	1	0	1
5～9	44	15	15	8	6	37	10	14	4	9	7	5	1	4	-3	0	0	0
10～14	45	15	19	7	4	22	5	9	1	7	23	10	10	6	-3	0	0	0
15～19	56	18	12	19	7	75	20	11	25	19	-19	-2	1	-6	-12	0	0	0
20～24	154	39	34	36	45	211	44	46	53	68	-57	-5	-12	-17	-23	1	1	0
25～29	194	59	66	29	40	159	46	62	21	30	35	13	4	8	10	1	0	1
30～34	132	46	45	14	27	102	34	35	13	20	30	12	10	1	7	0	0	0
35～39	65	21	18	13	13	49	21	14	9	5	16	0	4	4	8	1	1	0
40～44	57	17	18	12	10	60	22	17	9	12	-3	-5	1	3	-2	1	1	0
45～49	48	18	14	7	9	33	9	10	11	3	15	9	4	-4	6	4	3	1
50～54	39	11	15	6	7	33	9	12	4	8	6	2	3	2	-1	3	0	3
55～59	32	11	9	7	5	19	6	7	4	2	13	5	2	3	3	7	6	1
60～64	21	5	8	5	3	9	2	2	2	3	12	3	6	3	0	12	11	1
65～69	12	6	3	3	0	18	9	5	0	4	-6	-3	-2	3	-4	14	12	2
70～74	13	4	5	4	0	13	6	4	2	1	0	-2	1	2	-1	22	14	8
75～79	11	1	6	1	3	7	1	2	1	3	4	0	4	0	0	38	24	14
80～84	12	4	6	2	0	10	2	5	0	3	2	2	1	2	-3	58	39	19
85～89	10	4	4	1	1	15	5	8	1	1	-5	-1	-4	0	0	68	36	32
90～94	4	1	3	0	0	3	0	3	0	0	1	1	0	0	0	60	17	43
95～99	1	0	0	0	1	3	0	2	0	1	-2	0	-2	0	0	28	8	20
100～	0	0	0	0	0	1	0	1	0	0	-1	0	-1	0	0	11	1	10

5歳階級別移動数(高原町)

令和4年10月1日～令和5年9月30日 (人)

年齢階級	転入					転出					社会増減	死亡						
	県内		県外		県内		県外		県内			県外		男	女			
	男	女	男	女	男	女	男	女	男	女		男	女					
総数(歳)	195	62	62	32	39	245	74	77	54	40	-50	-12	-15	-22	-1	190	97	93
0～4	9	3	5	1	0	5	3	2	0	0	4	0	3	1	0	0	0	0
5～9	6	4	2	0	0	6	2	1	2	1	0	2	1	-2	-1	0	0	0
10～14	13	7	4	0	2	4	0	3	0	1	9	7	1	0	1	1	1	0
15～19	8	2	1	3	2	31	7	9	6	9	-23	-5	-8	-3	-7	0	0	0
20～24	28	6	7	3	12	50	12	14	15	9	-22	-6	-7	-12	3	0	0	0
25～29	25	8	6	5	6	37	11	11	11	4	-12	-3	-5	-6	2	0	0	0
30～34	15	5	7	2	1	27	11	7	6	3	-12	-6	0	-4	-2	0	0	0
35～39	15	3	6	5	1	15	3	5	6	1	0	0	1	-1	0	0	0	0
40～44	16	5	2	3	6	16	6	5	3	2	0	-1	-3	0	4	0	0	0
45～49	6	3	1	0	2	9	1	2	2	4	-3	2	-1	-2	-2	2	2	0
50～54	10	7	3	0	0	5	2	3	0	0	5	5	0	0	0	2	1	1
55～59	9	3	3	1	2	14	8	5	1	0	-5	-5	-2	0	2	1	0	1
60～64	8	4	3	0	1	5	4	0	1	0	3	0	3	-1	1	5	3	2
65～69	13	1	3	7	2	2	1	0	1	0	11	0	3	6	2	10	10	0
70～74	2	0	1	1	0	6	1	3	0	2	-4	-1	-2	1	-2	12	8	4
75～79	0	0	0	0	0	2	1	1	0	0	-2	-1	-1	0	0	15	12	3
80～84	3	1	1	1	0	3	0	1	0	2	0	1	0	1	-2	24	13	11
85～89	4	0	4	0	0	3	0	2	0	1	1	0	2	0	-1	40	20	20
90～94	3	0	3	0	0	5	1	3	0	1	-2	-1	0	0	-1	44	17	27
95～99	1	0	0	0	1	0	0	0	0	0	1	0	0	0	1	24	8	16
100～	1	0	0	0	1	0	0	0	0	0	1	0	0	0	1	10	2	8

5歳階級別移動数(国富町)

令和4年10月1日～令和5年9月30日 (人)

年齢階級	転入					転出					社会増減	死亡						
	県内		県外		県内		県外		県内			県外		男	女			
	男	女	男	女	男	女	男	女	男	女		男	女					
総数(歳)	624	193	183	135	113	660	213	235	95	117	-36	-20	-52	40	-4	333	165	168
0～4	47	24	16	4	3	47	21	18	4	4	0	3	-2	0	-1	1	0	1
5～9	22	7	6	6	3	11	2	6	1	2	11	5	0	5	1	0	0	0
10～14	8	3	1	3	1	16	3	6	2	5	-8	0	-5	1	-4	0	0	0
15～19	36	18	11	3	4	64	17	16	17	14	-28	1	-5	-14	-10	0	0	0
20～24	104	23	21	33	27	116	20	37	32	27	-12	3	-16	1	0	0	0	0
25～29	96	24	27	26	19	109	32	41	13	23	-13	-8	-14	13	-4	1	1	0
30～34	80	24	26	15	15	67	28	24	7	8	13	-4	2	8	7	0	0	0
35～39	71	25	21	13	12	48	19	16	6	7	23	6	5	7	5	0	0	0
40～44	28	9	8	6	5	39	18	11	3	7	-11	-9	-3	3	-2	0	0	0
45～49	22	8	5	2	7	33	13	14	2	4	-11	-5	-9	0	3	1	1	0
50～54	13	5	5	2	1	26	9	9	1	7	-13	-4	-4	1	-6	2	1	1
55～59	15	4	5	3	3	21	9	9	1	2	-6	-5	-4	2	1	7	3	4
60～64	16	2	3	4	7	13	5	7	0	1	3	-3	-4	4	6	7	5	2
65～69	16	2	4	9	1	9	6	2	1	0	7	-4	2	8	1	14	8	6
70～74	17	7	3	4	3	12	4	4	3	1	5	3	-1	1	2	28	19	9
75～79	9	4	4	1	0	8	4	3	1	0	1	0	1	0	0	33	22	11
80～84	5	2	3	0	0	9	1	5	1	2	-4	1	-2	-1	-2	47	26	21
85～89	9	1	6	0	2	7	1	4	0	2	2	0	2	0	0	68	41	27
90～94	8	1	6	1	0	5	1	3	0	1	3	0	3	1	-1	78	25	53
95～99	2	0	2	0	0	0	0	0	0	0	2	0	2	0	0	34	11	23
100～	0	0	0	0	0	0	0	0	0	0	0	0	0	0	0	12	2	10

5歳階級別移動数(綾町)

令和4年10月1日～令和5年9月30日 (人)

年齢階級	転入	県内				県外				社会増減	県内				県外				死亡
		県内		県外		県内		県外			県内		県外		死亡				
		男	女	男	女	男	女	男	女		男	女	男	女	男	女			
総数(歳)	236	77	66	44	49	227	79	81	38	29	9	-2	-15	6	20	108	44	64	
0~4	16	8	5	1	2	21	10	11	0	0	-5	-2	-6	1	2	0	0	0	
5~9	7	2	2	2	1	6	4	0	0	2	1	-2	2	2	-1	0	0	0	
10~14	7	1	2	3	1	10	8	1	1	0	-3	-7	1	2	1	0	0	0	
15~19	12	5	3	2	2	24	6	6	6	6	-12	-1	-3	-4	-4	0	0	0	
20~24	30	9	7	8	6	36	14	9	8	5	-6	-5	-2	0	1	0	0	0	
25~29	28	11	10	3	4	35	11	13	9	2	-7	0	-3	-6	2	0	0	0	
30~34	18	5	5	2	6	9	2	6	1	0	9	3	-1	1	6	0	0	0	
35~39	15	6	5	0	4	15	4	9	0	2	0	2	-4	0	2	0	0	0	
40~44	17	7	4	3	3	22	7	7	4	4	-5	0	-3	-1	-1	0	0	0	
45~49	9	2	1	5	1	9	5	2	2	0	0	-3	-1	3	1	0	0	0	
50~54	13	4	2	2	5	12	2	4	2	4	1	2	-2	0	1	2	1	1	
55~59	8	3	3	0	2	4	2	1	0	1	4	1	2	0	1	0	0	0	
60~64	15	3	3	3	6	4	0	2	1	1	11	3	1	2	5	0	0	0	
65~69	17	6	4	5	2	4	0	2	1	1	13	6	2	4	1	7	5	2	
70~74	8	2	2	3	1	1	0	0	1	0	7	2	2	2	1	6	5	1	
75~79	2	1	1	0	0	4	1	2	1	0	-2	0	-1	-1	0	13	6	7	
80~84	9	2	3	2	2	5	3	0	1	1	4	-1	3	1	1	14	9	5	
85~89	1	0	1	0	0	2	0	2	0	0	-1	0	-1	0	0	19	7	12	
90~94	3	0	2	0	1	3	0	3	0	0	0	0	-1	0	1	28	8	20	
95~99	1	0	1	0	0	1	0	1	0	0	0	0	0	0	0	16	3	13	
100~	0	0	0	0	0	0	0	0	0	0	0	0	0	0	0	3	0	3	

5歳階級別移動数(高鍋町)

令和4年10月1日～令和5年9月30日 (人)

年齢階級	転入	県内				県外				社会増減	県内				県外				死亡
		県内		県外		県内		県外			県内		県外		死亡				
		男	女	男	女	男	女	男	女		男	女	男	女	男	女			
総数(歳)	879	267	266	159	187	940	298	289	179	174	-61	-31	-23	-20	13	308	152	156	
0~4	64	15	20	16	13	68	23	27	9	9	-4	-8	-7	7	4	1	1	0	
5~9	36	6	7	10	13	29	6	12	3	8	7	0	-5	7	5	0	0	0	
10~14	26	6	6	7	7	12	5	5	2	0	14	1	1	5	7	0	0	0	
15~19	60	19	20	9	12	75	16	23	17	19	-15	3	-3	-8	-7	0	0	0	
20~24	172	57	52	25	38	197	57	46	52	42	-25	0	6	-27	-4	0	0	0	
25~29	109	29	44	16	20	128	39	37	28	24	-19	-10	7	-12	-4	0	0	0	
30~34	90	35	23	15	17	94	39	30	14	11	-4	-4	-7	1	6	1	1	0	
35~39	69	20	20	13	16	67	26	19	10	12	2	-6	1	3	4	2	1	1	
40~44	53	12	14	16	11	44	14	10	8	12	9	-2	4	8	-1	2	2	0	
45~49	61	18	17	12	14	56	21	11	14	10	5	-3	6	-2	4	2	1	1	
50~54	42	16	12	6	8	30	7	14	7	2	12	9	-2	-1	6	0	0	0	
55~59	30	15	4	6	5	32	17	11	3	1	-2	-2	-7	3	4	4	1	3	
60~64	14	4	5	3	2	24	8	9	5	2	-10	-4	-4	-2	0	11	6	5	
65~69	15	5	5	2	3	15	5	4	2	4	0	0	1	0	-1	15	12	3	
70~74	11	1	7	2	1	18	6	7	2	3	-7	-5	0	0	-2	27	16	11	
75~79	10	5	3	0	2	10	1	6	0	3	0	4	-3	0	-1	35	25	10	
80~84	7	2	3	0	2	18	4	6	3	5	-11	-2	-3	-3	-3	44	22	22	
85~89	7	2	1	1	3	11	3	5	0	3	-4	-1	-4	1	0	64	36	28	
90~94	2	0	2	0	0	11	1	6	0	4	-9	-1	-4	0	-4	60	18	42	
95~99	1	0	1	0	0	1	0	1	0	0	0	0	0	0	0	34	10	24	
100~	0	0	0	0	0	0	0	0	0	0	0	0	0	0	0	6	0	6	

5歳階級別移動数(新富町)

令和4年10月1日～令和5年9月30日 (人)

年齢 階級	転入					転出					社会 増減	死亡						
	県内		県外		県内		県外		県内			県外		男	女			
	男	女	男	女	男	女	男	女	男	女		男	女					
総数 (歳)	866	170	194	316	186	896	218	201	273	204	-30	-48	-7	43	-18	250	120	130
0～4	58	18	20	11	9	47	10	12	12	13	11	8	8	-1	-4	0	0	0
5～9	33	5	7	11	10	33	6	6	9	12	0	-1	1	2	-2	0	0	0
10～14	22	3	10	2	7	23	5	8	3	7	-1	-2	2	-1	0	0	0	0
15～19	63	6	12	33	12	78	20	11	25	22	-15	-14	1	8	-10	0	0	0
20～24	166	18	18	74	56	187	48	29	55	55	-21	-30	-11	19	1	1	0	1
25～29	149	16	25	72	36	169	32	37	69	31	-20	-16	-12	3	5	1	1	0
30～34	95	23	28	30	14	96	21	19	35	21	-1	2	9	-5	-7	0	0	0
35～39	63	18	13	17	15	56	9	14	22	11	7	9	-1	-5	4	0	0	0
40～44	52	16	12	19	5	49	15	9	18	7	3	1	3	1	-2	1	0	1
45～49	46	12	10	19	5	52	17	14	13	8	-6	-5	-4	6	-3	2	2	0
50～54	27	5	5	14	3	29	4	15	6	4	-2	1	-10	8	-1	3	1	2
55～59	24	8	9	3	4	23	13	6	1	3	1	-5	3	2	1	2	2	0
60～64	20	5	10	2	3	9	4	4	1	0	11	1	6	1	3	7	5	2
65～69	13	5	2	4	2	9	3	3	1	2	4	2	-1	3	0	6	3	3
70～74	10	4	3	1	2	16	7	5	1	3	-6	-3	-2	0	-1	17	10	7
75～79	9	3	3	2	1	7	1	4	0	2	2	2	-1	2	-1	27	20	7
80～84	7	2	2	1	2	4	1	1	1	1	3	1	1	0	1	36	18	18
85～89	5	2	2	1	0	7	1	3	1	2	-2	1	-1	0	-2	48	24	24
90～94	3	1	2	0	0	2	1	1	0	0	1	0	1	0	0	57	26	31
95～99	0	0	0	0	0	0	0	0	0	0	0	0	0	0	0	33	8	25
100～	1	0	1	0	0	0	0	0	0	0	1	0	1	0	0	9	0	9

5歳階級別移動数(西米良村)

令和4年10月1日～令和5年9月30日 (人)

年齢 階級	転入					転出					社会 増減	死亡						
	県内		県外		県内		県外		県内			県外		男	女			
	男	女	男	女	男	女	男	女	男	女		男	女					
総数 (歳)	45	21	14	7	3	63	31	16	5	11	-18	-10	-2	2	-8	33	15	18
0～4	1	1	0	0	0	4	1	0	1	2	-3	0	0	-1	-2	0	0	0
5～9	4	2	2	0	0	9	5	3	0	1	-5	-3	-1	0	-1	0	0	0
10～14	3	1	1	1	0	6	3	3	0	0	-3	-2	-2	1	0	0	0	0
15～19	0	0	0	0	0	2	1	-1	1	1	-2	-1	1	-1	-1	0	0	0
20～24	3	2	0	1	0	6	3	1	1	1	-3	-1	-1	0	-1	0	0	0
25～29	4	1	1	1	1	5	1	1	0	3	-1	0	0	1	-2	0	0	0
30～34	4	2	2	0	0	1	0	0	0	1	3	2	2	0	-1	0	0	0
35～39	4	1	3	0	0	7	3	3	0	1	-3	-2	0	0	-1	0	0	0
40～44	6	4	1	1	0	5	3	1	1	0	1	1	0	0	0	0	0	0
45～49	3	1	2	0	0	4	1	3	0	0	-1	0	-1	0	0	0	0	0
50～54	5	3	1	1	0	5	3	1	1	0	0	0	0	0	0	0	0	0
55～59	2	2	0	0	0	3	3	0	0	0	-1	-1	0	0	0	0	0	0
60～64	3	1	0	1	1	2	1	0	0	1	1	0	0	1	0	0	0	0
65～69	0	0	0	0	0	1	0	1	0	0	-1	0	-1	0	0	0	0	0
70～74	0	0	0	0	0	1	1	0	0	0	-1	-1	0	0	0	1	1	0
75～79	2	0	0	1	1	0	0	0	0	0	2	0	0	1	1	2	2	0
80～84	0	0	0	0	0	1	1	0	0	0	-1	-1	0	0	0	7	2	5
85～89	1	0	1	0	0	2	1	1	0	0	-1	-1	0	0	0	4	2	2
90～94	0	0	0	0	0	-1	0	-1	0	0	1	0	1	0	0	9	6	3
95～99	0	0	0	0	0	0	0	0	0	0	0	0	0	0	0	8	2	6
100～	0	0	0	0	0	0	0	0	0	0	0	0	0	0	0	2	0	2

5歳階級別移動数(木城町)

令和4年10月1日～令和5年9月30日 (人)

年齢階級	転入		県内		県外		転出		県内		県外		社会増減	県内		県外		死亡		
			男	女	男	女	男	女	男	女	男	女		増減	男	女	男	女	男	女
総数(歳)	138		48	58	14	18	157	59	64	20	14		-19	-11	-6	-6	4	97	60	37
0~4	15		7	6	2	0	12	3	4	3	2		3	4	2	-1	-2	0	0	0
5~9	8		1	4	2	1	6	5	0	1	0		2	-4	4	1	1	0	0	0
10~14	6		3	1	1	1	5	1	4	0	0		1	2	-3	1	1	0	0	0
15~19	6		1	5	0	0	24	10	9	2	3		-18	-9	-4	-2	-3	0	0	0
20~24	17		4	8	3	2	27	12	8	5	2		-10	-8	0	-2	0	0	0	0
25~29	21		8	6	2	5	21	6	7	5	3		0	2	-1	-3	2	0	0	0
30~34	13		5	6	1	1	13	5	5	2	1		0	0	1	-1	0	0	0	0
35~39	11		6	3	0	2	7	4	3	0	0		4	2	0	0	2	0	0	0
40~44	7		3	1	0	3	11	5	5	0	1		-4	-2	-4	0	2	1	1	0
45~49	3		1	1	0	1	7	3	3	1	0		-4	-2	-2	-1	1	0	0	0
50~54	6		1	3	1	1	2	0	2	0	0		4	1	1	1	1	0	0	0
55~59	1		0	1	0	0	1	0	1	0	0		0	0	0	0	0	0	0	0
60~64	4		1	2	1	0	7	2	3	1	1		-3	-1	-1	0	-1	3	3	0
65~69	6		1	4	1	0	1	1	0	0	0		5	0	4	1	0	4	1	3
70~74	6		3	3	0	0	6	0	6	0	0		0	3	-3	0	0	15	11	4
75~79	2		1	1	0	0	2	2	0	0	0		0	-1	1	0	0	5	4	1
80~84	2		1	1	0	0	1	0	0	0	1		1	1	1	0	-1	11	9	2
85~89	2		1	1	0	0	2	0	2	0	0		0	1	-1	0	0	27	18	9
90~94	2		0	1	0	1	1	0	1	0	0		1	0	0	0	1	14	5	9
95~99	0		0	0	0	0	1	0	1	0	0		-1	0	-1	0	0	13	7	6
100~	0		0	0	0	0	0	0	0	0	0		0	0	0	0	0	4	1	3

5歳階級別移動数(川南町)

令和4年10月1日～令和5年9月30日 (人)

年齢階級	転入		県内		県外		転出		県内		県外		社会増減	県内		県外		死亡		
			男	女	男	女	男	女	男	女	男	女		増減	男	女	男	女	男	女
総数(歳)	581		132	157	108	184	519	132	150	87	150		62	0	7	21	34	268	128	140
0~4	36		19	9	4	4	24	12	8	1	3		12	7	1	3	1	1	0	1
5~9	20		9	5	3	3	15	7	5	1	2		5	2	0	2	1	1	1	0
10~14	7		2	5	0	0	14	6	3	4	1		-7	-4	2	-4	-1	0	0	0
15~19	33		5	6	4	18	45	5	16	13	11		-12	0	-10	-9	7	0	0	0
20~24	136		16	28	30	62	125	17	24	27	57		11	-1	4	3	5	0	0	0
25~29	103		15	24	21	43	99	19	31	13	36		4	-4	-7	8	7	0	0	0
30~34	61		17	12	14	18	54	12	22	7	13		7	5	-10	7	5	0	0	0
35~39	38		9	12	10	7	24	12	3	4	5		14	-3	9	6	2	3	3	0
40~44	24		10	8	3	3	15	4	4	3	4		9	6	4	0	-1	1	1	0
45~49	24		5	7	6	6	24	6	8	5	5		0	-1	-1	1	1	1	0	1
50~54	17		3	4	5	5	21	10	3	3	5		-4	-7	1	2	0	1	0	1
55~59	14		4	7	1	2	15	6	4	2	3		-1	-2	3	-1	-1	5	2	3
60~64	9		3	3	2	1	8	3	4	1	0		1	0	-1	1	1	4	1	3
65~69	14		5	3	3	3	9	1	7	1	0		5	4	-4	2	3	8	4	4
70~74	7		1	5	0	1	9	6	2	0	1		-2	-5	3	0	0	19	16	3
75~79	13		6	4	0	3	4	1	1	1	1		9	5	3	-1	2	29	21	8
80~84	8		2	5	0	1	8	4	2	0	2		0	-2	3	0	-1	32	23	9
85~89	6		0	2	2	2	2	0	0	1	1		4	0	2	1	1	52	22	30
90~94	3		1	2	0	0	4	1	3	0	0		-1	0	-1	0	0	59	20	39
95~99	7		0	5	0	2	0	0	0	0	0		7	0	5	0	2	40	13	27
100~	1		0	1	0	0	0	0	0	0	0		1	0	1	0	0	12	1	11

5歳階級別移動数(都農町)

令和4年10月1日～令和5年9月30日 (人)

年齢階級	転入	県内				県外				社会増減	県内				県外				死亡		
		県内		県外		県内		県外			県内		県外		死亡						
		男	女	男	女	男	女	男	女		男	女	男	女	男	女					
総数(歳)	332	88	85	93	66	365	114	106	77	68	-33	-26	-21	16	-2	155	73	82			
0~4	32	11	11	5	5	24	10	9	3	2	8	1	2	2	3	1	1	0			
5~9	17	8	7	2	0	9	2	5	0	2	8	6	2	2	-2	0	0	0			
10~14	5	1	1	1	2	4	1	1	0	2	1	0	0	1	0	0	0	0			
15~19	24	6	4	11	3	39	8	9	10	12	-15	-2	-5	1	-9	0	0	0			
20~24	63	12	14	22	15	79	14	18	21	26	-16	-2	-4	1	-11	0	0	0			
25~29	44	5	10	18	11	49	18	14	13	4	-5	-13	-4	5	7	0	0	0			
30~34	49	15	18	5	11	33	17	6	8	2	16	-2	12	-3	9	0	0	0			
35~39	18	5	6	4	3	23	14	2	5	2	-5	-9	4	-1	1	0	0	0			
40~44	15	4	3	4	4	13	5	0	3	5	2	-1	3	1	-1	1	1	0			
45~49	15	3	3	7	2	16	4	6	3	3	-1	-1	-3	4	-1	0	0	0			
50~54	6	2	1	1	2	22	8	8	3	3	-16	-6	-7	-2	-1	1	1	0			
55~59	14	3	1	6	4	12	2	5	4	1	2	1	-4	2	3	2	2	0			
60~64	6	2	0	2	2	10	4	3	1	2	-4	-2	-3	1	0	3	1	2			
65~69	6	4	1	1	0	10	2	6	1	1	-4	2	-5	0	-1	5	4	1			
70~74	8	4	2	2	0	3	0	2	1	0	5	4	0	1	0	17	10	7			
75~79	2	0	0	1	1	6	2	2	1	1	-4	-2	-2	0	0	14	8	6			
80~84	4	2	1	1	0	2	1	1	0	0	2	1	0	1	0	18	10	8			
85~89	2	0	1	0	1	3	0	3	0	0	-1	0	-2	0	1	34	17	17			
90~94	1	1	0	0	0	2	1	1	0	0	-1	0	-1	0	0	29	12	17			
95~99	1	0	1	0	0	6	1	5	0	0	-5	-1	-4	0	0	23	6	17			
100~	0	0	0	0	0	0	0	0	0	0	0	0	0	0	0	7	0	7			

5歳階級別移動数(門川町)

令和4年10月1日～令和5年9月30日 (人)

年齢階級	転入	県内				県外				社会増減	県内				県外				死亡		
		県内		県外		県内		県外			県内		県外		死亡						
		男	女	男	女	男	女	男	女		男	女	男	女	男	女					
総数(歳)	561	191	178	96	96	566	183	186	112	85	-5	8	-8	-16	11	277	138	139			
0~4	32	15	15	1	1	37	14	15	6	2	-5	1	0	-5	-1	0	0	0			
5~9	11	3	6	1	1	20	7	10	0	3	-9	-4	-4	1	-2	0	0	0			
10~14	9	5	1	2	1	9	5	4	0	0	0	0	-3	2	1	0	0	0			
15~19	38	11	6	8	13	66	9	11	27	19	-28	2	-5	-19	-6	0	0	0			
20~24	108	31	20	28	29	113	26	27	35	25	-5	5	-7	-7	4	0	0	0			
25~29	83	23	28	15	17	104	43	32	18	11	-21	-20	-4	-3	6	2	2	0			
30~34	49	21	16	8	4	44	17	13	7	7	5	4	3	1	-3	1	1	0			
35~39	37	15	13	4	5	41	13	19	5	4	-4	2	-6	-1	1	1	1	0			
40~44	32	12	9	6	5	27	12	8	2	5	5	0	1	4	0	0	0	0			
45~49	28	10	13	3	2	24	7	9	6	2	4	3	4	-3	0	8	5	3			
50~54	23	7	6	4	6	12	5	4	2	1	11	2	2	2	5	4	4	0			
55~59	18	6	4	5	3	15	8	5	1	1	3	-2	-1	4	2	1	0	1			
60~64	21	7	12	2	0	11	5	6	0	0	10	2	6	2	0	9	6	3			
65~69	20	8	5	5	2	10	3	5	0	2	10	5	0	5	0	11	6	5			
70~74	9	3	4	1	1	12	4	4	2	2	-3	-1	0	-1	-1	18	9	9			
75~79	13	4	4	3	2	8	3	3	1	1	5	1	1	2	1	27	20	7			
80~84	8	4	4	0	0	6	0	6	0	0	2	4	-2	0	0	41	26	15			
85~89	10	3	5	0	2	3	1	2	0	0	7	2	3	0	2	51	25	26			
90~94	10	3	5	0	2	3	0	3	0	0	7	3	2	0	2	60	23	37			
95~99	2	0	2	0	0	1	1	0	0	0	1	-1	2	0	0	32	8	24			
100~	0	0	0	0	0	0	0	0	0	0	0	0	0	0	0	11	2	9			

5歳階級別移動数(諸塚村)

令和4年10月1日～令和5年9月30日 (人)

年齢階級	転入					転出					社会増減	死亡						
	県内		県外		県内		県外		県内			県外		男	女			
	男	女	男	女	男	女	男	女	男	女		男	女					
総数(歳)	49	22	10	9	8	64	28	20	11	5	-15	-6	-10	-2	3	41	22	19
0~4	6	3	0	3	0	1	1	0	0	0	5	2	0	3	0	0	0	0
5~9	2	0	1	1	0	0	0	0	0	0	2	0	1	1	0	0	0	0
10~14	1	0	0	1	0	1	1	0	0	0	0	-1	0	1	0	0	0	0
15~19	2	1	1	0	0	8	3	2	3	0	-6	-2	-1	-3	0	0	0	0
20~24	7	3	3	0	1	12	4	4	3	1	-5	-1	-1	-3	0	0	0	0
25~29	3	2	0	1	0	8	2	3	3	0	-5	0	-3	-2	0	0	0	0
30~34	7	3	2	1	1	5	2	2	1	0	2	1	0	0	1	0	0	0
35~39	2	2	0	0	0	2	0	1	0	1	0	2	-1	0	-1	0	0	0
40~44	1	1	0	0	0	5	3	1	0	1	-4	-2	-1	0	-1	1	0	1
45~49	3	0	1	0	2	3	2	1	0	0	0	-2	0	0	0	2	1	1
50~54	3	2	0	0	1	5	4	1	0	0	-2	-2	-1	0	1	1	0	1
55~59	4	3	1	0	0	2	1	0	0	1	2	2	1	0	-1	0	0	0
60~64	2	1	0	1	0	3	1	1	1	0	-1	0	-1	0	0	0	0	0
65~69	1	0	1	0	0	3	1	1	0	1	-2	-1	0	0	-1	2	2	0
70~74	4	0	0	1	3	0	0	0	0	0	4	0	0	1	3	2	2	0
75~79	1	1	0	0	0	0	0	0	0	0	1	1	0	0	0	1	1	0
80~84	0	0	0	0	0	0	0	0	0	0	0	0	0	0	0	4	2	2
85~89	0	0	0	0	0	2	1	1	0	0	-2	-1	-1	0	0	10	8	2
90~94	0	0	0	0	0	4	2	2	0	0	-4	-2	-2	0	0	10	5	5
95~99	0	0	0	0	0	0	0	0	0	0	0	0	0	0	0	7	1	6
100~	0	0	0	0	0	0	0	0	0	0	0	0	0	0	0	2	0	2

5歳階級別移動数(椎葉村)

令和4年10月1日～令和5年9月30日 (人)

年齢階級	転入					転出					社会増減	死亡						
	県内		県外		県内		県外		県内			県外		男	女			
	男	女	男	女	男	女	男	女	男	女		男	女					
総数(歳)	62	28	11	14	9	105	43	34	17	11	-43	-15	-23	-3	-2	56	26	30
0~4	0	0	0	0	0	5	2	2	0	1	-5	-2	-2	0	-1	0	0	0
5~9	1	1	0	0	0	9	6	3	0	0	-8	-5	-3	0	0	0	0	0
10~14	1	0	0	1	0	3	2	1	0	0	-2	-2	-1	1	0	0	0	0
15~19	2	0	2	0	0	6	2	1	2	1	-4	-2	1	-2	-1	0	0	0
20~24	5	1	0	3	1	14	2	5	3	4	-9	-1	-5	0	-3	0	0	0
25~29	10	3	0	4	3	6	2	0	3	1	4	1	0	1	2	0	0	0
30~34	7	4	1	0	2	6	3	2	1	0	1	1	-1	-1	2	0	0	0
35~39	8	1	3	3	1	16	6	7	1	2	-8	-5	-4	2	-1	0	0	0
40~44	4	2	1	0	1	5	1	2	2	0	-1	1	-1	-2	1	0	0	0
45~49	6	5	1	0	0	6	2	3	1	0	0	3	-2	-1	0	1	1	0
50~54	7	4	1	2	0	5	3	1	1	0	2	1	0	1	0	1	1	0
55~59	7	5	1	0	1	9	6	0	1	2	-2	-1	1	-1	-1	0	0	0
60~64	1	0	1	0	0	2	0	1	1	0	-1	0	0	-1	0	0	0	0
65~69	0	0	0	0	0	1	0	0	1	0	-1	0	0	-1	0	3	2	1
70~74	0	0	0	0	0	1	1	0	0	0	-1	-1	0	0	0	1	1	0
75~79	1	1	0	0	0	1	1	0	0	0	0	0	0	0	0	4	2	2
80~84	1	1	0	0	0	0	0	0	0	0	1	1	0	0	0	2	2	0
85~89	0	0	0	0	0	4	2	2	0	0	-4	-2	-2	0	0	14	7	7
90~94	1	0	0	1	0	5	2	3	0	0	-4	-2	-3	1	0	21	8	13
95~99	0	0	0	0	0	0	0	0	0	0	0	0	0	0	0	9	2	7
100~	0	0	0	0	0	1	0	1	0	0	-1	0	-1	0	0	0	0	0

5歳階級別移動数(美郷町)

令和4年10月1日～令和5年9月30日 (人)

年齢階級	転入		県内		県外		転出		県内		県外		社会増減	県内		県外		死亡		
		男	女	男	女	男	女	男	女	男	女	男		女	男	女	男	女	男	女
総数(歳)	149	58	50	20	21	193	86	77	12	18	-44	-28	-27	8	3	144	65	79		
0~4	10	6	3	0	1	11	6	3	1	1	-1	0	0	-1	0	0	0	0	0	
5~9	7	4	2	1	0	11	8	3	0	0	-4	-4	-1	1	0	0	0	0	0	
10~14	5	1	4	0	0	6	5	1	0	0	-1	-4	3	0	0	0	0	0	0	
15~19	9	6	3	0	0	12	7	3	1	1	-3	-1	0	-1	-1	0	0	0	0	
20~24	19	6	5	4	4	29	17	8	2	2	-10	-11	-3	2	2	0	0	0	0	
25~29	20	9	4	3	4	12	5	5	1	1	8	4	-1	2	3	0	0	0	0	
30~34	12	4	3	2	3	19	6	11	0	2	-7	-2	-8	2	1	0	0	0	0	
35~39	6	3	2	1	0	14	6	6	0	2	-8	-3	-4	1	-2	0	0	0	0	
40~44	10	5	3	1	1	13	6	4	2	1	-3	-1	-1	-1	0	1	1	0	0	
45~49	13	5	3	2	3	12	2	8	1	1	1	3	-5	1	2	1	0	1	1	
50~54	9	4	4	0	1	7	4	2	0	1	2	0	2	0	0	1	1	0	0	
55~59	7	2	4	1	0	7	2	4	1	0	0	0	0	0	0	6	4	2	2	
60~64	4	1	1	2	0	4	2	0	1	1	0	-1	1	1	-1	4	3	1	1	
65~69	5	1	2	1	1	1	0	1	0	0	4	1	1	1	1	2	2	0	0	
70~74	1	0	0	0	1	4	3	1	0	0	-3	-3	-1	0	1	9	6	3	3	
75~79	1	0	0	0	1	4	0	1	0	3	-3	0	-1	0	-2	10	7	3	3	
80~84	2	1	1	0	0	8	0	6	1	1	-6	1	-5	-1	-1	14	9	5	5	
85~89	1	0	1	0	0	7	5	1	1	0	-6	-5	0	-1	0	24	4	20	20	
90~94	6	0	3	2	1	6	1	4	0	1	0	-1	-1	2	0	44	18	26	26	
95~99	2	0	2	0	0	5	0	5	0	0	-3	0	-3	0	0	20	8	12	12	
100~	0	0	0	0	0	1	1	0	0	0	-1	-1	0	0	0	8	2	6	6	

5歳階級別移動数(高千穂町)

令和4年10月1日～令和5年9月30日 (人)

年齢階級	転入		県内		県外		転出		県内		県外		社会増減	県内		県外		死亡		
		男	女	男	女	男	女	男	女	男	女	男		女	男	女	男	女	男	女
総数(歳)	305	93	81	71	60	435	115	124	87	109	-130	-22	-43	-16	-49	235	113	122		
0~4	18	2	6	7	3	19	4	7	4	4	-1	-2	-1	3	-1	0	0	0	0	
5~9	8	0	5	1	2	18	4	10	2	2	-10	-4	-5	-1	0	0	0	0	0	
10~14	8	4	4	0	0	15	11	4	0	0	-7	-7	0	0	0	0	0	0	0	
15~19	21	7	9	1	4	51	9	13	17	12	-30	-2	-4	-16	-8	0	0	0	0	
20~24	44	8	12	13	11	66	8	11	20	27	-22	0	1	-7	-16	0	0	0	0	
25~29	51	10	12	16	13	47	8	11	13	15	4	2	1	3	-2	0	0	0	0	
30~34	31	11	5	5	10	42	12	8	9	13	-11	-1	-3	-4	-3	0	0	0	0	
35~39	18	4	7	2	5	33	10	13	3	7	-15	-6	-6	-1	-2	0	0	0	0	
40~44	21	9	6	4	2	20	7	8	2	3	1	2	-2	2	-1	0	0	0	0	
45~49	20	8	5	3	4	16	5	4	3	4	4	3	1	0	0	1	1	0	0	
50~54	13	8	0	4	1	15	10	2	0	3	-2	-2	-2	4	-2	2	1	1	1	
55~59	22	13	3	4	2	17	12	1	3	1	5	1	2	1	1	2	2	0	0	
60~64	8	3	0	4	1	10	4	1	3	2	-2	-1	-1	1	-1	3	3	0	0	
65~69	8	3	1	4	0	10	1	3	3	3	-2	2	-2	1	-3	12	9	3	3	
70~74	6	0	2	3	1	9	2	3	3	1	-3	-2	-1	0	0	12	8	4	4	
75~79	1	0	0	0	1	6	3	1	0	2	-5	-3	-1	0	-1	20	14	6	6	
80~84	0	0	0	0	0	5	1	3	0	1	-5	-1	-3	0	-1	26	13	13	13	
85~89	3	1	2	0	0	15	2	7	1	5	-12	-1	-5	-1	-5	54	27	27	27	
90~94	1	1	0	0	0	14	1	9	1	3	-13	0	-9	-1	-3	58	23	35	35	
95~99	3	1	2	0	0	7	1	5	0	1	-4	0	-3	0	-1	34	11	23	23	
100~	0	0	0	0	0	0	0	0	0	0	0	0	0	0	0	11	1	10	10	

5歳階級別移動数(日之影町)

令和4年10月1日～令和5年9月30日 (人)

年齢階級	転入					転出					社会増減	社会増減				死亡		
	県内		県外			県内		県外				県内		県外		男	女	
	男	女	男	女	男	女	男	女	男	女		男	女					
総数(歳)	80	22	26	17	15	134	44	50	15	25	-54	-22	-24	2	-10	75	38	37
0~4	4	1	2	0	1	4	1	1	0	2	0	0	1	0	-1	0	0	0
5~9	2	1	1	0	0	5	2	3	0	0	-3	-1	-2	0	0	0	0	0
10~14	7	4	3	0	0	5	1	4	0	0	2	3	-1	0	0	0	0	0
15~19	3	3	0	0	0	13	5	3	3	2	-10	-2	-3	-3	-2	0	0	0
20~24	12	0	3	5	4	29	6	7	6	10	-17	-6	-4	-1	-6	0	0	0
25~29	7	1	1	3	2	10	3	4	2	1	-3	-2	-3	1	1	0	0	0
30~34	10	5	4	0	1	7	3	3	0	1	3	2	1	0	0	0	0	0
35~39	8	1	4	2	1	6	1	3	1	1	2	0	1	1	0	0	0	0
40~44	6	0	2	1	3	8	3	5	0	0	-2	-3	-3	1	3	0	0	0
45~49	2	1	0	1	0	4	2	1	0	1	-2	-1	-1	1	-1	1	1	0
50~54	6	2	1	2	1	6	6	0	0	0	0	-4	1	2	1	0	0	0
55~59	5	2	2	1	0	7	4	1	1	1	-2	-2	1	0	-1	0	0	0
60~64	1	0	0	1	0	2	1	0	1	0	-1	-1	0	0	0	2	2	0
65~69	2	0	1	1	0	3	2	0	0	1	-1	-2	1	1	-1	2	1	1
70~74	0	0	0	0	0	1	0	0	1	0	-1	0	0	-1	0	2	2	0
75~79	2	0	0	0	2	1	0	1	0	0	1	0	-1	0	2	3	3	0
80~84	0	0	0	0	0	1	1	0	0	0	-1	-1	0	0	0	7	7	0
85~89	2	1	1	0	0	9	1	4	0	4	-7	0	-3	0	-4	20	8	12
90~94	1	0	1	0	0	9	2	6	0	1	-8	-2	-5	0	-1	21	11	10
95~99	0	0	0	0	0	3	0	3	0	0	-3	0	-3	0	0	14	3	11
100~	0	0	0	0	0	1	0	1	0	0	-1	0	-1	0	0	3	0	3

5歳階級別移動数(五ヶ瀬町)

令和4年10月1日～令和5年9月30日 (人)

年齢階級	転入					転出					社会増減	社会増減				死亡		
	県内		県外			県内		県外				県内		県外		男	女	
	男	女	男	女	男	女	男	女	男	女		男	女					
総数(歳)	143	52	51	22	18	204	68	62	33	41	-61	-16	-11	-11	-23	76	50	26
0~4	3	2	0	1	0	5	3	0	1	1	-2	-1	0	0	-1	0	0	0
5~9	4	1	3	0	0	13	6	5	2	0	-9	-5	-2	-2	0	0	0	0
10~14	39	19	19	0	1	14	8	6	0	0	25	11	13	0	1	0	0	0
15~19	2	2	0	0	0	46	20	16	3	7	-44	-18	-16	-3	-7	0	0	0
20~24	7	2	2	0	3	21	2	7	4	8	-14	0	-5	-4	-5	0	0	0
25~29	14	3	3	2	6	18	5	3	4	6	-4	-2	0	-2	0	0	0	0
30~34	12	5	4	3	0	9	2	1	4	2	3	3	3	-1	-2	0	0	0
35~39	11	4	2	3	2	13	5	5	2	1	-2	-1	-3	1	1	0	0	0
40~44	10	2	3	4	1	8	2	4	2	0	2	0	-1	2	1	2	2	0
45~49	5	2	3	0	0	8	3	1	2	2	-3	-1	2	-2	-2	0	0	0
50~54	11	3	6	2	0	6	4	1	0	1	5	-1	5	2	-1	1	1	0
55~59	5	4	0	0	1	5	3	0	0	2	0	1	0	0	-1	1	1	0
60~64	6	1	1	4	0	5	1	1	1	2	1	0	0	3	-2	3	2	1
65~69	2	1	0	0	1	3	1	0	1	1	-1	0	0	-1	0	4	4	0
70~74	3	0	1	1	1	3	0	2	1	0	0	0	-1	0	1	6	5	1
75~79	1	0	0	0	1	1	0	0	1	0	0	0	0	-1	1	10	9	1
80~84	3	0	0	2	1	2	0	1	1	0	1	0	-1	1	1	6	4	2
85~89	2	0	2	0	0	8	2	2	2	2	-6	-2	0	-2	-2	16	9	7
90~94	0	0	0	0	0	11	0	5	2	4	-11	0	-5	-2	-4	13	9	4
95~99	3	1	2	0	0	4	1	2	0	1	-1	0	0	0	-1	11	4	7
100~	0	0	0	0	0	1	0	0	0	1	-1	0	0	0	-1	3	0	3

付 録

1 市町村別年齢別人口【年齢不詳あり】	86
---------------------------	----

1 市町村別年齢別人口【年齢不詳あり】
 年齢別人口構成(県・市部・郡別)【年齢不詳あり】

(令和5年10月1日現在)(人、%)

	県			市 部			郡 部		
	総 数	男	女	総 数	男	女	総 数	男	女
総 数 (歳)	1,040,711	491,786	548,925	875,911	413,326	462,585	165,239	78,686	86,553
0～4	37,552	19,129	18,423	31,843	16,187	15,656	5,735	2,953	2,782
0	6,772	3,404	3,368	5,799	2,927	2,872	971	471	500
1	7,338	3,783	3,555	6,228	3,195	3,033	1,110	594	516
2	7,682	3,910	3,772	6,523	3,320	3,203	1,167	581	586
3	7,707	3,910	3,797	6,518	3,301	3,217	1,203	626	577
4	8,053	4,122	3,931	6,775	3,444	3,331	1,284	681	603
5～9	44,659	22,807	21,852	37,433	19,062	18,371	7,262	3,760	3,502
5	8,356	4,284	4,072	7,037	3,601	3,436	1,326	698	628
6	8,709	4,446	4,263	7,363	3,731	3,632	1,379	722	657
7	8,862	4,467	4,395	7,363	3,721	3,642	1,514	749	765
8	9,219	4,686	4,533	7,752	3,916	3,836	1,448	758	690
9	9,513	4,924	4,589	7,918	4,093	3,825	1,595	833	762
10～14	49,769	25,416	24,353	41,439	21,221	20,218	8,357	4,204	4,153
10	9,688	4,901	4,787	8,112	4,106	4,006	1,591	800	791
11	9,845	4,990	4,855	8,214	4,151	4,063	1,639	841	798
12	9,965	5,096	4,869	8,279	4,260	4,019	1,698	842	856
13	10,244	5,251	4,993	8,488	4,379	4,109	1,714	863	851
14	10,027	5,178	4,849	8,346	4,325	4,021	1,715	858	857
15～19	48,388	24,724	23,664	41,020	20,906	20,114	7,516	3,893	3,623
15	10,294	5,234	5,060	8,674	4,385	4,289	1,641	853	788
16	10,193	5,266	4,927	8,580	4,422	4,158	1,601	838	763
17	9,936	5,097	4,839	8,350	4,282	4,068	1,628	859	769
18	8,763	4,420	4,343	7,419	3,735	3,684	1,382	705	677
19	9,202	4,707	4,495	7,997	4,082	3,915	1,264	638	626
20～24	36,784	18,839	17,945	32,268	16,426	15,842	4,721	2,455	2,266
20	8,725	4,446	4,279	7,569	3,812	3,757	1,239	659	580
21	8,318	4,304	4,014	7,259	3,761	3,498	1,086	545	541
22	6,750	3,552	3,198	5,981	3,120	2,861	829	451	378
23	6,599	3,309	3,290	5,906	2,915	2,991	793	419	374
24	6,392	3,228	3,164	5,553	2,818	2,735	774	381	393
25～29	38,262	19,179	19,083	33,256	16,667	16,589	5,078	2,560	2,518
25	7,225	3,545	3,680	6,332	3,107	3,225	847	416	431
26	7,251	3,617	3,634	6,275	3,121	3,154	1,016	510	506
27	7,648	3,935	3,713	6,654	3,405	3,249	1,012	532	480
28	8,048	4,020	4,028	6,983	3,488	3,495	1,119	576	543
29	8,090	4,062	4,028	7,012	3,546	3,466	1,084	526	558
30～34	43,085	21,344	21,741	36,902	18,238	18,664	6,207	3,114	3,093
30	8,019	3,986	4,033	6,922	3,461	3,461	1,096	543	553
31	8,397	4,264	4,133	7,202	3,629	3,573	1,193	612	581
32	8,349	4,147	4,202	7,153	3,552	3,601	1,184	612	572
33	9,017	4,351	4,666	7,679	3,689	3,990	1,338	645	693
34	9,303	4,596	4,707	7,946	3,907	4,039	1,396	702	694
35～39	53,212	25,920	27,292	45,214	21,990	23,224	7,963	3,941	4,022
35	9,673	4,719	4,954	8,203	3,989	4,214	1,443	726	717
36	10,332	5,044	5,288	8,805	4,316	4,489	1,525	732	793
37	10,542	5,145	5,397	8,925	4,343	4,582	1,593	795	798
38	11,196	5,497	5,699	9,554	4,672	4,882	1,663	835	828
39	11,469	5,515	5,954	9,727	4,670	5,057	1,739	853	886
40～44	61,404	30,079	31,325	51,911	25,323	26,588	9,481	4,768	4,713
40	11,764	5,669	6,095	9,936	4,789	5,147	1,807	883	924
41	12,173	5,913	6,260	10,258	4,922	5,336	1,913	976	937
42	11,964	5,860	6,104	10,137	4,943	5,194	1,846	928	918
43	12,616	6,293	6,323	10,686	5,326	5,360	1,944	980	964
44	12,887	6,344	6,543	10,894	5,343	5,551	1,971	1,001	970
45～49	69,081	33,986	35,095	58,793	28,892	29,901	10,230	5,078	5,152
45	12,940	6,419	6,521	10,972	5,424	5,548	1,968	986	982
46	13,506	6,683	6,823	11,425	5,627	5,798	2,070	1,058	1,012
47	13,927	6,867	7,060	11,849	5,857	5,992	2,043	995	1,048
48	14,166	6,881	7,285	12,142	5,899	6,243	2,028	992	1,036
49	14,542	7,136	7,406	12,405	6,085	6,320	2,121	1,047	1,074
50～54	66,434	32,392	34,042	56,635	27,525	29,110	9,795	4,880	4,915
50	14,417	7,168	7,249	12,358	6,098	6,260	2,080	1,070	1,010
51	13,596	6,623	6,973	11,582	5,644	5,938	1,976	957	1,019
52	12,995	6,274	6,721	11,050	5,316	5,734	1,957	972	985
53	12,790	6,277	6,513	10,893	5,350	5,543	1,887	931	956
54	12,636	6,050	6,586	10,752	5,117	5,635	1,895	950	945

年齢別人口構成(県・市部・郡別)【年齢不詳あり】

(令和5年10月1日現在)(人、%)

	県			市 部			郡 部		
	総 数	男	女	総 数	男	女	総 数	男	女
55～59	61,321	29,049	32,272	51,710	24,453	27,257	9,615	4,594	5,021
55	12,701	5,960	6,741	10,759	5,047	5,712	1,939	898	1,041
56	12,896	6,163	6,733	10,939	5,200	5,739	1,948	968	980
57	10,075	4,761	5,314	8,477	4,013	4,464	1,618	753	865
58	12,828	6,004	6,824	10,740	5,007	5,733	2,078	988	1,090
59	12,821	6,161	6,660	10,795	5,186	5,609	2,032	987	1,045
60～64	67,642	32,183	35,459	56,539	26,776	29,763	11,109	5,404	5,705
60	13,144	6,225	6,919	11,048	5,230	5,818	2,102	998	1,104
61	12,916	6,174	6,742	10,882	5,212	5,670	2,018	959	1,059
62	13,219	6,332	6,887	11,031	5,249	5,782	2,202	1,082	1,120
63	13,835	6,547	7,288	11,503	5,379	6,124	2,336	1,169	1,167
64	14,528	6,905	7,623	12,075	5,706	6,369	2,451	1,196	1,255
65～69	75,054	35,646	39,408	61,712	29,172	32,540	13,352	6,481	6,871
65	14,198	6,740	7,458	11,626	5,508	6,118	2,591	1,246	1,345
66	14,547	6,877	7,670	11,936	5,608	6,328	2,594	1,258	1,336
67	15,391	7,390	8,001	12,706	6,076	6,630	2,688	1,315	1,373
68	15,341	7,284	8,057	12,588	5,940	6,648	2,732	1,334	1,398
69	15,577	7,355	8,222	12,856	6,040	6,816	2,747	1,328	1,419
70～74	85,570	39,974	45,596	70,142	32,583	37,559	15,430	7,391	8,039
70	15,931	7,601	8,330	13,007	6,199	6,808	2,916	1,395	1,521
71	16,764	8,066	8,698	13,708	6,538	7,170	3,059	1,530	1,529
72	17,030	7,946	9,084	14,028	6,533	7,495	2,998	1,411	1,587
73	17,207	7,887	9,320	14,118	6,400	7,718	3,090	1,486	1,604
74	18,638	8,474	10,164	15,281	6,913	8,368	3,367	1,569	1,798
75～79	65,030	29,158	35,872	53,780	23,980	29,800	11,240	5,180	6,060
75	18,378	8,508	9,870	15,176	6,987	8,189	3,192	1,514	1,678
76	16,069	7,278	8,791	13,279	5,977	7,302	2,797	1,305	1,492
77	9,361	4,228	5,133	7,794	3,516	4,278	1,577	710	867
78	9,793	4,253	5,540	8,063	3,473	4,590	1,708	782	926
79	11,429	4,891	6,538	9,468	4,027	5,441	1,966	869	1,097
80～84	50,833	20,665	30,168	41,743	16,914	24,829	9,100	3,742	5,358
80	10,633	4,539	6,094	8,828	3,761	5,067	1,805	770	1,035
81	11,087	4,531	6,556	8,986	3,649	5,337	2,104	879	1,225
82	11,140	4,588	6,552	9,205	3,812	5,393	1,934	779	1,155
83	9,332	3,674	5,658	7,618	2,983	4,635	1,717	698	1,019
84	8,641	3,333	5,308	7,106	2,709	4,397	1,540	616	924
85～89	39,201	13,917	25,284	31,969	11,267	20,702	7,226	2,655	4,571
85	8,476	3,202	5,274	6,946	2,627	4,319	1,526	582	944
86	8,977	3,293	5,684	7,330	2,668	4,662	1,645	622	1,023
87	7,712	2,721	4,991	6,287	2,218	4,069	1,426	506	920
88	7,644	2,606	5,038	6,227	2,080	4,147	1,427	525	902
89	6,392	2,095	4,297	5,179	1,674	3,505	1,202	420	782
90～94	22,264	6,332	15,932	18,201	5,151	13,050	4,058	1,180	2,878
90	6,128	1,849	4,279	5,028	1,510	3,518	1,105	343	762
91	5,127	1,542	3,585	4,176	1,266	2,910	951	272	679
92	4,337	1,268	3,069	3,535	1,022	2,513	806	247	559
93	3,617	958	2,659	2,973	779	2,194	634	176	458
94	3,055	715	2,340	2,489	574	1,915	562	142	420
95～99	7,025	1,357	5,668	5,724	1,125	4,599	1,305	233	1,072
95	2,363	494	1,869	1,932	419	1,513	434	77	357
96	1,760	355	1,405	1,426	290	1,136	338	65	273
97	1,387	253	1,134	1,131	207	924	254	45	209
98	905	161	744	724	128	596	177	31	146
99	610	94	516	511	81	430	102	15	87
100～	1,136	126	1,010	954	109	845	178	16	162
不 詳	17,005	9,564	7,441	16,723	9,359	7,364	281	204	77
年少人口 (0～14歳)	131,980	67,352	64,628	110,715	56,470	54,245	21,354	10,917	10,437
生産年齢人口 (15～64歳)	545,613	267,695	277,918	464,248	227,196	237,052	81,715	40,687	41,028
老年人口 (65歳～)	346,113	147,175	198,938	284,225	120,301	163,924	61,889	26,878	35,011
年齢別割合 年少人口	12.89	13.97	11.94	12.89	13.98	11.92	12.95	13.91	12.07
割合 生産年齢人口	53.30	55.51	51.33	54.03	56.24	52.07	49.54	51.84	47.44
割合 老年人口	33.81	30.52	36.74	33.08	29.78	36.01	37.52	34.25	40.49

注1) 県人口は、社会動態で県外のみを要素としているので、市町村の積み上げ人口には一致しない。
 2) 年齢別人口の推計にあたっては、国勢調査人口(令和2年10月1日現在)をもとに、住民基本台帳による増減数を各歳別に加減して推計している。
 3) 人口割合については、年齢不詳を除いて算出している。

年齢別人口構成(郡別)【年齢不詳あり】

(令和5年10月1日現在)(人、%)

	北諸県郡			西諸県郡			東諸県郡			児湯郡		
	総数	男	女	総数	男	女	総数	男	女	総数	男	女
総数	25,473	11,929	13,544	8,169	3,889	4,280	24,470	11,488	12,982	65,131	31,094	34,037
(歳)												
0～4	1,211	627	584	227	125	102	789	409	380	2,239	1,142	1,097
0	179	81	98	39	23	16	124	65	59	397	200	197
1	244	129	115	48	25	23	169	86	83	424	236	188
2	266	127	139	42	24	18	150	77	73	455	227	228
3	249	132	117	44	24	20	161	79	82	491	246	245
4	273	158	115	54	29	25	185	102	83	472	233	239
5～9	1,536	821	715	304	162	142	996	518	478	2,812	1,438	1,374
5	286	155	131	44	20	24	171	87	84	512	284	228
6	293	159	134	62	35	27	195	97	98	520	281	239
7	316	162	154	65	35	30	199	111	88	604	288	316
8	320	173	147	58	31	27	199	113	86	556	272	284
9	321	172	149	75	41	34	232	110	122	620	313	307
10～14	1,660	828	832	362	183	179	1,097	542	555	3,320	1,674	1,646
10	320	167	153	70	32	38	198	111	87	678	332	346
11	332	160	172	72	36	36	229	111	118	633	321	312
12	350	175	175	66	33	33	232	115	117	655	325	330
13	324	172	152	80	50	30	207	89	118	706	358	348
14	334	154	180	74	32	42	231	116	115	648	338	310
15～19	1,319	703	616	312	174	138	1,092	542	550	3,091	1,587	1,504
15	299	157	142	73	39	34	242	121	121	632	323	309
16	254	139	115	58	29	29	245	115	130	654	348	306
17	312	169	143	53	31	22	222	116	106	619	324	295
18	228	118	110	68	40	28	194	92	102	601	304	297
19	226	120	106	60	35	25	189	98	91	585	288	297
20～24	772	349	423	135	70	65	650	302	348	2,488	1,349	1,139
20	199	96	103	45	22	23	170	94	76	634	345	289
21	199	96	103	31	9	22	145	53	92	550	290	260
22	132	65	67	19	14	5	128	64	64	463	252	211
23	143	64	79	23	14	9	92	40	52	445	253	192
24	99	28	71	17	11	6	115	51	64	396	209	187
25～29	821	360	461	208	100	108	670	357	313	2,261	1,156	1,105
25	122	48	74	30	11	19	94	52	42	408	208	200
26	164	76	88	35	18	17	144	81	63	484	230	254
27	178	84	94	50	24	26	145	76	69	431	240	191
28	173	80	93	39	19	20	131	69	62	521	265	256
29	184	72	112	54	28	26	156	79	77	417	213	204
30～34	1,115	520	595	238	105	133	861	410	451	2,580	1,314	1,266
30	189	78	111	41	14	27	156	72	84	487	255	232
31	224	108	116	51	27	24	154	76	78	509	238	271
32	199	84	115	34	17	17	163	83	80	476	250	226
33	231	114	117	51	20	31	180	82	98	571	282	289
34	272	136	136	61	27	34	208	97	111	537	289	248
35～39	1,502	685	817	326	155	171	1,141	573	568	3,258	1,642	1,616
35	291	135	156	47	18	29	211	104	107	602	309	293
36	275	111	164	62	27	35	217	112	105	625	304	321
37	295	139	156	61	29	32	231	119	112	647	322	325
38	319	148	171	73	38	35	236	115	121	662	359	303
39	322	152	170	83	43	40	246	123	123	722	348	374
40～44	1,748	869	879	422	209	213	1,394	699	695	3,753	1,868	1,885
40	332	175	157	73	33	40	288	152	136	708	314	394
41	372	171	201	100	54	46	298	155	143	730	376	354
42	325	162	163	93	51	42	262	120	142	723	361	362
43	367	180	187	72	35	37	266	136	130	787	395	392
44	352	181	171	84	36	48	280	136	144	805	422	383
45～49	1,659	800	859	421	225	196	1,559	778	781	4,274	2,095	2,179
45	350	176	174	87	50	37	275	130	145	797	393	404
46	343	168	175	77	38	39	306	166	140	870	442	428
47	307	140	167	90	51	39	303	135	168	876	428	448
48	324	163	161	85	44	41	338	166	172	842	403	439
49	335	153	182	82	42	40	337	181	156	889	429	460
50～54	1,490	705	785	441	224	217	1,413	687	726	4,039	2,039	2,000
50	339	159	180	82	41	41	293	147	146	864	456	408
51	287	142	145	95	43	52	291	129	162	862	415	447
52	290	142	148	71	35	36	268	127	141	809	409	400
53	279	111	168	105	58	47	262	126	136	759	396	363
54	295	151	144	88	47	41	299	158	141	745	363	382

年齢別人口構成(郡別)【年齢不詳あり】

(令和5年10月1日現在)(人、%)

	北諸県郡			西諸県郡			東諸県郡			児湯郡		
	総数	男	女	総数	男	女	総数	男	女	総数	男	女
55～59	1,436	671	765	530	260	270	1,478	680	798	3,591	1,675	1,916
55	323	153	170	87	36	51	292	119	173	735	347	388
56	268	131	137	110	57	53	286	137	149	770	363	407
57	222	93	129	93	46	47	271	131	140	614	286	328
58	311	147	164	124	61	63	329	149	180	740	330	410
59	312	147	165	116	60	56	300	144	156	732	349	383
60～64	1,584	723	861	634	291	343	1,732	845	887	4,114	2,009	2,105
60	314	140	174	123	54	69	284	142	142	819	379	440
61	290	131	159	110	56	54	285	123	162	780	372	408
62	326	136	190	123	58	65	384	198	186	798	391	407
63	326	164	162	141	68	73	383	196	187	821	423	398
64	328	152	176	137	55	82	396	186	210	896	444	452
65～69	1,813	846	967	787	387	400	2,113	1,034	1,079	4,888	2,338	2,550
65	371	182	189	150	73	77	390	190	200	943	443	500
66	351	146	205	150	75	75	423	208	215	944	451	493
67	360	170	190	157	73	84	432	217	215	981	477	504
68	362	173	189	154	79	75	455	213	242	1,019	501	518
69	369	175	194	176	87	89	413	206	207	1,001	466	535
70～74	1,868	890	978	860	455	405	2,338	1,068	1,270	5,918	2,772	3,146
70	388	166	222	171	84	87	423	195	228	1,068	514	554
71	352	181	171	186	109	77	483	233	250	1,121	533	588
72	344	171	173	180	96	84	486	216	270	1,173	516	657
73	353	170	183	163	84	79	440	205	235	1,268	621	647
74	431	202	229	160	82	78	506	219	287	1,288	588	700
75～79	1,338	613	725	578	258	320	1,759	831	928	4,466	2,002	2,464
75	362	169	193	186	90	96	505	238	267	1,250	567	683
76	336	163	173	132	63	69	436	224	212	1,151	500	651
77	198	87	111	82	31	51	260	106	154	592	278	314
78	203	91	112	84	40	44	268	127	141	695	323	372
79	239	103	136	94	34	60	290	136	154	778	334	444
80～84	1,059	436	623	490	186	304	1,405	588	817	3,457	1,470	1,987
80	224	96	128	95	39	56	288	120	168	703	315	388
81	221	88	133	108	39	69	322	138	184	833	359	474
82	240	91	149	105	50	55	294	128	166	721	289	432
83	178	78	100	91	33	58	278	119	159	647	269	378
84	196	83	113	91	25	66	223	83	140	553	238	315
85～89	817	286	531	486	180	306	1,123	420	703	2,563	942	1,621
85	166	61	105	94	31	63	245	94	151	547	203	344
86	198	71	127	108	47	61	240	83	157	584	231	353
87	166	67	99	85	30	55	229	81	148	506	175	331
88	168	53	115	93	41	52	234	91	143	473	175	298
89	119	34	85	106	31	75	175	71	104	453	158	295
90～94	470	131	339	284	89	195	600	157	443	1,390	398	992
90	132	36	96	91	21	70	176	48	128	372	128	244
91	105	25	80	61	25	36	139	42	97	331	90	241
92	98	24	74	62	23	39	115	25	90	271	86	185
93	76	27	49	35	10	25	88	24	64	202	50	152
94	59	19	40	35	10	25	82	18	64	214	44	170
95～99	169	25	144	76	17	59	194	26	168	446	84	362
95	67	12	55	27	3	24	64	7	57	133	25	108
96	37	3	34	11	1	10	54	9	45	105	22	83
97	31	6	25	11	4	7	42	8	34	98	16	82
98	17	5	12	12	4	8	23	-1	24	67	14	53
99	17	-1	18	15	5	10	11	3	8	43	7	36
100～	28	1	27	0	-1	1	39	5	34	70	13	57
不詳	58	40	18	48	35	13	27	17	10	113	87	26
年少人口 (0～14歳)	4,407	2,276	2,131	893	470	423	2,882	1,469	1,413	8,371	4,254	4,117
生産年齢人口 (15～64歳)	13,446	6,385	7,061	3,667	1,813	1,854	11,990	5,873	6,117	33,449	16,734	16,715
老年人口 (65歳～)	7,562	3,228	4,334	3,561	1,571	1,990	9,571	4,129	5,442	23,198	10,019	13,179
年少人口 割合	17.34	19.14	15.75	11.00	12.20	9.91	11.79	12.81	10.89	12.87	13.72	12.10
生産年齢人口 割合	52.91	53.71	52.20	45.15	47.04	43.45	49.05	51.20	47.16	51.45	53.97	49.15
老年人口 割合	29.75	27.15	32.04	43.85	40.76	46.64	39.16	36.00	41.95	35.68	32.31	38.75

注1) 年齢別人口の推計にあたっては、国勢調査人口(令和2年10月1日現在)をもとに、住民基本台帳による増減数を各歳別に
加減して推計しているため、一部の年齢にマイナスを生じることがある。
2) 人口割合については、年齢不詳を除いて算出している。

年齢別人口構成(郡別)【年齢不詳あり】

(令和5年10月1日現在)(人、%)

	東臼杵郡			西臼杵郡		
	総数	男	女	総数	男	女
総数	24,793	11,937	12,856	17,203	8,349	8,854
(歳)						
0～4	802	413	389	467	237	230
0	148	63	85	84	39	45
1	152	81	71	73	37	36
2	162	76	86	92	50	42
3	148	91	57	110	54	56
4	192	102	90	108	57	51
5～9	1,013	509	504	601	312	289
5	189	88	101	124	64	60
6	198	98	100	111	52	59
7	199	88	111	131	65	66
8	192	107	85	123	62	61
9	235	128	107	112	69	43
10～14	1,141	574	567	777	403	374
10	201	92	109	124	66	58
11	249	142	107	124	71	53
12	228	107	121	167	87	80
13	232	115	117	165	79	86
14	231	118	113	197	100	97
15～19	987	525	462	715	362	353
15	231	124	107	164	89	75
16	233	127	106	157	80	77
17	228	126	102	194	93	101
18	166	84	82	125	67	58
19	129	64	65	75	33	42
20～24	570	305	265	106	80	26
20	143	77	66	48	25	23
21	140	74	66	21	23	-2
22	73	48	25	14	8	6
23	104	52	52	-14	-4	-10
24	110	54	56	37	28	9
25～29	754	393	361	364	194	170
25	148	76	72	45	21	24
26	127	67	60	62	38	24
27	134	72	62	74	36	38
28	168	95	73	87	48	39
29	177	83	94	96	51	45
30～34	890	481	409	523	284	239
30	135	79	56	88	45	43
31	163	107	56	92	56	36
32	210	119	91	102	59	43
33	185	91	94	120	56	64
34	197	85	112	121	68	53
35～39	1,024	522	502	712	364	348
35	162	92	70	130	68	62
36	216	104	112	130	74	56
37	208	109	99	151	77	74
38	225	109	116	148	66	82
39	213	108	105	153	79	74
40～44	1,312	683	629	852	440	412
40	238	122	116	168	87	81
41	254	133	121	159	87	72
42	271	150	121	172	84	88
43	280	147	133	172	87	85
44	269	131	138	181	95	86
45～49	1,408	698	710	909	482	427
45	278	138	140	181	99	82
46	304	155	149	170	89	81
47	289	153	136	178	88	90
48	245	112	133	194	104	90
49	292	140	152	186	102	84
50～54	1,531	781	750	881	444	437
50	307	168	139	195	99	96
51	268	140	128	173	88	85
52	342	171	171	177	88	89
53	313	163	150	169	77	92
54	301	139	162	167	92	75

年齢別人口構成(郡別)【年齢不詳あり】

(令和5年10月1日現在)(人、%)

	東臼杵郡			西臼杵郡		
	総数	男	女	総数	男	女
55～59	1,580	793	787	1,000	515	485
55	321	155	166	181	88	93
56	323	173	150	191	107	84
57	257	129	128	161	68	93
58	341	174	167	233	127	106
59	338	162	176	234	125	109
60～64	1,704	850	854	1,341	686	655
60	336	166	170	226	117	109
61	295	155	140	258	122	136
62	310	163	147	261	136	125
63	370	166	204	295	152	143
64	393	200	193	301	159	142
65～69	2,048	1,007	1,041	1,703	869	834
65	417	206	211	320	152	168
66	396	201	195	330	177	153
67	404	199	205	354	179	175
68	409	186	223	333	182	151
69	422	215	207	366	179	187
70～74	2,511	1,224	1,287	1,935	982	953
70	486	251	235	380	185	195
71	513	259	254	404	215	189
72	453	216	237	362	196	166
73	485	237	248	381	169	212
74	574	261	313	408	217	191
75～79	1,812	836	976	1,287	640	647
75	499	242	257	390	208	182
76	444	210	234	298	145	153
77	263	120	143	182	88	94
78	272	117	155	186	84	102
79	334	147	187	231	115	116
80～84	1,573	628	945	1,116	434	682
80	291	121	170	204	79	125
81	367	155	212	253	100	153
82	342	133	209	232	88	144
83	316	122	194	207	77	130
84	257	97	160	220	90	130
85～89	1,201	461	740	1,036	366	670
85	249	102	147	225	91	134
86	277	100	177	238	90	148
87	238	89	149	202	64	138
88	258	104	154	201	61	140
89	179	66	113	170	60	110
90～94	675	201	474	639	204	435
90	185	58	127	149	52	97
91	151	43	108	164	47	117
92	138	42	96	122	47	75
93	120	33	87	113	32	81
94	81	25	56	91	26	65
95～99	217	45	172	203	36	167
95	80	16	64	63	14	49
96	61	16	45	70	14	56
97	50	7	43	22	4	18
98	23	2	21	35	7	28
99	3	4	-1	13	-3	16
100～	18	-7	25	23	5	18
不詳	22	15	7	13	10	3
年少人口 (0～14歳)	2,956	1,496	1,460	1,845	952	893
生産年齢人口 (15～64歳)	11,760	6,031	5,729	7,403	3,851	3,552
老年人口 (65歳～)	10,055	4,395	5,660	7,942	3,536	4,406
年齢別割合 年少人口	11.93	12.55	11.36	10.73	11.42	10.09
割合 生産年齢人口	47.47	50.59	44.59	43.07	46.18	40.13
割合 老年人口	40.59	36.86	44.05	46.20	42.40	49.78

注1) 年齢別人口の推計にあたっては、国勢調査人口(令和2年10月1日現在)をもとに、住民基本台帳による増減数を各歳別に
加減して推計しているため、一部の年齢にマイナスを生じることがある。
2) 人口割合については、年齢不詳を除いて算出している。

年齢別人口構成(市町村別)【年齢不詳あり】

(令和5年10月1日現在)(人、%)

	宮崎市			都城市			延岡市			日南市		
	総数	男	女	総数	男	女	総数	男	女	総数	男	女
総数(歳)	397,258	187,494	209,764	158,114	74,327	83,787	113,367	53,817	59,550	47,949	22,602	25,347
0～4	15,133	7,672	7,461	6,301	3,202	3,099	3,906	2,004	1,902	1,414	723	691
0	2,814	1,461	1,353	1,138	569	569	728	368	360	226	96	130
1	2,951	1,481	1,470	1,252	634	618	788	413	375	265	143	122
2	3,121	1,568	1,553	1,310	681	629	790	420	370	291	151	140
3	3,075	1,561	1,514	1,294	679	615	779	379	400	290	151	139
4	3,172	1,601	1,571	1,307	639	668	821	424	397	342	182	160
5～9	17,451	8,870	8,581	7,213	3,666	3,547	4,485	2,279	2,206	1,847	956	891
5	3,271	1,649	1,622	1,359	707	652	835	413	422	334	180	154
6	3,476	1,746	1,730	1,409	738	671	861	425	436	364	193	171
7	3,455	1,774	1,681	1,429	698	731	873	461	412	378	190	188
8	3,600	1,807	1,793	1,502	743	759	940	490	450	359	187	172
9	3,649	1,894	1,755	1,514	780	734	976	490	486	412	206	206
10～14	19,123	9,677	9,446	7,813	4,034	3,779	5,022	2,613	2,409	2,053	1,047	1,006
10	3,789	1,917	1,872	1,556	775	781	996	529	467	363	186	177
11	3,801	1,889	1,912	1,535	811	724	973	498	475	394	184	210
12	3,806	1,935	1,871	1,556	823	733	973	486	487	427	218	209
13	3,870	1,964	1,906	1,635	833	802	1,038	528	510	439	242	197
14	3,857	1,972	1,885	1,531	792	739	1,042	572	470	430	217	213
15～19	18,857	9,548	9,309	7,736	3,919	3,817	5,071	2,679	2,392	2,121	1,109	1,012
15	3,922	2,022	1,900	1,670	816	854	1,122	567	555	451	220	231
16	3,908	2,011	1,897	1,637	846	791	1,089	572	517	485	255	230
17	3,733	1,910	1,823	1,603	836	767	1,022	526	496	456	256	200
18	3,447	1,732	1,715	1,410	712	698	844	439	405	354	178	176
19	3,847	1,873	1,974	1,416	709	707	994	575	419	375	200	175
20～24	16,726	8,356	8,370	6,169	3,002	3,167	3,950	2,174	1,776	1,223	662	561
20	3,589	1,815	1,774	1,426	682	744	958	497	461	348	203	145
21	3,708	1,835	1,873	1,349	683	666	950	531	419	276	161	115
22	3,224	1,654	1,570	1,253	614	639	667	372	295	227	124	103
23	3,243	1,578	1,665	1,072	490	582	701	372	329	209	108	101
24	2,962	1,474	1,488	1,069	533	536	674	402	272	163	66	97
25～29	16,444	8,027	8,417	6,119	3,078	3,041	4,248	2,292	1,956	1,394	741	653
25	3,354	1,606	1,748	1,117	535	582	796	422	374	206	133	73
26	3,140	1,504	1,636	1,093	562	531	867	471	396	236	107	129
27	3,212	1,639	1,573	1,244	634	610	899	460	439	298	153	145
28	3,426	1,666	1,760	1,328	647	681	821	461	360	333	175	158
29	3,312	1,612	1,700	1,337	700	637	865	478	387	321	173	148
30～34	17,679	8,528	9,151	7,092	3,496	3,596	4,481	2,366	2,115	1,779	872	907
30	3,410	1,658	1,752	1,310	666	644	789	428	361	312	158	154
31	3,391	1,667	1,724	1,354	690	664	957	500	457	349	177	172
32	3,376	1,633	1,743	1,432	682	750	818	462	356	389	188	201
33	3,732	1,763	1,969	1,434	686	748	923	468	455	365	182	183
34	3,770	1,807	1,963	1,562	772	790	994	508	486	364	167	197
35～39	21,429	10,294	11,135	8,597	4,170	4,427	5,419	2,682	2,737	2,246	1,073	1,173
35	3,986	1,922	2,064	1,540	758	782	942	454	488	368	185	183
36	4,234	2,071	2,163	1,667	805	862	1,102	550	552	406	205	201
37	4,194	1,996	2,198	1,732	860	872	1,078	531	547	442	206	236
38	4,481	2,152	2,329	1,851	881	970	1,112	565	547	493	233	260
39	4,534	2,153	2,381	1,807	866	941	1,185	582	603	537	244	293
40～44	24,483	11,772	12,711	9,607	4,687	4,920	6,254	3,105	3,149	2,603	1,328	1,275
40	4,607	2,194	2,413	1,885	894	991	1,193	577	616	503	268	235
41	4,862	2,265	2,597	1,924	942	982	1,225	603	622	521	268	253
42	4,775	2,299	2,476	1,903	936	967	1,256	612	644	509	256	253
43	5,048	2,519	2,529	1,938	947	991	1,266	635	631	530	263	267
44	5,191	2,495	2,696	1,957	968	989	1,314	678	636	540	273	267
45～49	28,509	13,811	14,698	10,299	5,123	5,176	7,217	3,605	3,612	2,812	1,398	1,414
45	5,270	2,556	2,714	1,920	974	946	1,289	661	628	551	284	267
46	5,528	2,695	2,833	2,013	1,019	994	1,409	695	714	587	287	300
47	5,669	2,779	2,890	2,108	1,055	1,053	1,473	716	757	564	288	276
48	6,031	2,878	3,153	2,101	1,027	1,074	1,422	710	712	540	258	282
49	6,011	2,903	3,108	2,157	1,048	1,109	1,624	823	801	570	281	289
50～54	27,591	13,212	14,379	9,618	4,674	4,944	7,312	3,599	3,713	2,789	1,413	1,376
50	6,146	3,014	3,132	2,040	998	1,042	1,643	816	827	557	290	267
51	5,612	2,665	2,947	2,043	1,014	1,029	1,460	746	714	576	291	285
52	5,317	2,531	2,786	1,884	966	966	1,458	682	776	576	284	292
53	5,320	2,567	2,753	1,790	897	893	1,395	687	708	537	275	262
54	5,196	2,435	2,761	1,861	847	1,014	1,356	668	688	543	273	270

年齢別人口構成(市町村別)【年齢不詳あり】

(令和5年10月1日現在)(人、%)

	宮崎市			都城市			延岡市			日南市		
	総数	男	女	総数	男	女	総数	男	女	総数	男	女
55～59	24,046	11,240	12,806	8,834	4,161	4,673	6,774	3,250	3,524	2,844	1,370	1,474
55	5,123	2,336	2,787	1,826	883	943	1,394	660	734	578	292	286
56	5,179	2,407	2,772	1,881	898	983	1,413	691	722	556	263	293
57	3,970	1,894	2,076	1,443	626	817	1,076	535	541	461	240	221
58	4,902	2,287	2,615	1,799	856	943	1,481	673	808	599	272	327
59	4,872	2,316	2,556	1,885	898	987	1,410	691	719	650	303	347
60～64	24,372	11,586	12,786	10,266	4,849	5,417	7,592	3,572	4,020	3,437	1,643	1,794
60	4,981	2,363	2,618	1,859	876	983	1,468	690	778	658	306	352
61	4,763	2,284	2,479	1,975	927	1,048	1,475	717	758	616	295	321
62	4,774	2,275	2,499	2,053	971	1,082	1,474	709	765	651	314	337
63	4,830	2,270	2,560	2,168	1,024	1,144	1,546	708	838	717	344	373
64	5,024	2,394	2,630	2,211	1,051	1,160	1,629	748	881	795	384	411
65～69	24,999	11,624	13,375	11,442	5,449	5,993	8,259	3,873	4,386	4,034	2,018	2,016
65	4,815	2,220	2,595	2,154	1,048	1,106	1,480	703	777	744	366	378
66	4,716	2,167	2,549	2,281	1,093	1,188	1,659	775	884	773	387	386
67	5,179	2,437	2,742	2,277	1,100	1,177	1,673	798	875	877	443	434
68	5,185	2,448	2,737	2,296	1,076	1,220	1,728	778	950	787	389	398
69	5,104	2,352	2,752	2,434	1,132	1,302	1,719	819	900	853	433	420
70～74	28,297	12,906	15,391	12,547	5,845	6,702	9,994	4,577	5,417	4,473	2,097	2,376
70	5,168	2,425	2,743	2,391	1,116	1,275	1,809	872	937	884	439	445
71	5,459	2,557	2,902	2,408	1,122	1,286	1,913	884	1,029	874	397	477
72	5,758	2,639	3,119	2,531	1,183	1,348	2,001	891	1,110	856	395	461
73	5,650	2,467	3,183	2,463	1,130	1,333	2,087	959	1,128	899	429	470
74	6,262	2,818	3,444	2,754	1,294	1,460	2,184	971	1,213	960	437	523
75～79	22,411	9,929	12,482	9,262	4,137	5,125	7,592	3,421	4,171	3,562	1,594	1,968
75	6,335	2,862	3,473	2,658	1,252	1,406	2,184	1,041	1,143	995	443	552
76	5,675	2,497	3,178	2,196	1,005	1,191	1,801	798	1,003	834	409	425
77	3,257	1,499	1,758	1,434	648	786	1,094	497	597	509	213	296
78	3,315	1,436	1,879	1,386	583	803	1,165	485	680	565	254	311
79	3,829	1,635	2,194	1,588	649	939	1,348	600	748	659	275	384
80～84	16,673	6,896	9,777	7,354	3,005	4,349	5,892	2,271	3,621	2,958	1,204	1,754
80	3,701	1,573	2,128	1,525	700	825	1,212	476	736	614	265	349
81	3,664	1,475	2,189	1,525	629	896	1,330	549	781	619	255	364
82	3,711	1,608	2,103	1,611	645	966	1,237	483	754	682	272	410
83	2,899	1,185	1,714	1,419	567	852	1,091	400	691	518	194	324
84	2,698	1,055	1,643	1,274	464	810	1,022	363	659	525	218	307
85～89	11,654	4,168	7,486	5,848	2,029	3,819	4,675	1,609	3,066	2,405	819	1,586
85	2,480	950	1,530	1,287	487	800	1,057	365	692	547	195	352
86	2,704	990	1,714	1,332	477	855	1,067	407	660	525	191	334
87	2,335	842	1,493	1,164	402	762	925	333	592	447	152	295
88	2,210	747	1,463	1,102	365	737	867	299	568	508	158	350
89	1,925	639	1,286	963	298	665	759	205	554	378	123	255
90～94	6,545	1,926	4,619	3,414	909	2,505	2,701	736	1,965	1,383	372	1,011
90	1,836	560	1,276	908	253	655	720	227	493	412	122	290
91	1,493	511	982	782	226	556	639	169	470	307	90	217
92	1,258	360	898	735	211	524	532	155	377	263	59	204
93	1,077	275	802	495	114	381	448	123	325	221	56	165
94	881	220	661	494	105	389	362	62	300	180	45	135
95～99	2,137	475	1,662	966	167	799	836	146	690	407	80	327
95	683	166	517	315	59	256	294	51	243	129	34	95
96	522	125	397	252	42	210	183	35	148	117	21	96
97	430	97	333	191	36	155	170	22	148	88	14	74
98	276	53	223	133	18	115	120	26	94	44	7	37
99	226	34	192	75	12	63	69	12	57	29	4	25
100～	397	48	349	120	9	111	158	11	147	63	6	57
不詳	12,302	6,929	5,373	1,497	716	781	1,529	953	576	102	77	25
年少人口 (0～14歳)	51,707	26,219	25,488	21,327	10,902	10,425	13,413	6,896	6,517	5,314	2,726	2,588
生産年齢人口 (15～64歳)	220,136	106,374	113,762	84,337	41,159	43,178	58,318	29,324	28,994	23,248	11,609	11,639
老年人口 (65歳～)	113,113	47,972	65,141	50,953	21,550	29,403	40,107	16,644	23,463	19,285	8,190	11,095
年少人口割合	13.43	14.52	12.47	13.62	14.81	12.56	11.99	13.04	11.05	11.11	12.10	10.22
生産年齢人口割合	57.18	58.91	55.66	53.85	55.91	52.02	52.15	55.47	49.16	48.59	51.54	45.96
老年人口割合	29.38	26.57	31.87	32.53	29.28	35.42	35.86	31.48	39.79	40.31	36.36	43.82

注1) 年齢別人口の推計にあたっては、国勢調査人口(令和2年10月1日現在)をもとに、住民基本台帳による増減数を各歳別に加減して推計している。

注2) 人口割合については、年齢不詳を除いて算出している。

年齢別人口構成(市町村別)【年齢不詳あり】

(令和5年10月1日現在)(人、%)

	小林市			日向市			串間市			西都市		
	総数	男	女	総数	男	女	総数	男	女	総数	男	女
総数(歳)	41,957	19,560	22,397	57,746	27,488	30,258	15,659	7,323	8,336	27,438	12,969	14,469
0～4	1,366	699	667	2,052	1,054	998	434	216	218	849	425	424
0	232	107	125	404	191	213	66	31	35	130	72	58
1	269	151	118	366	201	165	94	51	43	164	85	79
2	256	140	116	416	205	211	90	44	46	176	81	95
3	292	140	152	439	224	215	75	29	46	196	102	94
4	317	161	156	427	233	194	109	61	48	183	85	98
5～9	1,731	870	861	2,498	1,300	1,198	629	317	312	1,022	545	477
5	322	172	150	488	276	212	116	57	59	207	103	104
6	325	156	169	493	241	252	111	61	50	217	123	94
7	348	166	182	455	220	235	127	66	61	197	97	100
8	379	192	187	524	268	256	130	63	67	212	115	97
9	357	184	173	538	295	243	145	70	75	189	107	82
10～14	1,889	1,000	889	2,863	1,472	1,391	725	373	352	1,232	648	584
10	356	195	161	544	256	288	138	56	82	223	114	109
11	386	195	191	571	296	275	161	78	83	245	126	119
12	411	213	198	587	307	280	142	88	54	239	122	117
13	369	210	159	566	301	265	149	77	72	268	150	118
14	367	187	180	595	312	283	135	74	61	257	136	121
15～19	1,894	922	972	2,744	1,387	1,357	585	293	292	1,236	632	604
15	391	191	200	605	322	283	118	58	60	255	122	133
16	379	190	189	556	280	276	128	56	72	249	129	120
17	404	199	205	569	260	309	127	75	52	241	126	115
18	329	138	191	546	269	277	113	56	57	243	125	118
19	391	204	187	468	256	212	99	48	51	248	130	118
20～24	1,195	614	581	1,632	902	730	208	107	101	817	431	386
20	355	195	160	467	207	260	77	41	36	204	94	110
21	320	169	151	322	199	123	50	30	20	212	118	94
22	135	69	66	265	169	96	40	17	23	143	76	67
23	193	99	94	295	169	126	12	11	1	122	75	47
24	192	82	110	283	158	125	29	8	21	136	68	68
25～29	1,273	596	677	2,209	1,118	1,091	386	188	198	783	401	382
25	212	85	127	405	201	204	62	23	39	119	73	46
26	240	111	129	368	192	176	77	36	41	163	87	76
27	226	102	124	470	258	212	87	44	43	157	76	81
28	282	148	134	478	230	248	72	36	36	166	75	91
29	313	150	163	488	237	251	88	49	39	178	90	88
30～34	1,594	793	801	2,391	1,235	1,156	467	245	222	916	447	469
30	289	154	135	483	234	249	82	41	41	143	72	71
31	296	141	155	498	269	229	81	45	36	163	79	84
32	293	140	153	483	264	219	101	47	54	176	96	80
33	375	179	196	438	204	234	99	52	47	213	98	115
34	341	179	162	489	264	225	104	60	44	221	102	119
35～39	2,025	1,023	1,002	2,833	1,405	1,428	677	339	338	1,290	650	640
35	376	190	186	531	247	284	131	66	65	229	115	114
36	367	177	190	537	262	275	122	58	64	242	122	120
37	390	209	181	564	289	275	123	65	58	260	123	137
38	449	229	220	602	307	295	137	74	63	270	147	123
39	443	218	225	599	300	299	164	76	88	289	143	146
40～44	2,347	1,145	1,202	3,515	1,726	1,789	830	417	413	1,455	732	723
40	454	218	236	671	329	342	156	65	91	292	142	150
41	443	230	213	675	330	345	179	88	91	272	118	154
42	457	216	241	682	334	348	169	97	72	263	147	116
43	495	249	246	758	368	390	161	83	78	307	167	140
44	498	232	266	729	365	364	165	84	81	321	158	163
45～49	2,570	1,255	1,315	4,026	1,989	2,037	814	431	383	1,654	822	832
45	520	258	262	761	373	388	160	73	87	310	150	160
46	505	240	265	747	360	387	167	99	68	298	148	150
47	497	227	270	841	414	427	165	92	73	355	194	161
48	529	269	260	808	395	413	154	78	76	371	180	191
49	519	261	258	869	447	422	168	89	79	320	150	170
50～54	2,291	1,163	1,128	3,757	1,853	1,904	727	361	366	1,681	819	862
50	480	243	237	841	421	420	149	69	80	328	156	172
51	498	249	249	746	363	383	145	64	81	339	180	159
52	444	232	212	737	355	382	135	73	62	346	157	189
53	429	210	219	746	376	370	153	83	70	339	162	177
54	440	229	211	687	338	349	145	72	73	329	164	165

年齢別人口構成(市町村別)【年齢不詳あり】

(令和5年10月1日現在)(人、%)

	小林市			日向市			串間市			西都市		
	総数	男	女	総数	男	女	総数	男	女	総数	男	女
55～59	2,464	1,186	1,278	3,429	1,661	1,768	807	391	416	1,574	752	822
55	478	230	248	708	324	384	159	79	80	326	161	165
56	528	257	271	733	354	379	152	78	74	317	155	162
57	405	172	233	598	307	291	123	65	58	251	114	137
58	528	254	274	701	339	362	172	76	96	338	155	183
59	525	273	252	689	337	352	201	93	108	342	167	175
60～64	2,839	1,297	1,542	3,737	1,756	1,981	1,188	560	628	1,890	937	953
60	542	241	301	752	368	384	207	99	108	350	175	175
61	551	240	311	695	349	346	197	86	111	375	205	170
62	517	232	285	733	348	385	222	109	113	379	172	207
63	606	296	310	736	331	405	277	130	147	362	163	199
64	623	288	335	821	360	461	285	136	149	424	222	202
65～69	3,390	1,600	1,790	4,254	2,025	2,229	1,580	791	789	2,203	1,047	1,156
65	680	331	349	801	379	422	283	145	138	391	174	217
66	665	314	351	827	401	426	281	138	143	426	209	217
67	677	300	377	881	429	452	336	163	173	496	247	249
68	713	357	356	835	396	439	331	162	169	435	205	230
69	655	298	357	910	420	490	349	183	166	455	212	243
70～74	3,878	1,866	2,012	4,944	2,295	2,649	1,597	840	757	2,612	1,242	1,370
70	722	333	389	924	452	472	297	155	142	487	242	245
71	810	410	400	1,008	516	492	323	181	142	530	264	266
72	755	368	387	918	429	489	320	159	161	514	254	260
73	823	403	420	988	432	556	317	169	148	544	242	302
74	768	352	416	1,106	466	640	340	176	164	537	240	297
75～79	2,837	1,266	1,571	3,720	1,653	2,067	1,145	507	638	2,003	891	1,112
75	772	347	425	1,000	480	520	318	133	185	587	273	314
76	718	308	410	931	415	516	306	158	148	492	225	267
77	387	187	200	506	204	302	151	70	81	277	122	155
78	419	191	228	566	252	314	175	72	103	290	120	170
79	541	233	308	717	302	415	195	74	121	357	151	206
80～84	2,425	967	1,458	2,844	1,165	1,679	933	354	579	1,554	618	936
80	435	182	253	610	258	352	183	81	102	328	132	196
81	514	221	293	577	232	345	177	65	112	346	133	213
82	567	223	344	599	247	352	208	82	126	347	149	198
83	473	175	298	542	210	332	192	61	131	274	109	165
84	436	166	270	516	218	298	173	65	108	259	95	164
85～89	2,038	727	1,311	2,135	785	1,350	988	327	661	1,334	485	849
85	457	184	273	455	183	272	201	79	122	275	103	172
86	448	150	298	505	185	320	200	73	127	326	128	198
87	360	121	239	423	145	278	207	61	146	259	94	165
88	456	160	296	427	153	274	216	64	152	261	80	181
89	317	112	205	325	119	206	164	50	114	213	80	133
90～94	1,178	351	827	1,166	329	837	584	150	434	719	236	483
90	334	114	220	309	72	237	183	50	133	199	74	125
91	264	88	176	263	69	194	139	34	105	155	41	114
92	192	52	140	230	72	158	95	32	63	135	55	80
93	238	70	168	204	74	130	94	17	77	112	34	78
94	150	27	123	160	42	118	73	17	56	118	32	86
95～99	457	104	353	349	53	296	189	27	162	254	51	203
95	151	43	108	135	17	118	73	8	65	88	20	68
96	133	32	101	88	16	72	46	8	38	61	14	47
97	80	13	67	64	11	53	29	2	27	58	10	48
98	45	6	39	39	9	30	22	4	18	29	3	26
99	48	10	38	23	0	23	19	5	14	18	4	14
100～	109	16	93	37	12	25	36	6	30	30	4	26
不詳	167	100	67	611	313	298	130	83	47	330	154	176
年少人口 (0～14歳)	4,986	2,569	2,417	7,413	3,826	3,587	1,788	906	882	3,103	1,618	1,485
生産年齢人口 (15～64歳)	20,492	9,994	10,498	30,273	15,032	15,241	6,689	3,332	3,357	13,296	6,623	6,673
老年人口 (65歳～)	16,312	6,897	9,415	19,449	8,317	11,132	7,052	3,002	4,050	10,709	4,574	6,135
年少人口 割合	11.93	13.20	10.82	12.97	14.08	11.97	11.51	12.51	10.64	11.45	12.63	10.39
生産年齢人口 割合	49.04	51.36	47.01	52.99	55.32	50.87	43.07	46.02	40.50	49.05	51.68	46.69
老年人口 割合	39.03	35.44	42.16	34.04	30.61	37.16	45.41	41.46	48.86	39.50	35.69	42.92

注1) 年齢別人口の推計にあたっては、国勢調査人口(令和2年10月1日現在)をもとに、住民基本台帳による増減数を各歳別に加減して推計している。

注2) 人口割合については、年齢不詳を除いて算出している。

年齢別人口構成(市町村別)【年齢不詳あり】

(令和5年10月1日現在)(人、%)

	えびの市			三股町			高原町			国富町		
	総数	男	女	総数	男	女	総数	男	女	総数	男	女
総数	16,423	7,746	8,677	25,473	11,929	13,544	8,169	3,889	4,280	17,757	8,316	9,441
0～4	388	192	196	1,211	627	584	227	125	102	568	292	276
0	61	32	29	179	81	98	39	23	16	99	54	45
1	79	36	43	244	129	115	48	25	23	115	55	60
2	73	30	43	266	127	139	42	24	18	110	55	55
3	78	36	42	249	132	117	44	24	20	114	58	56
4	97	58	39	273	158	115	54	29	25	130	70	60
5～9	557	259	298	1,536	821	715	304	162	142	704	361	343
5	105	44	61	286	155	131	44	20	24	120	60	60
6	107	48	59	293	159	134	62	35	27	142	70	72
7	101	49	52	316	162	154	65	35	30	145	80	65
8	106	51	55	320	173	147	58	31	27	135	74	61
9	138	67	71	321	172	149	75	41	34	162	77	85
10～14	719	357	362	1,660	828	832	362	183	179	737	367	370
10	147	78	69	320	167	153	70	32	38	132	75	57
11	148	74	74	332	160	172	72	36	36	149	75	74
12	138	68	70	350	175	175	66	33	33	165	81	84
13	154	74	80	324	172	152	80	50	30	135	58	77
14	132	63	69	334	154	180	74	32	42	156	78	78
15～19	776	417	359	1,319	703	616	312	174	138	776	382	394
15	140	67	73	299	157	142	73	39	34	168	83	85
16	149	83	66	254	139	115	58	29	29	169	78	91
17	195	94	101	312	169	143	53	31	22	158	83	75
18	133	86	47	228	118	110	68	40	28	139	62	77
19	159	87	72	226	120	106	60	35	25	142	76	66
20～24	348	178	170	772	349	423	135	70	65	492	241	251
20	145	78	67	199	96	103	45	22	23	128	69	59
21	72	35	37	199	96	103	31	9	22	107	44	63
22	27	25	2	132	65	67	19	14	5	95	48	47
23	59	13	46	143	64	79	23	14	9	70	34	36
24	45	27	18	99	28	71	17	11	6	92	46	46
25～29	400	226	174	821	360	461	208	100	108	515	284	231
25	61	29	32	122	48	74	30	11	19	80	44	36
26	91	51	40	164	76	88	35	18	17	105	63	42
27	61	39	22	178	84	94	50	24	26	106	59	47
28	77	50	27	173	80	93	39	19	20	104	56	48
29	110	57	53	184	72	112	54	28	26	120	62	58
30～34	503	256	247	1,115	520	595	238	105	133	657	318	339
30	104	50	54	189	78	111	41	14	27	122	56	66
31	113	61	52	224	108	116	51	27	24	114	55	59
32	85	40	45	199	84	115	34	17	17	122	66	56
33	100	57	43	231	114	117	51	20	31	135	61	74
34	101	48	53	272	136	136	61	27	34	164	80	84
35～39	698	354	344	1,502	685	817	326	155	171	845	430	415
35	100	52	48	291	135	156	47	18	29	163	82	81
36	128	66	62	275	111	164	62	27	35	159	75	84
37	142	64	78	295	139	156	61	29	32	172	92	80
38	159	84	75	319	148	171	73	38	35	172	89	83
39	169	88	81	322	152	170	83	43	40	179	92	87
40～44	817	411	406	1,748	869	879	422	209	213	999	495	504
40	175	102	73	332	175	157	73	33	40	209	106	103
41	157	78	79	372	171	201	100	54	46	215	110	105
42	123	46	77	325	162	163	93	51	42	191	91	100
43	183	95	88	367	180	187	72	35	37	187	94	93
44	179	90	89	352	181	171	84	36	48	197	94	103
45～49	892	458	434	1,659	800	859	421	225	196	1,108	549	559
45	191	95	96	350	176	174	87	50	37	189	94	95
46	171	84	87	343	168	175	77	38	39	215	116	99
47	177	92	85	307	140	167	90	51	39	215	88	127
48	186	104	82	324	163	161	85	44	41	251	121	130
49	167	83	84	335	153	182	82	42	40	238	130	108
50～54	869	431	438	1,490	705	785	441	224	217	1,009	491	518
50	174	91	83	339	159	180	82	41	41	198	99	99
51	163	72	91	287	142	145	95	43	52	210	93	117
52	153	84	69	290	142	148	71	35	36	197	91	106
53	184	93	91	279	111	168	105	58	47	189	90	99
54	195	91	104	295	151	144	88	47	41	215	118	97

年齢別人口構成(市町村別)【年齢不詳あり】

(令和5年10月1日現在)(人、%)

	えびの市			三股町			高原町			国富町		
	総数	男	女	総数	男	女	総数	男	女	総数	男	女
55～59	938	442	496	1,436	671	765	530	260	270	1,082	491	591
55	167	82	85	323	153	170	87	36	51	213	83	130
56	180	97	83	268	131	137	110	57	53	199	95	104
57	150	60	90	222	93	129	93	46	47	204	97	107
58	220	95	125	311	147	164	124	61	63	241	106	135
59	221	108	113	312	147	165	116	60	56	225	110	115
60～64	1,218	576	642	1,584	723	861	634	291	343	1,277	615	662
60	231	112	119	314	140	174	123	54	69	207	98	109
61	235	109	126	290	131	159	110	56	54	203	86	117
62	228	119	109	326	136	190	123	58	65	271	138	133
63	261	113	148	326	164	162	141	68	73	285	150	135
64	263	123	140	328	152	176	137	55	82	311	143	168
65～69	1,551	745	806	1,813	846	967	787	387	400	1,558	770	788
65	278	142	136	371	182	189	150	73	77	284	139	145
66	308	124	184	351	146	205	150	75	75	327	158	169
67	310	159	151	360	170	190	157	73	84	315	161	154
68	278	129	149	362	173	189	154	79	75	335	163	172
69	377	191	186	369	175	194	176	87	89	297	149	148
70～74	1,800	915	885	1,868	890	978	860	455	405	1,703	786	917
70	325	165	160	388	166	222	171	84	87	306	142	164
71	383	207	176	352	181	171	186	109	77	369	183	186
72	375	215	160	344	171	173	180	96	84	344	154	190
73	347	169	178	353	170	183	163	84	79	330	158	172
74	370	159	211	431	202	229	160	82	78	354	149	205
75～79	1,248	582	666	1,338	613	725	578	258	320	1,248	584	664
75	327	156	171	362	169	193	186	90	96	359	169	190
76	326	162	164	336	163	173	132	63	69	314	159	155
77	179	76	103	198	87	111	82	31	51	188	77	111
78	182	80	102	203	91	112	84	40	44	186	87	99
79	234	108	126	239	103	136	94	34	60	201	92	109
80～84	1,110	434	676	1,059	436	623	490	186	304	1,014	408	606
80	220	94	126	224	96	128	95	39	56	221	89	132
81	234	90	144	221	88	133	108	39	69	235	96	139
82	243	103	140	240	91	149	105	50	55	215	96	119
83	210	82	128	178	78	100	91	33	58	187	76	111
84	203	65	138	196	83	113	91	25	66	156	51	105
85～89	892	318	574	817	286	531	486	180	306	821	303	518
85	187	81	106	166	61	105	94	31	63	183	71	112
86	223	67	156	198	71	127	108	47	61	167	53	114
87	167	68	99	166	67	99	85	30	55	168	57	111
88	180	54	126	168	53	115	93	41	52	172	66	106
89	135	48	87	119	34	85	106	31	75	131	56	75
90～94	511	142	369	470	131	339	284	89	195	449	110	339
90	127	38	89	132	36	96	91	21	70	130	34	96
91	134	38	96	105	25	80	61	25	36	99	29	70
92	95	26	69	98	24	74	62	23	39	92	18	74
93	84	16	68	76	27	49	35	10	25	74	20	54
94	71	24	47	59	19	40	35	10	25	54	9	45
95～99	129	22	107	169	25	144	76	17	59	143	18	125
95	64	21	43	67	12	55	27	3	24	42	3	39
96	24	-3	27	37	3	34	11	1	10	43	6	37
97	21	2	19	31	6	25	11	4	7	32	8	24
98	16	2	14	17	5	12	12	4	8	20	1	19
99	4	0	4	17	-1	18	15	5	10	6	0	6
100～	4	-3	7	28	1	27	0	-1	1	25	4	21
不詳	55	34	21	58	40	18	48	35	13	27	17	10
年少人口 (0～14歳)	1,664	808	856	4,407	2,276	2,131	893	470	423	2,009	1,020	989
生産年齢人口 (15～64歳)	7,459	3,749	3,710	13,446	6,385	7,061	3,667	1,813	1,854	8,760	4,296	4,464
老年人口 (65歳～)	7,245	3,155	4,090	7,562	3,228	4,334	3,561	1,571	1,990	6,961	2,983	3,978
年齢別割合 年少人口	10.17	10.48	9.89	17.34	19.14	15.75	11.00	12.20	9.91	11.33	12.29	10.49
割合 生産年齢人口	45.57	48.61	42.86	52.91	53.71	52.20	45.15	47.04	43.45	49.41	51.77	47.33
割合 老年人口	44.26	40.91	47.25	29.75	27.15	32.04	43.85	40.76	46.64	39.26	35.94	42.18

注1) 年齢別人口の推計にあたっては、国勢調査人口(令和2年10月1日現在)をもとに、住民基本台帳による増減数を各歳別に
加減して推計しているため、一部の年齢にマイナスを生じることがある。
2) 人口割合については、年齢不詳を除いて算出している。

年齢別人口構成(市町村別)【年齢不詳あり】

(令和5年10月1日現在)(人、%)

	綾 町			高 鍋 町			新 富 町			西米良村		
	総 数	男	女	総 数	男	女	総 数	男	女	総 数	男	女
総 数 (歳)	6,713	3,172	3,541	19,242	9,184	10,058	16,117	7,887	8,230	922	468	454
0 ~ 4	221	117	104	669	356	313	563	282	281	35	15	20
0	25	11	14	110	58	52	105	51	54	6	3	3
1	54	31	23	109	59	50	125	71	54	5	2	3
2	40	22	18	138	75	63	112	56	56	11	6	5
3	47	21	26	156	84	72	122	55	67	9	2	7
4	55	32	23	156	80	76	99	49	50	4	2	2
5 ~ 9	292	157	135	772	395	377	717	373	344	42	24	18
5	51	27	24	150	81	69	123	67	56	6	4	2
6	53	27	26	142	69	73	132	77	55	9	6	3
7	54	31	23	169	86	83	158	72	86	9	7	2
8	64	39	25	146	71	75	145	76	69	9	3	6
9	70	33	37	165	88	77	159	81	78	9	4	5
10 ~ 14	360	175	185	983	511	472	855	431	424	52	34	18
10	66	36	30	203	107	96	189	80	109	10	5	5
11	80	36	44	183	98	85	146	77	69	8	6	2
12	67	34	33	204	107	97	172	83	89	10	7	3
13	72	31	41	198	95	103	186	100	86	9	9	0
14	75	38	37	195	104	91	162	91	71	15	7	8
15 ~ 19	316	160	156	1,010	501	509	741	401	340	25	17	8
15	74	38	36	190	94	96	162	74	88	8	5	3
16	76	37	39	206	98	108	148	86	62	9	5	4
17	64	33	31	218	109	109	109	70	39	7	6	1
18	55	30	25	200	107	93	153	79	74	3	2	1
19	47	22	25	196	93	103	169	92	77	-2	-1	-1
20 ~ 24	158	61	97	840	485	355	780	454	326	8	11	-3
20	42	25	17	202	121	81	206	115	91	0	0	0
21	38	9	29	197	115	82	151	86	65	1	0	1
22	33	16	17	156	93	63	160	89	71	-1	2	-3
23	22	6	16	157	94	63	143	96	47	3	4	-1
24	23	5	18	128	62	66	120	68	52	5	5	0
25 ~ 29	155	73	82	690	337	353	655	361	294	21	12	9
25	14	8	6	108	47	61	139	84	55	3	0	3
26	39	18	21	158	63	95	137	77	60	8	5	3
27	39	17	22	134	75	59	129	71	58	1	0	1
28	27	13	14	172	88	84	135	74	61	9	6	3
29	36	17	19	118	64	54	115	55	60	0	1	-1
30 ~ 34	204	92	112	740	389	351	675	335	340	32	17	15
30	34	16	18	132	70	62	134	67	67	5	3	2
31	40	21	19	149	65	84	132	72	60	9	4	5
32	41	17	24	130	81	49	128	63	65	3	1	2
33	45	21	24	173	85	88	140	69	71	7	4	3
34	44	17	27	156	88	68	141	64	77	8	5	3
35 ~ 39	296	143	153	990	494	496	827	446	381	47	22	25
35	48	22	26	201	103	98	158	84	74	4	-1	5
36	58	37	21	180	91	89	168	95	73	6	4	2
37	59	27	32	186	83	103	168	80	88	9	5	4
38	64	26	38	197	99	98	167	102	65	9	5	4
39	67	31	36	226	118	108	166	85	81	19	9	10
40 ~ 44	395	204	191	1,176	571	605	908	464	444	55	31	24
40	79	46	33	218	85	133	185	91	94	12	9	3
41	83	45	38	238	133	105	171	87	84	15	9	6
42	71	29	42	221	107	114	175	98	77	7	4	3
43	79	42	37	239	110	129	193	97	96	12	5	7
44	83	42	41	260	136	124	184	91	93	9	4	5
45 ~ 49	451	229	222	1,323	648	675	1,067	534	533	57	30	27
45	86	36	50	264	132	132	178	80	98	15	8	7
46	91	50	41	252	118	134	233	120	113	6	1	5
47	88	47	41	282	144	138	229	118	111	14	9	5
48	87	45	42	245	121	124	223	105	118	12	4	8
49	99	51	48	280	133	147	204	111	93	10	8	2
50 ~ 54	404	196	208	1,281	629	652	1,021	520	501	56	36	20
50	95	48	47	276	140	136	219	127	92	17	10	7
51	81	36	45	287	134	153	204	94	110	8	5	3
52	71	36	35	254	125	129	209	95	114	15	10	5
53	73	36	37	244	122	122	186	99	87	8	5	3
54	84	40	44	220	108	112	203	105	98	8	6	2

年齢別人口構成(市町村別)【年齢不詳あり】

(令和5年10月1日現在)(人、%)

	綾 町			高 鍋 町			新 富 町			西米良村		
	総 数	男	女	総 数	男	女	総 数	男	女	総 数	男	女
55 ~ 59	396	189	207	1,071	509	562	952	412	540	56	27	29
55	79	36	43	218	97	121	194	82	112	16	7	9
56	87	42	45	233	111	122	205	95	110	12	7	5
57	67	34	33	196	87	109	156	71	85	9	3	6
58	88	43	45	222	95	127	183	78	105	13	7	6
59	75	34	41	202	119	83	214	86	128	6	3	3
60 ~ 64	455	230	225	1,143	542	601	1,075	550	525	45	29	16
60	77	44	33	243	106	137	214	106	108	12	10	2
61	82	37	45	210	96	114	217	99	118	8	4	4
62	113	60	53	209	104	105	207	101	106	12	8	4
63	98	46	52	237	125	112	201	110	91	5	2	3
64	85	43	42	244	111	133	236	134	102	8	5	3
65 ~ 69	555	264	291	1,359	634	725	1,130	555	575	73	35	38
65	106	51	55	263	111	152	243	109	134	15	6	9
66	96	50	46	263	123	140	207	108	99	12	8	4
67	117	56	61	282	136	146	211	100	111	17	10	7
68	120	50	70	287	147	140	231	115	116	16	7	9
69	116	57	59	264	117	147	238	123	115	13	4	9
70 ~ 74	635	282	353	1,652	753	899	1,327	621	706	88	44	44
70	117	53	64	284	137	147	258	130	128	16	8	8
71	114	50	64	315	144	171	256	127	129	16	9	7
72	142	62	80	333	140	193	258	106	152	15	5	10
73	110	47	63	343	166	177	296	141	155	24	12	12
74	152	70	82	377	166	211	259	117	142	17	10	7
75 ~ 79	511	247	264	1,318	588	730	1,036	459	577	72	30	42
75	146	69	77	380	169	211	295	136	159	22	12	10
76	122	65	57	311	144	167	281	115	166	17	9	8
77	72	29	43	168	73	95	138	69	69	8	2	6
78	82	40	42	223	102	121	154	69	85	11	4	7
79	89	44	45	236	100	136	168	70	98	14	3	11
80 ~ 84	391	180	211	942	392	550	785	345	440	68	29	39
80	67	31	36	198	91	107	149	70	79	15	8	7
81	87	42	45	228	97	131	179	82	97	11	4	7
82	79	32	47	201	74	127	178	69	109	14	7	7
83	91	43	48	173	71	102	145	65	80	17	5	12
84	67	32	35	142	59	83	134	59	75	11	5	6
85 ~ 89	302	117	185	697	252	445	583	232	351	63	18	45
85	62	23	39	156	58	98	120	46	74	16	4	12
86	73	30	43	155	59	96	140	65	75	15	5	10
87	61	24	37	147	43	104	126	50	76	11	1	10
88	62	25	37	122	43	79	95	36	59	9	4	5
89	44	15	29	117	49	68	102	35	67	12	4	8
90 ~ 94	151	47	104	387	110	277	319	94	225	20	7	13
90	46	14	32	109	37	72	95	36	59	6	1	5
91	40	13	27	85	24	61	87	22	65	3	0	3
92	23	7	16	80	26	54	56	18	38	1	4	-3
93	14	4	10	47	17	30	41	9	32	6	0	6
94	28	9	19	66	6	60	40	9	31	4	2	2
95 ~ 99	51	8	43	101	14	87	93	15	78	6	1	5
95	22	4	18	26	5	21	30	3	27	0	0	0
96	11	3	8	36	6	30	17	4	13	3	-1	4
97	10	0	10	18	-1	19	28	5	23	0	1	-1
98	3	-2	5	10	2	8	11	3	8	5	1	4
99	5	3	2	11	2	9	7	0	7	-2	0	-2
100 ~	14	1	13	7	3	4	4	0	4	2	0	2
不 詳	0	0	0	91	71	20	4	3	1	-1	-1	0
年少人口 (0~14歳)	873	449	424	2,424	1,262	1,162	2,135	1,086	1,049	129	73	56
生産年齢人口 (15~64歳)	3,230	1,577	1,653	10,264	5,105	5,159	8,701	4,477	4,224	402	232	170
老年人口 (65歳~)	2,610	1,146	1,464	6,463	2,746	3,717	5,277	2,321	2,956	392	164	228
年齢別割合 年少人口	13.00	14.16	11.97	12.66	13.85	11.58	13.25	13.77	12.75	13.98	15.57	12.33
割合 生産年齢人口	48.12	49.72	46.68	53.60	56.02	51.39	54.00	56.79	51.33	43.55	49.47	37.44
割合 老年人口	38.88	36.13	41.34	33.75	30.13	37.03	32.75	29.44	35.92	42.47	34.97	50.22

注1) 年齢別人口の推計にあたっては、国勢調査人口(令和2年10月1日現在)をもとに、住民基本台帳による増減数を各歳別に
加減して推計しているため、一部の年齢にマイナスを生じることがある。
2) 人口割合については、年齢不詳を除いて算出している。

年齢別人口構成(市町村別)【年齢不詳あり】

(令和5年10月1日現在)(人、%)

	木城町			川南町			都農町			門川町		
	総数	男	女	総数	男	女	総数	男	女	総数	男	女
総数(歳)	4,642	2,132	2,510	14,631	6,886	7,745	9,577	4,537	5,040	16,760	7,951	8,809
0～4	153	73	80	452	237	215	367	179	188	581	286	295
0	30	16	14	74	35	39	72	37	35	112	45	67
1	26	13	13	85	54	31	74	37	37	112	57	55
2	28	14	14	93	45	48	73	31	42	118	57	61
3	32	14	18	103	55	48	69	36	33	105	59	46
4	37	16	21	97	48	49	79	38	41	134	68	66
5～9	263	120	143	575	310	265	443	216	227	747	366	381
5	43	22	21	104	59	45	86	51	35	141	65	76
6	44	20	24	115	72	43	78	37	41	155	81	74
7	64	28	36	120	59	61	84	36	48	144	68	76
8	53	21	32	101	48	53	102	53	49	135	69	66
9	59	29	30	135	72	63	93	39	54	172	83	89
10～14	281	134	147	731	371	360	418	193	225	847	424	423
10	61	30	31	137	75	62	78	35	43	152	71	81
11	58	27	31	150	72	78	88	41	47	179	98	81
12	54	20	34	139	81	58	76	27	49	169	77	92
13	56	31	25	159	74	85	98	49	49	177	87	90
14	52	26	26	146	69	77	78	41	37	170	91	79
15～19	200	103	97	713	348	365	402	217	185	776	419	357
15	46	24	22	144	81	63	82	45	37	175	100	75
16	58	32	26	153	82	71	80	45	35	170	90	80
17	31	14	17	164	76	88	90	49	41	171	97	74
18	25	13	12	136	62	74	84	41	43	136	71	65
19	40	20	20	116	47	69	66	37	29	124	61	63
20～24	70	30	40	537	233	304	253	136	117	551	282	269
20	22	8	14	143	74	69	61	27	34	141	76	65
21	18	11	7	116	47	69	67	31	36	129	62	67
22	10	2	8	112	44	68	26	22	4	76	44	32
23	14	5	9	87	35	52	41	19	22	104	51	53
24	6	4	2	79	33	46	58	37	21	101	49	52
25～29	105	54	51	482	228	254	308	164	144	589	299	290
25	12	8	4	90	46	44	56	23	33	117	59	58
26	23	10	13	104	48	56	54	27	27	99	51	48
27	14	11	3	99	45	54	54	38	16	94	50	44
28	32	11	21	98	46	52	75	40	35	138	74	64
29	24	14	10	91	43	48	69	36	33	141	65	76
30～34	171	84	87	576	300	276	386	189	197	662	357	305
30	35	16	19	112	65	47	69	34	35	99	55	44
31	31	14	17	106	53	53	102	30	52	125	81	44
32	27	11	16	113	55	58	75	39	36	165	97	68
33	49	27	22	126	55	71	76	42	34	143	72	71
34	29	16	13	119	72	47	84	44	40	130	52	78
35～39	248	117	131	707	342	365	439	221	218	754	368	386
35	45	23	22	115	54	61	79	46	33	130	70	60
36	49	20	29	143	58	85	79	36	43	157	72	85
37	40	23	17	172	95	77	72	36	36	160	84	76
38	56	25	31	140	78	62	93	50	43	167	75	92
39	58	26	32	137	57	80	116	53	63	140	67	73
40～44	270	129	141	835	410	425	509	263	246	942	484	458
40	48	22	26	147	62	85	98	45	53	183	93	90
41	56	23	33	157	78	79	93	46	47	172	91	81
42	51	21	30	165	77	88	104	54	50	186	99	87
43	62	32	30	173	93	80	108	58	50	205	107	98
44	53	31	22	193	100	93	106	60	46	196	94	102
45～49	304	155	149	919	440	479	604	288	316	1,050	504	546
45	58	36	22	168	84	84	114	53	61	212	101	111
46	66	38	28	197	99	98	116	66	50	221	110	111
47	61	22	39	179	87	92	111	48	63	214	107	107
48	51	22	29	181	85	96	130	66	64	185	82	103
49	68	37	31	194	85	109	133	55	78	218	104	114
50～54	269	142	127	884	443	441	528	269	259	1,109	557	552
50	58	28	30	175	87	88	119	64	55	228	125	103
51	55	25	30	206	108	98	102	49	53	204	108	96
52	46	29	17	177	96	81	108	54	54	250	118	132
53	55	30	25	162	83	79	104	57	47	223	115	108
54	55	30	25	164	69	95	95	45	50	204	91	113

年齢別人口構成(市町村別)【年齢不詳あり】

(令和5年10月1日現在)(人、%)

	木城町			川南町			都農町			門川町		
	総数	男	女	総数	男	女	総数	男	女	総数	男	女
55～59	212	96	116	789	376	413	511	255	256	1,117	552	565
55	44	21	23	157	83	74	106	57	49	229	111	118
56	43	23	20	169	79	90	108	48	60	225	114	111
57	28	14	14	123	59	64	102	52	50	174	84	90
58	54	21	33	171	71	100	97	58	39	245	126	119
59	43	17	26	169	84	85	98	40	58	244	117	127
60～64	296	133	163	984	486	498	571	269	302	1,049	490	559
60	63	25	38	174	86	88	113	46	67	216	95	121
61	51	23	28	193	98	95	101	52	49	188	96	92
62	62	29	33	204	92	112	104	57	47	185	96	89
63	64	26	38	203	101	102	111	59	52	222	95	127
64	56	30	26	210	109	101	142	55	87	238	108	130
65～69	381	180	201	1,135	544	591	810	390	420	1,254	599	655
65	66	30	36	218	118	100	138	69	69	254	128	126
66	79	41	38	221	99	122	162	72	90	233	112	121
67	69	31	38	227	108	119	175	92	83	254	121	133
68	82	39	43	243	120	123	160	73	87	255	113	142
69	85	39	46	226	99	127	175	84	91	258	125	133
70～74	439	210	229	1,426	678	748	986	466	520	1,550	727	823
70	83	38	45	251	120	131	176	81	95	306	148	158
71	78	33	45	275	127	148	181	93	88	314	156	158
72	85	45	40	281	125	156	201	95	106	286	127	159
73	100	53	47	296	155	141	209	94	115	302	145	157
74	93	41	52	323	151	172	219	103	116	342	151	191
75～79	311	150	161	1,011	458	553	718	317	401	1,147	513	634
75	96	41	55	272	123	149	185	86	99	309	144	165
76	82	40	42	272	125	147	188	67	121	278	121	157
77	35	18	17	139	66	73	104	50	54	166	73	93
78	45	25	20	154	72	82	108	51	57	177	75	102
79	53	26	27	174	72	102	133	63	70	217	100	117
80～84	278	107	171	816	339	477	568	258	310	947	389	558
80	52	18	34	164	67	97	125	61	64	174	82	92
81	55	18	37	211	94	117	149	64	85	235	101	134
82	68	29	39	162	72	90	98	38	60	204	81	123
83	54	22	32	155	59	96	103	47	56	194	76	118
84	49	20	29	124	47	77	93	48	45	140	49	91
85～89	216	74	142	575	208	367	429	158	271	625	220	405
85	49	15	34	113	44	69	93	36	57	138	50	88
86	46	17	29	123	49	74	105	36	69	156	50	106
87	41	14	27	112	42	70	69	25	44	122	47	75
88	47	22	25	116	37	79	84	33	51	123	44	79
89	33	6	27	111	36	75	78	28	50	86	29	57
90～94	122	34	88	307	93	214	235	60	175	315	83	232
90	40	14	26	68	27	41	54	13	41	88	23	65
91	29	6	23	69	20	49	58	18	40	83	20	63
92	18	4	14	64	20	44	52	14	38	63	17	46
93	15	6	9	55	15	40	38	3	35	49	14	35
94	20	4	16	51	11	40	33	12	21	32	9	23
95～99	47	7	40	131	30	101	68	17	51	115	18	97
95	12	1	11	39	9	30	26	7	19	51	9	42
96	8	2	6	34	10	24	7	1	6	18	3	15
97	11	3	8	25	3	22	16	5	11	29	2	27
98	10	1	9	19	4	15	12	3	9	12	0	12
99	6	0	6	14	4	10	7	1	6	5	4	1
100～	6	0	6	33	2	31	18	8	10	12	-1	13
不詳	0	0	0	13	10	3	6	4	2	21	15	6
年少人口 (0～14歳)	697	327	370	1,758	918	840	1,228	588	640	2,175	1,076	1,099
生産年齢人口 (15～64歳)	2,145	1,043	1,102	7,426	3,606	3,820	4,511	2,271	2,240	8,599	4,312	4,287
老年人口 (65歳～)	1,800	762	1,038	5,434	2,352	3,082	3,832	1,674	2,158	5,965	2,548	3,417
年少人口割合	15.02	15.34	14.74	12.03	13.35	10.85	12.83	12.97	12.70	12.99	13.56	12.48
生産年齢人口割合	46.21	48.92	43.90	50.80	52.44	49.34	47.13	50.10	44.46	51.37	54.33	48.70
老年人口割合	38.78	35.74	41.35	37.17	34.21	39.81	40.04	36.93	42.83	35.64	32.11	38.82

注1) 年齢別人口の推計にあたっては、国勢調査人口(令和2年10月1日現在)をもとに、住民基本台帳による増減数を各歳別に加減して推計しているため、一部の年齢にマイナスを生じることがある。
 2) 人口割合については、年齢不詳を除いて算出している。

年齢別人口構成(市町村別)【年齢不詳あり】

(令和5年10月1日現在)(人、%)

	諸塚村			椎葉村			美郷町			高千穂町		
	総数	男	女	総数	男	女	総数	男	女	総数	男	女
総数(歳)	1,360	676	684	2,297	1,174	1,123	4,376	2,136	2,240	10,800	5,235	5,565
0～4	42	31	11	74	39	35	105	57	48	303	165	138
0	7	4	3	10	6	4	19	8	11	47	21	26
1	5	4	1	17	10	7	18	10	8	45	25	20
2	8	3	5	11	3	8	25	13	12	67	37	30
3	9	9	0	11	7	4	23	16	7	66	36	30
4	13	11	2	25	13	12	20	10	10	78	46	32
5～9	53	28	25	87	48	39	126	67	59	407	211	196
5	12	5	7	13	8	5	23	10	13	86	46	40
6	4	2	2	15	2	13	24	13	11	68	30	38
7	13	5	8	17	8	9	25	7	18	91	41	50
8	15	10	5	18	10	8	24	18	6	88	47	41
9	9	6	3	24	20	4	30	19	11	74	47	27
10～14	46	24	22	91	50	41	157	76	81	443	228	215
10	6	4	2	18	8	10	25	9	16	83	43	40
11	12	6	6	21	15	6	37	23	14	81	45	36
12	9	4	5	18	13	5	32	13	19	88	43	45
13	12	7	5	16	7	9	27	14	13	91	40	51
14	7	3	4	18	7	11	36	17	19	100	57	43
15～19	30	16	14	77	30	47	104	60	44	416	215	201
15	11	5	6	19	8	11	26	11	15	84	50	34
16	7	5	2	25	9	16	31	23	8	85	43	42
17	11	6	5	27	12	15	19	11	8	102	48	54
18	7	4	3	10	3	7	13	6	7	79	43	36
19	-6	-4	-2	-4	-2	-2	15	9	6	66	31	35
20～24	-2	0	-2	-24	-9	-15	45	32	13	113	72	41
20	-1	-2	1	-7	-3	-4	10	6	4	58	25	33
21	3	2	1	-4	-1	-3	12	11	1	25	19	6
22	-1	0	-1	-10	-2	-8	8	6	2	4	8	-4
23	-5	-1	-4	2	0	2	3	2	1	-6	1	-7
24	2	1	1	-5	-3	-2	12	7	5	32	19	13
25～29	15	13	2	39	20	19	111	61	50	243	123	120
25	0	0	0	4	1	3	27	16	11	36	20	16
26	3	2	1	10	5	5	15	9	6	40	24	16
27	3	3	0	4	4	0	33	15	18	50	27	23
28	3	3	0	13	7	6	14	11	3	58	25	33
29	6	5	1	8	3	5	22	10	12	59	27	32
30～34	47	27	20	70	39	31	111	58	53	337	178	159
30	9	8	1	7	6	1	20	10	10	63	33	30
31	8	5	3	14	10	4	16	11	5	63	37	26
32	8	4	4	10	2	8	27	16	11	69	39	30
33	9	3	6	22	13	9	11	3	8	67	28	39
34	13	7	6	17	8	9	37	18	19	75	41	34
35～39	48	24	24	94	50	44	128	80	48	467	236	231
35	7	4	3	9	6	3	16	12	4	85	45	40
36	11	6	5	21	10	11	27	16	11	93	55	38
37	9	4	5	13	11	2	26	10	16	106	52	54
38	7	2	5	25	14	11	26	18	8	90	34	56
39	14	8	6	26	9	17	33	24	9	93	50	43
40～44	71	41	30	122	66	56	177	92	85	558	290	268
40	14	8	6	16	9	7	25	12	13	114	64	50
41	14	7	7	27	18	9	41	17	24	104	55	49
42	13	10	3	31	18	13	41	23	18	115	59	56
43	17	10	7	25	8	17	33	22	11	111	56	55
44	13	6	7	23	13	10	37	18	19	114	56	58
45～49	66	29	37	106	64	42	186	101	85	604	320	284
45	15	5	10	21	17	4	30	15	15	121	66	55
46	14	8	6	26	15	11	43	22	21	106	55	51
47	8	3	5	20	14	6	47	29	18	121	55	66
48	12	9	3	18	7	11	30	14	16	124	68	56
49	17	4	13	21	11	10	36	21	15	132	76	56
50～54	71	46	25	132	71	61	219	107	112	540	266	274
50	12	8	4	23	10	13	44	25	19	118	57	61
51	12	10	2	20	10	10	32	12	20	109	54	55
52	18	11	7	30	19	11	44	23	21	113	60	53
53	10	7	3	30	18	12	50	23	27	104	44	60
54	19	10	9	29	14	15	49	24	25	96	51	45

年齢別人口構成(市町村別)【年齢不詳あり】

(令和5年10月1日現在)(人、%)

	諸塚村			椎葉村			美郷町			高千穂町		
	総数	男	女	総数	男	女	総数	男	女	総数	男	女
55～59	95	38	57	132	75	57	236	128	108	599	299	300
55	24	8	16	26	8	18	42	28	14	112	47	65
56	23	12	11	20	16	4	55	31	24	121	72	49
57	16	6	10	27	21	6	40	18	22	101	41	60
58	15	9	6	29	15	14	52	24	28	136	72	64
59	17	3	14	30	15	15	47	27	20	129	67	62
60～64	110	63	47	199	116	83	346	181	165	824	431	393
60	26	18	8	37	20	17	57	33	24	147	75	72
61	17	11	6	34	19	15	56	29	27	146	74	72
62	21	7	14	39	25	14	65	35	30	161	89	72
63	22	10	12	42	23	19	84	38	46	190	95	95
64	24	17	7	47	29	18	84	46	38	180	98	82
65～69	127	57	70	234	126	108	433	225	208	1,073	533	540
65	32	12	20	46	24	22	85	42	43	197	88	109
66	29	14	15	50	28	22	84	47	37	198	106	92
67	20	11	9	38	21	17	92	46	46	225	110	115
68	20	9	11	48	25	23	86	39	47	203	107	96
69	26	11	15	52	28	24	86	51	35	250	122	128
70～74	149	83	66	251	136	115	561	278	283	1,206	603	603
70	34	17	17	45	32	13	101	54	47	234	121	113
71	30	18	12	45	21	24	124	64	60	244	127	117
72	20	15	5	48	31	17	99	43	56	217	113	104
73	27	11	16	47	23	24	109	58	51	246	107	139
74	38	22	16	66	29	37	128	59	69	265	135	130
75～79	105	53	52	160	84	76	400	186	214	796	410	386
75	31	18	13	41	25	16	118	55	63	233	129	104
76	27	12	15	35	18	17	104	59	45	187	86	101
77	18	10	8	30	17	13	49	20	29	119	61	58
78	13	6	7	24	9	15	58	27	31	107	56	51
79	16	7	9	30	15	15	71	25	46	150	78	72
80～84	111	37	74	168	65	103	347	137	210	656	246	410
80	20	7	13	28	5	23	69	27	42	119	50	69
81	17	8	9	36	14	22	79	32	47	141	50	91
82	32	14	18	33	11	22	73	27	46	143	50	93
83	25	5	20	41	20	21	56	21	35	124	44	80
84	17	3	14	30	15	15	70	30	40	129	52	77
85～89	96	42	54	157	64	93	323	135	188	628	227	401
85	18	9	9	26	10	16	67	33	34	139	56	83
86	21	6	15	34	15	19	66	29	37	139	53	86
87	24	11	13	29	10	19	63	21	42	127	47	80
88	21	10	11	35	15	20	79	35	44	135	40	95
89	12	6	6	33	14	19	48	17	31	88	31	57
90～94	60	22	38	95	24	71	205	72	133	422	147	275
90	15	6	9	28	5	23	54	24	30	112	42	70
91	12	5	7	20	9	11	36	9	27	103	34	69
92	10	5	5	17	2	15	48	18	30	88	37	51
93	16	3	13	16	4	12	39	12	27	70	19	51
94	7	3	4	14	4	10	28	9	19	49	15	34
95～99	18	3	15	31	15	16	53	9	44	133	20	113
95	4	0	4	9	5	4	16	2	14	45	8	37
96	5	1	4	15	7	8	23	5	18	35	7	28
97	6	2	4	2	2	0	13	1	12	20	3	17
98	2	0	2	7	1	6	2	1	1	20	2	18
99	1	0	1	-2	0	-2	-1	0	-1	13	0	13
100～	1	-1	2	2	1	1	3	-6	9	19	5	14
不詳	1	0	1	0	0	0	0	0	0	13	10	3
年少人口 (0～14歳)	141	83	58	252	137	115	388	200	188	1,153	604	549
生産年齢人口 (15～64歳)	551	297	254	947	522	425	1,663	900	763	4,701	2,430	2,271
老年人口 (65歳～)	667	296	371	1,098	515	583	2,325	1,036	1,289	4,933	2,191	2,742
年少人口割合	10.38	12.28	8.49	10.97	11.67	10.24	8.87	9.36	8.39	10.69	11.56	9.87
生産年齢人口割合	40.54	43.93	37.19	41.23	44.46	37.85	38.00	42.13	34.06	43.58	46.51	40.83
老年人口割合	49.08	43.79	54.32	47.80	43.87	51.91	53.13	48.50	57.54	45.73	41.93	49.30

注1) 年齢別人口の推計にあたっては、国勢調査人口(令和2年10月1日現在)をもとに、住民基本台帳による増減数を各歳別に加減して推計しているため、一部の年齢にマイナスを生じることがある。

2) 人口割合については、年齢不詳を除いて算出している。

年齢別人口構成(市町村別)【年齢不詳あり】

(令和5年10月1日現在)(人、%)

	日之影町			五ヶ瀬町		
	総数	男	女	総数	男	女
総数	3,260	1,576	1,684	3,143	1,538	1,605
(歳)						
0～4	86	33	53	78	39	39
0	21	9	12	16	9	7
1	12	3	9	16	9	7
2	14	9	5	11	4	7
3	26	9	17	18	9	9
4	13	3	10	17	8	9
5～9	92	47	45	102	54	48
5	16	10	6	22	8	14
6	27	13	14	16	9	7
7	17	7	10	23	17	6
8	16	10	6	19	5	14
9	16	7	9	22	15	7
10～14	131	68	63	203	107	96
10	22	13	9	19	10	9
11	27	17	10	16	9	7
12	28	14	14	51	30	21
13	22	11	11	52	28	24
14	32	13	19	65	30	35
15～19	113	45	68	186	102	84
15	31	13	18	49	26	23
16	21	9	12	51	28	23
17	33	15	18	59	30	29
18	18	7	11	28	17	11
19	10	1	9	-1	1	-2
20～24	6	8	-2	-13	0	-13
20	3	2	1	-13	-2	-11
21	-2	4	-6	-2	0	-2
22	9	1	8	1	-1	2
23	-9	-6	-3	1	1	0
24	5	7	-2	0	2	-2
25～29	57	32	25	64	39	25
25	7	3	4	2	-2	4
26	13	7	6	9	7	2
27	11	1	10	13	8	5
28	9	6	3	20	17	3
29	17	15	2	20	9	11
30～34	104	65	39	82	41	41
30	18	10	8	7	2	5
31	16	12	4	13	7	6
32	16	9	7	17	11	6
33	26	14	12	27	14	13
34	28	20	8	18	7	11
35～39	135	67	68	110	61	49
35	20	8	12	25	15	10
36	25	10	15	12	9	3
37	23	13	10	22	12	10
38	29	16	13	29	16	13
39	38	20	18	22	9	13
40～44	150	77	73	144	73	71
40	32	12	20	22	11	11
41	22	12	10	33	20	13
42	30	15	15	27	10	17
43	34	16	18	27	15	12
44	32	22	10	35	17	18
45～49	155	89	66	150	73	77
45	29	15	14	31	18	13
46	35	21	14	29	13	16
47	27	14	13	30	19	11
48	34	23	11	36	13	23
49	30	16	14	24	10	14
50～54	171	98	73	170	80	90
50	33	23	10	44	19	25
51	37	21	16	27	13	14
52	31	15	16	33	13	20
53	34	17	17	31	16	15
54	36	22	14	35	19	16

年齢別人口構成(市町村別)【年齢不詳あり】

(令和5年10月1日現在)(人、%)

	日之影町			五ヶ瀬町		
	総数	男	女	総数	男	女
55～59	221	123	98	180	93	87
55	34	19	15	35	22	13
56	29	17	12	41	18	23
57	37	19	18	23	8	15
58	52	30	22	45	25	20
59	69	38	31	36	20	16
60～64	269	128	141	248	127	121
60	42	19	23	37	23	14
61	53	19	34	59	29	30
62	49	27	22	51	20	31
63	59	32	27	46	25	21
64	66	31	35	55	30	25
65～69	338	180	158	292	156	136
65	72	40	32	51	24	27
66	67	37	30	65	34	31
67	68	37	31	61	32	29
68	73	42	31	57	33	24
69	58	24	34	58	33	25
70～74	370	200	170	359	179	180
70	74	30	44	72	34	38
71	86	47	39	74	41	33
72	74	50	24	71	33	38
73	63	32	31	72	30	42
74	73	41	32	70	41	29
75～79	269	120	149	222	110	112
75	86	42	44	71	37	34
76	52	29	23	59	30	29
77	31	11	20	32	16	16
78	49	17	32	30	11	19
79	51	21	30	30	16	14
80～84	247	94	153	213	94	119
80	50	15	35	35	14	21
81	61	24	37	51	26	25
82	47	23	24	42	15	27
83	41	14	27	42	19	23
84	48	18	30	43	20	23
85～89	209	64	145	199	75	124
85	41	18	23	45	17	28
86	50	18	32	49	19	30
87	46	9	37	29	8	21
88	29	5	24	37	16	21
89	43	14	29	39	15	24
90～94	109	29	80	108	28	80
90	16	3	13	21	7	14
91	35	6	29	26	7	19
92	16	6	10	18	4	14
93	21	7	14	22	6	16
94	21	7	14	21	4	17
95～99	38	11	27	32	5	27
95	9	5	4	9	1	8
96	23	4	19	12	3	9
97	-1	1	-2	3	0	3
98	10	4	6	5	1	4
99	-3	-3	0	3	0	3
100～	-10	-2	-8	14	2	12
不詳	0	0	0	0	0	0
年少人口 (0～14歳)	309	148	161	383	200	183
生産年齢人口 (15～64歳)	1,381	732	649	1,321	689	632
老年人口 (65歳～)	1,570	696	874	1,439	649	790
年齢別割合 年少人口 割合	9.48	9.39	9.56	12.19	13.00	11.40
生産年齢人口 割合	42.36	46.45	38.54	42.03	44.80	39.38
老年人口 割合	48.16	44.16	51.90	45.78	42.20	49.22

注1) 年齢別人口の推計にあたっては、国勢調査人口(令和2年10月1日現在)をもとに、住民基本台帳による増減数を各歳別に加減して推計しているため、一部の年齢にマイナスを生じることがある。
 2) 人口割合については、年齢不詳を除いて算出している。

宮崎県の人口(令和5年10月1日現在)

令和6年3月 発行

発行者 宮崎市橘通東2丁目10番1号

宮崎県総合政策部統計調査課

電話 0985(26)7043

<https://www.pref.miyazaki.lg.jp>

