

職員の給与等に関する報告及び勧告

令和6年10月

宮崎県人事委員会



宮人委職第1092号

令和6年10月8日

宮崎県議会議長 濱 砂 守 殿

宮崎県知事 河野 俊 嗣 殿

宮崎県人事委員会

委員長 佐藤 健 司

職員の給与等に関する報告及び勧告について

本委員会は、地方公務員法第8条、第14条及び第26条の規定に基づき、職員の給与等について別紙第1のとおり報告し、併せて給与の改定について別紙第2のとおり勧告します。

この勧告の実現のため、速やかに所要の措置をとられるよう要請します。

目 次

別紙第1 報 告	1
I 職員の給与について	
1 給与勧告の意義と職員の給与決定の基本的な考え方	1
2 職員の給与の状況	2
3 民間の給与の状況	4
4 職員給与と民間給与との比較	7
5 国家公務員及び他の都道府県職員との給与比較	8
6 物価・生計費	9
7 国家公務員の給与等に関する人事院の報告及び勧告	10
8 本年の給与の改定	10
9 社会と公務の変化に応じた給与制度の整備 (給与制度のアップデート)	13
II 公務運営の改善について	18
1 人材の確保・育成	19
2 女性職員の活躍推進	20
3 障がい者雇用の推進	21
4 定年の引上げによる高齢層職員の能力及び経験の活用	22
5 働き方改革と勤務環境の整備	22
6 会計年度任用職員制度の適正な運用	31
7 信頼の確保	31
III 勧告実施の要請	32
別紙第2 勸 告	33
別添1 国家公務員の給与等に関する人事院の報告及び勧告	115
別添2 参考資料	121
1 職員給与関係資料	124
2 民間給与関係資料	163
3 生計費及び物価指数	180

報 告

本委員会は、地方公務員法の定めるところにより、人事行政の専門・中立機関として、人事行政に関する事項及び給与、勤務時間その他の勤務条件等について調査・研究を行い、給与等に関する報告及び勧告を行ってきた。

本年においても、職員の給与及び公務運営上の諸課題について検討を行ったので、その検討結果の概要を次のとおり報告する。

I 職員の給与について

1 給与勧告の意義と職員の給与決定の基本的な考え方

給与勧告は、職員の労働基本権制約の代償措置として、社会一般の情勢に適応した適正な給与を確保する機能を有するものである。また、給与勧告を通し、適正な給与を確保することは、人材の確保や労使関係の安定を図り、能率的な行政運営を維持する上での基盤となるとともに、職員の給与について、県民の理解と納得を得ることにもつながっているものと考えられる。

職員の給与については、地方公務員法の規定により、「生計費並びに国及び他の地方公共団体の職員並びに民間事業の従事者の給与その他の事情を考慮して定める」こととされている（均衡の原則）。このため、本委員会は、実地に調査した民間事業の従事者の給与をはじめ、国や他の地方公共団体の職員の給与等を総合的に考慮して、給与水準の改定や給与制度の見直しを行ってきた。

今後とも、職員の給与決定に当たっては、このような考え方に基づき検討を行っていくことが必要である。

2 職員の給与の状況

この報告の対象となる職員は、職員の給与に関する条例（昭和29年宮崎県条例第40号。以下「給与条例」という。）、市町村立学校職員の給与等に関する条例（昭和32年宮崎県条例第26号。以下「市町村立学校給与条例」という。）及び一般職の任期付職員の採用等に関する条例（平成15年宮崎県条例第1号）の適用を受ける職員（以下「職員」という。）であり、従事する職務の種類に応じ、行政職、公安職、教育職、研究職又は医療職の給料表の適用を受けている。

これらの職員について、本委員会は令和6年4月1日現在で「令和6年県職員給与等実態調査」を実施した。職員及びそのうちの行政職給料表適用職員（以下「行政職員」という。）の給与の状況については、別添2参考資料のとおりであり、その主な調査結果は、表1のとおりである。

表1 令和6年県職員給与等実態調査の概要

給料表の区分	職員数	平均年齢	性別人員構成比		学歴別人員構成比			
			男	女	大学卒	短大卒	高校卒	中学卒
全職員	人 14,378	歳 41.9	% 59.8	% 40.2	% 81.3	% 5.4	% 12.8	% 0.4
うち行政職員	4,113	41.1	69.6	30.4	73.0	2.3	23.4	1.3

※1 「行政職員」とは、各給料表の基準となっている行政職給料表の適用を受ける職員のことである。

※2 学歴区分は、給与決定上の学歴である。

※3 学歴別人員構成比の計は、四捨五入の関係で必ずしも100%にはならない。

給料表の区分	平均給与月額	給料の月額	扶養手当	地域手当	管理職手当	住居手当	その他
全職員	円 374,222	円 347,935	円 9,481	円 483	円 5,453	円 7,842	円 3,028
うち行政職員	342,910	317,521	9,303	924	6,282	7,833	1,047

※ 「その他」は、初任給調整手当、特地勤務手当、へき地手当及び単身赴任手当（基礎額）の合計額である。

* 定年が段階的に引き上げられることに伴い、給与条例附則第17項及び市町村立学校給与条例附則第13項により給料の月額が決定される職員は、当分の間の措置として、民間企業における再雇用を含む60歳前半の従業員の給与水準等を踏まえて給与水準が設定されていること等から、平均給与月額や人数、平均年齢等は、各項により給料の月額が決定される職員を除いて算出している。

なお、本県においては、平成18年度の「給与構造改革」や平成27年度の「給与制度の総合的見直し」に基づき、国に準じて、民間賃金水準の低い地域の実情をより反映させるための給料表水準の引下げをはじめとした給与制度全般にわたる見直しを行ってきた。あわせて、近年は職員の平均年齢が低下していることにより、職員の平均給与月額の水準は年々下がっていたが、給料の引上げ改定の影響により令和6年度は増加に転じている。

表2 職員の平均給与月額推移

		H18	H19	H20	H21	H22	H23
全職員	平均給与月額(円)	407,584	404,040	401,499	398,150	394,896	394,537
	平均年齢(歳)	42.0	42.4	42.7	42.9	43.0	43.3
うち 行政職員	平均給与月額(円)	388,034	383,353	380,216	374,886	368,770	368,296
	平均年齢(歳)	42.6	43.0	43.2	43.2	42.9	43.2

		H24	H25	H26	H27	H28	H29
全職員	平均給与月額(円)	392,808	391,276	390,221	387,609	387,060	384,677
	平均年齢(歳)	43.5	43.6	43.7	43.8	43.8	43.7
うち 行政職員	平均給与月額(円)	365,004	362,686	360,124	356,409	355,175	352,973
	平均年齢(歳)	43.1	43.2	43.0	42.9	42.8	42.7

		H30	H31	R2	R3	R4	R5
全職員	平均給与月額(円)	382,350	380,226	377,688	375,628	373,514	372,326
	平均年齢(歳)	43.4	43.2	43.0	42.8	42.5	42.2
うち 行政職員	平均給与月額(円)	351,508	349,127	347,110	344,462	342,692	341,762
	平均年齢(歳)	42.6	42.3	42.2	41.9	41.7	41.5

		R6
全職員	平均給与月額(円)	374,222
	平均年齢(歳)	41.9
うち 行政職員	平均給与月額(円)	342,910
	平均年齢(歳)	41.1

※1 平均給与月額とは、給料の月額、扶養手当、地域手当、管理職手当、住居手当、その他の合計である。

※2 各年とも4月1日現在の数値である。

3 民間の給与の状況

本委員会は、人事院と共同して、企業規模50人以上、かつ、事業所規模50人以上の県内の民間事業所376事業所のうちから、層化無作為抽出法によって抽出した140事業所を対象（うち調査実施事業所数は127事業所）として「令和6年職種別民間給与実態調査」を実施した。

この調査では、公務に類似すると認められる職務に従事する従業員について、役職段階、学歴、年齢、本年4月分として支払われた給与月額等を調査するとともに、事業所単位に給与改定の状況、諸手当及び特別給（ボーナス）の支給状況等について調査した。

民間給与の状況については、別添2参考資料のとおりであり、その主な調査結果は次のとおりである。

〔初任給の状況〕

新規学卒者の採用を行った事業所の割合及び新卒事務員・技術者の初任給の平均額は、表3に示すとおりである。

新規学卒者の採用を行った事業所の割合は、大学卒で25.5%（昨年24.1%）、高校卒で31.5%（同29.2%）となっており、昨年に比べ増加している。

初任給を増額した事業所の割合は、大学卒で67.7%（昨年71.8%）、高校卒で72.3%（同71.6%）となっており、また、初任給の平均額は、大学卒で210,233円（昨年206,421円）、高校卒で170,695円（昨年164,959円）と昨年に比べ増加している。

表3 民間における初任給の改定状況等

項目 学歴	新規学卒者の採用を行った事業所の割合					初任給の 平均額
	採用 あり	初任給の改定状況			採用 なし	
		増額	据置き	減額		
	%	%	%	%	%	円
大学卒	25.5	(67.7)	(32.3)	(0.0)	74.5	210,233
高校卒	31.5	(72.3)	(27.7)	(0.0)	68.5	170,695

※ () 内は、採用がある事業所を100とした割合である。

〔給与改定の状況〕

表4に示すとおり、係員（上司の指導、監督の下に定型的な業務を行う、いわゆる一般の従業員をいう。以下同じ。）について、ベースアップを実施した事業所の割合は48.3%で昨年（40.5%）に比べると増加している。

表4 民間における給与改定の状況

項目 役職段階	ベースアップ 実 施	ベースアップ 中 止	ベースダウン	ベア慣行なし
	%	%	%	%
係 員	48.3	0.8	0.0	51.0
課長級	43.7	0.8	0.0	55.5

※ 四捨五入の関係で各欄の合計が100とならない場合がある。

また、表5に示すとおり、係員について、定期的に行われている昇給を実施した事業所の割合は88.0%と昨年（86.4%）に比べて増加している。

昇給額については、昨年より増額となっている事業所の割合は40.6%と昨年（28.0%）に比べて増加し、減額となっている事業所の割合も10.2%と昨年（6.5%）に比べて増加している。

表 5 民間における定期昇給の実施状況

項目 役職 段階	定期昇給						定期昇給 制度なし
	定期昇給 制度あり	定期昇給 実 施	増額	減額	変化なし	定期昇給 停 止	
	%	%	%	%	%	%	%
係 員	88.7	88.0	40.6	10.2	37.1	0.7	11.3
課長級	84.9	84.2	38.4	9.9	35.9	0.7	15.1

※1 ベースアップと定期昇給を分離することができない事業所を除いて集計した。

※2 「増額」、「減額」、「変化なし」の合計は、四捨五入の関係で必ずしも定期昇給実施の計とは一致しない。

〔特別給の支給状況〕

昨年8月から本年7月までの1年間において、民間事業所で支払われた所定内給与月額に対する特別給（ボーナス）の支給割合は、表6に示すとおり4.59月分に相当している。

表 6 民間における特別給の支給状況

項 目	金 額 等	
平均所定内給与月額	下半期（A1）	313,802円
	上半期（A2）	318,403円
特別給の支給額	下半期（B1）	687,766円
	上半期（B2）	763,522円
特別給の支給割合	下半期（B1/A1）	2.19月分
	上半期（B2/A2）	2.40月分
	年 間 計	4.59月分

※1 下半期とは令和5年8月から令和6年1月まで、上半期とは同年2月から同年7月までの期間をいう。

※2 所定内給与月額は、特別給の支給された月の決まって支給する給与の支給総額から時間外手当総額を除いた額である。

4 職員給与と民間給与との比較

(1) 月例給

職員と民間との給与比較について、本委員会は、前記2の「令和6年県職員給与等実態調査」及び前記3の「令和6年職種別民間給与実態調査」の結果に基づき、公務においては行政職員、民間においてはこれと類似すると認められる職種の従業員について、役職段階、学歴及び年齢を同じくする者同士の4月分の給与額を対比させ、精密に比較（ラスパイレス方式）を行った。その結果、表7に示すとおり、職員の給与が民間給与を9,802円（2.81%）下回っている。

表7 職員給与と民間給与との較差

民間給与 (A)	職員給与 (B)	較差 (A - B) $\left[\frac{(A - B)}{B} \times 100 \right]$
358,463円	348,661円	9,802円 (2.81%)

※1 ラスパイレス方式による比較

※2 民間、職員ともに、本年度の新規採用者は含まれていない。

なお、職員と民間との比較に当たって使用した給与種目は、表8のとおりである。

表8 公民比較における比較給与種目

民間給与	職員給与
きまって支給する給与（※1）から時間外手当（※2）及び通勤手当を除いたもの	給料の月額（給料の調整額を含む。）、扶養手当、管理職手当、地域手当、初任給調整手当、住居手当、単身赴任手当（基礎額）、特勤手当及び特勤手当に準ずる手当、へき地手当及びへき地手当に準ずる手当

※1 職種別民間給与実態調査における「きまって支給する給与」をいい、基本給、家族手当、地域手当、通勤手当、住宅手当、役付手当等名称のいかんを問わず月ごとに支給される全ての給与をいう。

※2 職種別民間給与実態調査における「時間外手当」をいい、超過勤務手当、夜勤手当、休日手当、宿日直手当、裁量手当等勤務実績に対して支払われる手当をいう。

(2) 特別給

職員の期末手当及び勤勉手当の年間支給月数は4.50月であり、前述した民間の支給割合4.59月分を下回っている。

5 国家公務員及び他の都道府県職員との給与比較

国家公務員と地方公務員との給与水準の比較については、諸手当を含まず、給料月額を学歴や経験年数を揃えてラスパイレス比較をする方式が定着している。

この方式によると、表9のとおり、国家公務員の俸給月額を100とした場合の本県行政職員の指数は97.3と、2.7ポイント低い。

また、当該指数の都道府県の平均は99.6であり、本県は2.3ポイント低い状況となっている。

表9 都道府県のラスパイレス指数の状況

(令和5年4月1日現在)

宮 崎 県	97.3
都道府県平均指数	99.6
指数分布区分	都道府県数
102以上	1
100以上 102未満	16
98以上 100未満	24
96以上 98未満	6
96未満	0
国	100.0

※1 令和5年地方公務員給与実態調査（総務省）より作成したものである。

※2 「ラスパイレス指数」とは、全地方公共団体の一般行政職の給料月額を同一の基準で比較するため、国の職員数（構成）を用いて、学歴や経験年数の差による影響を補正し、国の行政職俸給表（一）適用職員の俸給月額を100として計算した指数である。

次に、全国の国家公務員と職員の平均給与月額（単純平均）を比較したところ、表10のとおりとなっている。

なお、国家公務員との給与水準比較については、公民較差の算定の手法により、県内の国家公務員の給与（諸手当を含む。）と比較する方法も考えられるが、比較対象数が少ない等の様々な課題がある。

表10 職員と国家公務員の平均給与月額等の比較

区 分	年齢	平均給与月額						
		給料の月額 (俸給の月額)	扶養手当	地域手当等	管理職手当 (俸給の特別調整額)	住居手当	その他	
職員（行政職員）（A）	41.8	348,678	322,559	9,674	964	6,551	7,839	1,092
国家公務員（行政職俸給表（一）適用職員）（B）	42.1	405,378	323,823	8,189	44,134	12,627	7,628	8,977
差（A－B）	△ 0.3	△ 56,700	△ 1,264	1,485	△ 43,170	△ 6,076	211	△ 7,885

※1 職員、国家公務員ともに本年度の新規採用者は含まれていない。

※2 「給料の月額」は、給料の調整額を含む。

※3 「その他」は、初任給調整手当、特勤手当、へき地手当及び単身赴任手当（基礎額）等の合計額である。

※4 各欄の合計は、四捨五入の関係で平均給与月額と一致しない場合がある。

6 物価・生計費

(1) 物価指数

本年4月の消費者物価指数（総務省統計局）は、昨年同月に比べ、全国においては2.5%、宮崎市においても3.1%それぞれ上昇している。

(2) 標準生計費

本委員会が家計調査（総務省統計局）における勤労者世帯分を基礎に算定した本年4月の宮崎市における標準生計費は、2人世帯で137,970円、3人世帯で168,250円、4人世帯で197,590円となっている。

7 国家公務員の給与等に関する人事院の報告及び勧告

人事院においては、国会及び内閣に対して本年8月8日に、国家公務員の給与等に関する報告及び勧告（以下「人事院勧告」という。）を行ったところである。

このうち、本年の官民較差に基づく給与改定について、民間給与との較差11,183円（2.76%）を埋めるため、平均3.0%の俸給表の引上げを行い、本年4月に遡及して実施することとする報告及び勧告がなされたところである。

また、特別給については、民間の特別給の支給割合との均衡を図るため、支給月数を現在の4.50月から0.10月分引上げ、4.60月とする旨の勧告がなされている。

なお、本年の人事院勧告の概要は、別添1のとおりである。

8 本年の給与の改定

(1) 給与改定の考え方

本委員会における職員の給与改定に係る基本的な考え方については冒頭に述べたとおり、地方公務員法に定める「均衡の原則」に基づくこととしている。

また、この均衡の原則については、「地方公務員の給与のあり方に関する研究会報告書」（平成18年3月）において、「給与制度については、国家公務員の給与制度を基本とすべきこと」、「給与水準については、地域の民間給与をより重視して均衡の原則を適用すべきこと」、さらに、「仮に民間給与が著しく高い地域であったとしても、それぞれの地域における国家公務員の給与水準をその地域の地方公務員の給与の水準決定の目安とすべきこと」などの考え方が示され、国もこの考え方に立って技術的助言等を行っているところである。

そのため、本年においても、例年同様、このような考え方に基
づき、職員の給与決定の要素となる国家公務員及び他の都道府県
職員の給与並びに民間従業員並びに物価・生計費等の状況を
踏まえ、次のとおり判断した。

(2) 改定の内容

ア 月例給

本年4月の月例給における職員給与と民間給与との比較を見ると、前記4(1)のとおり職員給与が民間給与を9,802円(2.81%)
下回っている。また、職員給与と国家公務員及び他の都道府県
職員給与との比較を見ると、前記5のとおり昨年4月1日時点に
おけるラスパイレス指数は、職員は97.3(全都道府県平均99.6)
と低い水準にあるなど、職員の給与水準が、民間並びに国家公務
員及び他の都道府県職員の給与水準を下回っている。

これらのことから、本年においては、月例給を引き上げる必要
がある。

なお、引上げに当たっては、本年の人事院勧告の内容を
踏まえ、次のとおり改定することが適当である。

(ア) 給料表

行政職給料表について、人事院勧告の改定内容(*)に準じて
引き上げる必要がある。

また、行政職給料表以外の各給料表(給与条例教育職給料表
及び市町村立学校給与条例教育職給料表を除く。)について
も、行政職給料表との均衡を基本として、人事院勧告の改定
内容に準じて改定する必要がある。

なお、給与条例教育職給料表及び市町村立学校給与条例教育

職給料表については、全国人事委員会連合会において作成された参考モデル給料表に基づいて改定することが適当である。

(*)人事院勧告の改定内容：

令和6年4月時点で、国家公務員の月例給が民間給与を11,183円(2.76%)下回っていることから、月例給を引上げ改定。改定は令和6年4月に遡及して実施。

民間における初任給の動向や公務における人材確保が喫緊の課題であること等を踏まえ、初任給について、一般職(大卒程度)を220,000円(+12.1% [+23,800円])、一般職(高卒者)を188,000円(+12.8% [+21,400円])とし、社会と公務の変化に応じた給与制度の整備(給与制度のアップデート)に係る措置も前倒しで講じることにより、大幅に引き上げる。

これを踏まえ、若年層に特に重点を置くとともに、おおむね30歳台後半までの職員にも重点を置き、全ての職員を対象に全俸給表を引き上げる。

定年前再任用短時間勤務職員の基準俸給月額、各級の改定額を踏まえ、所要の引上げ改定を行う。

(イ) 初任給調整手当

医師及び歯科医師の初任給調整手当について、人事院勧告に準じて、所要の改定を行う必要がある。

イ 特別給

前記4(2)のとおり、職員の支給月数4.50月は、民間の支給割合4.59月分を0.09月分下回っている。

このため、民間の支給割合との均衡を図るよう、支給月数を0.10月分引上げ、4.60月分とすることが適当である。

その際、支給月数の引上げ分は、人事院勧告及び民間の特別給の支給状況等を踏まえ、勤勉手当に配分することとし、本年度については、12月期の勤勉手当から0.10月分引上げ、令和7年度以降においては6月期及び12月期の勤勉手当が均等になるよう配分することが適当である。

9 社会と公務の変化に応じた給与制度の整備（給与制度のアップデート）

(1) 社会と公務の変化に応じた給与制度の整備の必要性

ア 給与制度全般について国に準拠してきたこと

本県においては、これまで、給与の基本給である給料表をはじめとする県職員の給与制度全般について、基本的には国家公務員の給与制度に準拠してきたところである。

国家公務員も県職員もいずれも公務に従事するものであって、その職務において類似性が認められることから、県職員の給与制度が国家公務員の給与制度に準拠していることは、地方公務員法に定める均衡の原則に沿うものであると考えられる。

イ 給与制度整備の必要性は、本県の給与制度においても同様であること

今般、人事院においては、公務員人事管理をめぐる重点課題に取り組むため、給与面においても他の施策と相乗的な効果を挙げることができるよう、①人材の確保への対応、②組織パフォーマンスの向上、③ワークスタイルやライフスタイルの多様化への対応が求められており、社会と公務の変化に応じた給与制度の整備（以下「給与制度のアップデート」という。）を行う必要があるとしている。

国家公務員の給与制度が抱える問題は、本県においても共通であると考えられ、給与制度のアップデートの内容を踏まえつつ、本県の給与制度について見直しを行うことは、均衡の原則等の地方公務員の給与決定の根本原則の趣旨にかなうものであると考える。

本委員会としては、これらのことを総合的に勘案した結果、給与制度のアップデートとそれに伴う所要の措置を講ずる必要があると考える。

(2) 給料表の見直し

行政職給料表について、人事院勧告の改定内容(*)に準じて引き上げる必要がある。

また、行政職給料表以外の各給料表（給与条例教育職給料表及び市町村立学校給与条例教育職給料表を除く。）についても、行政職給料表との均衡を基本として、人事院勧告の改定内容に準じて改定する必要がある。

なお、給与条例教育職給料表及び市町村立学校給与条例教育職給料表については、全国人事委員会連合会において作成された参考モデル給料表に基づいて改定することが適当である。

(*)人事院勧告の改定内容

- 行政職俸給表 1・2 級において、採用市場での競争力向上のため、以下のとおり初任給を大幅に引上げ。
 - ・ 一般職（大卒程度）を 220,000 円（+12.1% [+23,800 円]）
 - ・ 一般職（高卒者）を 188,000 円（+12.8% [+21,400 円]）初任給の引上げを踏まえ、1 級は平均 11.1%、2 級は平均 7.6% の引上げ改定。これらの措置は、令和 6 年 4 月に遡及して実施。
- 行政職俸給表 3～7 級において、各級の初号近辺の号俸をカットし初号の俸給月額を引上げ。
- 行政職俸給表 8～10 級において、初号の俸給月額を引き上げつつ、隣接する級間での俸給月額の重なりを解消し昇格メリットを拡大。また、現行の号俸を大きくくり化。

(3) 諸手当の見直し

ア 扶養手当

人事院勧告において、配偶者に係る扶養手当を廃止し、子に係る手当額を 13,000 円に引き上げることとされたこと、配偶者に係る手当の廃止は、行政職給料表 8 級相当の職員を除き 2 年をかけて実施し、子に係る手当額の引上げも同様に 2 年をかけて実施することとされたことを踏まえ、これに準じて改定を行う必要がある。

イ 地域手当

人事院勧告において、支給地域等を見直し、級地区分を設定する地域の単位を広域化するとともに、級地区分の段階数を削減することにより大きくくり化を図ることとされたことを踏まえ、これに準じて級地区分及び支給割合の改定を行う必要がある。

なお、今般の見直しによる支給割合の変更は、国に準じて段階的に行う必要がある。

ウ 通勤手当

人事院勧告において、通勤手当の支給限度額を、新幹線等の特別料金等の額を含めて1か月当たり150,000円に引き上げ、この支給限度額の範囲内で、新幹線等を利用する場合の特別料金等の額についても、全額を支給することとされたことを踏まえ、これに準じて改定を行う必要がある。また、新幹線等の利用により通勤時間が片道当たり30分以上短縮されることを求める要件が廃止されたことを踏まえ、この要件を廃止する必要がある。

* このことにより、特急列車等に係る通勤手当は、特急列車等を利用しないで通勤するものとした場合における通勤距離が60キロメートル以上又は通勤時間が90分以上等であるものが支給の対象となる。

エ 単身赴任手当

人事院勧告において、採用に伴い単身赴任手当の支給要件を満たした職員に対しても手当を支給することとされたことを踏まえ、これに準じて改定を行う必要がある。

オ 管理職員特別勤務手当

人事院勧告において、現行では、平日深夜において午前0時から午前5時までとなっている支給対象時間帯を、午後10時から翌日午前5時までとされたこと、また、平日深夜に係る管理職員特別勤務手当の支給対象職員に、特定任期付職員が追加されたこと等を踏まえ、これに準じて改定を行う必要がある。

(4) 特別給の見直し

ア 勤勉手当の成績率

人事院勧告において、現在平均支給月数の2倍に設定している成績率の上限を、平均支給月数の3倍に引き上げることとされたことを踏まえ、これに準じて引き上げる必要がある。

イ 特定任期付職員

人事院勧告において、特定任期付職員のボーナスを、期末手当と人事評価の結果等に応じて支給される勤勉手当から成る構成に改め、特定任期付職員業績手当を廃止することとされたことを踏まえ、これに準じて改定を行う必要がある。

(ア) 期末手当及び勤勉手当の支給月数等

特定任期付職員の期末手当及び勤勉手当の平均支給月数は、成績優秀者に対して勤勉手当を上乗せするための原資を確保しつつ、期末手当及び勤勉手当の配分が一般職員と同程度となるよう留意し、年間で期末手当1.90月、勤勉手当1.75月とする必要がある。また、6月期と12月期の支給月数が均等になるよう定める必要がある。

(4) 勤勉手当の成績率

特定任期付職員の勤勉手当の成績率（支給月数に相当）は、2.625以下とする必要がある。

年間の期末手当及び勤勉手当の支給において、成績優秀者の場合、見直し前の期末と特定任期付職員業績手当を受けた場合より高い水準の支給を可能とし、成績標準者の場合、見直し前の期末手当と同水準の支給とする必要がある。

(5) 定年前再任用短時間勤務職員等(*)に支給する諸手当の見直し

人事院勧告において、定年前再任用短時間勤務職員等に対し、現在支給されていない手当の中で、住居手当、特地勤務手当（同手当に準ずる手当を含む。）など、異動の円滑化に資するものを新たに支給することとされたことを踏まえ、これに準じて新たに支給する必要がある。また、へき地手当（同手当に準ずる手当を含む。）についても、新たに支給する必要がある。

なお、異動等を支給要件とする特地勤務手当に準ずる手当及びへき地手当に準ずる手当については、令和7年4月1日以降の異動等から適用する必要がある。

(*)定年前再任用短時間勤務職員等には、定年の引上げに伴い、60歳に達した日以後、定年前に退職し短時間勤務の職に再任用された職員のほか、暫定再任用職員（定年が65歳となるまでの間に定年退職し再任用された職員等）を含む。

Ⅱ 公務運営の改善について

本格的な少子高齢化や人口減少、物価上昇、デジタル化の進展など社会経済情勢が大きく変化する中で、複雑・高度化する行政課題に迅速かつ的確に対応し、質の高い行政サービスを提供し続けるためには、多様で有為な人材を確保するとともに、職員一人ひとりの資質や能力をより一層高め、組織全体のパフォーマンスを最大限発揮していくことが大変重要である。

さらに、南海トラフ地震や火山活動、台風や集中豪雨などの自然災害に加え感染症等に対しても、機動的に対応し、かつ、業務の継続性と安定性を確保するための体制整備を引き続き行っていく必要がある。

そのため、徹底した業務見直し等による効率的な行政運営に取り組むと同時に、組織を構成する職員一人ひとりが心身ともに健康で、公私ともに充実した生活を実現し、意欲をもって働き続けられる勤務環境を整えることが不可欠となる。

働き方に関する価値観やライフスタイルが多様化する今日、個々の職員の事情に応じた働き方を推進し、職員一人ひとりのWell-being(*)の実現に向けた環境を整備することが、職員の士気や組織活力の維持・向上、ひいては多様で有為な人材から魅力ある職場として選ばれる宮崎県庁となることにつながるものであり、その具体的な取組の方向性等について、次のとおり述べる。

(*)Well-being: 身体的・精神的・社会的に良好な状態にあることを意味する。

なお、世界保健機関の憲章前文では、「健康とは、病気ではないとか、弱っていないということではなく、肉体的にも、精神的にも、そして社会的にも、すべてが満たされた状態にあることをいう」とされている。

1 人材の確保・育成

(1) 人材の確保

人材の確保については、近年、少子化に伴う受験年齢人口の減少、民間企業の雇用情勢の影響、国や他の地方公共団体との競合等により、技術系職種を中心に極めて厳しい状況にある。

そのような中、本県においては、大学卒業程度採用試験において、多くの民間企業で採用されている試験方式を導入し、新たな受験者層の掘り起こしや合格発表の早期化を図るとともに、本年度は、技術系職種で3つの区分試験を新設し、さらには、一部の職種で春と秋の年2回、採用試験を実施するなど、試験制度の見直しを通じた受験者の確保に取り組んでいるところである。

また、職員採用案内ホームページやSNS、職員PR動画の配信等による情報発信に取り組むとともに、高校・大学等での説明会や就職ガイダンスの実施、対面とオンラインによる個別面談など、県職員の魅力や仕事のやりがい具体的に伝わるよう、各職種、各試験の受験者層に応じた様々な広報活動を行っている。

このような取組にもかかわらず、職員採用試験の受験者数は3年連続で減少している状況にあり、生産年齢人口の減少に伴う構造的な人手不足等により、今後の人材獲得競争はさらに厳しくなることが見込まれることから、県職員志望者が受験しやすい環境を整備するなど、社会情勢の変化に応じた不断の試験制度の見直しを行うとともに、より効果的な情報発信に取り組むなど、啓発・広報活動の一層の充実・強化を図っていく必要がある。

このほか、近年、最終合格者の辞退等により、複数の職種で内定者数が採用予定数を下回る状況が続いているため、引き続き、合格者へのフォローアップを充実させるなど、辞退の防止にさらに取り組むとともに、職場への理解を深め、合格者の辞退防止や採用

のミスマッチの防止にもつながるインターンシップの取組についても充実させていく必要がある。

(2) 人材の育成

職員一人ひとりの資質や能力をより一層高めていくためには、各職場におけるOJTをしっかりと機能させるとともに、仕事への意欲や能力を高めるための研修の実施や自己啓発等の支援など、継続的かつ計画的に人材育成を推進していく必要がある。

また、近年、新規採用職員の採用が増えていることから、これらの職員の相談等に応じる取組や助言・指導が適切に行われるよう、組織全体で若手職員を育成する環境づくりに引き続き取り組む必要がある。

さらに、デジタル社会が進展する中、デジタル技術等を活用した業務効率化や行政サービスの向上を推進するため、デジタルの知識・技能をもった人材の育成に取り組んでいく必要がある。

人事評価制度については、国において、人事評価を人材育成やマネジメントの強化に活用していく観点から、職員の能力・実績をきめ細かく的確に把握し、その結果を任用、給与等に反映する制度に見直されており、本県においても、引き続き、運用状況の検証、評価者の評価スキル向上、被評価者の意識向上等に努め、当該制度が十分に機能し、効果的な人材育成や組織の活性化等につながるよう、今後とも適切に取り組んでいく必要がある。

2 女性職員の活躍推進

多様で高度化する県民ニーズに適切に対応し、県民本位の行政を実現するためには、県の政策・方針決定過程への女性の参画拡大が重要となっている。

そのような中、本県においては、「女性の職業生活における活躍の推進に関する法律」に基づく特定事業主行動計画「県庁職員子育て応援・女性活躍推進プラン」を踏まえ、女性の活躍推進に向けた取組を進めているところである。今後とも、管理職への登用や育児休業からの円滑な職場復帰に係る支援の充実、ライフステージに応じたキャリア形成のための支援を行うなど、女性職員が一層その能力を発揮し、活躍できるための環境の整備に引き続き積極的に取り組んでいく必要がある。

なお、令和5年6月に改定された「みやざき行財政改革プラン（第四期）」では、令和9年4月1日現在における知事部局職員の副主幹ポスト職以上に占める女性の割合を20.0%とする目標値が設定されており、本年4月1日現在で19.7%となっている。今後とも、着実な推進を図っていく必要がある。

3 障がい者雇用の推進

障がいのある方が、その個性と能力を十分に発揮し、活躍できる社会の実現が重要な課題となっており、公務部門においても、障がい者雇用の持続的な推進が求められている。

本県においては、障がい者（身体障がい者、知的障がい者、精神障がい者）を対象とした選考採用試験を行い、障がい者の雇用の推進に取り組んでいるところであるが、「障害者の雇用の促進等に関する法律」で定める障害者雇用率が令和8年7月1日にさらに引き上げられることから、今後とも、法律の趣旨に沿った適切な採用選考を行っていく必要がある。

任命権者においては、「障がい者活躍推進計画」を策定し、障がいのある職員が活躍できる職場づくりに向けて、環境の整備や支援体制の充実に取り組んでいるところである。今後とも、障がいの

内容及び程度に応じた適切な合理的配慮に留意しながら、同計画に掲げられた取組を着実に進め、障がいの有無に関わらず、職員が働きやすく、活躍できる職場づくりを積極的に進めていく必要がある。

4 定年の引上げによる高齢層職員の能力及び経験の活用

職員の定年については、令和5年度末の退職者から段階的な引上げが始まったことから、対象となる職員が60歳以後の任用、給与等の制度について十分理解し、勤務の意思を決定できるよう、引き続き適切に情報提供を行うとともに、高齢層職員の能力及び経験を積極的に活用し、組織活力の維持・向上を図る必要がある。

また、定年の引上げにより、職員構成の高齢化や在職期間の長期化が進行すると見込まれることから、職員の士気の向上や組織活力を維持していくためには、中長期的な視点に立った計画的な人材育成・能力開発やキャリア形成支援、若手・中堅職員も含めた人事管理の適正化等を図る必要がある。

5 働き方改革と勤務環境の整備

(1) 個々の事情に応じた働き方の実現

ア 仕事と生活の両立支援

職員誰もが意欲的に職務に取り組み、生き生きと働くことができる環境を作るために、子育てや介護を行う者の負担軽減を行うことは、公務の生産性向上や優秀な人材の確保にもつながることから、これらの職員を含めた全ての職員がそれぞれの事情に応じて職務に従事できるよう、周りの職員の理解と協力の下に、勤務環境の整備を図ることが極めて重要である。

とりわけ子育てについては、家庭での負担が女性に偏りがちであることから、その負担を軽減し、共育てを定着させていくために、

男性が育児休業を取得することを当たり前とする意識の醸成や育児に係る各種休暇制度の活用をさらに推進するなど、性別を問わず誰もが働きやすい職場づくりを進めていく必要がある。

このような中、知事部局では、男性の育児休業取得促進に向け、配偶者が出産予定の男性職員についても、各所属長が「子育てマイプラン」を基に面談を実施し、育児に関する各種制度の活用を推進すること等の取組を行った結果、令和5年度の取得率は、52.9%と前年度(44.0%)を上回っている。

なお、「みやざき行財政改革プラン(第四期)」では、男性の育児休業取得率85%(達成年度：令和8年度)とする目標を掲げたところである。

また、警察本部では、男性の2週間以上の育児休業取得率を85%とする目標(達成年度：令和8年度)を掲げ、職員の仕事と生活の調和を図るため居住地規制の緩和や管理職員等の主導による男性の育児休業の取得促進等の取組がなされている。

一方、介護に関しては、高齢化がますます進む中で、本県においても、短期介護休暇を取得する職員は年々増加し、令和5年は842人と前年(704人)を上回っており、今後も介護に係る休暇制度の利用者は増えていくと思われる。

人事院においては、国会及び内閣に対し国家公務員の育児時間の取得パターンを多様化することや、非常勤職員の育児時間を取得できる対象者を拡大する法改正について、意見の申出を行ったところである。また、本年5月には、「育児休業、介護休業等育児又は家族介護を行う労働者の福祉に関する法律」が改正され、令和7年4月から子の看護休暇の取得事由の追加や、育児を行う職員について時間外勤務の制限を請求できる対象者が拡大される。さらには、非常勤職員の子の看護休暇及び短期介護休暇等

の取得要件が緩和（6月以上の任期又は継続勤務を取得要件から削除）されることになっている。

このような状況から、任命権者においては、国や他の地方公共団体の動きを踏まえて、育児部分休業の取得パターンを多様化するほか、会計年度任用職員の子の看護休暇及び短期介護休暇の取得要件の緩和など、育児・介護等と仕事と両立支援制度の拡充について検討する必要がある。

また、育児・介護等と仕事の両立支援制度がより有効に活用されるよう、引き続き職員への周知に努めるとともに、管理職員をはじめ職場全体で、子育てや介護に対する理解を促進していくことが必要である。あわせて、子育てや介護中の職員が在籍する職場では、担当制の活用や代替職員の配置等による業務執行体制を確保していくことで、全ての職員の仕事と生活の両立を実現する勤務環境につなげていく必要がある。

イ 柔軟な働き方の推進

価値観・ライフスタイルが多様となる中、全ての職員がその能力を十分に発揮するためには、家庭生活における様々なニーズや地域社会での活動等との両立が可能となるよう、多様な時間や場所において働くことのできる勤務環境の整備が重要である。

任命権者においては、時差出勤やテレワークに関する制度の充実により、柔軟な働き方が推進されているところである。

その中でもテレワークについては、育児や介護と仕事の両立等、ワーク・ライフ・バランスの推進に寄与するほか、災害時の危機事象発生時の安定的な業務の継続にも資するものである。そのため、職員がテレワークをより一層利用しやすい環境となるよう、行政のデジタル化をより推進するとともに、積極的に利用

できる雰囲気醸成を図ることで、テレワークを働き方の選択肢の一つとして定着させていくことが重要である。

また、「一般職の職員の勤務時間、休暇等に関する法律」が改正されたことにより、国家公務員において、令和6年4月から勤務間のインターバルを確保することが努力義務とされ、令和7年4月にはフレックスタイム制の対象が全職員に拡大されることになっている。

このような動きは、職員の健康の維持及び仕事と生活の調和が取れた働き方を推進するものであることから、国や他の地方公共団体の動向を注視するとともに、公務運営の確保等の課題を含めた制度の在り方について調査検討していく必要がある。

ウ 年次休暇等の取得促進

年次休暇等の取得は、日常生活における職員の心身の疲労を回復し、自身や家庭生活にゆとりをもたらす効果もあることから、公務能率の向上はもとより、ワーク・ライフ・バランスの実現を図る上でも重要である。

任命権者においては、各々が定める特定事業主行動計画の中で、年次休暇の取得目標を16日（知事部局・教育委員会、目標達成年度：令和6年度）又は17日（警察本部、目標達成年度：令和8年度）と設定し、「働き方改革」等の取組を進める中で、職員の休暇取得を積極的に推進しているところであり、当委員会が任命権者に対して令和5年の年次休暇の取得状況を調査したところ、職員の平均取得日数は14.7日となっており、前年（12.9日）の数値を大きく上回った。

このような状況を踏まえ、任命権者においては、引き続き職場での計画的な休暇取得促進の取組を進めることはもちろんのこと、

職員の休暇取得が進まない又は取得状況に偏りがある場合は、まずはその要因を分析し、有効な対策を講じることが必要である。さらに、各所属においては、上司が率先して休暇を取得すること等により、各種休暇を取得しやすい職場環境づくりにこれまで以上に努める必要がある。

(2) 長時間労働の是正

ア 時間外勤務の縮減

時間外勤務の縮減は、職員の心身の健康の保持、公務能率の向上、労働意欲の維持・増進、さらにはワーク・ライフ・バランス推進の観点からも、組織を挙げて取り組む必要のある重要な課題である。

本県においては、時間外勤務命令の上限を、人事委員会規則により、原則として、1か月につき45時間、1年につき360時間、他律的部署に関しては1か月につき100時間、1年につき720時間と定めている。ただし、大規模災害への対処等の重要な業務であって特に緊急に処理することを要する業務（以下「特例業務」という。）に従事する職員については、上限を超えて時間外勤務を命ずることができることとしている。なお、これまで、任命権者により特例業務に指定された業務はない。

令和5年度の任命権者からの報告によると、1か月に80時間を超える時間外勤務を行った職員は、実人数で87人（前年度219人）、そのうち100時間以上の時間外勤務を行った職員は33人（前年度104人）となった。新型コロナウイルス感染症の5類移行に伴い、新型コロナ対応に係る業務量の減少等により、時間外勤務を行った職員が大幅に減少したものの、依然として長時間の超過勤務を行っている職員が存在している状況である。

このような状況を踏まえ、各所属においては、時間外勤務の事前命令の徹底、客観的把握に基づく勤務時間の適正な管理、業務の的確な進行管理等、マネジメントの強化を引き続き図るとともに、全ての業務について廃止を意識した見直し、デジタル化及びアウトソーシングの活用等による効率化に取り組んでいく必要がある。

また、任命権者においても、上限時間を超える時間外勤務が生じることのないよう、計画的な業務の遂行について職員に周知徹底するなど、時間外勤務命令を必要最小限にとどめるため更なる取組の推進が必要である。

これらの取組を進めてもなお長時間にわたる時間外勤務を行わざるを得ない場合には、その要因を分析、検証した上で、人員配置を柔軟に見直すなど、早期に職員の負担軽減を図る必要がある。当委員会も、任命権者の取組を注視し、引き続き所属へのヒアリング等による実態の把握を行うこととする。

イ 教員の業務負担の軽減

教員が児童・生徒と向き合う時間を確保し、効果的で質の高い教育活動を行っていくためには、学校における働き方を見直し、やりがいと誇りを持って能力を發揮できる職場環境を整備することが極めて重要である。

このような中、県教育委員会においては、令和5年3月に「学校における働き方改革推進プラン(第二期)」(以下「働き方改革推進プラン」という。)を策定し、教員の在校等時間の管理と併せて業務改善等(教育DXの推進、部活動の地域移行に向けた環境整備、スクール・サポート・スタッフの配置拡充ほか)を推進するなど、働きやすい環境の整備に取り組んでいるところである。

加えて、教員の時間外業務時間(*)について、令和5年10月に県教育委員会が実施した教職員勤務実態調査によると、従来からの取組により、小学校や中学校、高等学校等の全ての学校において、校長や教頭、教諭等の職種は、1か月あたり80時間以上の割合は着実に減少してきているが、副校長・教頭については16.6%と高い割合であり、昨年度より増加している。また、教育委員会規則で定められた上限時間の45時間を超えて勤務をしている教員も依然として見受けられる状況であり、時間外業務の主な要因としては、部活動や保護者対応、調査・照会等の学校事務が挙げられている。

このことから、各学校においては、校務支援システム等を活用した適切な出退勤管理により、客観的な在校等時間を把握するとともに、ICTの推進体制の整備及び教職員のICTの活用指導力の向上を図り業務改善を行っていくこと、また、学校全体で「働き方」や「職場環境」についての意識改革を進め、保護者や地域の理解と協力を得ることで、教員の業務負担の軽減を確実に進め、ひいては時間外業務時間の縮減につなげることが重要である。

また、県教育委員会においては、働き方改革推進プランが、厳しい職場環境に置かれた教員にとって、真の働き方改革につながるよう、市町村教育委員会等と連携して、教員の働きやすい職場環境の整備に向けた実効性のある取組を強く推進していくことが求められる。

(*)時間外業務時間：在校等時間から条例等で定められた勤務時間を減じた時間であり、時間外勤務時間とは異なる。

(3) 心身の健康づくり

職員が心身ともに健康であることは、自身やその家族が安心して生活を送るために欠かせないものであり、さらに公務において職員が能力を十分に発揮し、組織の活力を高め、職場全体の生産性を向上させる上で、最も大事な要素である。

このことから、任命権者においては、職員の心身の不調を未然に防止するため、メンタルヘルス研修や健康指導等を実施するとともに、食生活の改善や運動の習慣化を推進するなど、職員の健康の保持・増進のための取組を進めている。

しかしながら、心身の故障による休職者は増加傾向にあり、とりわけメンタルヘルスに関しては、過去5年間、心の健康の問題が原因で休職する職員は休職者全体の6割を超え、その人数は、令和4年度と比べ令和5年度において20歳台及び30歳台などの年代で増加している。

このため任命権者においては、今後とも一層、心身の不調が顕在化していないケースも含め、若手職員をはじめとした全ての職員の心身の健康を保持・増進するために、ストレスチェックの分析結果の活用による職場環境改善、心身不調の予防及び早期発見・対応のために職員個人が取り組む「セルフケア」、管理職員等が取り組む「ラインケア」を進める等、健康管理を徹底する必要がある。

また、傷病休暇を取得した又は休職した職員に対しては、職場への復帰支援や復帰後の再発防止といった各場面において、関係部署が連携して適時適切な対策等を実施するなど、職員が心身ともに健康に働くことのできる職場づくりに積極的に取り組む必要がある。

なお、危機事象への対応を含む長時間労働は心身の健康保持に大きく影響を及ぼすものであるため、その是正に関する取組は職員の心身の不調の防止という観点からも重要である。あわせて、長時間

労働による健康リスクの高い職員に対する面接指導を確実に実施し、その状況を踏まえた措置を講じていくこと、面接指導が必須ではない職員に対しても、健康状態に留意して適切な支援を行っていく必要がある。

(4) ハラスメント防止対策

あらゆるハラスメントは、職員個人の尊厳を傷つけ能力発揮を妨げるにとどまらず、広く周囲へ悪影響を及ぼし、職場全体の生産性や士気の低下にもつながることから、確実になくしていかなければならない。

任命権者においては、これまで懲戒処分の基準及びハラスメントの防止等に関する要綱の改正、職員に対する研修、意識啓発等の取組を行うことで対策強化を図ってきたが、当委員会が令和5年度に受理した職員からの苦情相談においては、「ハラスメント及びそれに類する行為」に関する相談が昨年度より増加している。

相談内容を見ると、上司や同僚からの思いやりに欠ける心ない発言や態度に起因するケースが多く、ハラスメントであるかどうか以前に、職員同士が互いの話を傾聴し、個々の立場を尊重するなど、職場における信頼関係の構築が何よりも重要である。

このため、管理職員をはじめとする職員一人ひとりが、ハラスメントに対する関心と理解を深めた上で、自らの言動に注意を払い、ハラスメントのない勤務環境づくりに取り組まなければならない。

また、県が提供する行政サービスの利用者や県民等から職員の人格を否定する言動、暴力等の職員の尊厳を傷つける行為や威嚇、長時間に渡る要求など、職員がカスタマー・ハラスメントを受けることも考えられる。

任命権者においては、引き続き、職員が悩みや不満を相談しやすい

環境を整備するとともに、管理職員等が職員からの相談に適切に対応するための研修を充実させるなど、ハラスメントやそれに類する行為がなくなるよう、組織として強い意志を持って有効な取組を行っていく必要がある。

6 会計年度任用職員制度の適正な運用

会計年度任用職員については、当該職員の意欲の向上を図り、その能力を十分に発揮できるように、適正な任用・勤務条件の確保など、適切な制度の運用を図るとともに、人事評価制度を活用した効果的な人材育成を図る必要がある。

7 信頼の確保

県民本位の県政を推進し、的確に行政課題に取り組んでいくためには、職員一人ひとりが改めて全体の奉仕者としての強い自覚を持ち、公務の内外を問わず、自らの行動が公務の信用に影響を与えることを常に認識し、全ての職員が高い倫理意識の下、服務規律の保持に努めることが重要である。

本委員会では、公務員倫理の向上と職員の意識改革の徹底について繰り返し言及しているが、今なお、県民の信頼を損なう不祥事が後を絶たない状況が続いている。

このため、各任命権者においては、不祥事の根絶に向けて、平素から指導を徹底するとともに、再発防止のための研修や啓発を通じて、職員の法令遵守及び服務規律の保持に万全を期し、県民の信頼の確保に努めていく必要がある。

Ⅲ 勧告実施の要請

本委員会が人事行政の専門・中立機関として、人事行政に関する事項及び給与、勤務時間その他の勤務条件等について調査・研究した内容は、以上のとおりである。

その結果、本年は、月例給及び特別給の引上げについて勧告を行うこととした。

職員の給与をはじめとする勤務条件については、県民の理解と納得を得られるよう、社会一般の情勢に適応させることが必要であり、県内民間給与の状況や人事院勧告、国や他の地方公共団体の状況等を総合的に踏まえた勧告内容としたところである。

近年、行政需要が増大・複雑化する中で、効率的で質の高い行政サービスを提供するため、職員は高い士気と責任感を持ちながら日々職務に精励している。今後とも、こうした職員の努力や実績に報いるよう努めるとともに、職員が意欲を持って働くことのできる職場づくりに取り組むことが重要である。

議会及び知事におかれては、人事委員会勧告制度が果たしている役割を理解され、別紙第2の勧告を実施されるよう要請する。

勸 告

本委員会は、次の事項を実現するため、職員の給与に関する条例（昭和29年宮崎県条例第40号）、市町村立学校職員の給与等に関する条例（昭和32年宮崎県条例第26号）、一般職の任期付職員の採用等に関する条例（平成15年宮崎県条例第1号。以下「任期付職員条例」という。）及び職員の給与に関する条例等の一部を改正する条例（令和4年宮崎県条例第41号）を改正することを勧告します。

1 令和6年4月の公民較差に基づく給与改定の内容

(1) 給料表

各給料表を別記1のとおり改定すること。

(2) 諸手当

ア 初任給調整手当

- (ア) 医療職給料表(一)の適用を受ける医師及び歯科医師に対する支給月額を416,600円とすること。
- (イ) 行政職給料表の適用を受ける医師及び歯科医師で、医学又は歯学に関する専門的知識を必要とする職にあるものに対する支給月額を51,600円とすること。

イ 期末手当及び勤勉手当

(ア) 令和6年12月期の支給割合

a b及びc以外の職員

勤勉手当の支給割合を1.10月分（定年前再任用短時間勤務職員にあっては、0.525月分）とすること。

b 特定管理職員

勤勉手当の支給割合を1.30月分（定年前再任用短時間勤務職員にあっては、0.625月分）とすること。

c 任期付職員条例第2条第1項に規定する職員（特定任期付職員）

期末手当の支給割合を1.75月分とすること。

(イ) 令和7年6月期以降の支給割合

a b及びc以外の職員

6月及び12月に支給される勤勉手当の支給割合をそれぞれ1.05月分（定年前再任用短時間勤務職員にあっては、0.50月分）とすること。

b 特定管理職員

6月及び12月に支給される勤勉手当の支給割合をそれぞれ1.25月分（定年前再任用短時間勤務職員にあっては、0.60月分）とすること。

c 任期付職員条例第2条第1項に規定する職員（特定任期付職員）

2(4)のとおりとすること。

2 社会と公務の変化に応じた給与制度の整備のための改定の内容

(1) 給料表

各給料表を別記2のとおり改定すること。

新給料表への切替えは、別記3の切替要領によること。

(2) 昇給制度

ア 行政職給料表の適用を受ける職員でその職務の級が8級以上であるもの及び同表以外の各給料表の適用を受ける職員でその職務の級がこれに相当するものとして人事委員会規則で定める職員の昇給は、給与条例第3条の2第3項に規定する期間における当該職員の勤務成績が特に良好である場合に限り行うものとし、昇給させる場合の昇給の号給数は、勤務成績に応じて人事委員会規則で定める基準に従い決定するものとする。

イ 医療職給料表（二）の適用を受ける職員でその職務の級が7級であるものを昇給させる場合の昇給の号給数は、給与条例第3条の2第3項に規定する期間の全部を良好な成績で勤務した職員の昇給の号給数を3号給とすることを標準として人事委員会規則で定める基準に従い決定するものとする。

(3) 諸手当

ア 扶養手当

(ア) 配偶者に係る扶養手当を廃止し、子に係る扶養手当の月額（扶養親族たる子のうちに満15歳に達する日後の最初の4月1日から満22歳に達する日以後の最初の3月31日までの間にある子がいる場合にあっては、給与条例第5条の3第4項の規定により加算される前の額）を一人につき13,000円とすること。

- (イ) 扶養手当の支給額の改定その他扶養手当の支給に関し必要な事項を定める規定について、所要の措置を講ずること。

イ 地域手当

地域手当の支給割合を、次に掲げる級地の区分に応じ、それぞれ次に定める割合とすること。

- a 1級地 100分の20
- b 2級地 100分の16
- c 3級地 100分の12
- d 4級地 100分の8
- e 5級地 100分の4

ウ 通勤手当

- (ア) 1箇月当たりの交通機関等に係る通勤手当の額、交通用具に係る通勤手当の額及び特急列車等に係る通勤手当の額を合算した額の限度を150,000円とすること。

- (イ) 特急列車等に係る通勤手当の要件のうち、対象とする特急列車等の利用を、人事委員会規則で定める基準に照らして通勤事情の改善に相当程度資するものであると認められるものに限る取扱いを廃止すること。

エ 単身赴任手当

新たに給料表の適用を受ける職員となったことに伴い、住居を移転し、人事委員会規則で定めるやむを得ない事情により配偶者と別居し単身で生活することを常況とする職員で、当該適用の直前の

住居から当該適用の直後に在勤する公署に通勤することが人事委員会規則で定める基準に照らして困難であるものに対し、単身赴任手当を支給すること。

オ 管理職員特別勤務手当

対象職員が災害への対処その他の臨時又は緊急の必要により週休日等以外の日の午後10時から翌日の午前5時までの間であって正規の勤務時間以外の時間に勤務した場合に、管理職員特別勤務手当を支給すること。

カ 定年前再任用短時間勤務職員等の諸手当

給与条例第5条の6の規定による地域手当、住居手当、特地勤務手当及び特地勤務手当に準ずる手当並びにへき地手当及びへき地手当に準ずる手当を支給すること。また、暫定再任用職員に対しても同様とすること。

(4) 特定任期付職員の特別給

ア 勤勉手当を支給すること。

イ 6月及び12月に支給される期末手当の支給割合をそれぞれ0.95月とすること。

ウ 6月及び12月に特定任期付職員に対して支給する勤勉手当の総額は、それぞれ任命権者に所属する当該職員の勤勉手当基礎額に100分の87.5を乗じて得た額の総額を超えてはならないこと。

エ 特定任期付職員業績手当を廃止すること。

3 改定の実施時期等

(1) 改定の実施時期

この改定は、令和6年4月1日から実施すること。ただし、1の(2)のイの(ア)については令和6年12月1日から、1の(2)のイの(イ)、2及び3の(2)については令和7年4月1日から実施すること。

(2) 経過措置

ア 扶養手当の月額等の特例措置

国家公務員の扶養手当の月額等の特例措置に関する人事院勧告に準じて、扶養手当の月額等の特例措置を行うこと。

イ 地域手当の支給割合等の特例措置

国家公務員の地域手当の支給割合等の特例措置に関する人事院勧告に準じて、地域手当の支給割合等の特例措置を行うこと。

別記1

行政職給料表

職員 の区 分	職務 の級 号 給	1 級	2 級	3 級	4 級	5 級	6 級	7 級	8 級	9 級
		給料月額	給料月額	給料月額	給料月額	給料月額	給料月額	給料月額	給料月額	給料月額
		円	円	円	円	円	円	円	円	円
	1	183,500	230,000	261,300	287,300	309,800	335,000	373,400	415,600	465,500
	2	184,600	231,500	262,300	288,900	311,500	336,900	376,000	418,000	468,600
	3	185,800	233,000	263,300	290,400	313,200	338,700	378,300	420,500	471,600
	4	186,900	234,500	264,300	291,900	314,700	340,500	380,500	422,900	474,600
	5	188,000	236,000	265,300	293,400	316,100	342,200	382,400	424,800	477,600
	6	189,700	237,500	266,300	294,900	317,400	343,900	384,700	426,900	480,600
	7	191,300	239,000	267,300	296,300	318,700	345,500	386,800	429,000	483,600
	8	192,900	240,500	268,300	297,600	320,000	347,200	388,800	431,200	486,700
	9	194,500	242,000	269,300	298,800	321,300	348,800	390,800	433,100	489,400
	10	196,200	243,400	270,300	300,300	323,100	350,500	393,100	435,200	492,500
	11	197,800	244,800	271,300	301,800	324,900	352,100	395,300	437,300	495,500
	12	199,400	246,200	272,300	303,200	326,600	353,700	397,500	439,200	498,600
	13	201,000	247,400	273,300	304,600	328,300	355,200	399,700	440,900	501,300
	14	202,700	248,600	274,300	305,700	330,000	356,900	402,000	442,700	503,600
	15	204,400	249,800	275,300	306,700	331,700	358,500	404,200	444,600	505,900
	16	206,100	251,000	276,400	307,900	333,400	360,100	406,500	446,500	508,200
定年前	17	207,400	252,100	277,400	309,100	335,000	361,700	408,300	448,300	510,200
再任用	18	209,000	253,200	278,700	310,700	336,700	363,500	410,200	450,100	511,600
短時間	19	210,600	254,300	280,000	312,300	338,400	365,000	412,100	451,900	513,100
勤務職	20	212,100	255,400	281,200	313,900	340,000	366,600	413,900	453,600	514,500
員以外	21	213,600	256,400	282,500	315,400	341,500	368,000	415,700	455,400	515,700
の職員	22	215,200	257,400	283,800	317,000	343,100	369,600	417,500	456,900	517,100
	23	216,800	258,400	285,000	318,600	344,700	371,200	419,300	458,300	518,600
	24	218,400	259,400	286,200	320,200	346,200	372,700	421,100	459,800	520,100
	25	220,000	260,400	287,300	321,700	347,600	374,600	422,700	461,200	521,200
	26	221,700	261,300	288,500	323,400	349,300	376,500	424,200	462,500	522,300
	27	223,000	262,200	289,800	325,000	350,900	378,400	425,700	463,800	523,500
	28	224,300	263,100	291,100	326,600	352,500	380,200	427,200	465,000	524,700
	29	225,600	263,900	292,400	328,000	353,700	381,700	428,700	466,000	525,700
	30	226,700	264,700	293,400	329,700	355,200	383,500	430,000	466,700	526,600
	31	227,800	265,500	294,400	331,400	356,700	385,200	431,300	467,400	527,500
	32	228,900	266,300	295,500	333,000	358,200	386,800	432,500	468,100	528,400
	33	230,000	267,000	296,600	334,200	359,900	388,500	433,700	468,800	529,200
	34	231,100	267,800	297,800	336,100	361,700	389,900	435,000	469,500	530,100
	35	232,200	268,600	298,900	337,800	363,400	391,300	436,300	470,100	530,800
	36	233,300	269,300	300,100	339,400	365,100	392,700	437,500	470,700	531,300
	37	234,400	270,000	301,300	340,900	366,500	394,100	438,700	471,200	532,000
	38	235,400	270,800	302,600	342,500	367,800	395,300	439,500	471,800	532,600
	39	236,400	271,600	303,900	344,100	369,000	396,500	440,300	472,400	533,400
	40	237,300	272,300	305,200	345,700	370,400	397,500	441,100	473,000	534,000

職員 の区 分	職務 の級 号 給	1 級	2 級	3 級	4 級	5 級	6 級	7 級	8 級	9 級
		給料月額	給料月額	給料月額	給料月額	給料月額	給料月額	給料月額	給料月額	給料月額
		円	円	円	円	円	円	円	円	円
	41	238,200	273,000	306,500	347,400	371,500	398,600	441,700	473,500	534,500
	42	239,100	273,800	307,800	349,200	372,400	399,800	442,300	474,000	
	43	239,900	274,600	309,100	351,000	373,400	400,900	442,900	474,400	
	44	240,700	275,300	310,400	352,800	374,500	402,000	443,500	474,700	
	45	241,400	276,000	311,700	354,300	375,300	402,700	444,200	475,000	
	46	242,000	276,700	313,000	355,700	376,200	403,400	445,000		
	47	242,600	277,400	314,300	357,100	377,100	404,100	445,400		
	48	243,200	278,100	315,400	358,500	377,900	404,800	446,100		
	49	243,800	278,800	316,300	360,000	378,700	405,400	446,600		
	50	244,400	279,500	317,600	360,800	379,500	406,000	447,000		
	51	245,000	280,200	318,900	361,800	380,300	406,500	447,400		
	52	245,500	280,900	320,200	362,800	381,000	406,900	447,800		
	53	246,000	281,500	321,400	363,700	381,700	407,300	448,200		
	54	246,400	282,200	322,700	364,800	382,400	407,500	448,600		
	55	246,700	282,800	323,900	365,700	383,100	407,800	449,000		
	56	247,000	283,500	325,100	366,700	383,800	408,100	449,300		
	57	247,300	284,100	326,400	367,600	384,300	408,400	449,600		
	58	247,600	284,800	327,500	368,300	384,900	408,700	450,000		
定年前	59	247,900	285,400	328,600	369,000	385,500	409,000	450,300		
再任用	60	248,200	286,100	329,700	369,600	386,200	409,300	450,600		
短時間	61	248,500	286,700	330,400	370,000	386,600	409,500	450,900		
勤務職	62	248,800	287,400	331,300	370,600	387,200	409,800			
員以外	63	249,100	288,000	332,000	371,300	387,800	410,100			
の職員	64	249,400	288,500	332,800	372,000	388,300	410,400			
	65	249,700	289,000	333,600	372,300	388,700	410,600			
	66	250,000	289,600	334,000	373,000	389,300	410,900			
	67	250,300	290,100	334,600	373,700	389,900	411,200			
	68	250,600	290,700	335,300	374,300	390,400	411,500			
	69	250,900	291,200	336,100	374,600	390,800	411,700			
	70	251,200	291,700	336,800	375,100	391,300	412,000			
	71	251,500	292,300	337,500	375,700	391,800	412,300			
	72	251,800	292,900	338,100	376,300	392,400	412,500			
	73	252,100	293,400	338,600	376,600	392,700	412,700			
	74	252,400	293,900	339,200	377,200	393,100	413,000			
	75	252,700	294,300	339,700	377,900	393,500	413,300			
	76	253,000	294,600	340,300	378,500	393,900	413,500			
	77	253,300	294,800	340,600	378,900	394,200	413,700			
	78	253,600	295,100	341,100	379,400	394,500	414,000			
	79	253,900	295,300	341,500	380,000	394,800	414,300			
	80	254,200	295,600	341,900	380,500	395,000	414,500			
	81	254,500	295,800	342,300	381,000	395,200	414,700			
	82	254,800	296,000	342,800	381,600	395,500	415,000			
	83	255,100	296,300	343,300	382,100	395,800	415,300			
	84	255,400	296,500	343,800	382,400	396,000	415,500			

職員の区分	職務の級 号給	1級	2級	3級	4級	5級	6級	7級	8級	9級
		給料月額	給料月額	給料月額	給料月額	給料月額	給料月額	給料月額	給料月額	給料月額
		円	円	円	円	円	円	円	円	円
	85	255,700	296,800	344,100	382,800	396,200	415,700			
	86	256,000	297,100	344,500	383,300	396,500				
	87	256,300	297,400	344,900	383,700	396,800				
	88	256,600	297,700	345,300	384,100	397,000				
	89	256,900	298,000	345,600	384,500	397,200				
	90	257,200	298,300	346,000	385,000	397,500				
	91	257,500	298,600	346,400	385,400	397,800				
	92	257,800	299,000	346,800	385,800	398,000				
	93	258,100	299,200	347,000	386,100	398,200				
	94		299,400	347,400	386,600					
	95		299,700	347,800	387,000					
	96		300,100	348,200	387,400					
	97		300,300	348,400	387,700					
	98		300,600	348,800	388,200					
	99		301,000	349,200	388,600					
	100		301,400	349,500	389,000					
定年前	101		301,600	349,800	389,300					
	102		301,900	350,200						
再任用	103		302,200	350,600						
	104		302,500	351,000						
短時間	105		302,700	351,500						
勤務職	106		303,000	351,900						
	107		303,300	352,300						
員以外	108		303,600	352,700						
の職員	109		303,800	353,200						
	110		304,200	353,600						
	111		304,600	353,900						
	112		304,900	354,200						
	113		305,100	354,700						
	114		305,300							
	115		305,600							
	116		306,000							
	117		306,200							
	118		306,400							
	119		306,700							
	120		307,000							
	121		307,400							
	122		307,600							
	123		307,900							
	124		308,200							
	125		308,500							
定年前 再任用 短時間 勤務職 員以外 の職員		基準 給料月額	基準 給料月額	基準 給料月額	基準 給料月額	基準 給料月額	基準 給料月額	基準 給料月額	基準 給料月額	基準 給料月額
		円	円	円	円	円	円	円	円	円
		192,000	219,500	260,000	279,700	294,900	320,600	362,700	396,200	448,000

備考 この表は、他の給料表の適用を受けない全ての職員に適用する。ただし、附則第2項に規定する職員を除く。

公安職給料表

職員の区分	職務の級 号給	1 級	2 級	3 級	4 級	5 級	6 級	7 級	8 級	9 級
		給料月額	給料月額	給料月額	給料月額	給料月額	給料月額	給料月額	給料月額	給料月額
		円	円	円	円	円	円	円	円	円
	1	211,600	232,600	255,500	290,400	320,000	342,400	364,800	393,500	430,500
	2	214,000	234,800	257,500	291,700	321,700	344,100	366,500	395,300	432,300
	3	216,400	237,000	259,700	293,000	323,400	345,700	368,200	397,000	434,200
	4	218,800	239,200	261,900	294,200	325,100	347,300	369,900	398,700	436,100
	5	221,200	241,400	264,000	295,400	326,600	348,900	371,600	400,300	437,500
	6	223,600	243,400	265,300	296,400	328,000	350,000	373,200	401,800	439,100
	7	226,000	245,400	266,600	297,400	329,300	351,100	374,800	403,300	440,700
	8	228,200	247,200	267,900	298,300	330,600	352,200	376,400	404,800	442,100
	9	230,400	249,000	269,200	298,900	331,900	353,300	377,900	406,200	443,500
	10	232,500	250,700	270,500	299,600	333,400	355,000	379,500	407,800	445,200
	11	234,600	252,400	271,800	300,300	334,900	356,700	381,100	409,400	446,800
	12	236,600	253,800	273,100	301,000	336,400	358,300	382,600	410,900	448,200
	13	238,600	255,200	274,400	301,700	337,900	359,900	384,100	412,400	449,100
	14	240,600	257,000	275,600	302,400	339,300	361,600	385,800	414,500	450,700
	15	242,600	258,400	276,700	303,100	340,600	363,200	387,500	416,500	452,500
	16	244,200	259,900	278,200	303,700	341,900	364,800	389,200	418,600	454,300
定年前	17	245,800	261,400	279,500	304,400	343,200	366,400	390,700	420,300	455,800
再任用	18	247,300	262,600	280,800	305,200	344,800	368,000	392,300	421,900	457,600
短時間	19	248,800	263,800	282,100	305,900	346,400	369,600	393,900	423,500	459,400
勤務職	20	250,300	264,900	283,300	306,700	348,000	371,200	395,500	425,000	461,100
員以外	21	251,800	266,200	284,500	307,400	349,500	372,800	397,100	426,500	462,700
の職員	22	253,400	267,400	285,100	308,200	351,100	374,400	398,700	428,100	464,400
	23	254,900	268,700	285,700	309,200	352,700	376,000	400,300	429,500	466,000
	24	256,400	270,000	286,300	310,100	354,200	377,600	401,900	430,900	467,800
	25	257,900	271,400	286,800	311,000	355,700	379,200	403,400	432,000	469,300
	26	259,100	272,800	287,400	312,300	357,300	380,800	405,400	433,400	470,700
	27	260,300	274,100	288,000	313,600	358,900	382,400	407,400	434,900	472,200
	28	261,500	275,400	288,500	314,900	360,400	384,000	409,400	436,400	473,500
	29	262,700	276,400	289,000	316,200	361,900	385,600	410,900	437,700	474,700
	30	264,000	277,700	289,600	317,700	363,500	387,200	412,600	439,400	475,400
	31	265,300	279,000	290,100	319,000	365,100	388,900	414,200	441,000	476,100
	32	266,600	280,200	290,600	320,100	366,700	390,600	415,900	442,600	476,700
	33	267,900	281,400	291,100	321,100	368,100	392,300	417,500	444,000	477,200
	34	269,400	282,000	291,700	322,300	369,800	394,300	419,000	445,700	477,900
	35	270,700	282,600	292,200	323,500	371,500	396,200	420,500	447,400	478,500
	36	272,100	283,200	292,700	324,600	373,100	398,100	421,900	449,000	479,100
	37	273,100	283,700	293,200	325,700	374,700	399,800	423,100	450,400	479,400
	38	274,400	284,300	293,800	326,900	376,300	401,200	424,600	451,100	480,000
	39	275,700	284,900	294,400	328,100	377,900	402,400	426,100	451,800	480,500
	40	276,900	285,500	295,000	329,200	379,600	403,700	427,500	452,500	481,000

職員 の区 分	職務 の級 号 給	1 級	2 級	3 級	4 級	5 級	6 級	7 級	8 級	9 級
		給料月額	給料月額	給料月額	給料月額	給料月額	給料月額	給料月額	給料月額	給料月額
		円	円	円	円	円	円	円	円	円
	41	278,100	286,000	295,700	330,300	381,300	404,700	429,000	452,900	481,500
	42	278,700	286,600	296,400	331,500	383,300	405,800	430,300	453,400	481,900
	43	279,300	287,200	297,100	332,700	385,300	406,800	431,500	454,000	482,300
	44	279,900	287,700	297,800	333,900	387,300	407,800	432,700	454,600	482,700
	45	280,300	288,200	298,400	335,100	389,000	408,900	433,700	455,200	483,000
	46	280,900	288,700	299,300	336,300	390,700	410,100	434,400	455,900	
	47	281,400	289,200	300,100	337,500	392,200	411,200	435,200	456,400	
	48	281,900	289,700	300,900	338,700	393,700	412,300	435,900	456,900	
	49	282,400	290,300	301,700	339,900	394,900	413,500	436,400	457,400	
	50	283,000	290,800	302,800	341,200	395,900	414,300	436,800	457,700	
	51	283,500	291,400	303,900	342,400	396,900	415,100	437,200	458,000	
	52	284,000	292,000	304,900	343,600	397,900	415,700	437,500	458,400	
	53	284,500	292,600	305,900	344,800	399,000	416,200	437,800	458,800	
	54	285,100	293,300	307,000	346,200	400,100	416,900	438,100	459,000	
	55	285,600	294,000	308,000	347,500	401,200	417,600	438,400	459,300	
	56	286,100	294,700	309,100	348,800	402,300	418,200	438,700	459,500	
定年前	57	286,600	295,300	310,100	349,700	403,600	418,900	438,900	459,900	
再任用	58	287,100	296,200	311,200	351,000	404,400	419,300	439,200	460,100	
短時間	59	287,600	297,000	312,300	352,200	405,200	419,900	439,500	460,300	
勤務職	60	288,100	297,800	313,400	353,400	405,800	420,500	439,800	460,500	
員以外	61	288,600	298,600	314,400	354,600	406,300	420,900	440,100	460,900	
の職員	62	289,100	299,500	315,500	356,000	407,000	421,300	440,400		
	63	289,600	300,400	316,600	357,400	407,700	421,800	440,700		
	64	290,100	301,300	317,700	358,800	408,400	422,300	441,000		
	65	290,600	302,100	318,700	360,100	408,700	422,800	441,200		
	66	291,100	303,000	319,800	361,600	409,400	423,400	441,500		
	67	291,600	303,800	320,900	363,100	410,100	423,800	441,800		
	68	292,100	304,600	322,000	364,500	410,600	424,200	442,100		
	69	292,600	305,500	323,000	365,700	411,000	424,600	442,300		
	70	293,100	306,400	324,200	367,100	411,400	424,900	442,600		
	71	293,600	307,300	325,400	368,400	411,900	425,200	442,900		
	72	294,100	308,200	326,600	369,800	412,400	425,500	443,100		
	73	294,600	309,000	327,300	370,900	412,900	425,800	443,300		
	74	295,200	309,900	328,600	372,100	413,300	426,100	443,600		
	75	295,800	310,800	329,900	373,300	413,800	426,400	443,900		
	76	296,300	311,600	331,200	374,500	414,300	426,600	444,200		
	77	296,800	312,300	332,500	375,800	414,800	426,800	444,400		
	78	297,400	313,200	333,900	377,000	415,300	427,100	444,700		
	79	298,000	314,100	335,300	378,200	415,900	427,400	445,000		
	80	298,600	315,100	336,700	379,300	416,400	427,600	445,300		

職員 の区 分	職務 の級 号 給	1 級	2 級	3 級	4 級	5 級	6 級	7 級	8 級	9 級
		給料月額	給料月額	給料月額	給料月額	給料月額	給料月額	給料月額	給料月額	給料月額
		円	円	円	円	円	円	円	円	円
	81	299,200	316,000	338,000	380,400	416,800	427,800	445,500		
	82	299,900	317,100	339,600	381,600	417,400	428,100	445,800		
	83	300,600	318,100	341,100	382,700	417,900	428,400	446,100		
	84	301,200	319,100	342,600	383,900	418,100	428,600	446,400		
	85	301,800	320,000	344,000	385,000	418,400	428,800	446,600		
	86	302,500	321,000	345,500	385,600	418,900	429,100			
	87	303,200	322,000	347,000	386,100	419,200	429,400			
	88	303,900	323,000	348,400	386,600	419,500	429,600			
	89	304,600	324,000	349,700	387,200	419,800	429,800			
	90	305,400	325,300	350,900	387,800	420,200	430,100			
	91	306,200	326,500	352,100	388,400	420,600	430,400			
	92	306,900	327,700	353,400	389,000	421,000	430,600			
	93	307,400	328,900	354,700	389,300	421,300	430,800			
	94	308,300	330,200	356,200	389,800	421,700				
	95	309,200	331,400	357,700	390,300	422,100				
	96	310,000	332,600	359,100	390,800	422,500				
定年前	97	310,800	333,800	360,400	391,200	422,800				
再任用	98	311,800	335,100	361,600	391,600	423,200				
短時間	99	312,700	336,300	362,700	392,100	423,600				
勤務職	100	313,600	337,500	363,900	392,600	424,000				
員以外	101	314,500	338,900	365,000	393,000	424,300				
の職員	102	315,500	339,800	366,100	393,500					
	103	316,500	340,800	367,200	394,000					
	104	317,400	341,900	368,300	394,500					
	105	318,200	343,000	369,500	394,800					
	106	318,800	344,100	370,000	395,200					
	107	319,400	345,100	370,600	395,700					
	108	320,000	346,100	371,200	396,000					
	109	320,500	347,300	371,800	396,300					
	110	321,000	348,300	372,300	396,800					
	111	321,400	349,300	372,700	397,300					
	112	321,900	350,200	373,200	397,800					
	113	322,700	351,100	373,600	398,100					
	114	323,400	352,000	374,000	398,600					
	115	324,100	353,000	374,500	399,100					
	116	324,700	354,000	375,000	399,600					
	117	325,300	355,000	375,400	399,900					
	118	326,000	355,400	375,900	400,400					
	119	326,700	356,000	376,500	400,900					
	120	327,500	356,600	377,000	401,400					

職員の区分	職務の級 号給	1級	2級	3級	4級	5級	6級	7級	8級	9級
		給料月額	給料月額	給料月額	給料月額	給料月額	給料月額	給料月額	給料月額	給料月額
		円	円	円	円	円	円	円	円	円
	121	328,100	356,900	377,200	401,800					
	122	328,400	357,300	377,700	402,300					
	123	328,900	357,700	378,200	402,700					
	124	329,400	358,100	378,600	403,200					
	125	329,700	358,500	379,100	403,600					
	126		358,900	379,600	404,100					
	127		359,300	380,100	404,500					
	128		359,700	380,600	405,000					
定年前	129		360,100	380,900	405,400					
	130		360,500	381,400	405,900					
再任用	131		360,900	381,900	406,300					
	132		361,300	382,400	406,800					
短時間	133		361,500	382,700	407,200					
勤務職	134		362,000	383,200						
	135		362,400	383,600						
員以外	136		362,700	384,000						
の職員	137		363,000	384,300						
	138		363,400	384,800						
	139		363,900	385,300						
	140		364,400	385,800						
	141		364,700	386,100						
	142		365,200							
	143		365,700							
	144		366,200							
	145		366,500							
定年前 再任用 短時間 勤務職 員		基準 給料月額	基準 給料月額	基準 給料月額	基準 給料月額	基準 給料月額	基準 給料月額	基準 給料月額	基準 給料月額	基準 給料月額
		円	円	円	円	円	円	円	円	円
		246,200	258,000	262,200	293,800	310,600	324,900	348,600	384,200	416,200

備考 この表は、警察官に適用する。

教育職給料表

職員 の区 分	職務 の級 号 給	1 級	2 級	特2級	3 級	4 級
		給料月額	給料月額	給料月額	給料月額	給料月額
		円	円	円	円	円
	1	199,900	246,300	298,200	354,600	423,900
	2	202,200	247,800	300,000	356,000	425,700
	3	204,500	249,200	301,800	357,400	427,500
	4	206,700	250,600	303,600	358,800	429,100
	5	208,900	252,000	305,400	360,200	430,600
	6	211,200	253,200	307,200	361,500	432,100
	7	213,400	254,400	309,000	362,800	433,900
	8	215,600	255,600	310,700	364,100	435,700
	9	217,800	257,000	312,400	365,300	437,400
	10	220,000	258,200	314,200	366,800	439,200
	11	222,200	259,500	316,000	368,300	441,100
	12	224,400	260,800	317,800	369,700	442,900
	13	226,600	262,100	319,700	371,000	444,600
	14	228,700	264,000	321,500	372,500	446,500
	15	230,800	265,800	323,300	374,000	448,300
	16	232,900	267,600	325,000	375,400	450,200
定年前	17	235,000	269,300	326,600	376,800	451,900
	18	236,800	271,500	328,500	378,300	453,700
	19	238,500	273,700	330,400	379,700	455,500
再任用	20	240,200	275,900	332,300	381,100	457,300
	21	241,900	278,100	334,100	382,500	458,900
短時間	22	243,200	280,300	336,100	384,000	460,600
	23	244,500	282,500	337,900	385,500	462,500
勤務職	24	245,800	284,600	339,700	386,900	464,200
	25	247,000	286,600	341,400	388,200	465,900
員以外	26	248,200	288,500	343,100	389,700	467,500
	27	249,400	290,400	344,700	391,200	469,000
の職員	28	250,600	292,200	346,300	392,700	470,500
	29	251,700	294,000	347,900	394,100	472,000
	30	252,900	295,900	349,200	395,600	473,300
	31	254,100	297,700	350,400	397,100	474,600
	32	255,300	299,400	351,600	398,600	475,900
	33	256,400	301,100	352,900	400,000	477,100
	34	257,700	302,900	354,500	401,600	477,800
	35	259,000	304,600	356,100	403,200	478,500
	36	260,300	306,200	357,600	404,700	479,200
	37	261,700	307,800	359,100	405,900	479,800
	38	263,100	309,500	360,700	407,300	
	39	264,400	311,300	362,300	408,700	
	40	265,700	313,000	363,800	410,000	
	41	267,000	314,300	365,300	411,600	
	42	268,000	316,200	366,900	413,000	
	43	269,000	318,000	368,500	414,300	
	44	269,900	319,700	370,000	415,700	

職員 の区 分	職務 の級 号 給	1 級	2 級	特2級	3 級	4 級
		給料月額	給料月額	給料月額	給料月額	給料月額
		円	円	円	円	円
	45	270,600	321,400	371,500	417,100	
	46	271,400	323,300	373,100	418,400	
	47	272,200	325,000	374,700	419,900	
	48	273,000	326,700	376,200	421,400	
	49	273,800	328,400	377,700	423,000	
	50	274,600	330,200	379,200	424,400	
	51	275,300	332,000	380,700	426,000	
	52	276,100	333,700	382,100	427,500	
	53	276,900	335,400	383,500	429,200	
	54	277,700	336,700	385,000	430,700	
	55	278,500	338,000	386,400	432,300	
	56	279,300	339,300	387,800	433,900	
	57	280,000	340,800	389,300	435,400	
	58	280,600	342,400	390,900	436,900	
	59	281,400	343,900	392,500	438,100	
	60	282,300	345,500	393,900	439,300	
定年前	61	283,100	347,000	395,100	440,500	
	62	283,700	348,600	396,500	441,800	
	63	284,500	350,200	397,900	443,000	
再任用	64	285,200	351,700	399,200	444,200	
	65	286,200	353,200	400,400	445,300	
短時間	66	287,000	354,800	401,600	446,500	
	67	287,800	356,400	402,900	447,700	
勤務職	68	288,500	357,900	404,200	448,900	
	69	289,200	359,400	405,500	450,100	
員以外	70	290,000	361,000	406,800	451,300	
	71	290,800	362,600	408,200	452,500	
の職員	72	291,500	364,100	409,400	453,700	
	73	292,200	365,600	410,600	454,800	
	74	292,900	367,200	412,000	455,400	
	75	293,600	368,800	413,400	455,900	
	76	294,200	370,300	414,700	456,400	
	77	294,800	371,800	415,900	456,900	
	78	295,500	373,200	417,100		
	79	296,200	374,600	418,400		
	80	296,800	375,900	419,800		
	81	297,400	377,200	421,100		
	82	298,100	378,600	422,300		
	83	298,800	380,000	423,300		
	84	299,500	381,300	424,500		
	85	300,200	382,400	425,700		
	86	301,000	383,800	426,800		
	87	301,700	385,100	428,000		
	88	302,400	386,400	429,000		

職員 の区 分	職務 の級 号 給	1 級	2 級	特2級	3 級	4 級
		給料月額	給料月額	給料月額	給料月額	給料月額
		円	円	円	円	円
	89	303,100	387,600	430,100		
	90	304,000	388,900	431,100		
	91	304,800	390,000	432,100		
	92	305,600	391,200	433,100		
	93	306,100	392,400	434,000		
	94	306,900	393,500	434,800		
	95	307,700	394,700	435,600		
	96	308,500	395,900	436,400		
	97	309,200	397,300	437,100		
	98	310,000	398,300	437,500		
	99	310,800	399,300	437,900		
	100	311,500	400,300	438,300		
	101	312,300	401,200	438,700		
	102	313,200	402,200	439,000		
	103	314,100	403,300	439,300		
	104	314,900	404,400	439,500		
定年前	105	315,500	405,100	439,800		
	106	316,300	406,000	440,100		
再任用	107	317,100	406,900	440,400		
	108	317,900	407,800	440,600		
短時間	109	318,600	408,600	440,800		
	110	319,000	409,400	441,100		
	111	319,400	410,200	441,400		
勤務職	112	319,900	411,000	441,600		
	113	320,400	411,600	441,800		
員以外	114	320,800	412,300	442,100		
	115	321,300	413,000	442,400		
の職員	116	321,700	413,700	442,600		
	117	322,200	414,300	442,800		
	118	322,700	414,800			
	119	323,100	415,200			
	120	323,600	415,500			
	121	324,100	415,800			
	122	324,500	416,100			
	123	325,000	416,400			
	124	325,500	416,600			
	125	326,100	416,800			
	126	326,400	417,100			
	127	326,700	417,400			
	128	327,000	417,600			
	129	327,200	417,800			
	130	327,500	418,100			
	131	327,800	418,400			
	132	328,000	418,600			

職員 の区 分	職務 の級 号 給	1 級	2 級	特2級	3 級	4 級
		給料月額	給料月額	給料月額	給料月額	給料月額
		円	円	円	円	円
	133	328,200	418,800			
	134	328,400	419,100			
	135	328,600	419,400			
	136	328,900	419,600			
	137	329,200	419,800			
	138	329,400	420,100			
	139	329,700	420,400			
	140	330,000	420,600			
	141	330,200	420,800			
	142	330,400	421,100			
	143	330,700	421,400			
	144	330,900	421,600			
	145	331,200	421,800			
	146	331,400				
	147	331,700				
	148	332,000				
定年前	149	332,200				
再任用	150	332,400				
	151	332,700				
短時間	152	333,000				
	153	333,200				
勤務職	154	333,400				
	155	333,700				
員以外	156	334,000				
	157	334,200				
の職員	158	334,400				
	159	334,700				
	160	335,000				
	161	335,200				
	162	335,400				
	163	335,700				
	164	336,000				
	165	336,200				
	166	336,400				
	167	336,700				
	168	337,000				
	169	337,200				
	170	337,400				
	171	337,700				
	172	338,000				
	173	338,200				
定年前 再任用 短時間 勤務職 員		基 準 給料月額	基 準 給料月額	基 準 給料月額	基 準 給料月額	基 準 給料月額
		円	円	円	円	円
		238,500	279,100	308,200	336,600	421,900

備考 1 この表は、高等学校等に勤務する校長、副校長、教頭、教諭その他の職員で人事委員会規則で定めるものに適用する。

2 この表の適用を受ける職員のうち、その職務の級が3級である職員で人事委員会規則で定めるものの給料月額は、この表の額に7,700円をそれぞれ加算した額とする。

研究職給料表

職員の区分	職務の級 号給	1 級	2 級	3 級	4 級	5 級
		給料月額	給料月額	給料月額	給料月額	給料月額
		円	円	円	円	円
	1	183,900	233,900	311,600	355,400	399,900
	2	185,000	238,200	313,500	356,800	402,500
	3	186,200	240,900	315,400	358,200	405,100
	4	187,300	243,600	317,300	359,500	407,600
	5	188,400	246,200	319,100	360,700	409,700
	6	190,500	247,800	320,900	361,900	412,100
	7	192,600	249,300	322,700	363,100	414,500
	8	194,700	250,800	324,400	364,200	416,800
	9	196,800	252,300	326,100	365,300	419,100
	10	198,800	254,400	328,100	366,700	421,500
	11	200,800	256,500	330,100	368,000	423,900
	12	202,800	258,500	332,100	369,300	426,200
定年前	13	204,800	260,500	333,900	370,600	428,500
	14	206,700	262,800	335,900	372,000	431,200
	15	208,600	265,100	337,800	373,400	433,900
	16	210,400	267,300	339,700	374,700	436,600
再任用	17	212,100	269,500	341,500	376,000	439,100
	18	213,900	271,900	343,100	377,400	441,600
	19	215,700	274,300	344,700	378,800	444,100
短時間	20	217,500	276,700	346,300	380,200	446,500
勤務職	21	219,300	279,000	347,900	381,600	448,900
	22	221,100	281,100	348,900	383,000	451,500
	23	222,800	283,200	349,900	384,400	454,100
員以外	24	224,500	285,200	350,900	385,800	456,400
の職員	25	226,200	287,200	352,000	387,200	458,600
	26	228,300	289,100	353,300	388,700	460,900
	27	230,200	291,000	354,500	390,100	463,400
	28	232,100	292,900	355,700	391,500	465,800
	29	234,000	294,800	356,900	392,900	468,300
	30	235,100	296,300	358,000	394,400	470,800
	31	236,200	297,800	359,100	395,900	473,300
	32	237,300	299,300	360,200	397,400	475,700
	33	238,700	300,800	361,300	398,900	478,000
	34	240,200	302,300	362,300	400,500	480,400
	35	241,700	303,800	363,300	402,100	482,800
	36	243,200	305,200	364,300	403,800	485,300
	37	244,700	306,600	365,200	405,000	487,700
	38	246,300	307,500	366,100	406,400	490,200
	39	247,900	308,400	366,900	407,800	492,600
	40	249,500	309,300	367,700	409,100	495,100

職員の区分	職務の級 号給	1 級	2 級	3 級	4 級	5 級
		給料月額	給料月額	給料月額	給料月額	給料月額
		円	円	円	円	円
	41	251,100	310,100	368,400	410,400	497,400
	42	252,600	310,600	369,200	411,700	499,600
	43	254,100	311,100	370,000	413,200	501,800
	44	255,600	311,600	370,800	414,700	504,000
	45	257,100	312,100	371,600	415,900	505,600
	46	258,400	312,600	372,400	417,100	507,100
	47	259,600	313,100	373,200	418,700	508,700
	48	260,800	313,600	374,000	420,200	510,200
	49	262,000	314,000	374,800	421,500	511,900
	50	263,100	314,500	376,100	422,900	513,300
	51	264,200	315,000	377,400	424,300	514,700
	52	265,300	315,500	378,600	425,700	516,200
定年前	53	266,400	315,900	379,300	427,100	517,300
	54	267,500	316,400	380,300	428,500	518,500
	55	268,500	316,800	381,100	429,900	519,700
	56	269,500	317,200	381,800	431,300	520,900
再任用	57	270,500	317,600	382,500	432,400	521,800
	58	271,200	318,000	383,200	433,700	522,800
	59	271,800	318,400	383,900	435,100	523,800
短時間	60	272,400	318,800	384,600	436,400	524,800
勤務職	61	273,000	319,200	385,200	437,200	525,900
	62	273,600	319,800	385,900	438,000	526,800
	63	274,200	320,400	386,700	438,900	527,500
員以外	64	274,800	321,000	387,500	439,800	528,200
の職員	65	275,400	321,500	388,100	440,600	529,000
	66	276,000	322,100	388,900	441,400	529,800
	67	276,600	322,700	389,600	442,000	530,600
	68	277,200	323,300	390,300	442,800	531,400
	69	277,800	323,800	390,900	443,200	532,100
	70	278,500	324,400	391,600	443,800	532,900
	71	279,200	325,000	392,300	444,300	533,700
	72	279,900	325,600	393,000	444,800	534,500
	73	280,500	326,100	393,700	445,300	535,200
	74	281,200	326,800	394,300		
	75	281,900	327,500	394,900		
	76	282,600	328,200	395,600		
	77	283,200	328,900	396,300		
	78	283,900	329,600	396,800		
	79	284,600	330,300	397,400		
	80	285,200	331,000	398,000		

職員の区分	職務の級 号給	1級	2級	3級	4級	5級
		給料月額	給料月額	給料月額	給料月額	給料月額
		円	円	円	円	円
	81	285,800	331,700	398,500		
	82	286,500	332,500	399,100		
	83	287,200	333,200	399,700		
	84	287,800	333,800	400,200		
	85	288,400	334,300	400,700		
	86	289,100	334,800	401,200		
	87	289,800	335,200	401,700		
	88	290,400	335,600	402,400		
	89	291,000	335,900	402,800		
	90	291,700	336,400	403,300		
	91	292,400	336,800	403,800		
	92	293,000	337,200	404,500		
	93	293,600	337,500	404,900		
	94	294,300	337,900	405,400		
	95	294,900	338,300	405,900		
定年前	96	295,500	338,700	406,600		
	97	295,800	339,200	407,000		
再任用	98	296,400	339,700	407,500		
	99	297,000	340,200	408,000		
短時間	100	297,500	340,700	408,700		
	101	298,000	341,200	409,100		
勤務職	102	298,400	341,700	409,600		
	103	298,800	342,200	410,100		
	104	299,200	342,700	410,800		
員以外	105	299,600	343,100	411,200		
	106	300,100	343,500			
の職員	107	300,600	344,000			
	108	300,900	344,400			
	109	301,100	344,900			
	110	301,500	345,300			
	111	301,800	345,700			
	112	302,000	346,100			
	113	302,300	346,600			
	114	302,600	347,000			
	115	302,900	347,400			
	116	303,200	347,800			
	117	303,500	348,300			
	118	303,800	348,700			
	119	304,000	349,100			
	120	304,300	349,500			
	121	304,600	349,900			
定年前 再任用 短時間 勤務職 員		基 準 給料月額	基 準 給料月額	基 準 給料月額	基 準 給料月額	基 準 給料月額
		円	円	円	円	円
		221,800	263,600	288,600	331,400	390,600

備考 この表は、試験場等に勤務し、試験研究又は調査研究に従事する職員で人事委員会規則で定めるものに適用する。

医療職給料表
ア 医療職給料表(一)

職員の区分	職務の級号給	1 級	2 級	3 級	4 級
		給料月額	給料月額	給料月額	給料月額
		円	円	円	円
	1	291,400	370,000	426,700	484,400
	2	293,700	372,600	428,700	486,200
	3	296,000	375,100	430,700	488,000
	4	298,200	377,600	432,600	489,800
	5	300,300	380,100	434,500	491,600
	6	303,800	382,800	436,100	493,300
	7	307,300	385,500	437,700	495,000
	8	310,700	388,100	439,300	496,700
	9	314,100	390,200	440,900	498,400
	10	317,600	392,700	442,700	500,500
	11	321,000	395,200	444,500	502,600
	12	324,400	397,700	446,300	504,700
	13	327,800	400,300	448,100	506,700
	14	331,300	403,000	449,900	508,600
定年前	15	334,700	405,600	451,700	510,700
	16	338,100	408,100	453,500	512,700
再任用	17	341,500	410,500	455,100	514,600
	18	344,600	412,700	457,100	516,600
	19	347,700	414,800	459,000	518,600
短時間	20	350,800	416,900	460,900	520,400
	21	354,000	419,000	462,300	522,200
勤務職	22	357,100	420,500	464,100	524,000
	23	360,200	422,000	465,900	525,800
員以外	24	363,200	423,500	467,700	527,600
	25	366,200	424,900	469,500	529,200
の職員	26	368,500	426,400	471,300	531,000
	27	370,800	427,900	473,100	532,800
	28	373,000	429,300	474,900	534,600
	29	374,900	430,700	476,700	536,200
	30	376,600	432,200	478,500	538,000
	31	378,300	433,700	480,300	539,800
	32	380,100	435,100	482,100	541,500
	33	381,900	436,500	483,900	543,100
	34	383,700	438,000	485,800	544,900
	35	385,300	439,500	487,700	546,600
	36	386,700	440,900	489,600	548,300
	37	388,100	442,300	491,500	549,800
	38	389,600	443,700	493,200	551,400
	39	391,100	445,100	495,000	552,800
	40	392,600	446,500	496,800	554,400

職員の区分	職務の級 号給	1 級	2 級	3 級	4 級
		給料月額	給料月額	給料月額	給料月額
		円	円	円	円
	41	394,100	447,900	498,400	555,900
	42	394,800	449,300	500,200	557,300
	43	395,400	450,700	502,000	558,700
	44	396,100	452,100	503,600	560,000
	45	397,000	453,500	505,000	561,200
	46	397,600	454,900	506,700	562,200
	47	398,200	456,300	508,500	563,200
	48	398,800	457,700	510,200	564,200
	49	399,400	459,100	511,700	565,200
	50	399,900	460,800	513,000	566,100
	51	400,400	462,400	514,300	567,000
	52	400,900	464,000	515,600	567,900
	53	401,400	465,600	516,600	568,700
	54	401,800	466,800	517,900	569,600
	55	402,200	468,000	519,200	570,500
定年前	56	402,600	469,100	520,500	571,400
	57	403,000	470,100	521,500	572,300
再任用	58	403,400	471,100	522,300	573,200
	59	403,800	472,000	523,100	574,100
短時間	60	404,200	472,800	523,900	574,800
	61	404,600	473,500	524,800	575,700
勤務職	62	405,000	474,200	525,600	576,600
	63	405,400	474,900	526,400	577,500
員以外	64	405,800	475,500	527,100	578,400
	65	406,100	476,200	527,900	579,300
の職員	66		476,900	528,700	
	67		477,500	529,400	
	68		478,100	530,300	
	69		478,400	531,200	
	70		479,000	532,000	
	71		479,700	532,900	
	72		480,400	533,800	
	73		480,800	534,600	
	74		481,400	535,500	
	75		482,100	536,400	
	76		482,800	537,100	
	77		483,200	537,900	
	78		483,800	538,800	
	79		484,400	539,700	
	80		484,900	540,600	

職員の区分	職務の級 号給	1 級	2 級	3 級	4 級
		給料月額	給料月額	給料月額	給料月額
		円	円	円	円
定年前	81		485,400	541,400	
	82		485,900	542,300	
	83		486,400	543,200	
	84		486,900	544,100	
再任用	85		487,300	544,900	
	86		487,800	545,800	
	87		488,200	546,700	
短時間	88		488,700	547,600	
	89		489,200	548,400	
勤務職	90		489,800		
	91		490,400		
	92		490,800		
員以外 の職員	93		491,300		
	94		491,900		
	95		492,500		
	96		493,000		
	97		493,500		
定年前 再任用 短時間 勤務職 員		基 準 給料月額	基 準 給料月額	基 準 給料月額	基 準 給料月額
		円 301,700	円 344,400	円 399,500	円 473,300

備考 この表は、保健所等に勤務する医師及び歯科医師で人事委員会規則で定めるものに適用する。

イ 医療職給料表(二)

職員の区分	職務の級号給	1 級	2 級	3 級	4 級	5 級	6 級	7 級
		給料月額	給料月額	給料月額	給料月額	給料月額	給料月額	給料月額
		円	円	円	円	円	円	円
	1	188,600	227,400	258,500	278,600	303,500	341,100	379,500
	2	190,700	228,700	259,700	279,400	305,000	342,800	381,800
	3	192,800	230,000	260,800	280,200	306,500	344,500	384,100
	4	194,900	231,300	261,900	281,000	308,000	346,100	386,400
	5	196,900	232,500	263,000	281,800	309,500	347,700	388,700
	6	198,900	233,600	263,800	282,600	310,900	349,400	391,300
	7	200,900	234,600	264,600	283,400	312,300	351,000	393,900
	8	202,700	235,600	265,400	284,100	313,700	352,600	396,500
	9	204,500	236,700	266,200	284,800	315,000	354,200	398,600
	10	206,400	237,900	267,000	285,500	316,400	355,900	400,800
	11	208,300	239,200	267,800	286,200	317,800	357,600	403,000
	12	210,400	240,500	268,600	287,000	319,200	359,200	405,200
定年前	13	212,100	241,800	269,400	287,800	320,600	360,700	407,200
	14	214,100	243,100	270,200	288,600	322,200	362,400	409,200
	15	216,300	244,400	271,000	289,400	323,700	364,000	411,200
	16	218,400	245,600	271,800	290,100	325,200	365,600	413,200
再任用	17	220,500	246,800	272,600	290,800	326,700	367,200	415,000
	18	221,600	248,000	273,400	291,900	328,300	368,800	416,900
	19	222,700	249,200	274,200	293,000	329,800	370,400	418,800
短時間	20	223,800	250,400	275,000	294,200	331,300	372,000	420,600
勤務職	21	224,900	251,500	275,800	295,400	332,800	373,600	422,400
	22	225,800	252,400	276,600	296,600	334,400	375,600	424,000
	23	226,700	253,200	277,400	297,800	335,900	377,600	425,600
員以外	24	227,600	254,000	278,200	299,000	337,400	379,600	427,100
の職員	25	228,500	254,800	279,000	300,200	338,900	381,000	428,600
	26	229,400	255,600	279,900	301,400	340,500	382,700	429,900
	27	230,300	256,400	280,800	302,600	342,100	384,400	431,200
	28	231,200	257,200	281,600	303,800	343,600	386,100	432,500
	29	232,100	258,000	282,400	305,000	344,900	387,800	433,800
	30	233,000	258,800	283,300	306,200	346,400	389,300	435,000
	31	233,900	259,600	284,200	307,300	347,900	390,800	436,200
	32	234,800	260,400	285,000	308,500	349,400	392,300	437,300
	33	235,600	261,200	285,800	309,800	350,900	393,600	438,500
	34	236,400	262,000	286,900	311,000	352,400	394,900	439,600
	35	237,200	262,700	287,900	312,200	353,900	396,200	440,800
	36	238,000	263,500	288,900	313,400	355,300	397,300	442,000
	37	238,800	264,400	289,900	314,600	356,700	398,400	443,100
	38	239,600	265,200	291,000	315,700	358,300	399,500	443,900
	39	240,400	266,000	292,000	316,900	359,800	400,600	444,300
	40	241,200	266,800	293,000	318,100	361,300	401,700	445,000

職員 の区 分	職務 の級 号 給	1 級	2 級	3 級	4 級	5 級	6 級	7 級
		給料月額	給料月額	給料月額	給料月額	給料月額	給料月額	給料月額
		円	円	円	円	円	円	円
	41	241,800	267,600	294,000	319,300	362,500	402,500	445,500
	42	242,400	268,400	295,000	320,600	363,600	403,300	445,900
	43	243,000	269,200	296,000	321,900	364,800	404,100	446,300
	44	243,500	270,000	297,000	323,100	365,900	404,900	446,700
	45	244,000	270,700	298,000	324,000	366,900	405,300	447,100
	46	244,600	271,500	299,200	325,200	367,700	405,900	447,500
	47	245,100	272,300	300,300	326,400	368,700	406,400	447,900
	48	245,500	273,100	301,400	327,600	369,800	406,800	448,200
	49	245,900	273,800	302,500	328,700	370,800	407,200	448,500
	50	246,400	274,600	303,600	329,700	371,800	407,400	448,900
	51	246,900	275,300	304,700	330,700	372,800	407,700	449,200
	52	247,400	276,000	305,800	331,600	373,700	408,000	449,500
	53	247,700	276,700	306,900	332,500	374,500	408,300	449,800
	54	248,000	277,400	308,000	333,500	375,300	408,600	
	55	248,300	278,100	309,100	334,500	376,200	408,900	
定年前	56	248,600	278,800	310,200	335,400	377,000	409,200	
	57	248,900	279,500	311,200	335,900	377,500	409,400	
再任用	58	249,200	280,200	312,200	336,800	378,300	409,700	
	59	249,500	280,900	313,200	337,500	379,100	410,000	
短時間	60	249,800	281,500	314,200	338,400	379,900	410,300	
	61	250,100	282,100	315,200	339,100	380,300	410,500	
勤務職	62	250,400	282,800	316,200	339,400	381,000	410,800	
	63	250,700	283,500	317,200	339,900	381,700	411,100	
員以外	64	251,000	284,100	318,100	340,500	382,300	411,400	
	65	251,300	284,700	319,000	341,100	382,700	411,600	
の職員	66	251,600	285,400	319,800	341,800	383,200		
	67	251,900	286,100	320,500	342,500	383,800		
	68	252,200	286,700	321,200	343,100	384,400		
	69	252,500	287,300	321,800	343,800	384,800		
	70	252,800	288,000	322,500	344,300	385,300		
	71	253,100	288,700	323,100	344,900	385,800		
	72	253,300	289,300	323,700	345,500	386,300		
	73	253,500	289,900	324,300	345,800	386,900		
	74	253,800	290,400	324,500	346,400	387,400		
	75	254,100	290,800	325,000	346,900	388,000		
	76	254,300	291,200	325,500	347,400	388,600		
	77	254,500	291,600	326,100	347,900	389,100		
	78	254,800	291,900	326,600	348,400	389,600		
	79	255,100	292,200	327,100	348,900	390,100		
	80	255,300	292,500	327,500	349,300	390,600		

職員の区分	職務の級 号給	1 級	2 級	3 級	4 級	5 級	6 級	7 級
		給料月額	給料月額	給料月額	給料月額	給料月額	給料月額	給料月額
		円	円	円	円	円	円	円
	81	255,500	292,800	328,100	349,600	390,900		
	82	255,800	293,100	328,600	349,900	391,400		
	83	256,100	293,400	329,000	350,100	391,800		
	84	256,300	293,700	329,500	350,400	392,200		
	85	256,500	293,900	330,000	350,900	392,600		
	86		294,100	330,400	351,200	393,100		
	87		294,300	330,600	351,500	393,500		
	88		294,500	330,900	351,800	393,900		
定年前	89		294,900	331,300	352,200	394,300		
	90		295,100	331,700	352,500	394,800		
	91		295,300	332,000	352,800	395,200		
	92		295,500	332,300	353,100	395,600		
再任用	93		295,900	332,600	353,500	396,000		
	94		296,100	332,800	353,800			
	95		296,300	333,200	354,100			
短時間	96		296,600	333,500	354,400			
勤務職	97		296,900	333,700	354,700			
	98		297,100	334,000	355,100			
	99		297,300	334,300	355,500			
員以外	100		297,600	334,600	355,900			
の職員	101		297,900	334,800	356,400			
	102		298,100	335,100	356,800			
	103		298,300	335,400	357,200			
	104		298,600	335,600	357,600			
	105		298,900	335,800	358,100			
	106			336,000				
	107			336,400				
	108			336,600				
	109			336,800				
	110			337,200				
	111			337,600				
	112			338,000				
	113			338,200				
定年前 再任用 短時間 勤務職員		基 準 給料月額	基 準 給料月額	基 準 給料月額	基 準 給料月額	基 準 給料月額	基 準 給料月額	基 準 給料月額
		円	円	円	円	円	円	円
		193,000	219,600	248,100	261,700	287,300	328,400	371,000

備考 この表は、保健所等に勤務する薬剤師、栄養士、獣医師その他の職員で人事委員会規則で定めるものに適用する。

ウ 医療職給料表(三)

職員 の区 分	職務 の級 号 給	1 級	2 級	3 級	4 級	5 級	6 級
		給料月額	給料月額	給料月額	給料月額	給料月額	給料月額
		円	円	円	円	円	円
	1	207,700	240,600	277,600	293,000	310,300	342,200
	2	209,600	242,800	278,700	293,600	311,500	343,900
	3	211,400	245,000	279,800	294,200	312,700	345,600
	4	213,100	247,200	280,800	294,700	313,800	347,300
	5	214,800	249,400	281,800	295,200	314,900	349,000
	6	216,700	250,400	282,300	295,800	316,000	350,700
	7	218,500	251,300	282,800	296,400	317,100	352,400
	8	220,200	252,200	283,300	296,900	318,200	354,000
	9	221,900	253,100	283,800	297,400	319,300	355,500
	10	223,900	254,300	284,300	298,000	320,300	357,200
	11	225,800	255,400	284,800	298,600	321,300	358,900
	12	227,700	256,300	285,300	299,100	322,300	360,600
	13	229,600	257,100	285,800	299,600	323,300	362,000
	14	231,600	257,800	286,300	300,200	324,500	363,700
	15	233,600	258,500	286,800	300,800	325,700	365,400
	16	235,600	259,400	287,300	301,300	326,900	367,100
定年前	17	237,600	260,500	287,800	301,800	328,000	368,900
	18	239,600	261,600	288,300	302,500	329,200	370,900
	19	241,700	262,700	288,800	303,200	330,300	372,900
再任用	20	243,700	263,800	289,300	303,900	331,400	374,900
	21	245,600	264,900	289,800	304,600	332,500	376,600
短時間	22	246,800	266,000	290,300	305,500	333,700	378,700
	23	248,000	267,100	290,800	306,400	334,800	380,800
勤務職	24	249,100	268,200	291,300	307,300	335,900	382,800
	25	250,200	269,200	291,800	308,100	337,000	384,700
員以外	26	251,100	270,300	292,300	309,000	338,200	386,300
	27	252,000	271,400	292,800	309,900	339,300	388,100
の職員	28	252,900	272,400	293,300	310,800	340,400	389,900
	29	253,700	273,400	293,800	311,600	341,500	391,600
	30	254,500	274,100	294,400	312,500	342,700	393,300
	31	255,200	274,800	295,200	313,400	343,800	395,200
	32	255,900	275,500	296,000	314,300	344,900	396,900
	33	256,700	276,200	296,700	315,100	346,000	398,600
	34	257,500	276,800	297,500	316,200	347,300	400,300
	35	258,300	277,300	298,300	317,300	348,600	402,100
	36	259,000	277,800	299,100	318,400	349,900	403,800
	37	259,700	278,300	299,800	319,500	351,100	405,400
	38	260,600	278,900	300,600	320,600	352,600	407,100
	39	261,500	279,400	301,400	321,700	354,100	408,900
	40	262,300	279,900	302,100	322,800	355,600	410,700
	41	263,100	280,300	302,900	323,900	356,800	412,200
	42	264,000	280,800	303,700	325,100	358,300	413,700
	43	264,800	281,300	304,500	326,200	359,700	415,200
	44	265,600	281,800	305,300	327,300	361,100	416,500

職員 の区 分	職務 の級 号 給	1 級	2 級	3 級	4 級	5 級	6 級
		給料月額	給料月額	給料月額	給料月額	給料月額	給料月額
		円	円	円	円	円	円
	45	266,400	282,300	306,000	328,100	362,500	417,600
	46	267,100	282,800	307,000	329,200	363,500	418,700
	47	267,800	283,300	308,000	330,300	364,900	419,800
	48	268,400	283,800	308,900	331,300	366,200	421,000
	49	269,000	284,300	309,800	332,300	367,500	422,300
	50	269,500	284,800	310,800	333,300	368,900	423,400
	51	270,000	285,300	311,800	334,300	370,200	424,600
	52	270,400	285,800	312,700	335,300	371,500	425,700
	53	270,800	286,300	313,600	336,500	373,000	426,900
	54	271,300	286,800	314,600	337,800	374,200	427,900
	55	271,800	287,300	315,600	339,000	375,300	429,000
	56	272,200	287,800	316,600	340,200	376,500	430,100
	57	272,600	288,300	317,400	341,100	377,600	431,100
	58	273,000	289,100	318,400	342,300	378,500	431,600
	59	273,400	289,900	319,400	343,400	379,500	432,200
	60	273,800	290,600	320,300	344,700	380,400	432,600
定年前	61	274,200	291,300	321,200	345,700	381,000	433,200
	62	274,600	292,200	322,200	346,600	381,800	433,700
	63	275,000	293,100	323,200	347,700	382,600	434,100
再任用	64	275,400	293,900	324,100	348,900	383,400	434,600
	65	275,800	294,700	325,000	350,000	384,100	435,100
短時間	66	276,200	295,600	326,200	351,200	384,800	435,500
	67	276,600	296,400	327,400	352,400	385,500	435,800
勤務職	68	277,000	297,200	328,600	353,400	386,100	436,100
	69	277,400	298,000	329,300	354,400	386,700	436,500
員以外	70	277,900	298,900	330,400	355,400	387,300	
	71	278,400	299,800	331,500	356,500	388,000	
の職員	72	278,800	300,700	332,400	357,600	388,600	
	73	279,200	301,600	333,500	358,400	389,300	
	74	279,800	302,500	334,200	359,500	389,800	
	75	280,400	303,400	335,300	360,600	390,400	
	76	280,900	304,300	336,400	361,600	390,900	
	77	281,400	305,100	337,500	362,300	391,300	
	78	282,000	306,100	338,700	363,100	391,900	
	79	282,600	307,100	339,800	363,900	392,400	
	80	283,100	308,000	340,900	364,600	392,700	
	81	283,600	308,500	342,000	365,200	393,000	
	82	284,100	309,400	343,100	365,700	393,500	
	83	284,600	310,300	344,100	366,200	393,900	
	84	285,100	311,100	345,200	366,700	394,200	
	85	285,600	311,900	346,100	367,300	394,500	
	86	286,100	312,900	347,100	367,800	395,000	
	87	286,600	313,900	348,000	368,300	395,500	
	88	287,100	314,900	349,000	368,800	395,900	

職員 の区 分	職務 の級 号 給	1 級	2 級	3 級	4 級	5 級	6 級
		給料月額	給料月額	給料月額	給料月額	給料月額	給料月額
		円	円	円	円	円	円
	89	287,600	315,800	349,900	369,200	396,200	
	90	288,100	316,900	350,700	369,600	396,600	
	91	288,600	317,900	351,500	370,200	397,100	
	92	289,100	318,900	352,300	370,700	397,500	
	93	289,600	319,700	352,900	371,000	397,900	
	94	290,200	320,400	353,500	371,500	398,300	
	95	290,800	321,100	354,100	371,900	398,800	
	96	291,400	321,700	354,700	372,200	399,200	
	97	292,000	322,200	355,100	372,800	399,600	
	98	292,500	322,500	355,500	373,300		
	99	293,000	323,100	356,000	373,800		
	100	293,500	323,700	356,400	374,300		
	101	294,000	324,100	356,900	374,900		
	102	294,500	324,700	357,300	375,400		
	103	295,000	325,300	357,800	375,900		
	104	295,400	325,800	358,200	376,300		
定年前	105	295,800	326,200	358,500	376,900		
	106	296,300	326,700	359,000	377,400		
	107	296,800	327,200	359,400	377,900		
再任用	108	297,100	327,700	359,700	378,400		
	109	297,300	328,100	360,100	379,000		
短時間	110	297,600	328,500	360,600	379,400		
	111	297,800	328,800	361,100	379,900		
勤務職	112	298,100	329,100	361,600	380,400		
	113	298,400	329,400	362,100	381,000		
員以外	114	298,600	329,800	362,600			
	115	298,900	330,100	363,100			
の職員	116	299,100	330,400	363,500			
	117	299,400	330,600	363,900			
	118	299,700	330,900	364,300			
	119	300,000	331,200	364,800			
	120	300,300	331,400	365,300			
	121	300,600	331,600	365,700			
	122	301,000	331,900	366,200			
	123	301,300	332,200	366,700			
	124	301,600	332,500	367,200			
	125	301,800	332,700	367,500			
	126	302,000	333,000				
	127	302,300	333,400				
	128	302,700	333,600				
	129	302,900	333,800				
	130	303,200	334,000				
	131	303,600	334,400				
	132	304,000	334,600				

職員 の区 分	職務 の級 号 給	1 級	2 級	3 級	4 級	5 級	6 級
		給料月額	給料月額	給料月額	給料月額	給料月額	給料月額
		円	円	円	円	円	円
	133	304,200	334,900				
	134	304,500	335,300				
	135	304,800	335,700				
	136	305,100	336,100				
	137	305,300	336,400				
	138	305,600	336,800				
	139	305,900	337,200				
	140	306,200	337,600				
	141	306,400	337,900				
	142	306,800	338,300				
	143	307,200	338,600				
	144	307,500	339,000				
定年前	145	307,700	339,300				
	146	307,900	339,700				
再任用	147	308,200	340,100				
	148	308,600	340,500				
短時間	149	308,800	340,800				
	150	309,000	341,200				
	151	309,300	341,600				
勤務職	152	309,600	342,000				
	153	310,000	342,300				
員以外	154	310,200					
	155	310,400					
の職員	156	310,700					
	157	311,000					
	158	311,300					
	159	311,600					
	160	311,900					
	161	312,300					
	162	312,600					
	163	312,900					
	164	313,200					
	165	313,600					
	166	313,900					
	167	314,200					
	168	314,500					
	169	314,900					
定年前 再任用 短時間 勤務職 員		基 準 給料月額	基 準 給料月額	基 準 給料月額	基 準 給料月額	基 準 給料月額	基 準 給料月額
		円	円	円	円	円	円
		239,700	260,200	267,500	277,900	294,300	331,900

備考 この表は、保健所等に勤務する保健師、助産師、看護師その他の職員で人事委員会規則で定めるものに適用する。

市町村立学校教育職給料表

職員 の区 分	職務 の級 号 給	1 級	2 級	特2級	3 級	4 級
		給料月額	給料月額	給料月額	給料月額	給料月額
		円	円	円	円	円
	1	199,900	220,700	298,200	323,900	413,600
	2	202,200	223,100	300,000	326,000	415,100
	3	204,500	225,500	301,800	328,100	416,600
	4	206,700	227,900	303,600	330,200	418,000
	5	208,900	230,300	305,400	332,200	419,300
	6	211,200	232,700	307,200	334,300	420,700
	7	213,400	235,100	309,000	336,400	422,100
	8	215,600	237,500	310,700	338,500	423,500
	9	217,800	239,900	312,400	340,500	424,900
	10	220,000	241,500	314,200	342,600	426,300
	11	222,200	243,100	316,000	344,700	427,700
	12	224,400	244,700	317,800	346,700	429,000
	13	226,600	246,300	319,700	348,700	430,300
	14	228,700	247,800	321,500	350,200	431,700
	15	230,800	249,200	323,300	351,700	433,100
	16	232,900	250,600	325,000	353,200	434,500
定年前	17	235,000	252,000	326,600	354,600	435,700
	18	236,800	253,200	328,500	356,000	437,000
再任用	19	238,500	254,400	330,400	357,400	438,200
	20	240,200	255,600	332,300	358,800	439,500
短時間	21	241,900	257,000	334,100	360,200	440,600
	22	243,200	258,200	336,100	361,500	441,700
	23	244,500	259,500	337,900	362,800	442,900
勤務職	24	245,800	260,800	339,700	364,100	444,100
員以外	25	247,000	262,100	341,400	365,300	445,400
	26	248,100	264,000	343,100	366,600	446,600
	27	249,200	265,800	344,700	367,800	447,600
の職員	28	250,300	267,600	346,300	369,000	448,700
	29	251,500	269,300	347,900	370,200	449,900
	30	252,800	271,500	349,200	371,400	450,700
	31	254,000	273,700	350,400	372,600	451,500
	32	255,200	275,900	351,600	373,700	452,400
	33	256,300	278,100	352,900	374,800	453,300
	34	257,500	280,300	354,300	376,000	453,800
	35	258,700	282,500	355,700	377,200	454,300
	36	259,900	284,600	357,000	378,300	454,800
	37	261,100	286,600	358,300	379,400	455,300
	38	262,300	288,500	359,700	380,600	455,800
	39	263,500	290,400	361,100	381,800	456,300
	40	264,700	292,200	362,400	382,900	456,800
	41	265,900	294,000	363,700	384,000	457,300
	42	267,000	295,900	365,100	385,200	
	43	268,100	297,700	366,400	386,400	
	44	269,200	299,400	367,700	387,500	

職員 の区 分	職務 の級 号 給	1 級	2 級	特2級	3 級	4 級
		給料月額	給料月額	給料月額	給料月額	給料月額
		円	円	円	円	円
	45	270,200	301,100	369,000	388,600	
	46	271,000	302,900	370,200	389,800	
	47	271,800	304,600	371,400	391,000	
	48	272,600	306,200	372,600	392,200	
	49	273,300	307,800	373,800	393,400	
	50	274,100	309,500	375,000	394,700	
	51	274,800	311,300	376,200	395,900	
	52	275,500	313,000	377,400	397,100	
	53	276,300	314,300	378,500	398,300	
	54	277,100	316,200	379,700	399,600	
	55	277,900	318,000	380,900	400,600	
	56	278,600	319,700	382,100	401,700	
	57	279,300	321,400	383,200	402,900	
	58	280,100	323,300	384,500	404,100	
	59	280,900	325,000	385,800	405,300	
	60	281,600	326,700	387,000	406,500	
定年前	61	282,200	328,400	387,900	407,600	
	62	282,900	330,200	389,100	408,600	
	63	283,600	332,000	390,100	409,900	
再任用	64	284,200	333,700	391,200	411,100	
	65	284,900	335,400	392,000	412,300	
短時間	66	285,600	336,700	393,100	413,400	
	67	286,300	338,000	394,100	414,500	
勤務職	68	287,000	339,300	395,100	415,600	
	69	287,700	340,800	396,200	416,600	
員以外	70	288,500	342,300	397,200	417,800	
	71	289,200	343,800	398,300	419,000	
の職員	72	289,900	345,300	399,400	420,200	
	73	290,400	346,700	400,400	420,800	
	74	291,100	348,200	401,500	421,600	
	75	291,800	349,700	402,600	422,300	
	76	292,400	351,200	403,600	422,800	
	77	293,000	352,600	404,500	423,100	
	78	293,700	354,100	405,400	423,400	
	79	294,300	355,600	406,400	423,800	
	80	294,900	357,100	407,400	424,200	
	81	295,500	358,500	408,200	424,500	
	82	296,100	359,800	409,000	424,900	
	83	296,700	361,100	409,700	425,200	
	84	297,300	362,300	410,500	425,500	
	85	297,800	363,500	411,200	425,800	
	86	298,300	364,700	411,800	426,200	
	87	298,800	365,900	412,500	426,500	
	88	299,300	367,000	413,200	426,800	

職員 の区 分	職務 の級 号 給	1 級	2 級	特2級	3 級	4 級
		給料月額	給料月額	給料月額	給料月額	給料月額
		円	円	円	円	円
	89	299,700	368,100	413,800	427,100	
	90	300,300	369,200	414,500	427,400	
	91	300,800	370,300	415,000	427,700	
	92	301,300	371,400	415,600	427,900	
	93	301,600	372,500	416,000	428,100	
	94	302,100	373,700	416,400		
	95	302,600	374,800	416,700		
	96	303,000	375,900	417,000		
	97	303,400	376,900	417,200		
	98	303,900	377,900	417,500		
	99	304,400	378,800	417,800		
	100	304,800	379,700	418,000		
	101	305,200	380,500	418,200		
	102	305,600	381,500	418,500		
	103	306,000	382,400	418,800		
	104	306,300	383,300	419,000		
定年前	105	306,500	384,100	419,200		
	106	306,800	385,000	419,500		
再任用	107	307,100	385,900	419,800		
	108	307,300	386,800	420,000		
短時間	109	307,500	387,600	420,200		
	110	307,700	388,600	420,500		
勤務職	111	308,000	389,500	420,800		
	112	308,300	390,400	421,000		
員以外	113	308,500	391,000	421,200		
	114	308,700	391,900	421,500		
	115	308,900	392,800	421,800		
の職員	116	309,200	393,700	422,000		
	117	309,500	394,500	422,200		
	118	309,700	395,200			
	119	310,000	396,000			
	120	310,300	396,800			
	121	310,500	397,400			
	122	310,700	398,100			
	123	310,900	398,800			
	124	311,200	399,400			
	125	311,500	400,000			
	126		400,700			
	127		401,200			
	128		401,800			
	129		402,400			
	130		403,000			
	131		403,500			
	132		404,000			

職員の区分	職務の級 号 給	1 級	2 級	特2級	3 級	4 級
		給料月額	給料月額	給料月額	給料月額	給料月額
		円	円	円	円	円
定年前 再任用 短時間 勤務職 員以外 の職員	133		404,300			
	134		404,600			
	135		404,900			
	136		405,200			
	137		405,500			
	138		405,800			
	139		406,100			
	140		406,400			
	141		406,700			
	142		407,000			
	143		407,300			
	144		407,600			
	145		407,800			
	146		408,100			
	147		408,400			
	148		408,600			
	149		408,800			
150		409,100				
151		409,400				
152		409,600				
153		409,800				
154		410,100				
155		410,400				
156		410,600				
157		410,800				
定年前 再任用 短時間 勤務職 員		基 準 給料月額	基 準 給料月額	基 準 給料月額	基 準 給料月額	基 準 給料月額
		円 229,700	円 276,000	円 303,400	円 330,000	円 411,900

- 備考 1 この表は、小学校、中学校又は義務教育学校に勤務する校長、副校長、教頭、教諭その他の職員で人事委員会規則で定めるものに適用する。
- 2 この表の適用を受ける職員のうち、その職務の級が3級である職員で人事委員会規則で定めるものの給料月額は、この表の額に7,500円をそれぞれ加算した額とする。

特定任期付職員給料表

号 給	給料月額
	円
1	392,000
2	440,000
3	492,000
4	555,000
5	634,000
6	740,000
7	864,000

別記2

行政職給料表

職員 の区 分	職務 の級 号 給	1 級	2 級	3 級	4 級	5 級	6 級	7 級	8 級	9 級
		給料月額	給料月額	給料月額	給料月額	給料月額	給料月額	給料月額	給料月額	給料月額
		円	円	円	円	円	円	円	円	円
	1	183,500	230,000	265,300	298,800	321,300	355,200	408,300	458,300	510,200
	2	184,600	231,500	266,300	300,300	323,100	356,900	410,200	463,800	517,100
	3	185,800	233,000	267,300	301,800	324,900	358,500	412,100	468,800	522,300
	4	186,900	234,500	268,300	303,200	326,600	360,100	413,900	473,500	526,600
	5	188,000	236,000	269,300	304,600	328,300	361,700	415,700	477,500	530,100
	6	189,700	237,500	270,300	305,700	330,000	363,500	417,500	481,000	533,400
	7	191,300	239,000	271,300	306,700	331,700	365,000	419,300	484,000	536,400
	8	192,900	240,500	272,300	307,900	333,400	366,600	421,100	486,500	538,900
	9	194,500	242,000	273,300	309,100	335,000	368,000	422,700	488,500	540,900
	10	196,200	243,400	274,300	310,700	336,700	369,600	424,200		
	11	197,800	244,800	275,300	312,300	338,400	371,200	425,700		
	12	199,400	246,200	276,400	313,900	340,000	372,700	427,200		
	13	201,000	247,400	277,400	315,400	341,500	374,600	428,700		
	14	202,700	248,600	278,700	317,000	343,100	376,500	430,000		
	15	204,400	249,800	280,000	318,600	344,700	378,400	431,300		
	16	206,100	251,000	281,200	320,200	346,200	380,200	432,500		
定年前	17	207,400	252,100	282,500	321,700	347,600	381,700	433,700		
再任用	18	209,000	253,200	283,800	323,400	349,300	383,500	435,000		
短時間	19	210,600	254,300	285,000	325,000	350,900	385,200	436,300		
	20	212,100	255,400	286,200	326,600	352,500	386,800	437,500		
勤務職	21	213,600	256,400	287,300	328,000	353,700	388,500	438,700		
	22	215,200	257,400	288,500	329,700	355,200	389,900	439,500		
員以外	23	216,800	258,400	289,800	331,400	356,700	391,300	440,300		
	24	218,400	259,400	291,100	333,000	358,200	392,700	441,100		
の職員	25	220,000	260,400	292,400	334,200	359,900	394,100	441,700		
	26	221,700	261,300	293,400	336,100	361,700	395,300	442,300		
	27	223,000	262,200	294,400	337,800	363,400	396,500	442,900		
	28	224,300	263,100	295,500	339,400	365,100	397,500	443,500		
	29	225,600	263,900	296,600	340,900	366,500	398,600	444,200		
	30	226,700	264,700	297,800	342,500	367,800	399,800	445,000		
	31	227,800	265,500	298,900	344,100	369,000	400,900	445,400		
	32	228,900	266,300	300,100	345,700	370,400	402,000	446,100		
	33	230,000	267,000	301,300	347,400	371,500	402,700	446,600		
	34	231,100	267,800	302,600	349,200	372,400	403,400	447,000		
	35	232,200	268,600	303,900	351,000	373,400	404,100	447,400		
	36	233,300	269,300	305,200	352,800	374,500	404,800	447,800		
	37	234,400	270,000	306,500	354,300	375,300	405,400	448,200		
	38	235,400	270,800	307,800	355,700	376,200	406,000	448,600		
	39	236,400	271,600	309,100	357,100	377,100	406,500	449,000		
	40	237,300	272,300	310,400	358,500	377,900	406,900	449,300		

職員 の区 分	職務 の級 号 給	1 級	2 級	3 級	4 級	5 級	6 級	7 級	8 級	9 級
		給料月額	給料月額	給料月額	給料月額	給料月額	給料月額	給料月額	給料月額	給料月額
		円	円	円	円	円	円	円	円	円
	41	238,200	273,000	311,700	360,000	378,700	407,300	449,600		
	42	239,100	273,800	313,000	360,800	379,500	407,500	450,000		
	43	239,900	274,600	314,300	361,800	380,300	407,800	450,300		
	44	240,700	275,300	315,400	362,800	381,000	408,100	450,600		
	45	241,400	276,000	316,300	363,700	381,700	408,400	450,900		
	46	242,000	276,700	317,600	364,800	382,400	408,700			
	47	242,600	277,400	318,900	365,700	383,100	409,000			
	48	243,200	278,100	320,200	366,700	383,800	409,300			
	49	243,800	278,800	321,400	367,600	384,300	409,500			
	50	244,400	279,500	322,700	368,300	384,900	409,800			
	51	245,000	280,200	323,900	369,000	385,500	410,100			
	52	245,500	280,900	325,100	369,600	386,200	410,400			
	53	246,000	281,500	326,400	370,000	386,600	410,600			
	54	246,400	282,200	327,500	370,600	387,200	410,900			
	55	246,700	282,800	328,600	371,300	387,800	411,200			
	56	247,000	283,500	329,700	372,000	388,300	411,500			
	57	247,300	284,100	330,400	372,300	388,700	411,700			
	58	247,600	284,800	331,300	373,000	389,300	412,000			
	59	247,900	285,400	332,000	373,700	389,900	412,300			
	60	248,200	286,100	332,800	374,300	390,400	412,500			
	61	248,500	286,700	333,600	374,600	390,800	412,700			
	62	248,800	287,400	334,000	375,100	391,300	413,000			
	63	249,100	288,000	334,600	375,700	391,800	413,300			
	64	249,400	288,500	335,300	376,300	392,400	413,500			
	65	249,700	289,000	336,100	376,600	392,700	413,700			
	66	250,000	289,600	336,800	377,200	393,100	414,000			
	67	250,300	290,100	337,500	377,900	393,500	414,300			
	68	250,600	290,700	338,100	378,500	393,900	414,500			
	69	250,900	291,200	338,600	378,900	394,200	414,700			
	70	251,200	291,700	339,200	379,400	394,500	415,000			
	71	251,500	292,300	339,700	380,000	394,800	415,300			
	72	251,800	292,900	340,300	380,500	395,000	415,500			
	73	252,100	293,400	340,600	381,000	395,200	415,700			
	74	252,400	293,900	341,100	381,600	395,500				
	75	252,700	294,300	341,500	382,100	395,800				
	76	253,000	294,600	341,900	382,400	396,000				
	77	253,300	294,800	342,300	382,800	396,200				
	78	253,600	295,100	342,800	383,300	396,500				
	79	253,900	295,300	343,300	383,700	396,800				
	80	254,200	295,600	343,800	384,100	397,000				
	81	254,500	295,800	344,100	384,500	397,200				
	82	254,800	296,000	344,500	385,000	397,500				
	83	255,100	296,300	344,900	385,400	397,800				
	84	255,400	296,500	345,300	385,800	398,000				

職員の区分	職務の級 号給	1級	2級	3級	4級	5級	6級	7級	8級	9級
		給料月額	給料月額	給料月額	給料月額	給料月額	給料月額	給料月額	給料月額	給料月額
定年前 再任用 短時間 勤務職 員以外 の職員	85	円 255,700	円 296,800	円 345,600	円 386,100	円 398,200	円	円	円	円
	86	256,000	297,100	346,000	386,600					
	87	256,300	297,400	346,400	387,000					
	88	256,600	297,700	346,800	387,400					
	89	256,900	298,000	347,000	387,700					
	90	257,200	298,300	347,400	388,200					
	91	257,500	298,600	347,800	388,600					
	92	257,800	299,000	348,200	389,000					
	93	258,100	299,200	348,400	389,300					
	94		299,400	348,800						
	95		299,700	349,200						
	96		300,100	349,500						
	97		300,300	349,800						
	98		300,600	350,200						
	99		301,000	350,600						
	100		301,400	351,000						
	101		301,600	351,500						
	102		301,900	351,900						
	103		302,200	352,300						
	104		302,500	352,700						
	105		302,700	353,200						
	106		303,000	353,600						
	107		303,300	353,900						
	108		303,600	354,200						
	109		303,800	354,700						
110		304,200								
111		304,600								
112		304,900								
113		305,100								
114		305,300								
115		305,600								
116		306,000								
117		306,200								
118		306,400								
119		306,700								
120		307,000								
121		307,400								
122		307,600								
123		307,900								
124		308,200								
125		308,500								
定年前 再任用 短時間 勤務職 員		基 準 給料月額	基 準 給料月額	基 準 給料月額	基 準 給料月額	基 準 給料月額	基 準 給料月額	基 準 給料月額	基 準 給料月額	基 準 給料月額
		円 192,000	円 219,500	円 260,000	円 279,700	円 294,900	円 320,600	円 362,700	円 396,200	円 448,000

備考 この表は、他の給料表の適用を受けない全ての職員に適用する。ただし、附則第2項に規定する職員を除く。

公安職給料表

職員 の区 分	職務 の級 号 給	1 級	2 級	3 級	4 級	5 級	6 級	7 級	8 級	9 級
		給料月額	給料月額	給料月額	給料月額	給料月額	給料月額	給料月額	給料月額	給料月額
		円	円	円	円	円	円	円	円	円
	1	211,600	232,600	255,500	295,400	331,900	353,300	384,100	420,300	466,000
	2	214,000	234,800	257,500	296,400	333,400	355,000	385,800	421,900	472,200
	3	216,400	237,000	259,700	297,400	334,900	356,700	387,500	423,500	477,200
	4	218,800	239,200	261,900	298,300	336,400	358,300	389,200	425,000	481,500
	5	221,200	241,400	264,000	298,900	337,900	359,900	390,700	426,500	485,500
	6	223,600	243,400	265,300	299,600	339,300	361,600	392,300	428,100	489,000
	7	226,000	245,400	266,600	300,300	340,600	363,200	393,900	429,500	492,000
	8	228,200	247,200	267,900	301,000	341,900	364,800	395,500	430,900	494,500
	9	230,400	249,000	269,200	301,700	343,200	366,400	397,100	432,000	496,700
	10	232,500	250,700	270,500	302,400	344,800	368,000	398,700	433,400	
	11	234,600	252,400	271,800	303,100	346,400	369,600	400,300	434,900	
	12	236,600	253,800	273,100	303,700	348,000	371,200	401,900	436,400	
	13	238,600	255,200	274,400	304,400	349,500	372,800	403,400	437,700	
	14	240,600	257,000	275,600	305,200	351,100	374,400	405,400	439,400	
	15	242,600	258,400	276,700	305,900	352,700	376,000	407,400	441,000	
	16	244,200	259,900	278,200	306,700	354,200	377,600	409,400	442,600	
定年前	17	245,800	261,400	279,500	307,400	355,700	379,200	410,900	444,000	
再任用	18	247,300	262,600	280,800	308,200	357,300	380,800	412,600	445,700	
短時間	19	248,800	263,800	282,100	309,200	358,900	382,400	414,200	447,400	
勤務職	20	250,300	264,900	283,300	310,100	360,400	384,000	415,900	449,000	
員以外	21	251,800	266,200	284,500	311,000	361,900	385,600	417,500	450,400	
の職員	22	253,400	267,400	285,100	312,300	363,500	387,200	419,000	451,100	
	23	254,900	268,700	285,700	313,600	365,100	388,900	420,500	451,800	
	24	256,400	270,000	286,300	314,900	366,700	390,600	421,900	452,500	
	25	257,900	271,400	286,800	316,200	368,100	392,300	423,100	452,900	
	26	259,100	272,800	287,400	317,700	369,800	394,300	424,600	453,400	
	27	260,300	274,100	288,000	319,000	371,500	396,200	426,100	454,000	
	28	261,500	275,400	288,500	320,100	373,100	398,100	427,500	454,600	
	29	262,700	276,400	289,000	321,100	374,700	399,800	429,000	455,200	
	30	264,000	277,700	289,600	322,300	376,300	401,200	430,300	455,900	
	31	265,300	279,000	290,100	323,500	377,900	402,400	431,500	456,400	
	32	266,600	280,200	290,600	324,600	379,600	403,700	432,700	456,900	
	33	267,900	281,400	291,100	325,700	381,300	404,700	433,700	457,400	
	34	269,400	282,000	291,700	326,900	383,300	405,800	434,400	457,700	
	35	270,700	282,600	292,200	328,100	385,300	406,800	435,200	458,000	
	36	272,100	283,200	292,700	329,200	387,300	407,800	435,900	458,400	
	37	273,100	283,700	293,200	330,300	389,000	408,900	436,400	458,800	
	38	274,400	284,300	293,800	331,500	390,700	410,100	436,800	459,000	
	39	275,700	284,900	294,400	332,700	392,200	411,200	437,200	459,300	
	40	276,900	285,500	295,000	333,900	393,700	412,300	437,500	459,500	

職員 の区 分	職務 の級 号 給	1 級	2 級	3 級	4 級	5 級	6 級	7 級	8 級	9 級
		給料月額	給料月額	給料月額	給料月額	給料月額	給料月額	給料月額	給料月額	給料月額
		円	円	円	円	円	円	円	円	円
	41	278,100	286,000	295,700	335,100	394,900	413,500	437,800	459,900	
	42	278,700	286,600	296,400	336,300	395,900	414,300	438,100	460,100	
	43	279,300	287,200	297,100	337,500	396,900	415,100	438,400	460,300	
	44	279,900	287,700	297,800	338,700	397,900	415,700	438,700	460,500	
	45	280,300	288,200	298,400	339,900	399,000	416,200	438,900	460,900	
	46	280,900	288,700	299,300	341,200	400,100	416,900	439,200		
	47	281,400	289,200	300,100	342,400	401,200	417,600	439,500		
	48	281,900	289,700	300,900	343,600	402,300	418,200	439,800		
	49	282,400	290,300	301,700	344,800	403,600	418,900	440,100		
	50	283,000	290,800	302,800	346,200	404,400	419,300	440,400		
	51	283,500	291,400	303,900	347,500	405,200	419,900	440,700		
	52	284,000	292,000	304,900	348,800	405,800	420,500	441,000		
	53	284,500	292,600	305,900	349,700	406,300	420,900	441,200		
	54	285,100	293,300	307,000	351,000	407,000	421,300	441,500		
	55	285,600	294,000	308,000	352,200	407,700	421,800	441,800		
	56	286,100	294,700	309,100	353,400	408,400	422,300	442,100		
定年前	57	286,600	295,300	310,100	354,600	408,700	422,800	442,300		
再任用	58	287,100	296,200	311,200	356,000	409,400	423,400	442,600		
短時間	59	287,600	297,000	312,300	357,400	410,100	423,800	442,900		
勤務職	60	288,100	297,800	313,400	358,800	410,600	424,200	443,100		
員以外	61	288,600	298,600	314,400	360,100	411,000	424,600	443,300		
の職員	62	289,100	299,500	315,500	361,600	411,400	424,900	443,600		
	63	289,600	300,400	316,600	363,100	411,900	425,200	443,900		
	64	290,100	301,300	317,700	364,500	412,400	425,500	444,200		
	65	290,600	302,100	318,700	365,700	412,900	425,800	444,400		
	66	291,100	303,000	319,800	367,100	413,300	426,100	444,700		
	67	291,600	303,800	320,900	368,400	413,800	426,400	445,000		
	68	292,100	304,600	322,000	369,800	414,300	426,600	445,300		
	69	292,600	305,500	323,000	370,900	414,800	426,800	445,500		
	70	293,100	306,400	324,200	372,100	415,300	427,100	445,800		
	71	293,600	307,300	325,400	373,300	415,900	427,400	446,100		
	72	294,100	308,200	326,600	374,500	416,400	427,600	446,400		
	73	294,600	309,000	327,300	375,800	416,800	427,800	446,600		
	74	295,200	309,900	328,600	377,000	417,400	428,100			
	75	295,800	310,800	329,900	378,200	417,900	428,400			
	76	296,300	311,600	331,200	379,300	418,100	428,600			
	77	296,800	312,300	332,500	380,400	418,400	428,800			
	78	297,400	313,200	333,900	381,600	418,900	429,100			
	79	298,000	314,100	335,300	382,700	419,200	429,400			
	80	298,600	315,100	336,700	383,900	419,500	429,600			

職員 の区 分	職務 の級 号 給	1 級	2 級	3 級	4 級	5 級	6 級	7 級	8 級	9 級
		給料月額	給料月額	給料月額	給料月額	給料月額	給料月額	給料月額	給料月額	給料月額
		円	円	円	円	円	円	円	円	円
	81	299,200	316,000	338,000	385,000	419,800	429,800			
	82	299,900	317,100	339,600	385,600	420,200	430,100			
	83	300,600	318,100	341,100	386,100	420,600	430,400			
	84	301,200	319,100	342,600	386,600	421,000	430,600			
	85	301,800	320,000	344,000	387,200	421,300	430,800			
	86	302,500	321,000	345,500	387,800	421,700				
	87	303,200	322,000	347,000	388,400	422,100				
	88	303,900	323,000	348,400	389,000	422,500				
	89	304,600	324,000	349,700	389,300	422,800				
	90	305,400	325,300	350,900	389,800	423,200				
	91	306,200	326,500	352,100	390,300	423,600				
	92	306,900	327,700	353,400	390,800	424,000				
	93	307,400	328,900	354,700	391,200	424,300				
	94	308,300	330,200	356,200	391,600					
	95	309,200	331,400	357,700	392,100					
	96	310,000	332,600	359,100	392,600					
定年前	97	310,800	333,800	360,400	393,000					
再任用	98	311,800	335,100	361,600	393,500					
短時間	99	312,700	336,300	362,700	394,000					
勤務職	100	313,600	337,500	363,900	394,500					
員以外	101	314,500	338,900	365,000	394,800					
の職員	102	315,500	339,800	366,100	395,200					
	103	316,500	340,800	367,200	395,700					
	104	317,400	341,900	368,300	396,000					
	105	318,200	343,000	369,500	396,300					
	106	318,800	344,100	370,000	396,800					
	107	319,400	345,100	370,600	397,300					
	108	320,000	346,100	371,200	397,800					
	109	320,500	347,300	371,800	398,100					
	110	321,000	348,300	372,300	398,600					
	111	321,400	349,300	372,700	399,100					
	112	321,900	350,200	373,200	399,600					
	113	322,700	351,100	373,600	399,900					
	114	323,400	352,000	374,000	400,400					
	115	324,100	353,000	374,500	400,900					
	116	324,700	354,000	375,000	401,400					
	117	325,300	355,000	375,400	401,800					
	118	326,000	355,400	375,900	402,300					
	119	326,700	356,000	376,500	402,700					
	120	327,500	356,600	377,000	403,200					

職員の区分	職務の級 号給	1級	2級	3級	4級	5級	6級	7級	8級	9級
		給料月額	給料月額	給料月額	給料月額	給料月額	給料月額	給料月額	給料月額	給料月額
		円	円	円	円	円	円	円	円	円
	121	328,100	356,900	377,200	403,600					
	122	328,400	357,300	377,700	404,100					
	123	328,900	357,700	378,200	404,500					
	124	329,400	358,100	378,600	405,000					
	125	329,700	358,500	379,100	405,400					
	126		358,900	379,600	405,900					
	127		359,300	380,100	406,300					
	128		359,700	380,600	406,800					
定年前	129		360,100	380,900	407,200					
	130		360,500	381,400						
再任用	131		360,900	381,900						
	132		361,300	382,400						
短時間	133		361,500	382,700						
勤務職	134		362,000	383,200						
	135		362,400	383,600						
員以外	136		362,700	384,000						
の職員	137		363,000	384,300						
	138		363,400	384,800						
	139		363,900	385,300						
	140		364,400	385,800						
	141		364,700	386,100						
	142		365,200							
	143		365,700							
	144		366,200							
	145		366,500							
定年前 再任用 短時間 勤務職 員		基準 給料月額	基準 給料月額	基準 給料月額	基準 給料月額	基準 給料月額	基準 給料月額	基準 給料月額	基準 給料月額	基準 給料月額
		円	円	円	円	円	円	円	円	円
		246,200	258,000	262,200	293,800	310,600	324,900	348,600	384,200	416,200

備考 この表は、警察官に適用する。

教育職給料表

職員の区分	職務の級 号給	1 級	2 級	特2級	3 級	4 級
		給料月額	給料月額	給料月額	給料月額	給料月額
		円	円	円	円	円
	1	199,900	246,300	319,700	376,800	451,900
	2	202,200	247,800	321,500	378,300	453,700
	3	204,500	249,200	323,300	379,700	455,500
	4	206,700	250,600	325,000	381,100	457,300
	5	208,900	252,000	326,600	382,500	458,900
	6	211,200	253,200	328,500	384,000	460,600
	7	213,400	254,400	330,400	385,500	462,500
	8	215,600	255,600	332,300	386,900	464,200
	9	217,800	257,000	334,100	388,200	465,900
	10	220,000	258,200	336,100	389,700	467,500
	11	222,200	259,500	337,900	391,200	469,000
	12	224,400	260,800	339,700	392,700	470,500
	13	226,600	262,100	341,400	394,100	472,000
	14	228,700	264,000	343,100	395,600	473,300
	15	230,800	265,800	344,700	397,100	474,600
	16	232,900	267,600	346,300	398,600	475,900
定年前	17	235,000	269,300	347,900	400,000	477,100
	18	236,800	271,500	349,200	401,600	477,800
	19	238,500	273,700	350,400	403,200	478,500
再任用	20	240,200	275,900	351,600	404,700	479,200
	21	241,900	278,100	352,900	405,900	479,800
短時間	22	243,200	280,300	354,500	407,300	
	23	244,500	282,500	356,100	408,700	
勤務職	24	245,800	284,600	357,600	410,000	
	25	247,000	286,600	359,100	411,600	
員以外	26	248,200	288,500	360,700	413,000	
	27	249,400	290,400	362,300	414,300	
の職員	28	250,600	292,200	363,800	415,700	
	29	251,700	294,000	365,300	417,100	
	30	252,900	295,900	366,900	418,400	
	31	254,100	297,700	368,500	419,900	
	32	255,300	299,400	370,000	421,400	
	33	256,400	301,100	371,500	423,000	
	34	257,700	302,900	373,100	424,400	
	35	259,000	304,600	374,700	426,000	
	36	260,300	306,200	376,200	427,500	
	37	261,700	307,800	377,700	429,200	
	38	263,100	309,500	379,200	430,700	
	39	264,400	311,300	380,700	432,300	
	40	265,700	313,000	382,100	433,900	
	41	267,000	314,300	383,500	435,400	
	42	268,000	316,200	385,000	436,900	
	43	269,000	318,000	386,400	438,100	
	44	269,900	319,700	387,800	439,300	

職員 の区 分	職務 の級 号 給	1 級	2 級	特2級	3 級	4 級
		給料月額	給料月額	給料月額	給料月額	給料月額
		円	円	円	円	円
	45	270,600	321,400	389,300	440,500	
	46	271,400	323,300	390,900	441,800	
	47	272,200	325,000	392,500	443,000	
	48	273,000	326,700	393,900	444,200	
	49	273,800	328,400	395,100	445,300	
	50	274,600	330,200	396,500	446,500	
	51	275,300	332,000	397,900	447,700	
	52	276,100	333,700	399,200	448,900	
	53	276,900	335,400	400,400	450,100	
	54	277,700	336,700	401,600	451,300	
	55	278,500	338,000	402,900	452,500	
	56	279,300	339,300	404,200	453,700	
	57	280,000	340,800	405,500	454,800	
	58	280,600	342,400	406,800	455,400	
	59	281,400	343,900	408,200	455,900	
	60	282,300	345,500	409,400	456,400	
定年前	61	283,100	347,000	410,600	456,900	
	62	283,700	348,600	412,000		
再任用	63	284,500	350,200	413,400		
	64	285,200	351,700	414,700		
短時間	65	286,200	353,200	415,900		
	66	287,000	354,800	417,100		
	67	287,800	356,400	418,400		
勤務職	68	288,500	357,900	419,800		
	69	289,200	359,400	421,100		
員以外	70	290,000	361,000	422,300		
	71	290,800	362,600	423,300		
の職員	72	291,500	364,100	424,500		
	73	292,200	365,600	425,700		
	74	292,900	367,200	426,800		
	75	293,600	368,800	428,000		
	76	294,200	370,300	429,000		
	77	294,800	371,800	430,100		
	78	295,500	373,200	431,100		
	79	296,200	374,600	432,100		
	80	296,800	375,900	433,100		
	81	297,400	377,200	434,000		
	82	298,100	378,600	434,800		
	83	298,800	380,000	435,600		
	84	299,500	381,300	436,400		
	85	300,200	382,400	437,100		
	86	301,000	383,800	437,500		
	87	301,700	385,100	437,900		
	88	302,400	386,400	438,300		

職員 の区 分	職務 の級 号 給	1 級	2 級	特2級	3 級	4 級
		給料月額	給料月額	給料月額	給料月額	給料月額
		円	円	円	円	円
	89	303,100	387,600	438,700		
	90	304,000	388,900	439,000		
	91	304,800	390,000	439,300		
	92	305,600	391,200	439,500		
	93	306,100	392,400	439,800		
	94	306,900	393,500	440,100		
	95	307,700	394,700	440,400		
	96	308,500	395,900	440,600		
	97	309,200	397,300	440,800		
	98	310,000	398,300	441,100		
	99	310,800	399,300	441,400		
	100	311,500	400,300	441,600		
	101	312,300	401,200	441,800		
	102	313,200	402,200	442,100		
	103	314,100	403,300	442,400		
	104	314,900	404,400	442,600		
定年前	105	315,500	405,100	442,800		
	106	316,300	406,000			
再任用	107	317,100	406,900			
	108	317,900	407,800			
短時間	109	318,600	408,600			
	110	319,000	409,400			
	111	319,400	410,200			
勤務職	112	319,900	411,000			
	113	320,400	411,600			
員以外	114	320,800	412,300			
	115	321,300	413,000			
の職員	116	321,700	413,700			
	117	322,200	414,300			
	118	322,700	414,800			
	119	323,100	415,200			
	120	323,600	415,500			
	121	324,100	415,800			
	122	324,500	416,100			
	123	325,000	416,400			
	124	325,500	416,600			
	125	326,100	416,800			
	126	326,400	417,100			
	127	326,700	417,400			
	128	327,000	417,600			
	129	327,200	417,800			
	130	327,500	418,100			
	131	327,800	418,400			
	132	328,000	418,600			

職員 の区 分	職務 の級 号 給	1 級	2 級	特2級	3 級	4 級
		給料月額	給料月額	給料月額	給料月額	給料月額
		円	円	円	円	円
	133	328,200	418,800			
	134	328,400	419,100			
	135	328,600	419,400			
	136	328,900	419,600			
	137	329,200	419,800			
	138	329,400	420,100			
	139	329,700	420,400			
	140	330,000	420,600			
	141	330,200	420,800			
	142	330,400	421,100			
	143	330,700	421,400			
	144	330,900	421,600			
	145	331,200	421,800			
	146	331,400				
	147	331,700				
	148	332,000				
定年前	149	332,200				
再任用	150	332,400				
	151	332,700				
短時間	152	333,000				
	153	333,200				
勤務職	154	333,400				
	155	333,700				
員以外	156	334,000				
	157	334,200				
の職員	158	334,400				
	159	334,700				
	160	335,000				
	161	335,200				
	162	335,400				
	163	335,700				
	164	336,000				
	165	336,200				
	166	336,400				
	167	336,700				
	168	337,000				
	169	337,200				
	170	337,400				
	171	337,700				
	172	338,000				
	173	338,200				
定年前 再任用 短時間 勤務職 員		基 準 給料月額	基 準 給料月額	基 準 給料月額	基 準 給料月額	基 準 給料月額
		円	円	円	円	円
		238,500	279,100	308,200	336,600	421,900

備考 1 この表は、高等学校等に勤務する校長、副校長、教頭、教諭その他の職員で人事委員会規則で定めるものに適用する。

2 この表の適用を受ける職員のうち、その職務の級が3級である職員で人事委員会規則で定めるものの給料月額は、この表の額に7,700円をそれぞれ加算した額とする。

研究職給料表

職員の区分	職務の級 号給	1 級	2 級	3 級	4 級	5 級
		給料月額	給料月額	給料月額	給料月額	給料月額
		円	円	円	円	円
	1	183,900	233,900	326,100	376,000	446,500
	2	185,000	238,200	328,100	377,400	456,400
	3	186,200	240,900	330,100	378,800	465,800
	4	187,300	243,600	332,100	380,200	475,700
	5	188,400	246,200	333,900	381,600	485,300
	6	190,500	247,800	335,900	383,000	495,100
	7	192,600	249,300	337,800	384,400	504,000
	8	194,700	250,800	339,700	385,800	511,900
	9	196,800	252,300	341,500	387,200	519,700
	10	198,800	254,400	343,100	388,700	526,800
	11	200,800	256,500	344,700	390,100	532,100
	12	202,800	258,500	346,300	391,500	536,600
	13	204,800	260,500	347,900	392,900	539,600
	14	206,700	262,800	348,900	394,400	541,600
定年前	15	208,600	265,100	349,900	395,900	
	16	210,400	267,300	350,900	397,400	
再任用	17	212,100	269,500	352,000	398,900	
	18	213,900	271,900	353,300	400,500	
短時間	19	215,700	274,300	354,500	402,100	
	20	217,500	276,700	355,700	403,800	
勤務職	21	219,300	279,000	356,900	405,000	
	22	221,100	281,100	358,000	406,400	
	23	222,800	283,200	359,100	407,800	
員以外	24	224,500	285,200	360,200	409,100	
の職員	25	226,200	287,200	361,300	410,400	
	26	228,300	289,100	362,300	411,700	
	27	230,200	291,000	363,300	413,200	
	28	232,100	292,900	364,300	414,700	
	29	234,000	294,800	365,200	415,900	
	30	235,100	296,300	366,100	417,100	
	31	236,200	297,800	366,900	418,700	
	32	237,300	299,300	367,700	420,200	
	33	238,700	300,800	368,400	421,500	
	34	240,200	302,300	369,200	422,900	
	35	241,700	303,800	370,000	424,300	
	36	243,200	305,200	370,800	425,700	
	37	244,700	306,600	371,600	427,100	
	38	246,300	307,500	372,400	428,500	
	39	247,900	308,400	373,200	429,900	
	40	249,500	309,300	374,000	431,300	

職員の区分	職務の級 号給	1 級	2 級	3 級	4 級	5 級
		給料月額	給料月額	給料月額	給料月額	給料月額
		円	円	円	円	円
	41	251,100	310,100	374,800	432,400	
	42	252,600	310,600	376,100	433,700	
	43	254,100	311,100	377,400	435,100	
	44	255,600	311,600	378,600	436,400	
	45	257,100	312,100	379,300	437,200	
	46	258,400	312,600	380,300	438,000	
	47	259,600	313,100	381,100	438,900	
	48	260,800	313,600	381,800	439,800	
	49	262,000	314,000	382,500	440,600	
	50	263,100	314,500	383,200	441,400	
	51	264,200	315,000	383,900	442,000	
	52	265,300	315,500	384,600	442,800	
定年前	53	266,400	315,900	385,200	443,200	
	54	267,500	316,400	385,900	443,800	
	55	268,500	316,800	386,700	444,300	
	56	269,500	317,200	387,500	444,800	
再任用	57	270,500	317,600	388,100	445,300	
	58	271,200	318,000	388,900		
	59	271,800	318,400	389,600		
短時間	60	272,400	318,800	390,300		
勤務職	61	273,000	319,200	390,900		
	62	273,600	319,800	391,600		
	63	274,200	320,400	392,300		
員以外	64	274,800	321,000	393,000		
の職員	65	275,400	321,500	393,700		
	66	276,000	322,100	394,300		
	67	276,600	322,700	394,900		
	68	277,200	323,300	395,600		
	69	277,800	323,800	396,300		
	70	278,500	324,400	396,800		
	71	279,200	325,000	397,400		
	72	279,900	325,600	398,000		
	73	280,500	326,100	398,500		
	74	281,200	326,800	399,100		
	75	281,900	327,500	399,700		
	76	282,600	328,200	400,200		
	77	283,200	328,900	400,700		
	78	283,900	329,600	401,200		
	79	284,600	330,300	401,700		
	80	285,200	331,000	402,400		

職員の区分	職務の級 号給	1 級	2 級	3 級	4 級	5 級
		給料月額	給料月額	給料月額	給料月額	給料月額
		円	円	円	円	円
	81	285,800	331,700	402,800		
	82	286,500	332,500	403,300		
	83	287,200	333,200	403,800		
	84	287,800	333,800	404,500		
	85	288,400	334,300	404,900		
	86	289,100	334,800	405,400		
	87	289,800	335,200	405,900		
	88	290,400	335,600	406,600		
	89	291,000	335,900	407,000		
	90	291,700	336,400	407,500		
	91	292,400	336,800	408,000		
	92	293,000	337,200	408,700		
	93	293,600	337,500	409,100		
	94	294,300	337,900	409,600		
	95	294,900	338,300	410,100		
定年前	96	295,500	338,700	410,800		
	97	295,800	339,200	411,200		
再任用	98	296,400	339,700			
	99	297,000	340,200			
短時間	100	297,500	340,700			
	101	298,000	341,200			
勤務職	102	298,400	341,700			
	103	298,800	342,200			
	104	299,200	342,700			
員以外	105	299,600	343,100			
	106	300,100	343,500			
の職員	107	300,600	344,000			
	108	300,900	344,400			
	109	301,100	344,900			
	110	301,500	345,300			
	111	301,800	345,700			
	112	302,000	346,100			
	113	302,300	346,600			
	114	302,600	347,000			
	115	302,900	347,400			
	116	303,200	347,800			
	117	303,500	348,300			
	118	303,800	348,700			
	119	304,000	349,100			
	120	304,300	349,500			
	121	304,600	349,900			
定年前 再任用 短時間 勤務職 員		基 準 給料月額	基 準 給料月額	基 準 給料月額	基 準 給料月額	基 準 給料月額
		円	円	円	円	円
		221,800	263,600	288,600	331,400	390,600

備考 この表は、試験場等に勤務し、試験研究又は調査研究に従事する職員で人事委員会規則で定めるものに適用する。

医療職給料表
ア 医療職給料表(一)

職員の区分	職務の級 号給	1 級	2 級	3 級	4 級
		給料月額	給料月額	給料月額	給料月額
		円	円	円	円
	1	291,400	400,300	455,100	549,800
	2	293,700	403,000	457,100	555,900
	3	296,000	405,600	459,000	561,200
	4	298,200	408,100	460,900	566,100
	5	300,300	410,500	462,300	570,500
	6	303,800	412,700	464,100	574,800
	7	307,300	414,800	465,900	578,400
	8	310,700	416,900	467,700	581,400
	9	314,100	419,000	469,500	583,900
	10	317,600	420,500	471,300	586,200
	11	321,000	422,000	473,100	
	12	324,400	423,500	474,900	
	13	327,800	424,900	476,700	
	14	331,300	426,400	478,500	
定年前	15	334,700	427,900	480,300	
	16	338,100	429,300	482,100	
再任用	17	341,500	430,700	483,900	
	18	344,600	432,200	485,800	
	19	347,700	433,700	487,700	
短時間	20	350,800	435,100	489,600	
	21	354,000	436,500	491,500	
勤務職	22	357,100	438,000	493,200	
	23	360,200	439,500	495,000	
員以外	24	363,200	440,900	496,800	
	25	366,200	442,300	498,400	
の職員	26	368,500	443,700	500,200	
	27	370,800	445,100	502,000	
	28	373,000	446,500	503,600	
	29	374,900	447,900	505,000	
	30	376,600	449,300	506,700	
	31	378,300	450,700	508,500	
	32	380,100	452,100	510,200	
	33	381,900	453,500	511,700	
	34	383,700	454,900	513,000	
	35	385,300	456,300	514,300	
	36	386,700	457,700	515,600	
	37	388,100	459,100	516,600	
	38	389,600	460,800	517,900	
	39	391,100	462,400	519,200	
	40	392,600	464,000	520,500	

職員 の区 分	職務 の級 号 給	1 級	2 級	3 級	4 級
		給料月額	給料月額	給料月額	給料月額
		円	円	円	円
	41	394,100	465,600	521,500	
	42	394,800	466,800	522,300	
	43	395,400	468,000	523,100	
	44	396,100	469,100	523,900	
	45	397,000	470,100	524,800	
	46	397,600	471,100	525,600	
	47	398,200	472,000	526,400	
	48	398,800	472,800	527,100	
	49	399,400	473,500	527,900	
	50	399,900	474,200	528,700	
	51	400,400	474,900	529,400	
	52	400,900	475,500	530,300	
	53	401,400	476,200	531,200	
	54	401,800	476,900	532,000	
	55	402,200	477,500	532,900	
定年前	56	402,600	478,100	533,800	
	57	403,000	478,400	534,600	
再任用	58	403,400	479,000	535,500	
	59	403,800	479,700	536,400	
短時間	60	404,200	480,400	537,100	
	61	404,600	480,800	537,900	
勤務職	62	405,000	481,400	538,800	
	63	405,400	482,100	539,700	
員以外	64	405,800	482,800	540,600	
	65	406,100	483,200	541,400	
の職員	66		483,800	542,300	
	67		484,400	543,200	
	68		484,900	544,100	
	69		485,400	544,900	
	70		485,900	545,800	
	71		486,400	546,700	
	72		486,900	547,600	
	73		487,300	548,400	
	74		487,800		
	75		488,200		
	76		488,700		
	77		489,200		
	78		489,800		
	79		490,400		
	80		490,800		

職員の区分	職務の級 号給	1 級	2 級	3 級	4 級
		給料月額	給料月額	給料月額	給料月額
	81	円	円	円	円
	82		491,300		
	83		491,900		
	84		492,500		
	85		493,000		
定年前 再任用 短時間 勤務職員		基 準 給料月額	基 準 給料月額	基 準 給料月額	基 準 給料月額
		円 301,700	円 344,400	円 399,500	円 473,300

備考 この表は、保健所等に勤務する医師及び歯科医師で人事委員会規則で定めるものに適用する。

イ 医療職給料表(二)

職員の区分	職務の級号	1 級	2 級	3 級	4 級	5 級	6 級	7 級
		給料月額	給料月額	給料月額	給料月額	給料月額	給料月額	給料月額
		円	円	円	円	円	円	円
	1	188,600	227,400	263,000	281,800	315,000	360,700	415,000
	2	190,700	228,700	263,800	282,600	316,400	362,400	416,900
	3	192,800	230,000	264,600	283,400	317,800	364,000	418,800
	4	194,900	231,300	265,400	284,100	319,200	365,600	420,600
	5	196,900	232,500	266,200	284,800	320,600	367,200	422,400
	6	198,900	233,600	267,000	285,500	322,200	368,800	424,000
	7	200,900	234,600	267,800	286,200	323,700	370,400	425,600
	8	202,700	235,600	268,600	287,000	325,200	372,000	427,100
	9	204,500	236,700	269,400	287,800	326,700	373,600	428,600
	10	206,400	237,900	270,200	288,600	328,300	375,600	429,900
	11	208,300	239,200	271,000	289,400	329,800	377,600	431,200
	12	210,400	240,500	271,800	290,100	331,300	379,600	432,500
定年前	13	212,100	241,800	272,600	290,800	332,800	381,000	433,800
	14	214,100	243,100	273,400	291,900	334,400	382,700	435,000
	15	216,300	244,400	274,200	293,000	335,900	384,400	436,200
	16	218,400	245,600	275,000	294,200	337,400	386,100	437,300
再任用	17	220,500	246,800	275,800	295,400	338,900	387,800	438,500
	18	221,600	248,000	276,600	296,600	340,500	389,300	439,600
	19	222,700	249,200	277,400	297,800	342,100	390,800	440,800
短時間	20	223,800	250,400	278,200	299,000	343,600	392,300	442,000
勤務職	21	224,900	251,500	279,000	300,200	344,900	393,600	443,100
	22	225,800	252,400	279,900	301,400	346,400	394,900	443,900
	23	226,700	253,200	280,800	302,600	347,900	396,200	444,300
員以外	24	227,600	254,000	281,600	303,800	349,400	397,300	445,000
の職員	25	228,500	254,800	282,400	305,000	350,900	398,400	445,500
	26	229,400	255,600	283,300	306,200	352,400	399,500	445,900
	27	230,300	256,400	284,200	307,300	353,900	400,600	446,300
	28	231,200	257,200	285,000	308,500	355,300	401,700	446,700
	29	232,100	258,000	285,800	309,800	356,700	402,500	447,100
	30	233,000	258,800	286,900	311,000	358,300	403,300	447,500
	31	233,900	259,600	287,900	312,200	359,800	404,100	447,900
	32	234,800	260,400	288,900	313,400	361,300	404,900	448,200
	33	235,600	261,200	289,900	314,600	362,500	405,300	448,500
	34	236,400	262,000	291,000	315,700	363,600	405,900	448,900
	35	237,200	262,700	292,000	316,900	364,800	406,400	449,200
	36	238,000	263,500	293,000	318,100	365,900	406,800	449,500
	37	238,800	264,400	294,000	319,300	366,900	407,200	449,800
	38	239,600	265,200	295,000	320,600	367,700	407,400	449,900
	39	240,400	266,000	296,000	321,900	368,700	407,700	450,000
	40	241,200	266,800	297,000	323,100	369,800	408,000	450,100

職員の区分	職務の級 号給	1 級	2 級	3 級	4 級	5 級	6 級	7 級
		給料月額	給料月額	給料月額	給料月額	給料月額	給料月額	給料月額
		円	円	円	円	円	円	円
	41	241,800	267,600	298,000	324,000	370,800	408,300	
	42	242,400	268,400	299,200	325,200	371,800	408,600	
	43	243,000	269,200	300,300	326,400	372,800	408,900	
	44	243,500	270,000	301,400	327,600	373,700	409,200	
	45	244,000	270,700	302,500	328,700	374,500	409,400	
	46	244,600	271,500	303,600	329,700	375,300	409,700	
	47	245,100	272,300	304,700	330,700	376,200	410,000	
	48	245,500	273,100	305,800	331,600	377,000	410,300	
	49	245,900	273,800	306,900	332,500	377,500	410,500	
	50	246,400	274,600	308,000	333,500	378,300	410,800	
	51	246,900	275,300	309,100	334,500	379,100	411,100	
	52	247,400	276,000	310,200	335,400	379,900	411,400	
	53	247,700	276,700	311,200	335,900	380,300	411,600	
	54	248,000	277,400	312,200	336,800	381,000		
	55	248,300	278,100	313,200	337,500	381,700		
定年前	56	248,600	278,800	314,200	338,400	382,300		
	57	248,900	279,500	315,200	339,100	382,700		
再任用	58	249,200	280,200	316,200	339,400	383,200		
	59	249,500	280,900	317,200	339,900	383,800		
短時間	60	249,800	281,500	318,100	340,500	384,400		
	61	250,100	282,100	319,000	341,100	384,800		
勤務職	62	250,400	282,800	319,800	341,800	385,300		
	63	250,700	283,500	320,500	342,500	385,800		
員以外	64	251,000	284,100	321,200	343,100	386,300		
	65	251,300	284,700	321,800	343,800	386,900		
の職員	66	251,600	285,400	322,500	344,300	387,400		
	67	251,900	286,100	323,100	344,900	388,000		
	68	252,200	286,700	323,700	345,500	388,600		
	69	252,500	287,300	324,300	345,800	389,100		
	70	252,800	288,000	324,500	346,400	389,600		
	71	253,100	288,700	325,000	346,900	390,100		
	72	253,300	289,300	325,500	347,400	390,600		
	73	253,500	289,900	326,100	347,900	390,900		
	74	253,800	290,400	326,600	348,400	391,400		
	75	254,100	290,800	327,100	348,900	391,800		
	76	254,300	291,200	327,500	349,300	392,200		
	77	254,500	291,600	328,100	349,600	392,600		
	78	254,800	291,900	328,600	349,900	393,100		
	79	255,100	292,200	329,000	350,100	393,500		
	80	255,300	292,500	329,500	350,400	393,900		

職員の区分	職務の級 号給	1級	2級	3級	4級	5級	6級	7級
		給料月額	給料月額	給料月額	給料月額	給料月額	給料月額	給料月額
		円	円	円	円	円	円	円
	81	255,500	292,800	330,000	350,900	394,300		
	82	255,800	293,100	330,400	351,200	394,800		
	83	256,100	293,400	330,600	351,500	395,200		
	84	256,300	293,700	330,900	351,800	395,600		
	85	256,500	293,900	331,300	352,200	396,000		
	86		294,100	331,700	352,500			
	87		294,300	332,000	352,800			
	88		294,500	332,300	353,100			
定年前	89		294,900	332,600	353,500			
	90		295,100	332,800	353,800			
再任用	91		295,300	333,200	354,100			
	92		295,500	333,500	354,400			
短時間	93		295,900	333,700	354,700			
	94		296,100	334,000	355,100			
	95		296,300	334,300	355,500			
勤務職	96		296,600	334,600	355,900			
員以外	97		296,900	334,800	356,400			
	98		297,100	335,100	356,800			
	99		297,300	335,400	357,200			
の職員	100		297,600	335,600	357,600			
	101		297,900	335,800	358,100			
	102		298,100	336,000				
	103		298,300	336,400				
	104		298,600	336,600				
	105		298,900	336,800				
	106			337,200				
	107			337,600				
	108			338,000				
	109			338,200				
定年前 再任用 短時間 勤務職 員		基準 給料月額	基準 給料月額	基準 給料月額	基準 給料月額	基準 給料月額	基準 給料月額	基準 給料月額
		円	円	円	円	円	円	円
		193,000	219,600	248,100	261,700	287,300	328,400	371,000

備考 この表は、保健所等に勤務する薬剤師、栄養士、獣医師その他の職員で人事委員会規則で定めるものに適用する。

ウ 医療職給料表(三)

職員の区分	職務の級 号給	1 級	2 級	3 級	4 級	5 級	6 級
		給料月額	給料月額	給料月額	給料月額	給料月額	給料月額
		円	円	円	円	円	円
	1	207,700	240,600	281,800	295,200	319,300	362,000
	2	209,600	242,800	282,300	295,800	320,300	363,700
	3	211,400	245,000	282,800	296,400	321,300	365,400
	4	213,100	247,200	283,300	296,900	322,300	367,100
	5	214,800	249,400	283,800	297,400	323,300	368,900
	6	216,700	250,400	284,300	298,000	324,500	370,900
	7	218,500	251,300	284,800	298,600	325,700	372,900
	8	220,200	252,200	285,300	299,100	326,900	374,900
	9	221,900	253,100	285,800	299,600	328,000	376,600
	10	223,900	254,300	286,300	300,200	329,200	378,700
	11	225,800	255,400	286,800	300,800	330,300	380,800
	12	227,700	256,300	287,300	301,300	331,400	382,800
	13	229,600	257,100	287,800	301,800	332,500	384,700
	14	231,600	257,800	288,300	302,500	333,700	386,300
	15	233,600	258,500	288,800	303,200	334,800	388,100
	16	235,600	259,400	289,300	303,900	335,900	389,900
定年前	17	237,600	260,500	289,800	304,600	337,000	391,600
	18	239,600	261,600	290,300	305,500	338,200	393,300
	19	241,700	262,700	290,800	306,400	339,300	395,200
再任用	20	243,700	263,800	291,300	307,300	340,400	396,900
	21	245,600	264,900	291,800	308,100	341,500	398,600
短時間	22	246,800	266,000	292,300	309,000	342,700	400,300
	23	248,000	267,100	292,800	309,900	343,800	402,100
勤務職	24	249,100	268,200	293,300	310,800	344,900	403,800
	25	250,200	269,200	293,800	311,600	346,000	405,400
員以外	26	251,100	270,300	294,400	312,500	347,300	407,100
	27	252,000	271,400	295,200	313,400	348,600	408,900
の職員	28	252,900	272,400	296,000	314,300	349,900	410,700
	29	253,700	273,400	296,700	315,100	351,100	412,200
	30	254,500	274,100	297,500	316,200	352,600	413,700
	31	255,200	274,800	298,300	317,300	354,100	415,200
	32	255,900	275,500	299,100	318,400	355,600	416,500
	33	256,700	276,200	299,800	319,500	356,800	417,600
	34	257,500	276,800	300,600	320,600	358,300	418,700
	35	258,300	277,300	301,400	321,700	359,700	419,800
	36	259,000	277,800	302,100	322,800	361,100	421,000
	37	259,700	278,300	302,900	323,900	362,500	422,300
	38	260,600	278,900	303,700	325,100	363,500	423,400
	39	261,500	279,400	304,500	326,200	364,900	424,600
	40	262,300	279,900	305,300	327,300	366,200	425,700
	41	263,100	280,300	306,000	328,100	367,500	426,900
	42	264,000	280,800	307,000	329,200	368,900	427,900
	43	264,800	281,300	308,000	330,300	370,200	429,000
	44	265,600	281,800	308,900	331,300	371,500	430,100

職員 の区 分	職務 の級 号 給	1 級	2 級	3 級	4 級	5 級	6 級
		給料月額	給料月額	給料月額	給料月額	給料月額	給料月額
		円	円	円	円	円	円
	45	266,400	282,300	309,800	332,300	373,000	431,100
	46	267,100	282,800	310,800	333,300	374,200	431,600
	47	267,800	283,300	311,800	334,300	375,300	432,200
	48	268,400	283,800	312,700	335,300	376,500	432,600
	49	269,000	284,300	313,600	336,500	377,600	433,200
	50	269,500	284,800	314,600	337,800	378,500	433,700
	51	270,000	285,300	315,600	339,000	379,500	434,100
	52	270,400	285,800	316,600	340,200	380,400	434,600
	53	270,800	286,300	317,400	341,100	381,000	435,100
	54	271,300	286,800	318,400	342,300	381,800	435,500
	55	271,800	287,300	319,400	343,400	382,600	435,800
	56	272,200	287,800	320,300	344,700	383,400	436,100
	57	272,600	288,300	321,200	345,700	384,100	436,500
	58	273,000	289,100	322,200	346,600	384,800	
	59	273,400	289,900	323,200	347,700	385,500	
	60	273,800	290,600	324,100	348,900	386,100	
定年前	61	274,200	291,300	325,000	350,000	386,700	
	62	274,600	292,200	326,200	351,200	387,300	
	63	275,000	293,100	327,400	352,400	388,000	
再任用	64	275,400	293,900	328,600	353,400	388,600	
	65	275,800	294,700	329,300	354,400	389,300	
短時間	66	276,200	295,600	330,400	355,400	389,800	
	67	276,600	296,400	331,500	356,500	390,400	
勤務職	68	277,000	297,200	332,400	357,600	390,900	
	69	277,400	298,000	333,500	358,400	391,300	
員以外	70	277,900	298,900	334,200	359,500	391,900	
	71	278,400	299,800	335,300	360,600	392,400	
の職員	72	278,800	300,700	336,400	361,600	392,700	
	73	279,200	301,600	337,500	362,300	393,000	
	74	279,800	302,500	338,700	363,100	393,500	
	75	280,400	303,400	339,800	363,900	393,900	
	76	280,900	304,300	340,900	364,600	394,200	
	77	281,400	305,100	342,000	365,200	394,500	
	78	282,000	306,100	343,100	365,700	395,000	
	79	282,600	307,100	344,100	366,200	395,500	
	80	283,100	308,000	345,200	366,700	395,900	
	81	283,600	308,500	346,100	367,300	396,200	
	82	284,100	309,400	347,100	367,800	396,600	
	83	284,600	310,300	348,000	368,300	397,100	
	84	285,100	311,100	349,000	368,800	397,500	
	85	285,600	311,900	349,900	369,200	397,900	
	86	286,100	312,900	350,700	369,600	398,300	
	87	286,600	313,900	351,500	370,200	398,800	
	88	287,100	314,900	352,300	370,700	399,200	

職員 の区 分	職務 の級 号 給	1 級	2 級	3 級	4 級	5 級	6 級
		給料月額	給料月額	給料月額	給料月額	給料月額	給料月額
		円	円	円	円	円	円
	89	287,600	315,800	352,900	371,000	399,600	
	90	288,100	316,900	353,500	371,500		
	91	288,600	317,900	354,100	371,900		
	92	289,100	318,900	354,700	372,200		
	93	289,600	319,700	355,100	372,800		
	94	290,200	320,400	355,500	373,300		
	95	290,800	321,100	356,000	373,800		
	96	291,400	321,700	356,400	374,300		
	97	292,000	322,200	356,900	374,900		
	98	292,500	322,500	357,300	375,400		
	99	293,000	323,100	357,800	375,900		
	100	293,500	323,700	358,200	376,300		
定年前	101	294,000	324,100	358,500	376,900		
	102	294,500	324,700	359,000	377,400		
	103	295,000	325,300	359,400	377,900		
	104	295,400	325,800	359,700	378,400		
	105	295,800	326,200	360,100	379,000		
再任用	106	296,300	326,700	360,600	379,400		
	107	296,800	327,200	361,100	379,900		
	108	297,100	327,700	361,600	380,400		
短時間	109	297,300	328,100	362,100	381,000		
	110	297,600	328,500	362,600			
	111	297,800	328,800	363,100			
勤務職	112	298,100	329,100	363,500			
員以外	113	298,400	329,400	363,900			
	114	298,600	329,800	364,300			
	115	298,900	330,100	364,800			
の職員	116	299,100	330,400	365,300			
	117	299,400	330,600	365,700			
	118	299,700	330,900	366,200			
	119	300,000	331,200	366,700			
	120	300,300	331,400	367,200			
	121	300,600	331,600	367,500			
	122	301,000	331,900				
	123	301,300	332,200				
	124	301,600	332,500				
	125	301,800	332,700				
	126	302,000	333,000				
	127	302,300	333,400				
	128	302,700	333,600				
	129	302,900	333,800				
	130	303,200	334,000				
	131	303,600	334,400				
	132	304,000	334,600				

職員 の区 分	職務 の級 号 給	1 級	2 級	3 級	4 級	5 級	6 級
		給料月額	給料月額	給料月額	給料月額	給料月額	給料月額
		円	円	円	円	円	円
	133	304,200	334,900				
	134	304,500	335,300				
	135	304,800	335,700				
	136	305,100	336,100				
	137	305,300	336,400				
	138	305,600	336,800				
	139	305,900	337,200				
	140	306,200	337,600				
	141	306,400	337,900				
	142	306,800	338,300				
	143	307,200	338,600				
	144	307,500	339,000				
定年前	145	307,700	339,300				
	146	307,900	339,700				
再任用	147	308,200	340,100				
	148	308,600	340,500				
短時間	149	308,800	340,800				
	150	309,000	341,200				
	151	309,300	341,600				
勤務職	152	309,600	342,000				
	153	310,000	342,300				
員以外	154	310,200					
	155	310,400					
の職員	156	310,700					
	157	311,000					
	158	311,300					
	159	311,600					
	160	311,900					
	161	312,300					
	162	312,600					
	163	312,900					
	164	313,200					
	165	313,600					
	166	313,900					
	167	314,200					
	168	314,500					
	169	314,900					
定年前 再任用 短時間 勤務職 員		基 準 給料月額	基 準 給料月額	基 準 給料月額	基 準 給料月額	基 準 給料月額	基 準 給料月額
		円	円	円	円	円	円
		239,700	260,200	267,500	277,900	294,300	331,900

備考 この表は、保健所等に勤務する保健師、助産師、看護師その他の職員で人事委員会規則で定めるものに適用する。

市町村立学校教育職給料表

職員の区分	職務の級 号給	1 級	2 級	特2級	3 級	4 級
		給料月額	給料月額	給料月額	給料月額	給料月額
		円	円	円	円	円
	1	199,900	220,700	319,700	348,700	435,700
	2	202,200	223,100	321,500	350,200	437,000
	3	204,500	225,500	323,300	351,700	438,200
	4	206,700	227,900	325,000	353,200	439,500
	5	208,900	230,300	326,600	354,600	440,600
	6	211,200	232,700	328,500	356,000	441,700
	7	213,400	235,100	330,400	357,400	442,900
	8	215,600	237,500	332,300	358,800	444,100
	9	217,800	239,900	334,100	360,200	445,400
	10	220,000	241,500	336,100	361,500	446,600
	11	222,200	243,100	337,900	362,800	447,600
	12	224,400	244,700	339,700	364,100	448,700
	13	226,600	246,300	341,400	365,300	449,900
	14	228,700	247,800	343,100	366,600	450,700
	15	230,800	249,200	344,700	367,800	451,500
	16	232,900	250,600	346,300	369,000	452,400
定年前	17	235,000	252,000	347,900	370,200	453,300
	18	236,800	253,200	349,200	371,400	453,800
再任用	19	238,500	254,400	350,400	372,600	454,300
	20	240,200	255,600	351,600	373,700	454,800
短時間	21	241,900	257,000	352,900	374,800	455,300
	22	243,200	258,200	354,300	376,000	455,800
	23	244,500	259,500	355,700	377,200	456,300
勤務職	24	245,800	260,800	357,000	378,300	456,800
員以外	25	247,000	262,100	358,300	379,400	457,300
の職員	26	248,100	264,000	359,700	380,600	
	27	249,200	265,800	361,100	381,800	
	28	250,300	267,600	362,400	382,900	
	29	251,500	269,300	363,700	384,000	
	30	252,800	271,500	365,100	385,200	
	31	254,000	273,700	366,400	386,400	
	32	255,200	275,900	367,700	387,500	
	33	256,300	278,100	369,000	388,600	
	34	257,500	280,300	370,200	389,800	
	35	258,700	282,500	371,400	391,000	
	36	259,900	284,600	372,600	392,200	
	37	261,100	286,600	373,800	393,400	
	38	262,300	288,500	375,000	394,700	
	39	263,500	290,400	376,200	395,900	
	40	264,700	292,200	377,400	397,100	
	41	265,900	294,000	378,500	398,300	
	42	267,000	295,900	379,700	399,600	
	43	268,100	297,700	380,900	400,600	
	44	269,200	299,400	382,100	401,700	

職員 の区 分	職務 の級 号 給	1 級	2 級	特2級	3 級	4 級
		給料月額	給料月額	給料月額	給料月額	給料月額
		円	円	円	円	円
	45	270,200	301,100	383,200	402,900	
	46	271,000	302,900	384,500	404,100	
	47	271,800	304,600	385,800	405,300	
	48	272,600	306,200	387,000	406,500	
	49	273,300	307,800	387,900	407,600	
	50	274,100	309,500	389,100	408,600	
	51	274,800	311,300	390,100	409,900	
	52	275,500	313,000	391,200	411,100	
	53	276,300	314,300	392,000	412,300	
	54	277,100	316,200	393,100	413,400	
	55	277,900	318,000	394,100	414,500	
	56	278,600	319,700	395,100	415,600	
	57	279,300	321,400	396,200	416,600	
	58	280,100	323,300	397,200	417,800	
	59	280,900	325,000	398,300	419,000	
	60	281,600	326,700	399,400	420,200	
定年前	61	282,200	328,400	400,400	420,800	
	62	282,900	330,200	401,500	421,600	
	63	283,600	332,000	402,600	422,300	
再任用	64	284,200	333,700	403,600	422,800	
	65	284,900	335,400	404,500	423,100	
短時間	66	285,600	336,700	405,400	423,400	
	67	286,300	338,000	406,400	423,800	
勤務職	68	287,000	339,300	407,400	424,200	
	69	287,700	340,800	408,200	424,500	
員以外	70	288,500	342,300	409,000	424,900	
	71	289,200	343,800	409,700	425,200	
の職員	72	289,900	345,300	410,500	425,500	
	73	290,400	346,700	411,200	425,800	
	74	291,100	348,200	411,800	426,200	
	75	291,800	349,700	412,500	426,500	
	76	292,400	351,200	413,200	426,800	
	77	293,000	352,600	413,800	427,100	
	78	293,700	354,100	414,500	427,400	
	79	294,300	355,600	415,000	427,700	
	80	294,900	357,100	415,600	427,900	
	81	295,500	358,500	416,000	428,100	
	82	296,100	359,800	416,400		
	83	296,700	361,100	416,700		
	84	297,300	362,300	417,000		
	85	297,800	363,500	417,200		
	86	298,300	364,700	417,500		
	87	298,800	365,900	417,800		
	88	299,300	367,000	418,000		

職員 の区 分	職務 の級 号 給	1 級	2 級	特2級	3 級	4 級
		給料月額	給料月額	給料月額	給料月額	給料月額
		円	円	円	円	円
	89	299,700	368,100	418,200		
	90	300,300	369,200	418,500		
	91	300,800	370,300	418,800		
	92	301,300	371,400	419,000		
	93	301,600	372,500	419,200		
	94	302,100	373,700	419,500		
	95	302,600	374,800	419,800		
	96	303,000	375,900	420,000		
	97	303,400	376,900	420,200		
	98	303,900	377,900	420,500		
	99	304,400	378,800	420,800		
	100	304,800	379,700	421,000		
	101	305,200	380,500	421,200		
	102	305,600	381,500	421,500		
	103	306,000	382,400	421,800		
	104	306,300	383,300	422,000		
定年前	105	306,500	384,100	422,200		
	106	306,800	385,000			
	107	307,100	385,900			
再任用	108	307,300	386,800			
	109	307,500	387,600			
短時間	110	307,700	388,600			
	111	308,000	389,500			
勤務職	112	308,300	390,400			
	113	308,500	391,000			
員以外	114	308,700	391,900			
	115	308,900	392,800			
の職員	116	309,200	393,700			
	117	309,500	394,500			
	118	309,700	395,200			
	119	310,000	396,000			
	120	310,300	396,800			
	121	310,500	397,400			
	122	310,700	398,100			
	123	310,900	398,800			
	124	311,200	399,400			
	125	311,500	400,000			
	126		400,700			
	127		401,200			
	128		401,800			
	129		402,400			
	130		403,000			
	131		403,500			
	132		404,000			

職員の区分	職務の級 号 給	1 級	2 級	特2級	3 級	4 級
		給料月額	給料月額	給料月額	給料月額	給料月額
		円	円	円	円	円
定年前 再任用 短時間 勤務職 員以外 の職員	133		404,300			
	134		404,600			
	135		404,900			
	136		405,200			
	137		405,500			
	138		405,800			
	139		406,100			
	140		406,400			
	141		406,700			
	142		407,000			
	143		407,300			
	144		407,600			
	145		407,800			
	146		408,100			
	147		408,400			
	148		408,600			
	149		408,800			
150		409,100				
151		409,400				
152		409,600				
153		409,800				
154		410,100				
155		410,400				
156		410,600				
157		410,800				
定年前 再任用 短時間 勤務職 員		基 準 給料月額	基 準 給料月額	基 準 給料月額	基 準 給料月額	基 準 給料月額
		円 229,700	円 276,000	円 303,400	円 330,000	円 411,900

- 備考 1 この表は、小学校、中学校又は義務教育学校に勤務する校長、副校長、教頭、教諭その他の職員で人事委員会規則で定めるものに適用する。
- 2 この表の適用を受ける職員のうち、その職務の級が3級である職員で人事委員会規則で定めるものの給料月額は、この表の額に7,500円をそれぞれ加算した額とする。

別記3 切替要領

令和7年4月1日（以下「切替日」という。）の前日から引き続き在職する職員であって同日においてその者が属していた職務の級が別表に掲げられているものの切替日における号給（以下「新号給」という。）は、切替日の前日においてその者が属していた職務の級及び受けていた号給（以下「旧号給」という。）に応じて別表に定める号給とする。

別表 号給の切替表

行政職給料表の適用を受ける職員

旧号給	新 号 給						
	3級	4級	5級	6級	7級	8級	9級
1	1	1	1	1	1	1	1
2	1	1	1	1	1	1	1
3	1	1	1	1	1	1	1
4	1	1	1	1	1	1	1
5	1	1	1	1	1	1	1
6	2	1	1	1	1	1	1
7	3	1	1	1	1	1	1
8	4	1	1	1	1	1	1
9	5	1	1	1	1	1	1
10	6	2	2	1	1	1	1
11	7	3	3	1	1	1	1
12	8	4	4	1	1	1	1
13	9	5	5	1	1	1	1
14	10	6	6	2	1	1	1
15	11	7	7	3	1	1	1
16	12	8	8	4	1	1	1
17	13	9	9	5	1	1	1
18	14	10	10	6	2	1	2
19	15	11	11	7	3	1	2
20	16	12	12	8	4	1	2
21	17	13	13	9	5	1	2
22	18	14	14	10	6	1	2
23	19	15	15	11	7	1	3
24	20	16	16	12	8	2	3
25	21	17	17	13	9	2	3
26	22	18	18	14	10	2	3
27	23	19	19	15	11	2	4
28	24	20	20	16	12	3	4
29	25	21	21	17	13	3	4
30	26	22	22	18	14	3	4
31	27	23	23	19	15	3	5
32	28	24	24	20	16	3	5
33	29	25	25	21	17	3	5
34	30	26	26	22	18	4	5
35	31	27	27	23	19	4	6
36	32	28	28	24	20	4	6
37	33	29	29	25	21	4	6
38	34	30	30	26	22	4	6
39	35	31	31	27	23	4	6
40	36	32	32	28	24	4	7
41	37	33	33	29	25	4	7
42	38	34	34	30	26	5	
43	39	35	35	31	27	5	
44	40	36	36	32	28	5	
45	41	37	37	33	29	5	
46	42	38	38	34	30		
47	43	39	39	35	31		
48	44	40	40	36	32		
49	45	41	41	37	33		
50	46	42	42	38	34		
51	47	43	43	39	35		
52	48	44	44	40	36		
53	49	45	45	41	37		
54	50	46	46	42	38		
55	51	47	47	43	39		

56	52	48	48	44	40		
57	53	49	49	45	41		
58	54	50	50	46	42		
59	55	51	51	47	43		
60	56	52	52	48	44		
61	57	53	53	49	45		
62	58	54	54	50			
63	59	55	55	51			
64	60	56	56	52			
65	61	57	57	53			
66	62	58	58	54			
67	63	59	59	55			
68	64	60	60	56			
69	65	61	61	57			
70	66	62	62	58			
71	67	63	63	59			
72	68	64	64	60			
73	69	65	65	61			
74	70	66	66	62			
75	71	67	67	63			
76	72	68	68	64			
77	73	69	69	65			
78	74	70	70	66			
79	75	71	71	67			
80	76	72	72	68			
81	77	73	73	69			
82	78	74	74	70			
83	79	75	75	71			
84	80	76	76	72			
85	81	77	77	73			
86	82	78	78				
87	83	79	79				
88	84	80	80				
89	85	81	81				
90	86	82	82				
91	87	83	83				
92	88	84	84				
93	89	85	85				
94	90	86					
95	91	87					
96	92	88					
97	93	89					
98	94	90					
99	95	91					
100	96	92					
101	97	93					
102	98						
103	99						
104	100						
105	101						
106	102						
107	103						
108	104						
109	105						
110	106						
111	107						
112	108						
113	109						

公安職給料表の適用を受ける職員

旧号給	新 号 給					
	4級	5級	6級	7級	8級	9級
1	1	1	1	1	1	1
2	1	1	1	1	1	1
3	1	1	1	1	1	1
4	1	1	1	1	1	1
5	1	1	1	1	1	1
6	2	1	1	1	1	1
7	3	1	1	1	1	1
8	4	1	1	1	1	1
9	5	1	1	1	1	1
10	6	2	2	1	1	1
11	7	3	3	1	1	1
12	8	4	4	1	1	1
13	9	5	5	1	1	1
14	10	6	6	2	1	1
15	11	7	7	3	1	1
16	12	8	8	4	1	1
17	13	9	9	5	1	1
18	14	10	10	6	2	1
19	15	11	11	7	3	1
20	16	12	12	8	4	1
21	17	13	13	9	5	1
22	18	14	14	10	6	1
23	19	15	15	11	7	1
24	20	16	16	12	8	2
25	21	17	17	13	9	2
26	22	18	18	14	10	2
27	23	19	19	15	11	2
28	24	20	20	16	12	3
29	25	21	21	17	13	3
30	26	22	22	18	14	3
31	27	23	23	19	15	3
32	28	24	24	20	16	3
33	29	25	25	21	17	3
34	30	26	26	22	18	4
35	31	27	27	23	19	4
36	32	28	28	24	20	4
37	33	29	29	25	21	4
38	34	30	30	26	22	4
39	35	31	31	27	23	4
40	36	32	32	28	24	4
41	37	33	33	29	25	4
42	38	34	34	30	26	5
43	39	35	35	31	27	5
44	40	36	36	32	28	5
45	41	37	37	33	29	5
46	42	38	38	34	30	
47	43	39	39	35	31	
48	44	40	40	36	32	
49	45	41	41	37	33	
50	46	42	42	38	34	
51	47	43	43	39	35	
52	48	44	44	40	36	

53	49	45	45	41	37	
54	50	46	46	42	38	
55	51	47	47	43	39	
56	52	48	48	44	40	
57	53	49	49	45	41	
58	54	50	50	46	42	
59	55	51	51	47	43	
60	56	52	52	48	44	
61	57	53	53	49	45	
62	58	54	54	50		
63	59	55	55	51		
64	60	56	56	52		
65	61	57	57	53		
66	62	58	58	54		
67	63	59	59	55		
68	64	60	60	56		
69	65	61	61	57		
70	66	62	62	58		
71	67	63	63	59		
72	68	64	64	60		
73	69	65	65	61		
74	70	66	66	62		
75	71	67	67	63		
76	72	68	68	64		
77	73	69	69	65		
78	74	70	70	66		
79	75	71	71	67		
80	76	72	72	68		
81	77	73	73	69		
82	78	74	74	70		
83	79	75	75	71		
84	80	76	76	72		
85	81	77	77	73		
86	82	78	78			
87	83	79	79			
88	84	80	80			
89	85	81	81			
90	86	82	82			
91	87	83	83			
92	88	84	84			
93	89	85	85			
94	90	86				
95	91	87				
96	92	88				
97	93	89				
98	94	90				
99	95	91				
100	96	92				
101	97	93				
102	98					
103	99					
104	100					
105	101					
106	102					
107	103					

108	104					
109	105					
110	106					
111	107					
112	108					
113	109					
114	110					
115	111					
116	112					
117	113					
118	114					
119	115					
120	116					
121	117					
122	118					
123	119					
124	120					
125	121					
126	122					
127	123					
128	124					
129	125					
130	126					
131	127					
132	128					
133	129					

教育職給料表の適用を受ける職員

旧号給	新 号 給		
	特 2 級	3 級	4 級
1	1	1	1
2	1	1	1
3	1	1	1
4	1	1	1
5	1	1	1
6	1	1	1
7	1	1	1
8	1	1	1
9	1	1	1
10	1	1	1
11	1	1	1
12	1	1	1
13	1	1	1
14	2	1	1
15	3	1	1
16	4	1	1
17	5	1	1
18	6	2	2
19	7	3	3
20	8	4	4
21	9	5	5
22	10	6	6
23	11	7	7
24	12	8	8
25	13	9	9
26	14	10	10
27	15	11	11
28	16	12	12
29	17	13	13
30	18	14	14
31	19	15	15
32	20	16	16
33	21	17	17
34	22	18	18
35	23	19	19
36	24	20	20
37	25	21	21
38	26	22	
39	27	23	
40	28	24	
41	29	25	
42	30	26	
43	31	27	
44	32	28	
45	33	29	
46	34	30	
47	35	31	
48	36	32	
49	37	33	
50	38	34	
51	39	35	
52	40	36	
53	41	37	
54	42	38	
55	43	39	
56	44	40	
57	45	41	
58	46	42	

59	47	43	
60	48	44	
61	49	45	
62	50	46	
63	51	47	
64	52	48	
65	53	49	
66	54	50	
67	55	51	
68	56	52	
69	57	53	
70	58	54	
71	59	55	
72	60	56	
73	61	57	
74	62	58	
75	63	59	
76	64	60	
77	65	61	
78	66		
79	67		
80	68		
81	69		
82	70		
83	71		
84	72		
85	73		
86	74		
87	75		
88	76		
89	77		
90	78		
91	79		
92	80		
93	81		
94	82		
95	83		
96	84		
97	85		
98	86		
99	87		
100	88		
101	89		
102	90		
103	91		
104	92		
105	93		
106	94		
107	95		
108	96		
109	97		
110	98		
111	99		
112	100		
113	101		
114	102		
115	103		
116	104		
117	105		

研究職給料表の適用を受ける職員

旧号給	新 号 給		
	3級	4級	5級
1	1	1	1
2	1	1	1
3	1	1	1
4	1	1	1
5	1	1	1
6	1	1	1
7	1	1	1
8	1	1	1
9	1	1	1
10	2	1	1
11	3	1	1
12	4	1	1
13	5	1	1
14	6	1	1
15	7	1	1
16	8	1	1
17	9	1	1
18	10	2	1
19	11	3	1
20	12	4	1
21	13	5	2
22	14	6	2
23	15	7	2
24	16	8	2
25	17	9	3
26	18	10	3
27	19	11	3
28	20	12	3
29	21	13	4
30	22	14	4
31	23	15	4
32	24	16	4
33	25	17	5
34	26	18	5
35	27	19	5
36	28	20	5
37	29	21	6
38	30	22	6
39	31	23	6
40	32	24	6
41	33	25	7
42	34	26	7
43	35	27	7
44	36	28	7
45	37	29	8
46	38	30	8
47	39	31	8
48	40	32	8
49	41	33	8
50	42	34	9
51	43	35	9
52	44	36	9

53	45	37	9
54	46	38	9
55	47	39	9
56	48	40	10
57	49	41	10
58	50	42	10
59	51	43	10
60	52	44	10
61	53	45	10
62	54	46	10
63	55	47	11
64	56	48	11
65	57	49	11
66	58	50	11
67	59	51	11
68	60	52	11
69	61	53	11
70	62	54	12
71	63	55	12
72	64	56	12
73	65	57	12
74	66		
75	67		
76	68		
77	69		
78	70		
79	71		
80	72		
81	73		
82	74		
83	75		
84	76		
85	77		
86	78		
87	79		
88	80		
89	81		
90	82		
91	83		
92	84		
93	85		
94	86		
95	87		
96	88		
97	89		
98	90		
99	91		
100	92		
101	93		
102	94		
103	95		
104	96		
105	97		

医療職給料表（一）の適用を受ける職員

旧号給	新 号 給		
	2級	3級	4級
1	1	1	1
2	1	1	1
3	1	1	1
4	1	1	1
5	1	1	1
6	1	1	1
7	1	1	1
8	1	1	1
9	1	1	1
10	1	1	1
11	1	1	1
12	1	1	1
13	1	1	1
14	2	1	1
15	3	1	1
16	4	1	1
17	5	1	1
18	6	2	1
19	7	3	1
20	8	4	1
21	9	5	1
22	10	6	1
23	11	7	1
24	12	8	1
25	13	9	1
26	14	10	1
27	15	11	1
28	16	12	1
29	17	13	1
30	18	14	1
31	19	15	1
32	20	16	1
33	21	17	1
34	22	18	1
35	23	19	1
36	24	20	1
37	25	21	1
38	26	22	2
39	27	23	2
40	28	24	2
41	29	25	2
42	30	26	3
43	31	27	3
44	32	28	3
45	33	29	3
46	34	30	4
47	35	31	4
48	36	32	4
49	37	33	4
50	38	34	4
51	39	35	5
52	40	36	5

53	41	37	5
54	42	38	5
55	43	39	5
56	44	40	6
57	45	41	6
58	46	42	6
59	47	43	6
60	48	44	6
61	49	45	7
62	50	46	7
63	51	47	7
64	52	48	7
65	53	49	8
66	54	50	
67	55	51	
68	56	52	
69	57	53	
70	58	54	
71	59	55	
72	60	56	
73	61	57	
74	62	58	
75	63	59	
76	64	60	
77	65	61	
78	66	62	
79	67	63	
80	68	64	
81	69	65	
82	70	66	
83	71	67	
84	72	68	
85	73	69	
86	74	70	
87	75	71	
88	76	72	
89	77	73	
90	78		
91	79		
92	80		
93	81		
94	82		
95	83		
96	84		
97	85		

医療職給料表（二）の適用を受ける職員

旧号給	新 号 給				
	3級	4級	5級	6級	7級
1	1	1	1	1	1
2	1	1	1	1	1
3	1	1	1	1	1
4	1	1	1	1	1
5	1	1	1	1	1
6	2	2	1	1	1
7	3	3	1	1	1
8	4	4	1	1	1
9	5	5	1	1	1
10	6	6	2	1	1
11	7	7	3	1	1
12	8	8	4	1	1
13	9	9	5	1	1
14	10	10	6	2	1
15	11	11	7	3	1
16	12	12	8	4	1
17	13	13	9	5	1
18	14	14	10	6	2
19	15	15	11	7	3
20	16	16	12	8	4
21	17	17	13	9	5
22	18	18	14	10	6
23	19	19	15	11	7
24	20	20	16	12	8
25	21	21	17	13	9
26	22	22	18	14	10
27	23	23	19	15	11
28	24	24	20	16	12
29	25	25	21	17	13
30	26	26	22	18	14
31	27	27	23	19	15
32	28	28	24	20	16
33	29	29	25	21	17
34	30	30	26	22	18
35	31	31	27	23	19
36	32	32	28	24	20
37	33	33	29	25	21
38	34	34	30	26	22
39	35	35	31	27	23
40	36	36	32	28	24
41	37	37	33	29	25
42	38	38	34	30	26
43	39	39	35	31	27
44	40	40	36	32	28
45	41	41	37	33	29
46	42	42	38	34	30
47	43	43	39	35	31
48	44	44	40	36	32
49	45	45	41	37	33
50	46	46	42	38	34
51	47	47	43	39	35
52	48	48	44	40	36
53	49	49	45	41	37
54	50	50	46	42	
55	51	51	47	43	

56	52	52	48	44	
57	53	53	49	45	
58	54	54	50	46	
59	55	55	51	47	
60	56	56	52	48	
61	57	57	53	49	
62	58	58	54	50	
63	59	59	55	51	
64	60	60	56	52	
65	61	61	57	53	
66	62	62	58		
67	63	63	59		
68	64	64	60		
69	65	65	61		
70	66	66	62		
71	67	67	63		
72	68	68	64		
73	69	69	65		
74	70	70	66		
75	71	71	67		
76	72	72	68		
77	73	73	69		
78	74	74	70		
79	75	75	71		
80	76	76	72		
81	77	77	73		
82	78	78	74		
83	79	79	75		
84	80	80	76		
85	81	81	77		
86	82	82	78		
87	83	83	79		
88	84	84	80		
89	85	85	81		
90	86	86	82		
91	87	87	83		
92	88	88	84		
93	89	89	85		
94	90	90			
95	91	91			
96	92	92			
97	93	93			
98	94	94			
99	95	95			
100	96	96			
101	97	97			
102	98	98			
103	99	99			
104	100	100			
105	101	101			
106	102				
107	103				
108	104				
109	105				
110	106				
111	107				
112	108				
113	109				

医療職給料表（三）の適用を受ける職員

旧号給	新 号 給			
	3級	4級	5級	6級
1	1	1	1	1
2	1	1	1	1
3	1	1	1	1
4	1	1	1	1
5	1	1	1	1
6	2	2	1	1
7	3	3	1	1
8	4	4	1	1
9	5	5	1	1
10	6	6	2	1
11	7	7	3	1
12	8	8	4	1
13	9	9	5	1
14	10	10	6	2
15	11	11	7	3
16	12	12	8	4
17	13	13	9	5
18	14	14	10	6
19	15	15	11	7
20	16	16	12	8
21	17	17	13	9
22	18	18	14	10
23	19	19	15	11
24	20	20	16	12
25	21	21	17	13
26	22	22	18	14
27	23	23	19	15
28	24	24	20	16
29	25	25	21	17
30	26	26	22	18
31	27	27	23	19
32	28	28	24	20
33	29	29	25	21
34	30	30	26	22
35	31	31	27	23
36	32	32	28	24
37	33	33	29	25
38	34	34	30	26
39	35	35	31	27
40	36	36	32	28
41	37	37	33	29
42	38	38	34	30
43	39	39	35	31
44	40	40	36	32
45	41	41	37	33
46	42	42	38	34
47	43	43	39	35
48	44	44	40	36
49	45	45	41	37
50	46	46	42	38
51	47	47	43	39
52	48	48	44	40

53	49	49	45	41
54	50	50	46	42
55	51	51	47	43
56	52	52	48	44
57	53	53	49	45
58	54	54	50	46
59	55	55	51	47
60	56	56	52	48
61	57	57	53	49
62	58	58	54	50
63	59	59	55	51
64	60	60	56	52
65	61	61	57	53
66	62	62	58	54
67	63	63	59	55
68	64	64	60	56
69	65	65	61	57
70	66	66	62	
71	67	67	63	
72	68	68	64	
73	69	69	65	
74	70	70	66	
75	71	71	67	
76	72	72	68	
77	73	73	69	
78	74	74	70	
79	75	75	71	
80	76	76	72	
81	77	77	73	
82	78	78	74	
83	79	79	75	
84	80	80	76	
85	81	81	77	
86	82	82	78	
87	83	83	79	
88	84	84	80	
89	85	85	81	
90	86	86	82	
91	87	87	83	
92	88	88	84	
93	89	89	85	
94	90	90	86	
95	91	91	87	
96	92	92	88	
97	93	93	89	
98	94	94		
99	95	95		
100	96	96		
101	97	97		
102	98	98		
103	99	99		
104	100	100		
105	101	101		
106	102	102		
107	103	103		

108	104	104		
109	105	105		
110	106	106		
111	107	107		
112	108	108		
113	109	109		
114	110			
115	111			
116	112			
117	113			
118	114			
119	115			
120	116			
121	117			
122	118			
123	119			
124	120			
125	121			

市町村立学校教育職給料表の適用を受ける職員

旧号給	新 号 給		
	特 2 級	3 級	4 級
1	1	1	1
2	1	1	1
3	1	1	1
4	1	1	1
5	1	1	1
6	1	1	1
7	1	1	1
8	1	1	1
9	1	1	1
10	1	1	1
11	1	1	1
12	1	1	1
13	1	1	1
14	2	2	1
15	3	3	1
16	4	4	1
17	5	5	1
18	6	6	2
19	7	7	3
20	8	8	4
21	9	9	5
22	10	10	6
23	11	11	7
24	12	12	8
25	13	13	9
26	14	14	10
27	15	15	11
28	16	16	12
29	17	17	13
30	18	18	14
31	19	19	15
32	20	20	16
33	21	21	17
34	22	22	18
35	23	23	19
36	24	24	20
37	25	25	21
38	26	26	22
39	27	27	23
40	28	28	24
41	29	29	25
42	30	30	
43	31	31	
44	32	32	
45	33	33	
46	34	34	
47	35	35	
48	36	36	
49	37	37	
50	38	38	
51	39	39	
52	40	40	
53	41	41	
54	42	42	
55	43	43	
56	44	44	
57	45	45	
58	46	46	

59	47	47	
60	48	48	
61	49	49	
62	50	50	
63	51	51	
64	52	52	
65	53	53	
66	54	54	
67	55	55	
68	56	56	
69	57	57	
70	58	58	
71	59	59	
72	60	60	
73	61	61	
74	62	62	
75	63	63	
76	64	64	
77	65	65	
78	66	66	
79	67	67	
80	68	68	
81	69	69	
82	70	70	
83	71	71	
84	72	72	
85	73	73	
86	74	74	
87	75	75	
88	76	76	
89	77	77	
90	78	78	
91	79	79	
92	80	80	
93	81	81	
94	82		
95	83		
96	84		
97	85		
98	86		
99	87		
100	88		
101	89		
102	90		
103	91		
104	92		
105	93		
106	94		
107	95		
108	96		
109	97		
110	98		
111	99		
112	100		
113	101		
114	102		
115	103		
116	104		
117	105		

別添 1

国家公務員の給与等に関する
人事院の報告及び勧告

目 次

令和6年 人事院勧告・報告の概要	118
------------------	-----

人材確保に向けた抜本的施策と更なる改革の全体像

多様な人材が集まり、一人一人が高い志を持って職務を遂行できる魅力ある公務へ

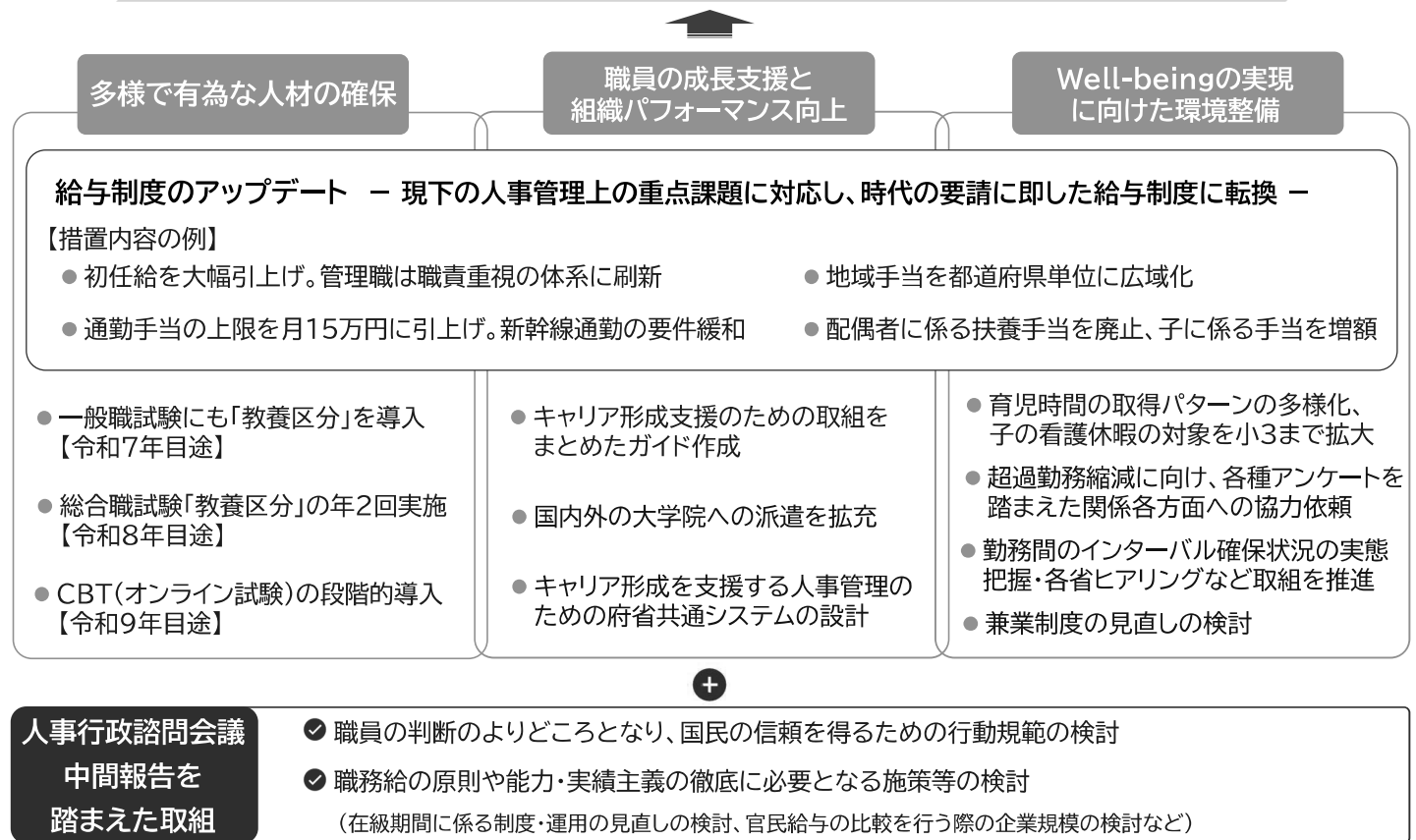

本年の給与改定(勧告)

民間給与の状況を反映して、約30年ぶりとなる高水準のベースアップ

月例給 [本年4月分の民間給与を調査して官民比較] 【令和6年4月実施】

- 官民較差: 11,183円(2.76%)
- 採用市場での競争力向上のため、初任給を大幅に引上げ **給与制度のアップデートの先行実施**
【総合職(大卒)】 230,000円(+14.6% [+29,300円]) 【一般職(大卒)】 220,000円(+12.1% [+23,800円])
【一般職(高卒)】 188,000円(+12.8% [+21,400円])
- 若年層に特に重点を置きつつ、全ての職員を対象に全俸給表を引上げ改定
 - ※ おおむね30歳台後半までの職員に重点を置いて改定
行政職俸給表(一)の平均改定率は、1級[係員] 11.1%、2級[主任等] 7.6%、全体 3.0%
 - ※ 官民較差はいわゆる「ベア」に相当。モデル試算した定期昇給分を加えると、月収で約4.4%の給与改善

ボーナス [直近1年間(昨年8月～本年7月)の民間の支給状況を調査して官民比較] 【令和6年4月実施】

- 年間 4.50 月分 → 4.60 月分 期末手当及び勤勉手当の支給月数をともに0.05月分引上げ

寒冷地手当 【手当額改定:令和6年4月実施、支給地域改定:令和7年4月実施】

- 民間の同種手当の支給額を踏まえ、月額を11.3%引上げ。新たな気象データに基づき、支給地域を改定

給与制度のアップデート(勧告) 【令和7年4月実施(初任給・若年層の水準引上げは、令和6年4月に先行実施)】

- 現下の人事管理上の重点課題に対応し、俸給及び地域手当・通勤手当・ボーナス等の諸手当にわたり包括的に給与制度を整備

俸給	初任給・若年層の水準を大幅引上げ 係長以上はより職責重視の体系とし、特に本府省課室長級は役割に見合う処遇に抜本的に見直し
地域手当	都道府県単位(中核的な市は個別指定)とし、級地を5段階に削減の上で最新民間賃金を反映(激変緩和を措置) 異動保障を3年間に延長
通勤手当等	支給限度額を月15万円に引上げ、この範囲内で特急料金も全額支給 新幹線通勤等の要件緩和
扶養手当	配偶者に係る手当を廃止、子に係る手当を増額
ボーナス	成績優秀者への勤勉手当の支給上限を引上げ(標準者の約3倍まで可能に) 任期付専門人材のボーナス拡充
その他手当	管理職員の平日深夜勤務に対する手当の対象時間帯拡大 再任用職員の手当拡大(住居手当、特地勤務手当、寒冷地手当等)

国家公務員の育児休業法の改正(意見の申出) 【民間労働法制の施行から遅れることなく実施】

- 民間労働法制の内容も踏まえ、子の年齢に応じた柔軟な働き方を実現するための措置を拡充
 - ・ 1年につき10日相当、1日の上限時間数なく育児時間を取得できるパターンを選択可能に
 - ・ 非常勤職員の育児時間について、対象となる子の範囲を小学校就学前の子に拡大

別添 2

参 考 資 料

目 次

1	職員給与関係資料	
	令和6年県職員給与等実態調査の概要	124
	第1表 職員の給料表別職員数、平均年齢及び平均給与月額の推移	125
	第2表 職員の給料表別、性別及び学歴別人員構成比	126
	第3表 職員の給料表別平均給与月額	127
	第4表 職員の給料表別諸手当支給状況	128
	第5表 職員の職務の級別、号給別人員	144
	第6表 職員の給料表別、年齢別人員	160
	(参考) 職員の年齢構成及び平均給与月額・平均年齢の推移	162
2	民間給与関係資料	
	令和6年職種別民間給与実態調査の概要	163
	第7表 産業別、企業規模別調査事業所数	164
	第8表 職種別、学歴別、企業規模別初任給	165
	第9表 企業規模別、職種別、学歴別給与額等	166
	第10表 民間における初任給の改定状況	175
	第11表 家族手当の支給状況及び扶養家族の構成別支給月額	176
	第12表 配偶者に対する家族手当の見直し予定の状況	176
	第13表 在来線を利用する通勤者に対する通勤手当の支給状況	177
	第14表 在来線の特急を利用する遠距離通勤者に対する特急料金を含む通勤 手当の支給状況	177
	第15表 民間における交通用具使用者に係る通勤手当の支給状況	177
	第16表 民間における高速料金に係る通勤手当の支給状況	177
	第17表 民間における冬季賞与の考課査定分の配分状況	178
	第18表 民間における定年制の状況	178
	第19表 定年年齢を60歳から引き上げた事業所における一定年齢到達を理由 とした給与減額の状況	178
	第20表 定年年齢を60歳から引き上げた事業所のうち、60歳で給与を減額 している事業所における60歳を超える従業員の年間給与水準	178
	第21表 民間における在宅勤務の実施状況及び在宅勤務関連手当の支給状況	179
3	生計費及び物価指数	
	第22表 宮崎市における費目別、世帯人員別標準生計費(令和6年4月)	180
	第23表 物価指数	181

1 職員給与関係資料

令和6年県職員給与等実態調査の概要

1 調査の目的

この調査は、職員の給与等の実態を把握し、給与行政の基礎資料を得るために実施したものである。

2 調査の時期及び対象職員

職員の給与に関する条例（昭和29年宮崎県条例第40号）、市町村立学校職員の給与等に関する条例（昭和32年宮崎県条例第26号）及び一般職の任期付職員の採用等に関する条例（平成15年宮崎県条例第1号）の適用を受ける職員（休職者、育児休業の承認を受けた職員、暫定再任用職員及び臨時的任用職員等を除く。）で令和6年4月1日に在職する者

3 調査の内容

令和6年4月分の給与、年齢、学歴等について調査した。

第1表 職員の給料表別職員数、
平均年齢及び平均給与月額推移

給料表の区分	職 員 数				平均年齢		平均給与月額			
	令5. 4.1 現在	令6. 4.1 現在	構成比	増加率	令5. 4.1 現在	令6. 4.1 現在	令5. 4.1 現在	令6. 4.1 現在	増加率	
	人	人	%	%	歳	歳	円	円	%	
全職員	14,545	14,378 (14,677)	100.0 (100.0)	-1.1 (0.9)	42.2	41.9 (42.3)	372,326	374,222 (372,797)	0.5 (0.1)	
うち行政職員	4,137	4,113 (4,201)	28.6 (28.6)	-0.6 (1.5)	41.5	41.1 (41.5)	341,762	342,910 (341,663)	0.3 (0.0)	
県 関 係 職 員	計	8,976	8,913 (9,074)	62.0 (61.8)	-0.7 (1.1)	41.4	41.3 (41.6)	362,910	365,569 (364,407)	0.7 (0.4)
	行政職	3,912	3,901 (3,978)	27.1 (27.1)	-0.3 (1.7)	41.5	41.1 (41.5)	343,351	344,424 (343,261)	0.3 (0.0)
	公安職	1,988	1,966 (1,978)	13.7 (13.5)	-1.1 (-0.5)	37.3	37.6 (37.7)	342,821	349,877 (349,598)	2.1 (2.0)
	教育職	2,502	2,487 (2,545)	17.3 (17.3)	-0.6 (1.7)	44.7	44.6 (45.0)	404,257	405,978 (403,960)	0.4 (-0.1)
	研究職	171	169 (175)	1.2 (1.2)	-1.2 (2.3)	41.2	40.7 (41.4)	352,921	350,777 (348,987)	-0.6 (-1.1)
	医療職(一)	36	35 (35)	0.2 (0.2)	-2.8 (-2.8)	38.7	39.7 (39.7)	867,245	864,909 (864,909)	-0.3 (-0.3)
	医療職(二)	227	211 (217)	1.5 (1.5)	-7.0 (-4.4)	42.4	42.3 (42.8)	365,852	375,180 (373,900)	2.5 (2.2)
	医療職(三)	140	144 (146)	1.0 (1.0)	2.9 (4.3)	40.2	39.8 (40.1)	333,525	336,692 (336,089)	0.9 (0.8)
市 町 村 立 学 校 職 員	計	5,569	5,465 (5,603)	38.0 (38.2)	-1.9 (0.6)	43.4	43.0 (43.4)	387,502	388,333 (386,386)	0.2 (-0.3)
	教育職	5,342	5,252 (5,379)	36.5 (36.6)	-1.7 (0.7)	43.5	43.1 (43.5)	390,617	391,296 (389,427)	0.2 (-0.3)
	学校栄養職	2	1 (1)	0.0 (0.0)	-50.0 (-50.0)	38.5	x (x)	321,800	x (x)	x (x)
	事務職	225	212 (223)	1.5 (1.5)	-5.8 (-0.9)	40.9	41.0 (42.0)	314,123	315,065 (313,156)	0.3 (-0.3)

(注) 1 給与月額は、給料(給料の調整額、教職調整額を含む。)、扶養手当、地域手当、管理職手当及び住居手当等の合計額である。
 2 各欄の構成比の計は、四捨五入の関係で必ずしも100%にならない。
 3 「x」は、調査人員が1人の場合である(以下第5表までにおいて同じ。)
 4 暫定再任用職員、定年前再任用短時間勤務職員は含まれていない(以下第6表までにおいて同じ。)
 5 定年が段階的に引き上げられることに伴い、「職員の給与に関する条例」(以下「給与条例」という。)附則第17項及び「市町村立学校職員の給与等に関する条例」(以下「市町村立学校給与条例」という。)附則第13項により給料月額が決定される職員を除いた数値である(以下第6表までにおいて同じ。)
 6 ()内は、給与条例附則第17項及び市町村立学校給与条例附則第13項により給料月額が決定される職員を含めた数値である。

第2表 職員の給料表別、性別
及び学歴別人員構成比

給料表の区分	性別人員構成比		学歴別人員構成比				
	男	女	大学卒 ①	短大卒 ②	高校卒 ③	中学卒 ④	
全職員	% 59.8	% 40.2	% 81.3	% 5.4	% 12.8	% 0.4	
うち行政職員	69.6	30.4	73.0	2.3	23.4	1.3	
県 関 係 職 員	計	69.5	30.5	76.8	2.9	19.7	0.6
	行政職	70.8	29.2	74.5	1.9	22.5	1.2
	公安職	88.9	11.1	57.8	1.3	40.9	-
	教育職	56.5	43.5	92.4	4.3	3.0	0.3
	研究職	77.5	22.5	98.2	1.2	0.6	-
	医療職(一)	85.7	14.3	100.0	-	-	-
	医療職(二)	51.2	48.8	94.3	5.7	-	-
	医療職(三)	9.7	90.3	72.9	27.1	-	-
市 町 村 立 学 校 職 員	計	43.8	56.2	88.7	9.5	1.6	0.2
	教育職	43.7	56.3	90.5	9.5	-	-
	学校栄養職	x	x	x	x	x	x
	事務職	48.1	51.9	45.3	9.9	40.1	4.7

(注) 1 学歴区分は、給与決定上の学歴である。

2 学歴別人員構成比の計(①+②+③+④)は四捨五入の関係で必ずしも100%にはならない。

第3表 職員の給料表別平均給与月額

給料表の区分	平均給与月額									
	給料の月額 ①	うち給料の 調整額	うち教職 調整額	扶養手当 ②	地域手当 ③	管理職手当 ④	住居手当 ⑤	その他 ⑥	計 ⑦	
	円	円	円	円	円	円	円	円	円	
全職員	347,935	1,342	6,693	9,481	483	5,453	7,842	3,028	374,222	
うち行政職員	317,521	232	-	9,303	924	6,282	7,833	1,047	342,910	
県 関 係 職 員	計	338,726	1,477	3,829	10,818	779	4,544	7,720	2,983	365,569
	行政職	318,458	245	-	9,496	974	6,624	7,841	1,030	344,424
	公安職	322,895	-	-	15,029	266	2,233	6,706	2,748	349,877
	教育職	383,148	3,304	13,723	10,331	-	3,183	8,244	1,073	405,978
	研究職	329,989	-	-	9,104	-	1,841	9,254	590	350,777
	医療職(一)	434,317	2,406	-	8,000	74,823	25,326	6,060	316,383	864,909
	医療職(二)	339,484	14,469	-	7,756	-	4,897	7,441	15,602	375,180
	医療職(三)	322,627	5,922	-	4,715	-	890	8,252	208	336,692
市 町 村 立 学 校 職 員	計	362,953	1,122	11,364	7,301	-	6,936	8,041	3,102	388,333
	教育職	365,484	1,167	11,825	7,365	-	7,217	8,057	3,174	391,296
	学校栄養職	x	-	-	-	-	-	-	-	x
	事務職	300,275	-	-	5,752	-	-	7,688	1,350	315,065

(注) 1 その他は初任給調整手当、特勤手当、へき地手当及び単身赴任手当(基礎額)の合計額である。

2 各欄の計(①+②+③+④+⑤+⑥)は四捨五入の関係で必ずしも⑦とは一致しない。

第4表 職員の給料表別諸手当支給状況

その1 給料の調整額、教職調整額、管理職手当

給料表の区分	職員数	給料の調整額					教職調整額		
		受給者数				受給者1人 当たり額	受給者数	受給者1人 当たり額	
		計	調整数1	調整数2	調整数3				
全職員	14,378	1,544	1,378	63	103	12,494	6,931	13,884	
うち行政職員	4,113	68	49	6	13	14,037	-	-	
県 関 係 職 員	計	8,913	985	819	63	103	13,361	2,363	14,443
	行政職	3,901	68	49	6	13	14,037	-	-
	公安職	1,966	-	-	-	-	-	-	-
	教育職	2,487	750	750	-	-	10,954	2,363	14,443
	研究職	169	-	-	-	-	-	-	-
	医療職(一)	35	3	-	3	-	28,067	-	-
	医療職(二)	211	121	19	12	90	25,231	-	-
	医療職(三)	144	43	1	42	-	19,833	-	-
市 町 村 立 学 校 職 員	計	5,465	559	559	-	-	10,965	4,568	13,595
	教育職	5,252	559	559	-	-	10,965	4,568	13,595
	学校栄養職	1	-	-	-	-	-	-	-
	事務職	212	-	-	-	-	-	-	-

管 理 職 手 当											
受 給 者 数										受給者1人 当たり額	
計	一 種		二 種		三 種		四 種		五 種		
	一	二	一	二	一	二	一	二	一		
人	人	人	人	人	人	人	人	人	人	人	円
1,247	17	3	33	47	163	159	431	148	246	62,878	
355	17	3	27	37	97	125	14	-	35	72,786	
566	17	3	33	47	136	159	91	38	42	71,561	
355	17	3	27	37	97	125	14	-	35	72,786	
55	-	-	6	7	29	13	-	-	-	79,825	
124	-	-	-	-	10	-	69	38	7	63,832	
6	-	-	-	-	-	-	6	-	-	51,850	
10	-	-	-	2	-	7	1	-	-	88,640	
14	-	-	-	1	-	13	-	-	-	73,807	
2	-	-	-	-	-	1	1	-	-	64,050	
681	-	-	-	-	27	-	340	110	204	55,662	
681	-	-	-	-	27	-	340	110	204	55,662	
-	-	-	-	-	-	-	-	-	-	-	
-	-	-	-	-	-	-	-	-	-	-	

その2 初任給調整手当、扶養手当、地域手当

給料表の区分	初任給調整手当			扶 養				
	受 給 者 数		受給者1人 当たり額	受給者数	うち下記の扶養親族を有する者			
	計	医師			配偶者	子		
			計	特定期間の子				
人	人	円	人	人	人	人		
全 職 員	113	32	127,287	6,257	2,653	5,389	2,367	
うち行政職員	-	-	-	1,837	813	1,525	726	
県 関 係 職 員	計	113	32	127,287	4,348	2,025	3,766	1,582
	行政職	-	-	-	1,775	791	1,473	691
	公安職	-	-	-	1,218	720	1,100	341
	教育職	-	-	-	1,147	437	1,022	486
	研究職	1	-	18,000	80	46	60	24
	医療職(一)	32	32	346,044	15	10	10	2
	医療職(二)	80	-	41,150	80	17	70	28
	医療職(三)	-	-	-	33	4	31	10
市 町 村 立 学 校 職 員	計	-	-	-	1,909	628	1,623	785
	教育職	-	-	-	1,847	606	1,571	750
	学校栄養職	-	-	-	-	-	-	-
	事務職	-	-	-	62	22	52	35

(注) 特定期間の子とは、「満16歳の年度初めから満22歳の年度末までの子」をいう。

手 当			地 域 手 当							
配偶者・子以外の扶養親族	受給者1人 当たり額	平 均 扶 養 親 族 数	受 給 者 数							受給者1人 当たり額
			計	6級地 (6%)	5級地 (10%)	2級地 (16%)	1級地 (20%)	(その他)	医(一)	
人	円	人	人	人	人	人	人	人	人	円
133	21,786	2.1	112	2	11	11	49	4	35	61,977
39	20,830	2.0	66	-	9	11	43	3	-	57,576
74	22,175	2.1	112	2	11	11	49	4	35	61,977
38	20,870	2.0	66	-	9	11	43	3	-	57,576
6	24,258	2.4	11	2	2	-	6	1	-	47,508
22	22,400	2.1	-	-	-	-	-	-	-	-
3	19,231	1.9	-	-	-	-	-	-	-	-
-	18,667	2.1	35	-	-	-	-	-	35	74,823
3	20,456	1.9	-	-	-	-	-	-	-	-
2	20,576	1.9	-	-	-	-	-	-	-	-
59	20,900	1.9	-	-	-	-	-	-	-	-
58	20,941	1.9	-	-	-	-	-	-	-	-
-	-	-	-	-	-	-	-	-	-	-
1	19,669	1.7	-	-	-	-	-	-	-	-

その3 住居手当、通勤手当

給料表の区分	住 居 手 当							
	借 家 ・ 借 間 等				留 守 家 族			
	受 給 者 数 (手 当 額 別)				受給者1人 当たり額	受給者数	受給者1人 当たり額	
	計	11,000円 以 下	11,100円以上 28,000円未満	28,000円				
	人	人	人	人	円	人	円	
全 職 員	4,789	69	3,672	1,048	23,468	27	13,363	
うち行政職員	1,331	6	968	357	24,135	7	13,271	
県 関 係 職 員	計	2,833	9	2,103	721	24,203	18	13,272
	行 政 職	1,259	4	911	344	24,221	7	13,271
	公 安 職	541	2	402	137	24,144	9	13,556
	教 育 職	848	2	661	185	24,148	2	12,000
	研 究 職	66	1	51	14	23,695	-	-
	医療職(一)	8	-	3	5	26,513	-	-
	医療職(二)	63	-	39	24	24,921	-	-
	医療職(三)	48	-	36	12	24,756	-	-
市 町 村 立 学 校 職 員	計	1,956	60	1,569	327	22,403	9	13,544
	教 育 職	1,884	58	1,512	314	22,394	9	13,544
	学校栄養職	-	-	-	-	-	-	-
	事 務 職	72	2	57	13	22,638	-	-

通 勤 手 当						
受給者数 合 計	交 通 機 関 利 用 者					
	受 給 者 数 (手 当 額 別)					
	計	5,000円 未 満	5,000円 以 上	10,000円 以 上	15,000円 以 上	20,000円 以 上
人	人	人	人	人	人	人
11,814	697	8	178	289	65	56
	212	-	5	8	15	22
3,038	565	6	147	242	49	45
	135	-	4	4	9	16
6,928	678	7	176	284	63	56
	196	-	5	6	14	21
2,856	564	6	147	242	49	45
	133	-	4	4	9	16
1,384	72	-	25	26	8	7
	13	-	-	1	3	2
2,201	24	-	2	9	5	2
	41	-	1	1	1	3
160	4	-	-	3	-	-
	1	-	-	-	-	-
15	2	-	-	-	-	1
	1	-	-	-	-	-
193	7	-	1	2	1	1
	6	-	-	-	1	-
119	5	1	1	2	-	-
	1	-	-	-	-	-
4,886	19	1	2	5	2	-
	16	-	-	2	1	1
4,703	18	1	2	5	2	-
	14	-	-	2	1	1
x	x	x	x	x	x	x
	x	x	x	x	x	x
182	1	-	-	-	-	-
	2	-	-	-	-	-

(注) 交通機関利用者のうち、上段は、交通機関のみを利用する職員の内訳
下段は、交通機関を併用する職員の内訳

その4 通勤手当 (つづき)

給料表の区分	通 勤 手 当							受給者1人 当たり額
	交 通 機 関 利 用 者 (つ づ き)							
	受 給 者 数 (手 当 額 別)							
	25,000円 以 上	30,000円 以 上	35,000円 以 上	40,000円 以 上	45,000円 以 上	50,000円 以 上		
全 職 員	人	人	人	人	人	人	円	
	21	18	2	-	2	58	16,913	
うち行政職	22	16	9	2	1	112	43,945	
	15	13	1	-	1	46	16,522	
計	8	7	7	-	-	80	45,755	
	18	15	2	-	1	56	16,710	
行 政 職	20	14	7	2	-	107	44,402	
	15	13	1	-	1	45	16,435	
公 安 職	8	6	6	-	-	80	45,929	
	3	1	-	-	-	2	13,720	
教 育 職	4	1	-	-	-	2	28,905	
	-	-	-	-	-	6	27,766	
研 究 職	8	7	1	1	-	18	41,991	
	-	1	-	-	-	-	17,552	
医 療 職 (一)	-	-	-	-	-	1	38,266	
	-	-	-	-	-	1	64,018	
医 療 職 (二)	-	-	-	-	-	2	26,318	
	-	-	-	1	-	4	53,496	
医 療 職 (三)	-	-	1	-	-	-	14,974	
	-	-	-	-	-	1	55,641	
計	3	3	-	-	1	2	24,163	
	2	2	2	-	1	5	38,349	
教 育 職	3	3	-	-	1	1	21,857	
	2	1	1	-	1	5	38,945	
学 校 栄 養 職	x	x	x	x	x	x	x	
	x	x	x	x	x	x	x	
事 務 職 等	-	-	-	-	-	1	65,680	
	-	1	1	-	-	-	34,177	

(注) 交通機関利用者のうち、上段は、交通機関のみを利用する職員の内訳
下段は、交通機関を併用する職員の内訳

(つ づ き)

自転車使用者					自動車等使用者				
受給者数 (使用距離別)				受給者1人 当たり額	受給者数 (使用距離別)				
計	5 km 未 満	5 km 以 上	10 km 以 上		計	5 km 未 満	5 km 以 上	10 km 以 上	15 km 以 上
人	人	人	人	円	人	人	人	人	人
572	526	44	2	2,192	10,333	2,532	2,593	1,390	865
418	392	24	2	2,158	1,920	448	363	248	107
560	516	42	2	2,188	5,494	1,426	1,191	671	366
415	390	23	2	2,153	1,744	416	316	219	93
116	100	16	-	2,303	1,183	449	320	127	73
11	10	1	-	2,200	2,125	510	486	247	137
10	9	1	-	2,220	145	13	23	28	35
1	1	-	-	2,000	11	1	2	3	-
5	5	-	-	2,000	175	15	25	26	25
2	1	1	-	3,100	111	22	19	21	3
12	10	2	-	2,367	4,839	1,106	1,402	719	499
9	8	1	-	2,244	4,662	1,074	1,355	690	484
x	x	x	x	x	x	x	x	x	x
3	2	1	-	2,733	177	32	47	29	15

その5 通勤手当 (つづき)

給料表の区分		通 勤 手 当								
		自 動 車 等 使 用 者 (つ づ き)								
		受 給 者 数 (使 用 距 離 別)								
		20 km 以 上	25 km 以 上	30 km 以 上	35 km 以 上	40 km 以 上	45 km 以 上	50 km 以 上	55 km 以 上	60 km 以 上
全 職 員		人 548	人 418	人 291	人 360	人 374	人 456	人 247	人 73	人 186
うち行政職員		86	100	77	80	118	146	72	26	49
県 関 係 職 員	計	242	207	168	219	259	350	186	62	147
	行 政 職	76	89	74	71	110	142	67	25	46
	公 安 職	41	25	25	24	21	38	24	4	12
	教 育 職	108	77	59	104	101	122	81	22	71
	研 究 職	5	6	5	5	1	5	8	6	5
	医 療 職 (一)	-	-	-	2	-	2	-	1	-
	医 療 職 (二)	9	4	3	9	12	32	6	2	7
	医 療 職 (三)	3	6	2	4	14	9	-	2	6
市 町 村 立 学 校 職 員	計	306	211	123	141	115	106	61	11	39
	教 育 職	296	200	120	132	107	102	56	10	36
	学 校 栄 養 職	x	x	x	x	x	x	x	x	x
	事 務 職 等	10	11	3	9	8	4	5	1	3

(つ づ き)

受給者1人 当たり額	交通機関との併用者			交通機関 (併用分除き) のみ 受給者1人 当たり額	通勤手当の 受給者1人 当たり額	特別加算	
	受給者数		受給者1人 当たり額			特急	高速
	自転車	自動車等					
円	人	人	円	円	円	人	人
10,180	117	95	43,945	22,600	10,796	175	83
12,349	84	51	45,755	21,664	13,208	128	23
11,424	106	90	44,402	22,340	12,128	166	74
12,533	82	51	45,929	21,570	13,351	127	21
7,684	3	10	28,905	15,606	7,747	4	2
11,936	14	27	41,991	35,153	12,620	23	41
13,268	1	-	56,070	24,856	12,952	1	2
14,818	-	1	64,018	46,083	20,370	2	-
15,956	5	1	53,496	37,523	17,137	7	4
14,178	1	-	55,641	21,419	14,374	2	4
8,767	11	5	38,349	29,111	8,908	9	9
8,700	9	5	38,945	27,777	8,828	8	7
x	x	x	x	x	x	x	x
10,528	2	-	34,177	43,345	10,962	1	2

その6 単身赴任手当、特殊勤務手当

給料表の区分		単 身 赴 任							
		受 給 者							
		計	単身赴任 手当基礎 額受給者	加算額併給者(職員と配偶者)					
100km 以上	300km 以上			500km 以上	700km 以上	900km 以上	1,100km 以上		
全 職 員		人 479	人 361	人 93	人 4	人 -	人 2	人 3	人 1
うち行政職員		85	35	30	2	-	2	3	1
県 関 係 職 員	計	286	212	49	4	-	2	3	1
	行 政 職	85	35	30	2	-	2	3	1
	公 安 職	158	140	14	2	-	-	-	-
	教 育 職	40	36	3	-	-	-	-	-
	研 究 職	2	1	1	-	-	-	-	-
	医療職(一)	-	-	-	-	-	-	-	-
	医療職(二)	-	-	-	-	-	-	-	-
	医療職(三)	1	-	1	-	-	-	-	-
市 町 村 立 学 校 職 員	計	193	149	44	-	-	-	-	-
	教 育 職	193	149	44	-	-	-	-	-
	学校栄養職	-	-	-	-	-	-	-	-
	事 務 職	-	-	-	-	-	-	-	-

手 当				特殊勤務手当		
数				受給者1人 当たり額	受 給 者 数	
等の住居間の距離別)					計	受給者1人 当たり額
1,300km 以上	1,500km 以上	2,000km 以上	2,500km 以上			
人	人	人	人	円	人	円
15	-	-	-	33,795	4,670	10,645
12	-	-	-	43,247	209	7,410
15	-	-	-	35,126	2,806	11,569
12	-	-	-	43,247	207	7,458
2	-	-	-	31,570	1,503	10,023
1	-	-	-	31,900	947	14,880
-	-	-	-	34,000	20	4,098
-	-	-	-	-	2	9,880
-	-	-	-	-	66	10,759
-	-	-	-	38,000	61	15,616
-	-	-	-	31,824	1,864	9,254
-	-	-	-	31,824	1,862	9,262
-	-	-	-	-	-	-
-	-	-	-	-	2	2,450

(注) 特殊勤務手当は、令和6年3月勤務実績に対する4月支給分の額である。

その7 特地勤務・へき地手当、定時制通信教育手当、産業教育手当

給料表の区分	特 地 勤 務 ・ へ き 地 手 当							
	受 給 者 数 (級 地 別)							
	計	1級地	2級地	3級地	4級地	5級地	6級地	準公署
全 職 員	人 412 (306)	人 76 (35)	人 134 (100)	人 164 (134)	人 29 (28)	人 - (-)	人 - (-)	人 9 (9)
うち行政職員	52 (39)	5 (2)	22 (19)	22 (16)	1 (-)	- (-)	- (-)	2 (2)
県 関 係 職 員	計	95 (74)	5 (4)	61 (46)	20 (15)	- (-)	- (-)	9 (9)
	行 政 職	37 (29)	- (-)	19 (16)	16 (11)	- (-)	- (-)	2 (2)
	公 安 職	19 (18)	5 (4)	5 (5)	4 (4)	- (-)	- (-)	5 (5)
	教 育 職	37 (25)	- (-)	37 (25)	- (-)	- (-)	- (-)	- (-)
	研 究 職	2 (2)	- (-)	- (-)	- (-)	- (-)	- (-)	2 (2)
	医療職(一)	- (-)	- (-)	- (-)	- (-)	- (-)	- (-)	- (-)
	医療職(二)	- (-)	- (-)	- (-)	- (-)	- (-)	- (-)	- (-)
	医療職(三)	- (-)	- (-)	- (-)	- (-)	- (-)	- (-)	- (-)
市 町 村 立 学 校 職 員	計	317 (232)	71 (31)	73 (54)	144 (119)	29 (28)	- (-)	- (-)
	教 育 職	302 (222)	66 (29)	70 (51)	138 (114)	28 (28)	- (-)	- (-)
	学校栄養職	- (-)	- (-)	- (-)	- (-)	- (-)	- (-)	- (-)
	事 務 職	15 (10)	5 (2)	3 (3)	6 (5)	1 (-)	- (-)	- (-)

(注) 1 へき地手当は、「へき地学校に準ずる学校」を1級地、「1級地」を2級地とし、以下順次繰上げた級地の欄に記載した。
2 ()内は、「特地勤務手当に準ずる及びへき地手当に準ずる手当」を内書で示した。

受給者1人 当たり額	定時制通信教育手当					受給者1人 当たり額	産業教育手当			受給者1人 当たり額
	受 給 者 数						受 給 者 数			
	計	2%	3%	4%	6%		計	3%	5%	
円	人	人	人	人	人	円	人	人	人	円
35,891	102	3	36	9	54	19,091	306	8	298	17,541
33,767	-	-	-	-	-	-	-	-	-	-
38,133	102	3	36	9	54	19,091	306	8	298	17,541
39,719	-	-	-	-	-	-	-	-	-	-
34,906	-	-	-	-	-	-	-	-	-	-
39,679	102	3	36	9	54	19,091	306	8	298	17,541
10,830	-	-	-	-	-	-	-	-	-	-
-	-	-	-	-	-	-	-	-	-	-
-	-	-	-	-	-	-	-	-	-	-
-	-	-	-	-	-	-	-	-	-	-
35,219	-	-	-	-	-	-	-	-	-	-
36,020	-	-	-	-	-	-	-	-	-	-
-	-	-	-	-	-	-	-	-	-	-
19,083	-	-	-	-	-	-	-	-	-	-

その8 農林漁業普及指導手当、宿日直手当、義務教育等教員特別手当

給料表の区分	農林漁業普及指導手当				宿 日			
	受 給 者 数			受給者1人 当たり額	受 給			
	計	3%	6%		計	4,400 円	5,300 円	
全 職 員	人 153	人 9	人 144	円 20,134	人 1,279	人 85	人 8	
うち行政職員	153	9	144	20,134	250	54	7	
県 関 係 職 員	計	153	9	144	20,134	1,277	85	8
	行 政 職	153	9	144	20,134	250	54	7
	公 安 職	-	-	-	-	872	31	-
	教 育 職	-	-	-	-	140	-	1
	研 究 職	-	-	-	-	11	-	-
	医療職(一)	-	-	-	-	4	-	-
	医療職(二)	-	-	-	-	-	-	-
	医療職(三)	-	-	-	-	-	-	-
市 町 村 立 学 校 職 員	計	-	-	-	-	2	-	-
	教 育 職	-	-	-	-	2	-	-
	学校栄養職	-	-	-	-	-	-	-
	事 務 職	-	-	-	-	-	-	-

(注) 宿日直手当は、令和6年3月勤務実績に対する4月支給分の額である。

直 手 当			義務教育等教員特別手当					
者 数			受給者1人 当たり額	受 給 者 数				受給者1人 当たり額
6,100 円	7,400 円	21,000 円		計	100%	75%	50%	
人	人	人	円	人	人	人	人	円
142	1,040	4	31,010	7,739	7,372	198	169	5,506
1	188	-	22,007	-	-	-	-	-
140	1,040	4	31,040	2,487	2,120	198	169	5,402
1	188	-	22,007	-	-	-	-	-
-	841	-	35,936	-	-	-	-	-
139	-	-	14,543	2,487	2,120	198	169	5,402
-	11	-	12,109	-	-	-	-	-
-	-	4	157,500	-	-	-	-	-
-	-	-	-	-	-	-	-	-
-	-	-	-	-	-	-	-	-
2	-	-	12,200	5,252	5,252	-	-	5,555
2	-	-	12,200	5,252	5,252	-	-	5,555
-	-	-	-	-	-	-	-	-
-	-	-	-	-	-	-	-	-

第5表 職員の職務の級別、号給別人員

号 給	行 政 職								
	1 級	2 級	3 級	4 級	5 級	6 級	7 級	8 級	9 級
1									
2									
3									
4								1	
5	20	78	7			1			
6		3							
7		20	4						
8		3							
9	24	60	14			1			1
10		3	1			1			1
11	1	15	71						
12									2
13	29	21	20						2
14		1	3						1
15		63	35						1
16		2	7						1
17	24	22	37						1
18		5	9	4					
19		73	7						
20		4	41						
21	20	13	16						
22		3	32	8					
23	1	57	12					3	
24	1		26	2				1	
25	105	5	12	2				5	
26	4		48	4				4	
27	6		10	1				3	
28			40	17					
29	90	6	10	2					
30	4		39	12				3	
31	14		6	4				1	
32	2		26	17				1	
33	76	4	5	4			4	1	
34	3		28	8			12		
35	17		8	5			22		
36	3		32	19			8		
37	5	1	7	7			8		
38	1		34	10			6		
39	2	2	7	8					
40			20	26			1		
41	10	2	8	8					
42			13	13			1		
43		1	5	8					
44			11	18					
45	2	3	4	7			1		
46			14	12					
47			1	9					
48			12	17	1				
49	4	2	4	8		2			
50			9	35	3				
51			2	14					
52			7	21					
53	3	1	3	14	3	13			
54			6	28		4			
55			2	21	4	24			
56			2	20	3	21			
57	3			18	1	29			
58			5	35	1	27			
59			2	15	4	22			
60			3	10	3	7			
61	2		3	17		12	2		
62			1	15		10			
63			1	18	1	13			
64			4	13	14	7			
65			4	20	2	12			
66			1	15	6	3			
67				26	3	1			
68			3	10	3				
69			2	17	1	4			
70			1	8	3	1			
71			1	7	4	1			
72			5	25	4				
73			2	12	9				
74				7	2				
75	1		1	10	7				

(注) 各給料表の構成比の計は、四捨五入の関係で必ずしも100%にはならない。

号 給	行 政 職								
	1 級	2 級	3 級	4 級	5 級	6 級	7 級	8 級	9 級
76				17	11				
77				10	13				
78				12	14				
79			1	17	12				
80			2	19	13				
81				18	13				
82			1	17	25				
83				10	24				
84			1	7	23				
85			2	18	31	5			
86			1	14	20				
87			1	15	34				
88			1	12	19				
89			1	11	27				
90			3	12	25				
91			1	12	26				
92			2	13	17				
93	1		1	13	140				
94			2	19					
95			1	10					
96				15					
97			2	7					
98			1	5					
99				8					
100				6					
101			1	177					
102			4						
103			1						
104			2						
105			2						
106			1						
107									
108			1						
109			1						
110									
111									
112									
113			3						
114									
115									
116									
117									
118									
119									
120									
121									
122									
123									
124									
125		1							
126									
127									
128									
129									
130									
131									
132									
133									
134									
135									
136									
137									
138									
139									
140									
141									
142									
143									
144									
145									
146									
147									
148									
149									
150									
計	478	474	856	1,205	569	221	65	23	10
構成比 (%)	12.3	12.2	21.9	30.9	14.6	5.7	1.7	0.6	0.3

号 給	公 安 職								
	1 級	2 級	3 級	4 級	5 級	6 級	7 級	8 級	9 級
1									
2									
3	13								
4									
5									
6									
7	29								
8									
9									
10									
11	12								
12									
13	11								
14									
15	2								
16									
17	28								
18									
19	25								
20									
21	28	31							
22									
23	31	8							
24									
25	27	39							
26									
27	5	9							
28									
29	13	45	2						
30									
31	5	15							
32									1
33	3	28		3	1				
34			1						1
35	2	18	2	4					1
36									
37	3	29	1	1					1
38				1	1				1
39	1	17	1	7					
40				2	2				
41	1	36	18	7	2				
42				3					1
43	2	21	10	6	3				
44					1				1
45	1	28	10	8					1
46		5	3	2	1				3
47	6	16	13	6	2				1
48			1	1	1				1
49		26	21	11	3				
50		2	4	5					
51	1	22	21	5	3				1
52		3	2	1	1				
53		23	19	9	4	3			
54		2	4	2	2	1	1		
55		7	15	7	3	5	6	1	
56		1	7	3	1	3			
57		17	17	9	9	6	5		
58		2	3	3	6	3	1	1	
59		9	16	9	14	7	3		
60		1	2	3	3	3	2		
61		2	12	10	11	6	4		
62			4	2	5		1		
63	1	1	19	11	7	6	5		
64			1	1	4	1	4		
65			14	8	10	3	6		
66			1	2	3	1	2		
67		2	8	11	5	5	2		
68			4	2	5	3	5		
69			12	10	4	5			
70			6	4	2	2			
71			7	20	10	7	1		
72			6	4	3	1			
73			7	8	3	3	3		
74			6	4	2				
75	1		8	5	3	2	3		

(注) 各給料表の構成比の計は、四捨五入の関係で必ずしも100%にはならない。

号 給	公 安 職								
	1 級	2 級	3 級	4 級	5 級	6 級	7 級	8 級	9 級
76			3	1	1	4	2		
77			9	11	7		3		
78			2	6	3	3	1		
79			4	19	6	3	1		
80			3	3	5	2			
81			11	18	8	1			
82			3	5	2	2			
83			7	14	5				
84			1	4	5	3			
85			8	1	4	3			
86			3	2	5	2			
87			10	1	8	2			
88			1	2	4	3			
89			1	2	2	3			
90				2	2	4			
91			1	5	3	4			
92			1	1	2	1			
93				2	3	28			
94				5	2				
95					3				
96			1	1	1				
97			1	4	2				
98				2	6				
99				3	4				
100				4	1				
101			2	7	30				
102				1					
103				1					
104				1					
105				1					
106				1					
107				2					
108			1	1					
109				4					
110			1	1					
111				2					
112									
113									
114				2					
115				2					
116				2					
117				2					
118				2					
119				2					
120				1					
121				1					
122				1					
123				1					
124			1	1					
125				1					
126									
127									
128				1					
129									
130									
131									
132									
133				1					
134									
135									
136									
137									
138									
139									
140									
141									
142									
143									
144									
145			2						
146									
147									
148									
149									
150									
計	251	467	383	380	264	144	61	11	5
構成比 (%)	12.8	23.8	19.5	19.3	13.4	7.3	3.1	0.6	0.3

号 給	教 育 職				
	1 級	2 級	特 2 級	3 級	4 級
1		17			
2					
3					
4		1			
5		19			
6					
7					
8	1				
9	1	24			
10					
11		1			
12					
13		24			
14					
15	1				
16					
17	1	26			
18					
19	1				
20					
21	1	31			
22					
23	1	1			
24		1			1
25	2	47			2
26					
27		7			2
28		2			3
29	1	40			
30					
31	1	10			
32		1			3
33	1	30			
34					8
35	1	13			5
36					3
37	1	31			22
38		1			
39	2	8			
40		2			
41	2	25			
42					
43	2	20			
44					
45	7	28			
46		1			
47	2	13			
48					
49	3	26	1		
50		3			
51		28			
52		2			
53	4	18		1	
54		2			
55	3	34			
56		2			
57	3	17		2	
58		4			
59	4	35		1	
60		1			
61	2	16	1	2	
62		2		1	
63	2	33		4	
64		1		2	
65	3	15		3	
66		6		5	
67	3	38		2	
68		2		5	
69	6	15	1	7	
70				8	
71	6	35	2	2	
72		3		3	
73	3	16	1	3	
74		2		1	
75	3	35	1	3	
76		3		5	
77	1	10	2	15	
78		1	1		
79	3	34			
80		4	3		
81	1	9	5		
82		4	1		
83	6	36	2		
84		1	2		
85	5	11			
86		3	1		
87	7	45	2		
88		3	1		
89	3	14	4		
90	2	3	1		

(注) 各給料表の構成比の計は、四捨五入の関係で必ずしも100%にはならない。

号 給	教 育 職				
	1 級	2 級	特 2 級	3 級	4 級
91	8	32			
92		5	1		
93	6	16	1		
94	1	5	3		
95	5	50	2		
96		7	6		
97	4	18	2		
98		6	10		
99		33	2		
100		5	5		
101		29			
102		10	5		
103	3	34	1		
104		9	5		
105	7	25	6		
106	1	16	1		
107	3	24	2		
108		11	2		
109	1	25	2		
110	1	19	4		
111	3	17	3		
112		9	2		
113		23	1		
114		15	3		
115	2	8	1		
116		9	2		
117		12	9		
118	1	38			
119		10			
120	1	11			
121	2	16			
122		39			
123		10			
124		16			
125		10			
126		22			
127		17			
128		16			
129		25			
130		23			
131		36			
132		32			
133		26			
134		30			
135		35			
136		50			
137	1	26			
138		28			
139		21			
140		18			
141		25			
142		12			
143	1	10			
144		10			
145	1	12			
146					
147					
148					
149					
150					
151					
152					
153					
154	1				
155					
156					
157					
158	1				
159					
160					
161					
162					
163					
164					
165	1				
166					
167					
168					
169					
170					
171					
172					
173					
174					
175					
176					
177					
178					
179					
指 定					
計	158	2,092	113	75	49
構成比 (%)	6.4	84.1	4.5	3.0	2.0

号 給	研 究 職					医 療 職 (一)			
	1 級	2 級	3 級	4 級	5 級	1 級	2 級	3 級	4 級
1									
2									
3									
4									
5									
6									
7									
8									
9									
10									
11									
12									
13						3			
14									
15							1		
16									
17						1			
18			1						
19							4		
20			1						
21						1	1		
22			1						
23			1				2		
24			1						
25	7		1			2			
26			2				1		
27			1				2		
28									
29	2	2				3			
30									
31		5					1		
32			1						
33	9	1	1						
34			2						
35	1	7							
36			1						
37	8	1							
38									
39		1							
40	1	1							
41	4		1						
42									
43	1								
44		1							
45	2		1						
46		1	1						
47	1		3					1	1
48		1							
49	1								1
50	1		2						
51	6							1	1
52			1						
53	2		1	2					
54			2						
55			1						
56			1						
57		1	1	7					1
58			2						
59									
60		1	1					1	
61				1				1	
62			1						
63									
64									
65			2						
66			1						
67			1						
68			1	1					
69									
70									
71			1					1	
72									
73			1						
74									
75									

(注) 各給料表の構成比の計は、四捨五入の関係で必ずしも100%にはならない。

号 給	研 究 職					医 療 職 (一)			
	1 級	2 級	3 級	4 級	5 級	1 級	2 級	3 級	4 級
76									
77	1		1					1	
78									
79								1	
80									
81			2						
82									
83									
84								1	
85									
86		1	1						
87									
88			2						
89								1	
90			1						
91									
92			3						
93									
94									
95			2						
96			1						
97			2						
98			2						
99			2						
100									
101			5						
102									
103			1						
104			2						
105			20						
106									
107									
108									
109									
110									
111									
112									
113									
114									
115									
116									
117									
118									
119									
120									
121									
122									
123									
124									
125									
126									
127									
128									
129									
130									
131									
132									
133									
134									
135									
136									
137									
138									
139									
140									
141									
142									
143									
144									
145									
146									
147									
148									
149									
150									
計	47	24	87	11	0.0	10	12	9	4
構成比 (%)	27.8	14.2	51.5	6.5	0.0	28.6	34.3	25.7	11.4

号 給	医 療 職 (二)						
	1 級	2 級	3 級	4 級	5 級	6 級	7 級
1							
2							
3							
4							
5		3	1				
6							
7				5			
8							
9		1	1				
10							
11				5			
12				1			
13				1			
14							
15		1	1				
16							
17		1					
18							
19		3	2				
20							
21				5			
22							
23		1	5		1		
24							
25				2			
26							
27							1
28							3
29				1			
30				9			3
31							1
32				1		3	1
33							
34				9	1		
35							
36					4		
37					1		
38					4	1	
39				1		1	
40				2	10	1	
41				1		1	
42				2		2	
43							
44				3	5	2	
45					1	1	
46				4	3	1	
47					1		
48				1	2	1	
49				1		3	1
50					2	1	
51							4
52				1		1	2
53							1
54							
55							
56				1	1	1	
57							
58				1	1	2	2
59					1		2
60						3	
61						4	2
62							
63						1	
64						2	
65							
66							
67						1	
68				1			
69						1	
70					1	1	
71				2		3	
72						2	
73						1	
74							
75							

(注) 各給料表の構成比の計は、四捨五入の関係で必ずしも100%にはならない。

号 給	医 療 職 (二)						
	1 級	2 級	3 級	4 級	5 級	6 級	7 級
76			1				
77			1			1	
78							
79						1	
80							
81						2	
82				1		1	
83						1	
84			1			2	
85							
86						1	
87							
88						1	
89						1	
90							
91							
92						1	
93						9	
94							
95							
96							
97							
98							
99							
100			1				
101							
102			1				
103							
104							
105							
106							
107							
108							
109							
110							
111							
112			1				
113							
114							
115							
116							
117							
118							
119							
120							
121							
122							
123							
124							
125							
126							
127							
128							
129							
130							
131							
132							
133							
134							
135							
136							
137							
138							
139							
140							
141							
142							
143							
144							
145							
146							
147							
148							
149							
150							
計		10	76	39	63	14	9
構成比 (%)	0.0	4.7	36.0	18.5	29.9	6.6	4.3

号 給	医 療 職 (三)					
	1 級	2 級	3 級	4 級	5 級	6 級
1						
2						
3						
4						
5						
6						
7						
8						
9			1			
10						
11						
12						
13			2			
14						
15		6	1			
16						
17			5			
18						
19		6				
20			1			
21			4			
22						
23		1	1			
24						
25			4			
26						
27		3	1			
28			2			
29			5			
30			1			
31		1				
32			2			
33						
34			1	1		
35		2	1			
36			2			
37						
38			2	2		
39						
40			3			
41			1			
42				3		
43				1		
44			1	3		
45				1		
46			2			
47				1	1	2
48			2			2
49				1	1	
50			1	2		
51						
52				3		
53					1	
54				1		
55						
56			1	2		
57				1		
58				3		
59				3		
60					1	
61						
62			1	2		
63				1		
64				1	1	
65						
66					2	
67			1			
68						
69				1	2	
70						
71			1	1		
72						
73					1	
74						
75					1	
76				1		
77				1		
78				2		
79				1		
80						
81						
82						
83					2	
84						
85				1		
86						
87				1		
88						
89						
90						

(注) 各給料表の構成比の計は、四捨五入の関係で必ずしも100%にはならない。

号 給	医 療 職 (三)					
	1 級	2 級	3 級	4 級	5 級	6 級
91					2	
92					2	
93					2	
94				1	1	
95				1		
96					1	
97					2	
98						
99						
100						
101						
102						
103						
104				1		
105				1		
106						
107						
108						
109						
110						
111						
112						
113				3		
114						
115						
116						
117						
118						
119						
120						
121						
122						
123						
124						
125						
126						
127						
128						
129						
130						
131						
132						
133						
134						
135						
136						
137						
138						
139						
140						
141						
142						
143						
144						
145						
146						
147						
148						
149						
150						
151						
152						
153						
154						
155						
156						
157						
158						
159						
160						
161						
162						
163						
164						
165						
166						
167						
168						
169						
170						
171						
172						
173						
174						
175						
176						
177						
178						
179						
180						
計		19	50	48	23	4
構成比 (%)	0.0	13.2	34.7	33.3	16.0	2.8

号 給	市町村立学校教育職					市町村立学校栄養職						
	1 級	2 級	特 2 級	3 級	4 級	1 級	2 級	3 級	4 級	5 級	6 級	7 級
1												
2												
3												
4												
5												
6												
7		1										
8												
9												
10												
11												
12												
13		110										
14												
15												
16												
17		144										
18		1										
19		2										
20		6			1							
21		122										
22		1			7							
23		3			8							
24		1			15							
25		153			22							
26					17							
27		4			62							
28		3			10							
29		130			22							
30		1			9							
31		2			16							
32		1			4							
33		134			9							
34		1			2							
35		7			2							
36		3			3							
37		105	1		4							
38		1			4							
39		38			1							
40		1			5							
41		77			90							
42		3										
43		29										
44												
45		79										
46												
47		32										
48		1										
49		77										
50												
51		38										
52		3										
53		61		1								
54		6										
55		58	2									
56		6										
57		59	1	1								
58		5										
59		41			1							
60		1			2							
61		44	2									
62		5										
63		57	2	1								
64		3										
65		50	4	2								
66		1			2							
67		81	2	7								
68		2	1	5								
69		29	7	2								
70		4	2	2								
71		44	3	7								
72		3		3								
73		32	4	9								
74		3	2	4								
75		57	6	3								
76		1	1	11								
77		25	6	5								
78		6	1	39								

(注) 各給料表の構成比の計は、四捨五入の関係で必ずしも100%にはならない。

号 給	市町村立学校教育職					市町村立学校栄養職						
	1級	2級	特2級	3級	4級	1級	2級	3級	4級	5級	6級	7級
79		49	6	8								
80		5	1	19								
81		27	6	11								
82		4	1	32								
83		53	4	3								
84		6	2	16								
85		29	10	5								
86		6	4	38								
87		55	6	4								
88		6	6	20								
89		26	2	5								
90		11	4	17								
91		63	3	3								
92		3	5	12								
93		31	2	71								
94		9	3									
95		55	2									
96			1									
97		33	5									
98		9	7									
99		46	4									
100		4	7									
101		33	3									
102		16	2									
103		62										
104		7	2									
105		33	1									
106		12	4									
107		67	5									
108		10	4									
109		29	1									
110		13	1									
111		49	1									
112		7	4									
113		35										
114		16	7									
115		48	5									
116		18	4									
117		25	8									
118		23										
119		23										
120		20										
121		16										
122		23										
123		20										
124		16										
125		16										
126		21										
127		17										
128		12										
129		14										
130		29										
131		11										
132		15										
133		10										
134		24										
135		14										
136		18										
137		24										
138		28										
139		30										
140		24										
141		31										
142		37										
143		42										
144		46										
145		44										
146		57										
147		67										
148		70										
149		82										
150		78										
151		63										
152		67										
153		61										
154		39										
155		37										
156		37										
157		64										
計		4,378	190	371	313					x		
構成比 (%)	0.0	83.4	3.6	7.1	6.0	0.0	0.0	0.0	0.0	100.0	0.0	0.0

号 給	市 町 村 立 学 校 事 務 職								
	1 級	2 級	3 級	4 級	5 級	6 級	7 級	8 級	9 級
1									
2									
3									
4									
5	3	5	2						
6									
7									
8									
9	5	9							
10			1						
11		3	4						
12	1								
13	8	1	1						
14									
15		1							
16			1						
17	3	3	1						
18									
19		2	1						
20			1						
21	3	3	2						
22	1		2						
23									
24			2						
25	3								
26			1						
27	1								
28			1						
29	2	1							
30			1						
31	3								
32	1		1						
33	8								
34									
35	1								
36	1								
37				1					
38									
39				1					
40			1						
41			1						
42									
43									
44									
45	1			1					
46			1						
47									
48			1	1					
49									
50									
51				2					
52									
53			1						
54						1			
55				1		2			
56			1	2		1			
57									
58									
59				2					
60			1	1					
61	1								
62				1					
63				1					
64				1					
65				1					
66				1					
67				1					
68			1						
69	1			2					
70				1					
71				1					
72				2					
73				1					
74				1					
75				1					

(注) 各給料表の構成比の計は、四捨五入の関係で必ずしも100%にはならない。

号 給	市 町 村 立 学 校 事 務 職								
	1 級	2 級	3 級	4 級	5 級	6 級	7 級	8 級	9 級
76			2	1					
77	3				1				
78									
79				1					
80				2					
81			1	3					
82				1					
83				2					
84				1					
85				1	1				
86					1				
87				1					
88				1	1				
89				2					
90				2					
91				1	2				
92				3	1				
93					1				
94				5					
95			1	5					
96				2					
97				3					
98				2					
99				2					
100				3					
101				17					
102									
103									
104									
105									
106									
107									
108									
109									
110									
111									
112									
113									
114									
115									
116									
117									
118									
119									
120									
121									
122									
123									
124									
125									
126									
127									
128									
129									
130									
131									
132									
133									
134									
135									
136									
137									
138									
139									
140									
141									
142									
143									
144									
145									
146									
147									
148									
149									
150									
計	50	28	34	88	8	4			
構成比 (%)	23.6	13.2	16.0	41.5	3.8	1.9	0.0	0.0	0.0

第6表 職員の給料表別、年齢別人員

給料表	行政職	公安職	教育職	研究職	医療職 (一)
歳	人	人	人	人	人
18	20	13			
19	22	25			
20	25	21			
21	28	34	3		
22	90	49	15	5	
23	89	46	22	4	
24	109	58	27	6	
25	106	50	20	8	
26	90	61	32	4	2
27	90	50	34	5	2
28	86	46	52	8	2
29	103	64	46	3	3
30	99	60	43	5	1
31	86	54	51	6	1
32	96	58	39	4	5
33	78	64	31	5	4
34	90	63	61	3	
35	93	72	49		
36	87	60	67	6	2
37	85	68	57	1	
38	90	63	45	3	
39	77	54	57	5	
40	90	51	48		
41	79	53	59	4	1
42	77	58	62	1	
43	75	55	52	5	1
44	85	67	72	4	
45	99	64	76	6	
46	103	43	86	4	
47	105	51	104	4	1
48	103	36	128	2	
49	105	51	85	4	2
50	106	47	127	5	
51	140	45	112	4	
52	126	19	112	6	1
53	132	28	94	4	
54	141	29	117	3	
55	144	28	85	6	1
56	129	17	80	8	
57	109	24	83	8	
58	98	34	80	6	
59	116	33	74	4	
60歳以上					6
計	3,901	1,966	2,487	169	35

医療職 (二)	医療職 (三)	市町村立 学校教育職	市町村立 学校事務職等	全職員
人	人	人	人	人
			3	36
			3	50
			7	53
			5	70
		105	5	269
2	4	136	3	306
2	7	127	14	350
2		157	6	349
2	3	135	6	335
8	2	126	8	325
4	3	133	2	336
1	6	109	4	339
4	6	106	2	326
5	6	106	5	320
12	6	114	5	339
6	8	90	2	288
7	2	97	2	325
8	5	98	5	330
6	3	102	2	335
7	3	87	1	309
9	5	84		299
10	3	79	4	289
7	5	99	3	303
6	3	92	2	299
9	6	102	2	317
1	8	100	4	301
3	1	121		353
6	5	128	1	385
6	2	136	3	383
4	8	122	4	403
7	5	143	3	427
5	3	167	7	429
7	2	155	7	456
4	1	175	9	490
5		171	6	446
4	2	189	12	465
5	2	196	12	505
10	5	217	12	508
6	5	261	7	513
8	2	226	8	468
4	2	210	9	443
9	5	251	8	500
				6
211	144	5, 252	213	14, 378

(参考) 職員の年齢構成及び平均給与月額・平均年齢の推移

年齢構成

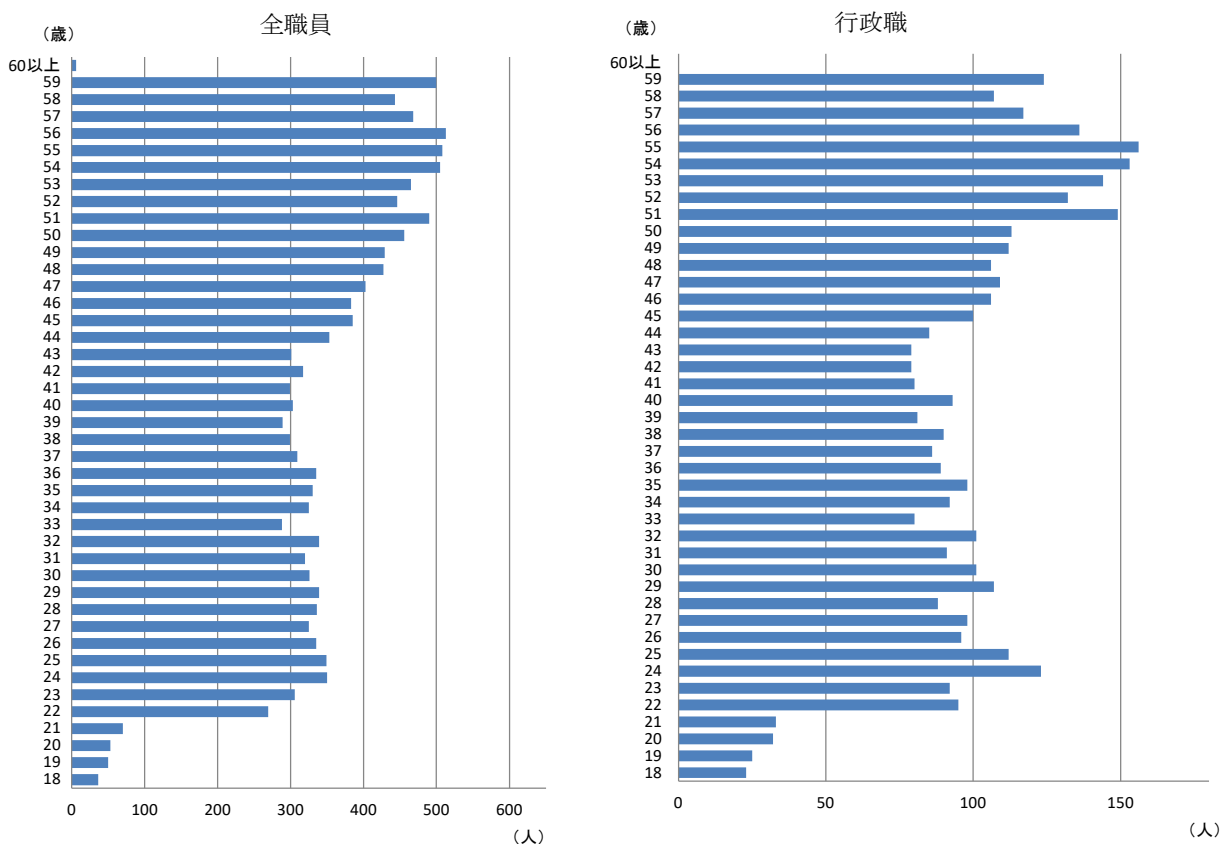

平均給与月額・平均年齢の推移 (行政職)

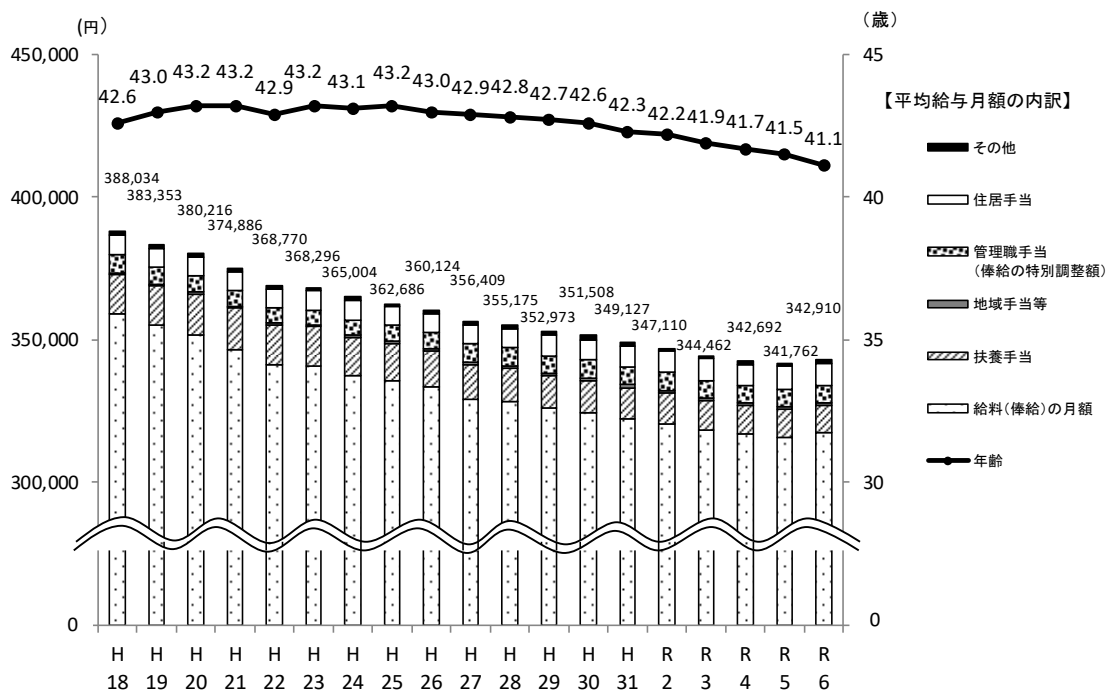

備考 平成18年に給与構造改革、平成27年に給与制度の総合的見直しを実施

2 民間給与関係資料

令和6年職種別民間給与実態調査の概要

今回の報告の基礎となった本人事委員会の職種別民間給与実態調査の概要は、次のとおりである。

1 調査の目的

この調査は、県職員の給与を検討するため、令和6年4月現在における民間給与の実態を調査したものである。

2 調査の内容等

(1) 調査期間

令和6年4月22日～6月14日

(2) 調査の内容

- ・ 本年4月分の個々の従業員に支払われた給与月額、初任給の状況
- ・ 昨年8月から本年7月までの特別給の支給実績
- ・ 民間企業における給与改定の状況等

なお、調査結果については別表のとおりである。

3 調査機関

本人事委員会、人事院、神奈川県人事委員会、愛知県人事委員会、兵庫県人事委員会、広島県人事委員会、長崎県人事委員会、熊本県人事委員会、特別区人事委員会、川崎市人事委員会、岡山市人事委員会、福岡市人事委員会、熊本市人事委員会

4 調査の範囲等

(1) 調査対象事業所（母集団事業所）

- ① 全産業の企業規模50人以上で、かつ、事業所規模50人以上の県内の民間事業所
376事業所
- ② 調査対象職種
76種（行政職相当職種22種、その他の職種54種）

(2) 標本事業所の抽出

上記4の(1)に記載した事業所を組織、規模、産業により10層に層化し、これらの層から140事業所を無作為に抽出し調査を行った。

調査が完了した事業所は、第7表のとおりである。

(3) 集計

- ① 初任給関係
調査実人員 455人（行政職に相当する調査実人員 429人）
- ② 初任給関係以外
総計及び平均の算出に際しては、母集団に復元して行った。

	全職種	行政職相当職種
調査実人員	3,748人	3,425人
調査職種該当者（母集団）の推定数	18,652人	11,235人

第7表 産業別、企業規模別調査事業所数

産 業	企業規模			
	規模計	500人以上	100人以上 500人未満	50人以上 100人未満
産業計	事業所 127	事業所 31	事業所 67	事業所 29
農業、林業、漁業	0	0	0	0
鉱業、採石業、 砂利採取業、建設業	15	3	6	6
製造業	49	12	29	8
電気・ガス・熱供給・水道業、 情報通信業、運輸業、郵便業	26	5	14	7
卸売業、小売業	5	2	1	2
金融業、保険業、 不動産業、物品賃貸業	2	1	0	1
教育、学習支援業、 医療、福祉、サービス業	30	8	17	5

- (注) 1 上記調査事業所のほか、企業規模、事業所規模が調査対象となる規模を下回っていたため調査対象外であることが判明した事業所が4所、調査不能の事業所が9所あった。
- 2 調査対象事業所140所から企業規模、事業所規模が調査対象外であることが判明した事業所4所を除いた136所に占める調査完了事業所127所の割合(調査完了率)は、93.4%である。
- 3 「サービス業」に含まれる産業は、日本標準産業大分類の「学術研究、専門・技術サービス業」、「宿泊業、飲食サービス業」、「生活関連サービス業、娯楽業」、「複合サービス事業」及び「サービス業(他に分類されないもの)」(宗教及び外国公務に分類されるものを除く。)である。

第8表 職種別、学歴別、企業規模別初任給

職 種		学 歴	企業規模計	500人以上	100人以上 500人未満	50人以上 100人未満
			円	円	円	円
事 務 ・ 技 術 関 係	新卒事務員	大学院卒	* 213,429	—	x	x
		大学卒	205,087	* 207,377	* 194,077	* 196,029
		短大卒	* 196,410	* 202,768	* 175,472	* 176,805
		高校卒	171,233	* 173,857	* 164,532	* 169,703
	新卒技術者	大学院卒	* 272,821	* 287,037	* 226,230	—
		大学卒	220,733	* 226,247	* 213,067	* 203,746
		短大卒	198,462	* 202,738	* 188,227	—
		高校卒	170,307	* 172,902	167,712	* 170,420
	新卒事務員 ・ 技術者計	大学院卒	269,845	* 287,037	* 226,316	x
		大学卒	210,233	* 212,508	204,624	* 198,673
		短大卒	197,754	* 202,749	185,278	* 176,805
		高校卒	170,695	173,394	166,829	170,121
そ の 他	新卒船員	海上技術 学校卒				
	新卒大学助教	大学卒				
	新卒高等学校教諭	大学卒				
	新卒研究員	大学卒				
	新卒研究補助員	短大卒				
		高校卒				
	準新卒医師	大学卒	x		x	
	準新卒薬剤師	大学卒				
	準新卒放射線技師	養成所卒				
	新卒栄養士	短大卒	* 189,847	x	x	
準新卒看護師	養成所卒	* 205,033	* 205,033			
準新卒准看護師	養成所卒					

- (注) 1 金額は、基本給のほか事業所の従業員に一律に支給される給与を含めた額（採用のある事業所の平均）であり、時間外手当、家族手当、通勤手当等、特定の者にのみ支給される給与は除いている。
- 2 「準新卒」とは、令和5年度中に資格免許を取得し、令和6年4月までの間に採用された場合をいう。なお、医師については、令和3年3月又は令和4年3月に大学卒業後、免許を取得し、2年間の臨床研修を修了した後、令和6年4月までの間に採用された者（令和5年4月採用者を除く）に限っている。
- 3 「x」は、調査事業所が1事業所の場合である。
- 4 「*」は、調査事業所が10事業所以下であることを示す。

第9表 企業規模別、職種別、学歴別給与額等

その1 給与比較の対象職種 1 規模計

職 種 名	調 査 実人員	平 均 年 齢	令和6年4月分平均支給額			備 考	
			きまって 支給する 給与 ①	うち時間 外手当②	(①-②)		
							円
事 務 ・ 技 術 関 係 職	支 店 長	2	51.2	618,779		618,779	・ 構成員50人以上の支店 (社)の長 (取締役兼任者を除く。)
	大学卒	x	x	x	x	x	
	短大卒	x	x	x	x	x	
	高校卒 中学卒						
工 場 長	2	55.5	506,969			506,969	・ 構成員50人以上の工場 の長 (取締役兼任者を除く。)
	大学卒	2	55.5	506,969		506,969	
	短大卒						
	高校卒 中学卒						
事 務 部 長	74	53.4	529,967	278		529,689	・ 2課以上又は構成員20 人以上の部の長 ・ 職能資格等が上記部の長 と同等と認められる部の 長及び部長級専門職 (取締役兼任者を除く。)
	大学卒	49	53.2	552,736	103	552,633	
	短大卒	8	53.2	468,027	1,291	466,736	
	高校卒 中学卒	16 x	54.5 x	489,004 x	323 x	488,681 x	
技 術 部 長	50	52.9	527,428	2,028		525,400	・ 2課以上又は構成員20 人以上の部の長 ・ 職能資格等が上記部の長 と同等と認められる部の 長及び部長級専門職 (取締役兼任者を除く。)
	大学卒	24	51.0	567,931	433	567,498	
	短大卒	4	53.9	433,809		433,809	
	高校卒 中学卒	22	54.7	501,289	4,110	497,179	
事 務 部 次 長	22	52.3	533,107			533,107	・ 前記部長に事故等のある ときの職務代行者 ・ 職能資格等が上記部の次 長と同等と認められる部 の次長及び部次長級専門 職 ・ 中間職 (部長一課長間)
	大学卒	16	51.7	561,286		561,286	
	短大卒	x	x	x	x	x	
	高校卒 中学卒	5	53.5	429,588		429,588	
技 術 部 次 長	10	50.5	484,685	17,657		467,028	・ 2課以上又は構成員10 人以上の課の長 ・ 職能資格等が上記課の長 と同等と認められる課の 長及び課長級専門職
	大学卒	5	51.1	494,187	8,656	485,531	
	短大卒	x	x	x	x	x	
	高校卒 中学卒	4	51.1	488,232	30,904	457,328	
事 務 課 長	89	50.4	476,148	5,894		470,254	・ 2係以上又は構成員10 人以上の課の長 ・ 職能資格等が上記課の長 と同等と認められる課の 長及び課長級専門職
	大学卒	40	48.5	489,642	8,051	481,591	
	短大卒	9	53.5	510,192		510,192	
	高校卒 中学卒	40	51.7	455,250	5,039	450,211	
技 術 課 長	141	48.7	549,057	3,638		545,419	・ 2係以上又は構成員10 人以上の課の長 ・ 職能資格等が上記課の長 と同等と認められる課の 長及び課長級専門職
	大学卒	80	45.9	577,556	3,763	573,793	
	短大卒	12	54.2	534,816	799	534,017	
	高校卒 中学卒	49	52.4	500,241	4,148	496,093	

(注) 「x」は、調査実人員が1人の場合である。(以下本表において同じ。)

職 種 名	調 査 実人員	平 均 年 齢	令和6年4月分平均支給額			備 考			
			きまって 支給する 給与 ①	うち時間 外手当②	(①-②)				
							円	円	円
事 務	事務課長代理	43	49.2	449,637	13,187	436,450	<ul style="list-style-type: none"> ・前記課長に事故等のあるときの職務代行者 ・課長に直属し部下に係長等の役職者を有する者 ・課長に直属し部下4人以上を有する者 ・職能資格等が上記課長代理と同等と認められる課長代理及び課長代理級専門職 ・中間職（課長一係長間） 		
	大学卒	11	47.2	490,361	19,030	471,331			
	短大卒	6	49.4	452,439		452,439			
	高校卒	9	49.8	433,673	14,670	419,003			
	中学卒	17	51.0	411,723	9,910	401,813			
	技術課長代理	12	47.7	456,427	51,518	404,909			
	大学卒	7	47.7	458,132	64,924	393,208			
	短大卒	3	47.8	506,229	41,193	465,036			
	高校卒	2	47.6	361,204	16,613	344,591			
	中学卒								
	技 術	事務係長	288	44.7	374,524	36,614		337,910	<ul style="list-style-type: none"> ・係の長及び係長級専門職
		大学卒	123	42.7	392,935	35,824		357,111	
短大卒		30	46.7	369,845	32,867	336,978			
高校卒		121	46.8	353,729	40,311	313,418			
中学卒		14	47.8	307,501	11,519	295,982			
技術係長		192	46.4	437,209	65,032	372,177			
大学卒		69	43.9	445,508	71,096	374,412			
短大卒		12	44.3	447,895	49,622	398,273			
高校卒		106	48.4	433,442	63,431	370,011			
中学卒		5	42.0	355,597	54,963	300,634			
関 係		事務主任	87	40.5	282,120	18,039	264,081	<ul style="list-style-type: none"> ・係長等のいる事業所における主任 ・係長等のいない事業所における主任のうち、課長代理以上に直属し、部下を有する者 ・係長等のいない事業所において、職能資格等が上記主任と同等と認められる主任 ・中間職（係長一係員間） 	
		大学卒	25	35.0	270,589	7,424	263,165		
	短大卒	21	42.5	279,182	15,965	263,217			
	高校卒	38	43.1	292,572	25,506	267,066			
	中学卒	3	34.3	254,593	28,458	226,135			
	技術主任	102	43.2	382,120	61,173	320,947			
	大学卒	4	33.0	283,780	19,074	264,706			
	短大卒	8	43.0	397,496	80,394	317,102			
	高校卒	88	43.8	386,806	60,752	326,054			
	中学卒	2	36.6	304,172	78,102	226,070			
	職 種	事務係員	1,104	37.1	281,977	26,009	255,968		
		大学卒	449	34.1	303,509	30,142	273,367		
短大卒		115	39.4	262,833	23,031	239,802			
高校卒		538	39.6	265,080	22,577	242,503			
中学卒		2	41.2	236,540	28,473	208,067			
技術係員		966	35.6	362,576	50,044	312,532			
大学卒		327	34.3	333,020	44,917	288,103			
短大卒		91	35.9	363,205	47,866	315,339			
高校卒		546	36.0	375,220	52,588	322,632			
中学卒		2	51.5	342,886	12,791	330,095			

2 規模500人以上（企業規模500人以上で、かつ、事業所規模50人以上の事業所）

職 種 名	調 査 実人員	平 均 年 齢	令和6年4月分平均支給額			対 応 級	
			きまって 支給する 給与 ①	うち時間 外手当②	(①-②)		
							円
支 店 長	2	51.2	618,779		618,779	行政職9級	
	大学卒	x	x	x	x		x
	短大卒	x	x	x	x		x
	高校卒 中学卒						
工 場 長							
	大学卒						
	短大卒						
	高校卒 中学卒						
事 務 部 長	24	54.4	560,752	24	560,728	同 上	
	大学卒	16	54.9	581,459			581,459
	短大卒	4	52.9	480,771			480,771
	高校卒 中学卒	4	54.0	552,824	138		552,686
技 術 部 長	8	52.8	575,947		575,947	同 上	
	大学卒	5	52.4	584,997			584,997
	短大卒						
	高校卒 中学卒	3	53.4	562,283			562,283
事 務 部 次 長	9	52.6	572,039		572,039	同 上	
	大学卒	8	52.3	594,652			594,652
	高校卒 中学卒	x	x	x	x		x
	技術部次長	x	x	x	x		x
技 術 部 次 長	x	x	x	x	x	同 上	
	大学卒	x	x	x	x		x
	短大卒						
	高校卒 中学卒						
事 務 課 長	43	50.9	582,972	309	582,663	行政職7級、8級	
	大学卒	18	48.2	631,258	5		631,253
	短大卒	4	54.8	672,544			672,544
	高校卒 中学卒	21	52.4	531,715	593		531,122
技 術 課 長	81	47.5	618,698	3,109	615,589	行政職7級、8級	
	大学卒	55	45.1	628,224	2,968		625,256
	短大卒	7	52.2	604,705	1,280		603,425
	高校卒 中学卒	19	53.4	593,909	4,230		589,679

職 種 名		調 査 実人員	平 均 年 齢	令和6年4月分平均支給額			対 応 級
				きまっ て 支給す る 給与 ①	うち時間 外手当②	(①-②)	
事 務	事務課長代理	13	49.9	567,923	9,104	558,819	行政職5級、6級
	大学卒	5	48.9	573,890	1,230	572,660	
	短大卒	2	49.3	503,107		503,107	
	高校卒	3	55.7	627,835		627,835	
	中学卒	3	46.3	550,451	40,045	510,406	
	技術課長代理	2	58.0	674,702		674,702	
	大学卒	x	x	x	x	x	
	短大卒	x	x	x	x	x	
	高校卒						
	中学卒						
技 術	事務係長	100	45.1	428,947	47,839	381,108	行政職3級、4級
	大学卒	49	43.4	434,396	41,738	392,658	
	短大卒	13	50.5	429,474	39,429	390,045	
	高校卒	38	47.2	415,866	65,354	350,512	
	中学卒						
	技術係長	70	47.3	520,661	84,479	436,182	
	大学卒	24	46.6	553,156	95,012	458,144	
	短大卒	4	42.0	581,309	52,491	528,818	
	高校卒	42	48.4	494,116	82,336	411,780	
	中学卒						
関 係 職 種	事務主任	17	43.5	323,822	23,685	300,137	行政職2級 (一部は3級、4級)
	大学卒	3	34.3	278,515	4,148	274,367	
	短大卒	5	45.5	341,216	15,792	325,424	
	高校卒	9	46.7	334,830	38,299	296,531	
	中学卒						
	技術主任	17	47.9	587,088	107,638	479,450	
	大学卒						
	短大卒	2	52.0	454,705	86,850	367,855	
	高校卒	15	47.3	604,739	110,410	494,329	
	中学卒						
種	事務係員	339	35.1	305,004	34,513	270,491	行政職1級
	大学卒	150	32.2	322,877	35,266	287,611	
	短大卒	43	40.0	276,440	29,209	247,231	
	高校卒	146	37.3	291,556	35,189	256,367	
	中学卒						
	技術係員	379	34.7	392,611	56,660	335,951	
	大学卒	115	31.7	341,296	46,958	294,338	
短大卒	32	36.9	406,704	48,189	358,515		
高校卒	232	35.3	406,171	60,343	345,828		
中学卒							

3 規模100人以上500人未満（企業規模100人以上500人未満で、かつ、事業所規模50人以上の事業所）

職 種 名	調 査 実人員	平 均 年 齢	令和6年4月分平均支給額			対 応 級	
			きまって 支給する 給与 ①	うち時間 外手当②	(①-②)		
							円
事 務	支 店 長	人	歳	円	円	円	行政職7級、8級
	大学卒						
	短大卒						
	高校卒 中学卒						
技 術	工 場 長	2	55.5	506,969		506,969	同 上
	大学卒	2	55.5	506,969		506,969	
	短大卒						
	高校卒 中学卒						
関 係 職	事 務 部 長	40	53.4	504,604	446	504,158	同 上
	大学卒	25	52.9	535,220	2	535,218	
	短大卒	4	53.7	449,987	3,119	446,868	
	高校卒	10	54.8	447,229	517	446,712	
	中学卒	x	x	x	x	x	
	技 術 部 長	32	52.3	541,676	366	541,310	
	大学卒	17	51.0	577,826	667	577,159	
	短大卒	3	53.0	415,776		415,776	
	高校卒	12	54.1	523,195	15	523,180	
	中学卒						
事 務	事 務 部 次 長	10	50.7	505,497		505,497	同 上
	大学卒	6	49.5	532,202		532,202	
	短大卒						
	高校卒	4	52.8	463,725		463,725	
	中学卒						
	技 術 部 次 長	6	50.2	503,890	7,270	496,620	
技 術	大学卒	4	52.2	503,378	11,136	492,242	同 上
	短大卒	x	x	x	x	x	
	高校卒	x	x	x	x	x	
	中学卒						
	事 務 課 長	30	50.0	383,318	14,274	369,044	
	大学卒	14	47.9	366,872	17,434	349,438	
短大卒	2	55.0	401,900		401,900		
高校卒	14	51.5	397,479	13,169	384,310		
中学卒							
種	技 術 課 長	46	49.6	419,968	3,570	416,398	行政職5級、6級
	大学卒	22	47.9	427,342	7,215	420,127	
	短大卒	3	55.0	370,250		370,250	
	高校卒	21	50.7	419,441	166	419,275	
中学卒							

職 種 名		調 査 実人員	平 均 年 齢	令和6年4月分平均支給額			対 応 級
				きまっ て 支給す る 給与 ①	うち時間 外手当②	(①-②)	
事 務	事務課長代理	人 6	歳 47.7	円 363,665	円 19,959	円 343,706	行政職4級
	大学卒	6	47.7	363,665	19,959	343,706	
	短大卒						
	高校卒						
	中学卒						
	技術課長代理	10	45.3	404,436	63,789	340,647	
	大学卒	6	45.7	413,971	77,607	336,364	
	短大卒	2	41.9	414,688	64,913	349,775	
	高校卒	2	47.6	361,204	16,613	344,591	
	中学卒						
技 術	事務係長	116	44.7	315,604	25,809	289,795	行政職3級
	大学卒	40	41.7	306,496	16,921	289,575	
	短大卒	11	41.5	309,705	32,648	277,057	
	高校卒	64	47.1	321,940	28,989	292,951	
	中学卒	x	x	x	x	x	
	技術係長	81	42.3	357,260	45,552	311,708	
	大学卒	35	39.2	358,585	54,376	304,209	
	短大卒	5	39.6	297,754	39,394	258,360	
	高校卒	36	46.1	365,114	35,748	329,366	
	中学卒	5	42.0	355,597	54,963	300,634	
関 係	事務主任	35	41.0	273,989	17,656	256,333	行政職2級 (一部は3級)
	大学卒	10	37.9	257,752	5,884	251,868	
	短大卒	4	47.1	287,927	17,560	270,367	
	高校卒	20	41.4	279,237	21,084	258,153	
	中学卒	x	x	x	x	x	
	技術主任	53	39.4	301,087	34,455	266,632	
	大学卒	4	33.0	283,780	19,074	264,706	
	短大卒	2	31.4	258,509	8,186	250,323	
	高校卒	46	40.5	305,516	36,445	269,071	
	中学卒	x	x	x	x	x	
職 種	事務係員	574	39.6	270,842	22,613	248,229	行政職1級
	大学卒	197	36.6	295,300	29,966	265,334	
	短大卒	49	41.1	255,865	17,684	238,181	
	高校卒	326	41.4	256,974	18,432	238,542	
	中学卒	2	41.2	236,540	28,473	208,067	
	技術係員	481	37.8	319,843	41,644	278,199	
	大学卒	180	36.9	329,214	44,731	284,483	
	短大卒	47	35.8	314,363	49,877	264,486	
	高校卒	252	38.8	313,293	37,999	275,294	
	中学卒	2	51.5	342,886	12,791	330,095	

4 規模100人未満（企業規模50人以上100人未満で、かつ、事業所規模50人以上の事業所）

職 種 名	調 査 実人員	平 均 年 齢	令和6年4月分平均支給額			対 応 級	
			きまって 支給する 給与 ①	うち時間 外手当②	(①-②)		
							円
支 店 長		人	歳				行政職6級、7級
	大学卒						
短大卒							
高校卒							
中学卒							
工 場 長							
大学卒							
短大卒							
高校卒							
中学卒							
事 務 部 長		10	50.6	522,454	467	521,987	同 上
	大学卒	8	49.8	527,621	584	527,037	
	短大卒						
	高校卒	2	54.0	501,786		501,786	
技 術 部 長		10	54.3	449,560	7,932	441,628	同 上
	大学卒	2	47.0	456,501		456,501	
	短大卒	x	x	x	x	x	
	高校卒	7	56.1	443,229	11,331	431,898	
事 務 部 次 長		3	55.3	460,561		460,561	同 上
	大学卒	2	53.5	460,792		460,792	
	短大卒	x	x	x	x	x	
	高校卒						
技 術 部 次 長		3	52.0	460,949	39,347	421,602	同 上
	大学卒						
	短大卒						
	高校卒	3	52.0	460,949	39,347	421,602	
事 務 課 長		16	50.0	402,556	4,517	398,039	行政職5級
	大学卒	8	49.6	434,013	7,841	426,172	
	短大卒	3	51.7	438,257		438,257	
	高校卒	5	49.6	330,803	1,909	328,894	
技 術 課 長		14	54.0	436,990	7,243	429,747	行政職5級
	大学卒	3	51.0	402,752		402,752	
	短大卒	2	60.5	478,401		478,401	
	高校卒	9	53.6	439,201	11,267	427,934	
中 学 卒							

職 種 名		調 査 実人員	平 均 年 齢	令和6年4月分平均支給額			対 応 級
				きまって 支給する 給与 ①	うち時間 外手当②	(①-②)	
事 務 ・ 技 術 関 係 職 種	事務課長代理	24	49.3	406,512	13,212	393,300	行政職4級
	大学卒	6	46.3	444,261	28,854	415,407	
	短大卒	4	49.5	404,470		404,470	
	高校卒						
	中学卒	14	52.5	366,102		366,102	
	技術課長代理						
	大学卒						
	短大卒						
	高校卒						
	中学卒						
事 務 ・ 技 術 関 係 職 種	事務係長	72	43.9	348,014	29,200	318,814	行政職3級
	大学卒	34	42.1	372,032	38,765	333,267	
	短大卒	6	46.2	322,049	16,044	306,005	
	高校卒	19	45.3	323,309	23,874	299,435	
	中学卒	13	48.6	303,945		303,945	
	技術係長	41	50.6	403,202	58,363	344,839	
	大学卒	10	49.8	409,703	56,000	353,703	
	短大卒	3	54.7	399,747	57,713	342,034	
	高校卒	28	50.5	401,251	59,277	341,974	
	中学卒						
事 務 ・ 技 術 関 係 職 種	事務主任	35	38.3	265,731	15,194	250,537	行政職2級 (一部は3級)
	大学卒	12	33.1	276,863	9,897	266,966	
	短大卒	12	39.8	247,297	15,590	231,707	
	高校卒	9	42.7	277,809	21,691	256,118	
	中学卒	2	30.5	244,908		244,908	
	技術主任	32	45.7	388,066	73,106	314,960	
	大学卒						
	短大卒	4	43.3	422,551	103,750	318,801	
	高校卒	27	46.3	384,619	67,756	316,863	
	中学卒	x	x	x	x	x	
事 務 ・ 技 術 関 係 職 種	事務係員	191	35.1	262,046	16,857	245,189	行政職1級
	大学卒	102	33.6	282,168	21,263	260,905	
	短大卒	23	35.2	246,496	19,562	226,934	
	高校卒	66	37.9	232,006	8,045	223,961	
	中学卒						
	技術係員	106	32.0	276,677	25,223	251,454	
	大学卒	32	35.6	298,192	30,556	267,636	
	短大卒	12	28.6	278,660	36,316	242,344	
	高校卒	62	30.7	265,189	20,324	244,865	
	中学卒						

その2 給与比較の対象外職種
規模計

職 種 名	調 査 実人員	平 均 年 齢	令和6年4月分平均支給額			備 考
			きまって 支給する 給与 ①	うち時間 外手当②	(①-②)	
技能・ 労務 関係 職種 電 話 交 換 手 自家用乗用自動車運転手 守 衛 用 務 員	人 x	歳 x	円 x	円 x	円 x	・業務委託契約等に基づき、 他の事業所において業務 に従事している者を除く。 ・電話交換手については、見 習、外国語の電話交換手を 除く。
教育 関 係 職 種 大 学 学 部 長 大 学 教 授 大 学 准 教 授 大 学 講 師 大 学 助 教 大 学 助 手 高 等 学 校 校 長 高 等 学 校 教 頭 高 等 学 校 教 諭	6	62.5	683,196		683,196	
	18	56.6	575,357		575,357	
	16	49.5	484,398		484,398	
	12	41.9	413,192		413,192	
	20	49.8	293,520	10,324	283,196	
	4	39.0	273,547	19,946	253,601	
研究 関 係 職 種 研 究 所 長 研 究 部 (課) 長 研 究 室 (係) 長 主 任 研 究 員 研 究 員 研 究 補 助 員	4	39.0	273,547	19,946	253,601	・構成員50人以上の所の長 (取締役兼任者を除く。) ・2室(係)以上又は構成員7 人以上の部(課)の長 ・構成員3人以上の室(係)の長 ・下記研究員より上位の者 (研究所長の職名を有する者、 上記研究部(課)長及び研究室 (係)長を除く。)
	2	61.0	1,916,737	275,000	1,641,737	・部下に医師又は歯科医師5 人以上 ・上記病院長に事故等のある ときの職務代行者
	5	53.0	1,960,602	316,800	1,643,802	・部下に医師又は歯科医師1 人以上
	15	38.9	1,446,697	186,379	1,260,318	
	10	39.8	378,032	32,671	345,361	・部下に薬剤師2人以上
医 療 関 係 職 種 病 院 長 副 院 長 医 科 長 医 師 歯 科 医 師 薬 局 長 薬 剤 師 診 療 放 射 線 技 師 臨 床 検 査 技 師 栄 養 士 理 学 療 法 士 作 業 療 法 士 総 看 護 師 長 看 護 師 長 看 護 師 准 看 護 師	17	40.6	376,568	62,230	314,338	
	14	37.6	331,501	41,286	290,215	
	14	38.5	266,548	9,607	256,941	
	21	36.3	294,804	15,170	279,634	
	8	39.3	305,545	12,633	292,912	
	2	56.0	461,750	18,000	443,750	・部下に看護師長5人以上
	22	52.2	387,084	37,280	349,804	・部下に看護師又は准看護師 5人以上
95	41.1	355,203	57,700	297,503		
22	48.0	257,181	33,315	223,866		

第10表 民間における初任給の改定状況

学歴	項目 企業規模	新規学卒者の採用あり %	初任給の改定状況			新規学卒者の採用なし %
			増額 %	据置き %	減額 %	
大学卒	規模計	25.5	(67.7)	(32.3)	0.00	74.5
	500人以上	37.8	(100.0)	0.0	0.00	62.2
	100人以上500人未満	19.0	(55.6)	(44.4)	0.00	81.0
	50人以上100人未満	27.6	(37.5)	(62.5)	0.00	72.4
高校卒	規模計	31.5	(72.3)	(27.7)	0.00	68.5
	500人以上	31.3	(100.0)	0.0	0.00	68.7
	100人以上500人未満	30.4	(69.3)	(30.7)	0.00	69.6
	50人以上100人未満	34.5	(50.0)	(50.0)	0.00	65.5

(注) 1 新規学卒者の採用の有無は、企業全体として見た場合の採用状況について集計したものである。

2 ()内は、新規学卒者の採用がある事業所を100とした割合である。

第 1 1 表 家族手当の支給状況及び扶養家族の構成別支給月額

支 給 の 有 無		割 合
家族手当制度がある		86.8%
	配偶者に家族手当を支給する	75.4%
	子に家族手当を支給する	85.9%
家族手当制度がない		13.2%
扶養家族の 構成別支給月額	配 偶 者	12,014円
	配偶者と子1人	18,298円
	配偶者と子2人	24,478円
	子1人	12,913円
	子2人	23,290円
	子3人	33,726円

- (注) 1 「配偶者」、「配偶者と子1人」、「配偶者と子2人」の支給月額は、配偶者に家族手当を支給し、その支給につき配偶者の収入による制限がある事業所について算出した。
- 2 「子1人」、「子2人」、「子3人」の支給月額は、配偶者に家族手当を支給せず、子に家族手当を支給する事業所について算出した。

第 1 2 表 配偶者に対する家族手当の見直し予定の状況

見 直 し 予 定 の 状 況	割 合
配偶者に対する家族手当を見直す予定又は見直すことについて検討中	8.2%
税制及び社会保障の見直しの動向、他の民間企業の見直しの動向、公務員の見直しの動向等によっては、見直すことを検討	5.0%
配偶者に対する家族手当を見直す予定はない (検討も行っていない)	86.8%

- (注) 調査対象は、配偶者に家族手当を支給する事業所である。

第13表 在来線を利用する通勤者に対する通勤手当の支給状況

在来線の 通勤手当を 支給する	支給形態				在来線の 通勤手当を 支給しない
	全額支給	非課税限度額 (月15万円) 以上	非課税限度額 (月15万円) 未満	その他	
%	%	%	%	%	%
75.6	(27.0)	(1.3)	(38.0)	(33.7)	24.4

(注) ()内は在来線の通勤手当を支給する事業所を100とした割合である。

第14表 在来線の特急を利用する遠距離通勤者に対する特急料金を含む通勤手当の支給状況

特急料金を含む 通勤手当を 支給する	支給形態				特急料金を含む 通勤手当を 支給しない
	全額支給	非課税限度額 (月15万円) 以上	非課税限度額 (月15万円) 未満	その他	
%	%	%	%	%	%
64.3	(28.0)	(6.4)	(47.0)	(18.6)	35.7

- (注) 1 在来線の特急を利用する遠距離通勤者がいる事業所を100とした割合である。
 2 在来線の特急を利用する遠距離通勤者がいる事業所は10事業所以下であった。
 3 ()内は、特急料金を含む通勤手当を支給する事業所を100とした割合である。

第15表 民間における交通用具使用者に係る通勤手当の支給状況

支給する	支給形態				支給しない
	運賃相当額制	距離段階別定額制	一律定額制	その他	
89.7%	(0.0%)	(73.6%)	(9.8%)	(16.6%)	10.3%

- (注) 1 ()内は、支給する事業所を100とした割合である。
 2 その他には、ガソリン単価や通勤日数で支給額が変動する場合が含まれる。

第16表 民間における高速料金に係る通勤手当の支給状況

支給する	限度額		支給方法			支給しない
	あり	なし	ETCカード	一定額上乘	実費	
7.0%	(52.8%)	(47.2%)	(18.8%)	(40.3%)	(40.9%)	93.0%

(注) ()内は、支給する事業所を100とした割合である。

第17表 民間における冬季賞与の考課査定分の配分状況

項目 企業規模	係 員		課 長 級		部 長 級 (非役員)	
	一定率(額)分	考課査定分	一定率(額)分	考課査定分	一定率(額)分	考課査定分
規模計	66.8	33.2	64.6	35.4	63.0	37.0
500人以上	55.7	44.3	53.2	46.8	44.2	55.8
100人以上 500人未満	66.1	33.9	64.1	35.9	65.0	35.0
50人以上 100人未満	81.6	18.4	80.0	20.0	79.6	20.4

第18表 民間における定年制の状況

定年制あり	定年年齢		定年制なし
	60歳	61歳以上	
99.4%	69.1%	30.9%	0.6%

(注) 定年制の有無を回答した事業所を100とした割合である。

第19表 定年年齢を60歳から引き上げた事業所における一定年齢到達を理由とした給与減額の状況

区分 項目	給与減額あり	給与減額なし	
		60歳で減額	
課長級	48.2	20.7	51.8
非管理職	45.3	20.7	54.7

(注) 一定年齢到達時に常勤従業員の給与を減額する仕組みの有無を回答した事業所を100とした割合である。

第20表 定年年齢を60歳から引き上げた事業所のうち、60歳で給与を減額している事業所における60歳を超える従業員の年間給与水準

課長級	非管理職
*74.8	*74.2

(注) 1 標準的な常勤従業員が60歳になる前に受けていた年間給与水準を100とした場合に60歳を超えて受ける年間給与水準の割合である。

2 「*」は、調査事業所が10事業所以下であることを示す。

第 2 1 表 民間における在宅勤務の実施状況及び在宅勤務関連手当の支給状況

在宅勤務を実施している	在宅勤務を実施している事業所		在宅勤務を実施していない
	在宅勤務関連手当を支給する	在宅勤務関連手当を支給しない	
22.5%	(25.8%)	(74.2%)	77.5%

(注) () 内は在宅勤務を実施している事業所を 100 とした割合である。

3 生計費及び物価指数

総務省の「全国家計構造調査」、「全国単身世帯収支実態調査」及び「家計調査」に基づき、勤労者世帯のうち、1人世帯及び夫婦のみ又は夫婦とその子のみで構成される複数人世帯（有業人員1人の2～5人世帯）について、令和6年4月の標準生計費を算定した。

標準生計費は、次の5つの費目別に算定している。各費目の内容は、それぞれ次に掲げる家計調査等の大分類項目に対応する。

食料費…食料

住居関係費…住居、光熱・水道、家具・家事用品

被服・履物費…被服及び履物

雑費Ⅰ…保健医療、交通・通信、教育、教養娯楽

雑費Ⅱ…その他の消費支出

(諸雑費、こづかい(使途不明)、交際費、仕送り金)

第22表 宮崎市における費目別、世帯人員別標準生計費(令和6年4月)

費目 \ 世帯人員	1人	2人	3人	4人	5人
	円	円	円	円	円
食料費	30,790	39,140	50,870	62,600	74,330
住居関係費	41,920	46,980	43,790	39,640	35,970
被服・履物費	3,340	3,120	4,760	6,400	8,040
雑費Ⅰ	20,090	27,550	42,220	56,900	71,580
雑費Ⅱ	11,740	21,180	26,610	32,050	37,500
計	107,880	137,970	168,250	197,590	227,420

第23表 物価指数

項目 年度・年月	① 消費者物価 指 数		② 国内企業 物価指数
	全 国	宮 崎 市	
	前年度比・ 前年同月比 (%)	前年度比・ 前年同月比 (%)	前年度比・ 前年同月比 (%)
令和4年度	3.2	3.0	9.5
令和5年度	3.0	3.4	2.3
令和5年1月	4.3	3.9	9.5
2月	3.3	2.9	8.3
3月	3.2	3.0	7.4
4月	3.5	3.5	5.8
5月	3.2	3.2	5.1
6月	3.3	3.2	4.1
7月	3.3	3.5	3.6
8月	3.2	3.7	3.4
9月	3.0	3.3	2.2
10月	3.3	3.6	1.1
11月	2.8	3.3	0.5
12月	2.6	3.2	0.3
令和6年1月	2.2	2.9	0.3
2月	2.8	3.5	0.7
3月	2.7	3.5	0.9
4月	2.5	3.1	1.2
資料出所	総務省統計局	県統計調査課	日本銀行

(注) ①、②は令和2年基準である。