

宮崎県内及び全国の感染性胃腸炎発生状況

2024年11月26日時点

(1)2024年第42～46週の発生状況

地区名(保健所)		全国	宮崎県	(宮崎市)	(都城)	(延岡)	(日南)	(小林)	(高鍋)	(高千穂)	(日向)	(中央)
第42週 (10/21～ 10/27)	報告数	7,205	144	61	23	2	17	9	11	-	13	8
	定点あたり	2.29	4.00	6.10	3.83	0.50	5.67	3.00	2.75	-	3.25	8.00
第43週 (10/28～ 11/3)	報告数	8,359	207	67	28	5	37	16	21	5	18	10
	定点あたり	2.66	5.75	6.70	4.67	1.25	12.33	5.33	5.25	5.00	4.50	10.00
第44週 (11/4～ 11/10)	報告数	8,706	202	73	36	2	41	19	15	1	12	3
	定点あたり	2.78	5.61	7.30	6.00	0.50	13.67	6.33	3.75	1.00	3.00	3.00
第45週 (11/4～ 11/10)	報告数	7,693	193	66	36	3	34	15	16	-	14	9
	定点あたり	2.45	5.36	6.60	6.00	0.75	11.33	5.00	4.00	-	3.50	9.00
第46週 (11/11～ 11/17)	報告数	9,968	170	68	26	2	30	15	8	-	13	8
	定点あたり	3.18	4.72	6.80	4.33	0.50	10.00	5.00	2.00	-	3.25	8.00

(2)宮崎県及び全国の過去7年間の発生状況

年		2018	2019	2020	2021	2022	2023	2024
全国	報告数	850,138	809,153	420,039	509,754	613,615	765,836	574,546
宮崎県	報告数	18,551	12,897	9,304	10,839	10,148	13,502	9,477

※2017年～2023年は第1～52週までの累積値。2024年は第46週までの暫定累積値。

(3)県内における定点あたり患者報告数の推移

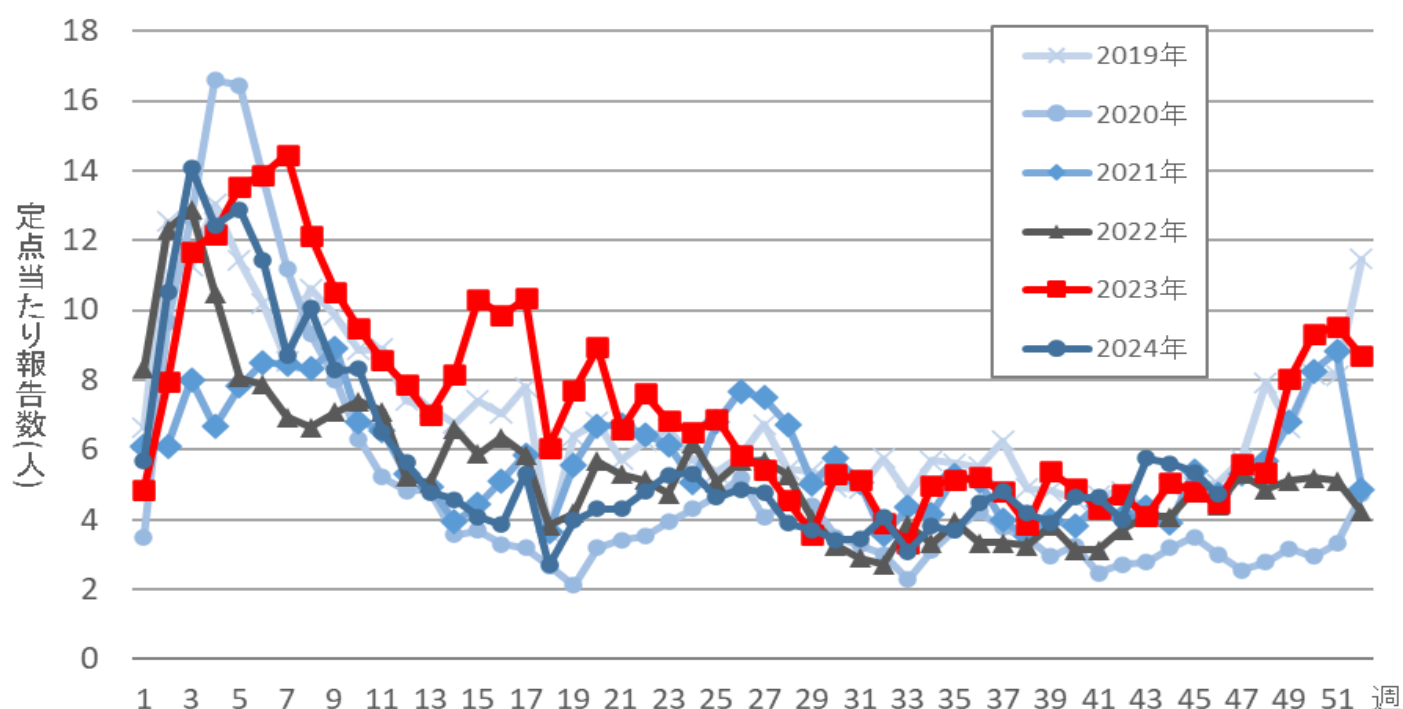

【感染性胃腸炎の流行警報レベル】

- ・開始基準値 : 県全体で定点あたり「20」
- ・終息基準値 : 県全体で定点あたり「12」未満