

税務統計書

No. 64

令和5年度



宮崎県総務部

稅 務 統 計 書

目 次

1	令和5年度税務行政運営方針	1
2	県税・総務事務所一覧表・同管内図	4

財 政 状 況

1	令和5年度一般会計予算額及び決算額	9
(1)	歳入	9
(2)	歳出	9
2	令和5年度一般会計決算額の構成図	10
3	平成28年度～令和5年度一般会計歳入歳出決算比較図	11
4	平成28年度～令和5年度一般会計歳入総額に占める県税収入の割合	11
5	令和元年度～令和5年度一般会計歳入歳出決算額の推移	12
(1)	歳入	12
(2)	歳出	12
6	県税予算対県税収入の状況	14
7	令和5年度県税歳入予算額補正状況	15
8	令和3年度～令和5年度基準財政収入額と県税・地方譲与税決算額との比較	16
9	市町村交付金の状況	18

県税調定収入額の状況

1	令和5年度県税調定収入額の状況	26
2	令和5年度税目別収入構成割合図	28
3	令和5年度事務所別収入構成割合図	28
4	平成30年度～令和5年度県税収入決算額構成比較図	29
5	県税決算額累年比較	30
6	税外収入調定収入状況	32
(1)	科目別	32
(2)	事務所別	32
7	令和5年度事務所別・税目別県税調定収入額の状況	
(1)	県税総額	34
(2)	個人県民税（均等割及び所得割）	35
(2)-2	市町村別	36
(3)	個人県民税（配当割）	38
(4)	個人県民税（株式等譲渡所得割）	38
(5)	法人県民税	38
(6)	利子割県民税	39
(7)	個人事業税	39
(8)	法人事業税	40
(9)	地方消費税（譲渡割）	40
(10)	地方消費税（貨物割）	40
(11)	不動産取得税	41

(12) 県たばこ税	41
(13) ゴルフ場利用税	42
(14) 自動車税（環境性能割）	42
(15) 自動車税（種別割）	43
(16) 鉦区税	43
(17) 軽油引取税	44
(18) 狩猟税	44
(19) 産業廃棄物税	45
(20) 旧法による税（自動車取得税）	45
8 令和5年度事務所別県税収入決算額構成比較図	46
9 月別県税調定収入額の状況	50
(1) 県税総額	50
(2) 個人県民税（均等割及び所得割）	50
(3) 個人県民税（配当割）	51
(4) 個人県民税（株式等譲渡所得割）	51
(5) 法人県民税	52
(6) 利子割県民税	52
(7) 個人事業税	53
(8) 法人事業税	53
(9) 地方消費税（譲渡割）	54
(10) 地方消費税（貨物割）	54
(11) 不動産取得税	55
(12) 県たばこ税	55
(13) ゴルフ場利用税	56
(14) 自動車税（環境性能割）	56
(15) 自動車税（種別割）	57
(16) 鉦区税	57
(17) 軽油引取税	58
(18) 狩猟税	58
(19) 産業廃棄物税	59
(20) 旧法による税（自動車取得税）	59
10 累年県税調定収入額の状況	60
(1) 県税総額	60
(2) 個人県民税（均等割及び所得割）	60
(3) 個人県民税（配当割）	61
(4) 個人県民税（株式等譲渡所得割）	61
(5) 法人県民税	62
(6) 利子割県民税	62
(7) 個人事業税	63
(8) 法人事業税	63
(9) 地方消費税（譲渡割）	64
(10) 地方消費税（貨物割）	64
(11) 不動産取得税	65
(12) 県たばこ税	65

(13) ゴルフ場利用税	66
(14) 自動車税（環境性能割）	66
(15) 自動車税（種別割）	67
(16) 鉱区税	67
(17) 自動車取得税	68
(18) 軽油引取税	68
(19) 狩猟税	69
(20) 産業廃棄物税	69
(21) 旧法による税	70
11 県税納期内納付（入）状況	71

課税状況に関する調

1 納税義務者・特別徴収義務者数等調	75
2 個人県民税に関する調	76
(1) 納税義務者数に関する調（均等割及び所得割）	76
(2) 調定額に関する調（均等割及び所得割）	77
(3) 県民税配当割に関する調	78
(4) 県民税株式等譲渡所得割に関する調	78
3 法人県民税に関する調	80
(1) 県民税額等に関する調	80
(2) 県民税超過課税額に関する調	82
4 県民税利子割に関する調	83
5 事業税に関する調	84
(1) 個人事業税に関する調	84
(2) 法人事業税に関する調	92
6 地方消費税に関する調	103
(1) 調定額に関する調	103
(2) 清算金収入額、清算金支出額等に関する調	103
7 不動産取得税に関する調	104
(1) 家屋に関する調	104
(2) 家屋の取得価格段階別に関する調	106
(3) 土地に関する調	108
(4) 土地の取得価格段階別に関する調	110
(5) 課税標準の特例の適用状況に関する調	110
8 県たばこ税に関する調	112
9 ゴルフ場利用税に関する調	113
施設数・税額等に関する調	113
10 自動車税に関する調	114
(1) 自動車税（環境性能割）及び軽自動車税（環境性能割）に関する調	114

(2) 自動車税（種別割）に関する調	116
11 鉦区税に関する調	122
12 狩猟税に関する調	122
13 軽油引取税に関する調	123
(1) 軽油の引取数量等に関する調	123
(2) 課税免除措置の対象となる軽油に関する調	124

徴収状況に関する調等

1 徴収状況に関する調	128
2 不納欠損状況に関する調	130
3 執行停止に関する調	130
4 延滞金等に関する調	132
(1) 延滞金等に関する調	132
(2) 加算金等に関する調	132

収納環境に関する調

1 収納環境に関する調	135
(1) 口座振替を通じて行われた納税に関する調	135
(2) コンビニエンスストア、クレジットカード及びスマートフォンを通じて行われた納税に関する調	135
(3) キャッシュレス納付率（件数ベース）に関する調	137

税 務 機 構 等

1 税 務 機 構	141
(1) 本 庁	141
(2) 出先機関	142
(3) 税務職員配置数	143
2 組織・機構等の沿革	144
3 県税徴税费に関する調	152

税 制 等

1 令和5年度の県税の概要	155
2 課税免除及び不均一課税適用一覧表	180
3 県税の課税免除等の特例に関する条例による県税の減免額に関する調	180
4 地方税に関する争訟に関する調	181
(1) 不服申立てに関する調	181
(2) 訴訟に関する調	181
5 県税の税率等の推移	182

参 考 資 料

○ 令和5年度都道府県税決算見込額	235
(1) 合計額一覧	235
(2) 税目別一覧	237

令和5年度稅務行政運營方針

令和5年度税務行政運営方針

わが国では、四半世紀に及ぶデフレ構造が閉塞感をもたらし、平均賃金やGDPの伸びは主要先進国を大きく下回っている状況にある。さらに、足元では、新型コロナウイルス感染症、そして、原材料価格の上昇や円安の影響による物価高等に国民は苦しんでいる。一方で、わが国の社会には、個人金融資産や企業の内部留保、全国津々浦々の地域の資源と、これらを振り向けうる人材が豊富に存在している。

国においては、このような資金や資産に光を当て、変化に立ち向かうための新たな動きを創り出すこととしている。税制においては、家計の資産を貯蓄から投資へ振り向けるためのNISAの抜本的拡充・恒久化など、「マーケット」、「産業」、「人材」への成長投資を一体的に強化することとされた。加えて、より公平で中立的な税制の実現に向け、個人所得課税において、極めて高い水準の所得について最低限の負担を求める措置を導入するとともに、国際課税制度の見直しに係る国際合意に沿ったグローバル・ミニマム課税を導入することとされたところである。

本県も、人口減少対策、防災・減災、医療提供体制の充実に加え、DXの推進やゼロカーボン社会づくりなど、取り組むべき課題がある。さらに、長引くコロナ禍や原油価格・物価高騰に加え、昨年9月の台風第14号で甚大な被害が発生し、「百年に一度」とも言うべき難局に直面している。

このため、本年度当初予算については、財政健全化指針に基づき、引き続き健全な財政運営を維持し、これらの諸課題に適確に対応するとともに、県民生活や地域経済の着実な再生と、将来を見据えた新たな成長活力の創出に向けて積極的な展開を図ることを基本的な考え方として、前年度当初予算比2.2%増の6,556億8,300万円を計上したところである。

このような中、県税収入予算は、消費や個人所得の堅調な推移により、地方消費税や個人県民税の増収が見込まれることから、前年度当初比1.8%増の1,067億5,000万円を計上した。

これは、一般会計歳入予算の16.3%、自主財源の38.7%を占め、本県の厳しい財政状況の中にあって貴重な財源となっており、様々な課題に適確に対応する施策を積極的に展開するためにも、税財源の充実確保は、ますます重要となっている。

県税収入を確保するためには、個人県民税の収入未済額の圧縮をはじめ、課税客体の的確な把握など課税・徴収一体となった徴税体制の確立が必要である。

このような状況を踏まえ、令和5年度は次の基本方針の下に、高い順法精神と行動規範に基づき、県民からの信頼を保持しながら、積極的な税務行政を推進するものとする。

基 本 方 針

1 県民に信頼される税務行政の推進

税務行政の円滑な推進には、納税者の理解と協力と信頼を得ることが不可欠であり、そのためには県民目線に立った行政運営を行うとともに、内部統制制度に基づき適切に事務を執行する必要がある。

- (1) 納税者には、常に誠意を持って接する。
- (2) 納税者の意見・要望はもとより苦情や不満についても十分に聴取する。
- (3) 納税者の立場をよく理解した上で分かりやすく丁寧な説明に努める。
- (4) 納税者の利便性向上のため、税を納付しやすい環境の整備を図る。
- (5) 情報管理を徹底し、個人情報への取扱いには細心の注意を払う。

2 適正・公平な税務行政の推進と適切な県税収入の確保

税務職員は、県税の役割とその重要性を十分認識し、常に適正・公平な賦課徴収の実現を図りながら県税収入の確保に努めることが重要である。

- (1) 関係法令及び専門的知識の習得に努める。
- (2) 「県税・総務事務所現金収納等取扱要領」を遵守した出納事務に努めるとともに、電算事務については、正確で確実な事務処理に努める。
- (3) 課税客体を的確に把握し、適正・公平かつ早期の課税に努める。
- (4) 滞納原因等の実態を早期に把握し、滞納処分が必要なものについては、厳正かつ適切に執行するよう努める。
- (5) 災害時における徴収猶予等納税緩和制度の適正な運用に努める。

3 効率的な税務行政の推進

今後ますます専門化・複雑化する税務事務に的確かつ迅速に対応するため、効率的な税務行政を推進する必要がある。

- (1) 税務事務全般にわたる適切な事務執行計画の樹立と進行管理の徹底を図る。
- (2) 常に効率を意識し、経費・労力の縮減に努めつつ、適正・公平な事務執行に努める。
- (3) 所属の総合力を効率的かつ効果的に発揮するために担当制を活用する等、機動性と弾力性を意識した組織運営に努める。
- (4) 具体的な事務処理・対応方法等の情報共有化を推進し、組織的な事務処理・意思決定及び各事務所間の協調連携を強化する。
- (5) 現行の電算システムの安定的運用に努めるとともに、DXによる業務効率化を強力に進めるため、新しい税務システムを調達する。

4 国・市町村との協力体制の強化

県の税務行政を円滑かつ効率的に進めていくためには、国・市町村との相互協調関係が不可欠である。

- (1) 国・市町村と税務事務全般にわたり協力体制を強化する。
- (2) 特に、個人県民税の収入確保において、個々の市町村の実情を踏まえた支援策を講じ、あわせて、市町村間相互の徴収支援体制の構築を推進する。

2 県税・総務事務所一覧表・同管内図

事務所名	所在地	管轄区域	人口	面積
宮崎県税・ 総務事務所	〒880-0805 宮崎市橘通東1-9-10 TEL 0985(26)7271	宮崎市 東諸県郡(国富町、綾町)	人 421,728	km ² 869.39
日南県税・ 総務事務所	〒887-0031 日南市戸高1-12-1 TEL 0987(23)3771	日南市 串間市	63,608	830.41
都城県税・ 総務事務所	〒885-0024 都城市北原町24-21 TEL 0986(23)4516	都城市 北諸県郡(三股町)	183,587	763.38
小林県税・ 総務事務所	〒886-0004 小林市細野367-2 TEL 0984(23)3194	小林市 えびの市 西諸県郡(高原町)	66,549	931.27
高鍋県税・ 総務事務所	〒884-0002 児湯郡高鍋町大字北高鍋3870-1 TEL 0983(23)0213	西都市 児湯郡(高鍋町、新富町、西米良村、 木城町、川南町、都農町)	92,569	1,153.78
日向県税・ 総務事務所	〒883-0046 日向市中町2-14 TEL 0982(52)4147	日向市 東臼杵郡(門川町、諸塚村、 椎葉村、美郷町)	82,539	1,630.98
延岡県税・ 総務事務所	〒882-0872 延岡市愛宕町2-15 TEL 0982(35)1811	延岡市 西臼杵郡(高千穂町、日之影町、 五ヶ瀬町)	130,570	1,554.95

(注) 人口は、令和5年10月1日現在宮崎県の推計人口による。

面積は、令和5年10月1日国土地理院公表基準による。

宮崎県

26市町村（9市14町3村）

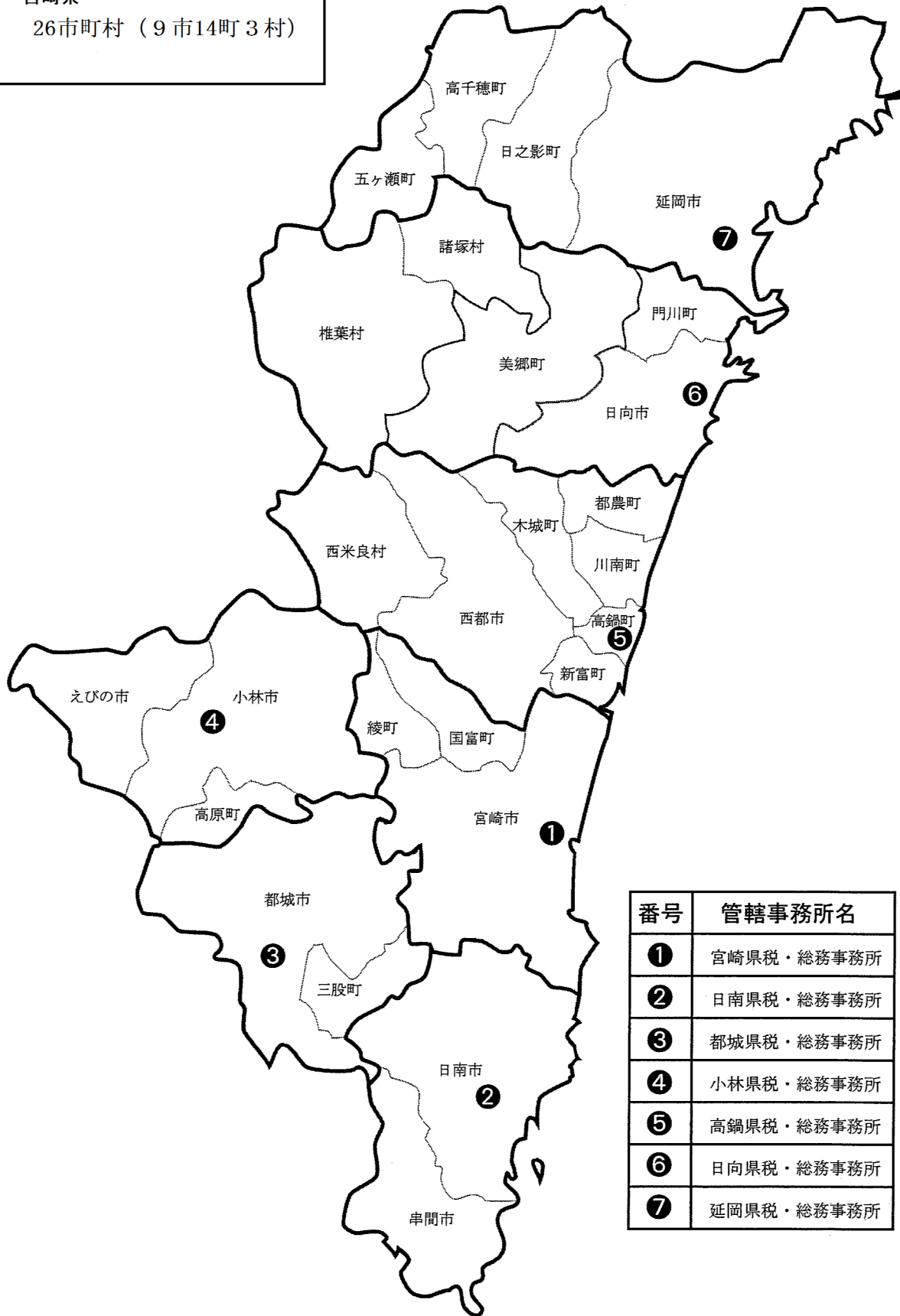

番号	管轄事務所名
①	宮崎県税・総務事務所
②	日南県税・総務事務所
③	都城県税・総務事務所
④	小林県税・総務事務所
⑤	高鍋県税・総務事務所
⑥	日向県税・総務事務所
⑦	延岡県税・総務事務所

財 政 状 況

1 令和5年度一般会計予算額及び決算額

(1) 歳入

(単位:円、%)

科 目	予 算 額	決 算 額			予 算 額 に 対 す る 決 算 額 の 増 減 (△) 額
		収 入 済 額	予 算 額 に 対 す る 割 合	構 成 比	
総 額	791,125,518,862	700,791,179,223	88.6	100.0	△ 90,334,339,639
1 県 税	109,100,000,000	110,261,201,842	101.1	15.7	1,161,201,842
2 地 方 消 費 税 清 算 金	54,321,075,000	54,321,077,232	100.0	7.8	2,232
3 地 方 譲 与 税	22,694,506,000	22,680,769,000	99.9	3.2	△ 13,737,000
4 地 方 特 例 交 付 金	671,512,000	671,512,000	100.0	0.1	0
5 地 方 交 付 税	196,371,555,000	196,880,550,000	100.3	28.1	508,995,000
6 交 通 安 全 対 策 特 別 交 付 金	322,523,000	333,864,000	103.5	0.0	11,341,000
7 分 担 金 及 び 負 担 金	2,782,377,000	2,710,852,825	97.4	0.4	△ 71,524,175
8 使 用 料 及 び 手 数 料	9,230,696,000	9,035,709,294	97.9	1.3	△ 194,986,706
9 国 庫 支 出 金	173,049,852,133	120,308,146,231	69.5	17.2	△ 52,741,705,902
10 財 産 収 入	1,081,621,000	1,173,817,831	108.5	0.2	92,196,831
11 寄 附 金	227,951,000	343,557,694	150.7	0.0	115,606,694
12 繰 入 金	31,568,051,000	30,905,637,006	97.9	4.4	△ 662,413,994
13 繰 越 金	26,774,492,965	26,774,493,235	100.0	3.8	270
14 諸 収 入 債	62,960,041,764	58,812,626,033	93.4	8.4	△ 4,147,415,731
15 県 債	99,969,265,000	65,577,365,000	65.6	9.4	△ 34,391,900,000

(2) 歳出

(単位:円、%)

科 目	予 算 額	決 算 額			予 算 額 に 対 す る 決 算 額 の 増 減 (△) 額
		支 出 済 額	予 算 額 に 対 す る 割 合	構 成 比	
総 額	791,125,518,862	677,184,440,603	85.6	100.0	△ 113,941,078,259
1 議 会 費	1,113,283,000	1,098,538,912	98.7	0.2	△ 14,744,088
2 総 務 費	75,065,479,754	70,841,871,406	94.4	10.5	△ 4,223,608,348
3 民 生 費	97,141,176,534	94,212,670,814	97.0	13.9	△ 2,928,505,720
4 衛 生 費	35,954,519,000	31,622,858,110	88.0	4.7	△ 4,331,660,890
5 労 働 費	1,343,561,000	1,281,091,059	95.4	0.2	△ 62,469,941
6 農 林 水 産 業 費	81,966,974,218	55,112,545,761	67.2	8.1	△ 26,854,428,457
7 商 工 費	65,169,394,552	56,963,809,175	87.4	8.4	△ 8,205,585,377
8 土 木 費	133,080,317,461	84,190,787,741	63.3	12.4	△ 48,889,529,720
9 警 察 費	27,188,805,393	26,616,523,697	97.9	3.9	△ 572,281,696
10 教 育 費	113,387,087,945	111,315,888,612	98.2	16.4	△ 2,071,199,333
11 災 害 復 旧 費	31,731,635,000	16,064,469,307	50.6	2.4	△ 15,667,165,693
12 公 債 費	75,367,334,000	75,367,331,129	100.0	11.1	△ 2,871
13 諸 支 出 金	52,533,227,000	52,496,054,880	99.9	7.8	△ 37,172,120
14 予 備 費	82,724,005	0	—	—	△ 82,724,005

(注)構成比については、四捨五入の関係で内訳と合計が一致しないことがある。

2 令和5年度一般会計決算額の構成図

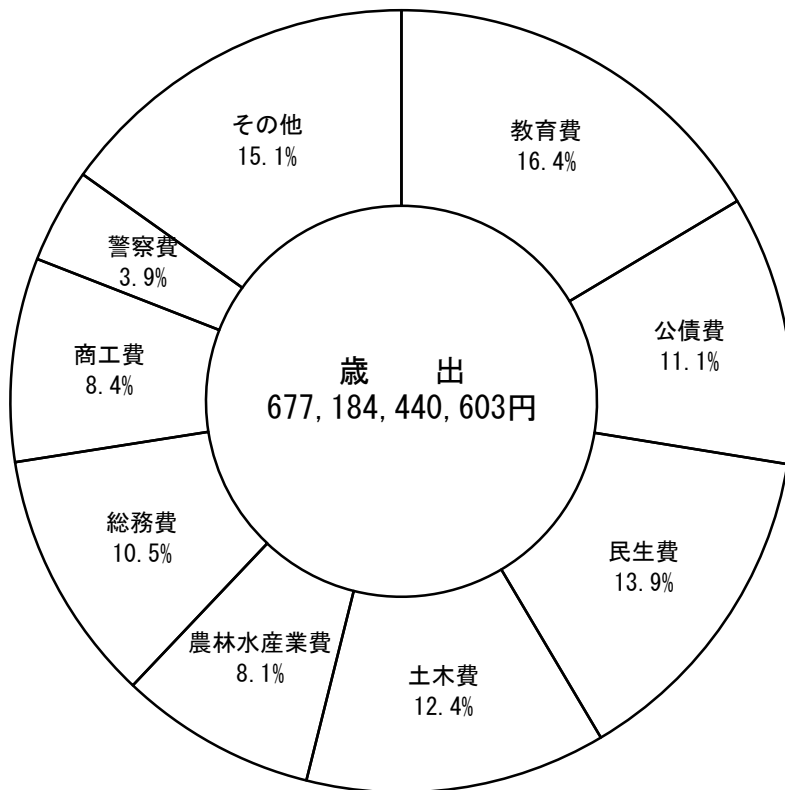
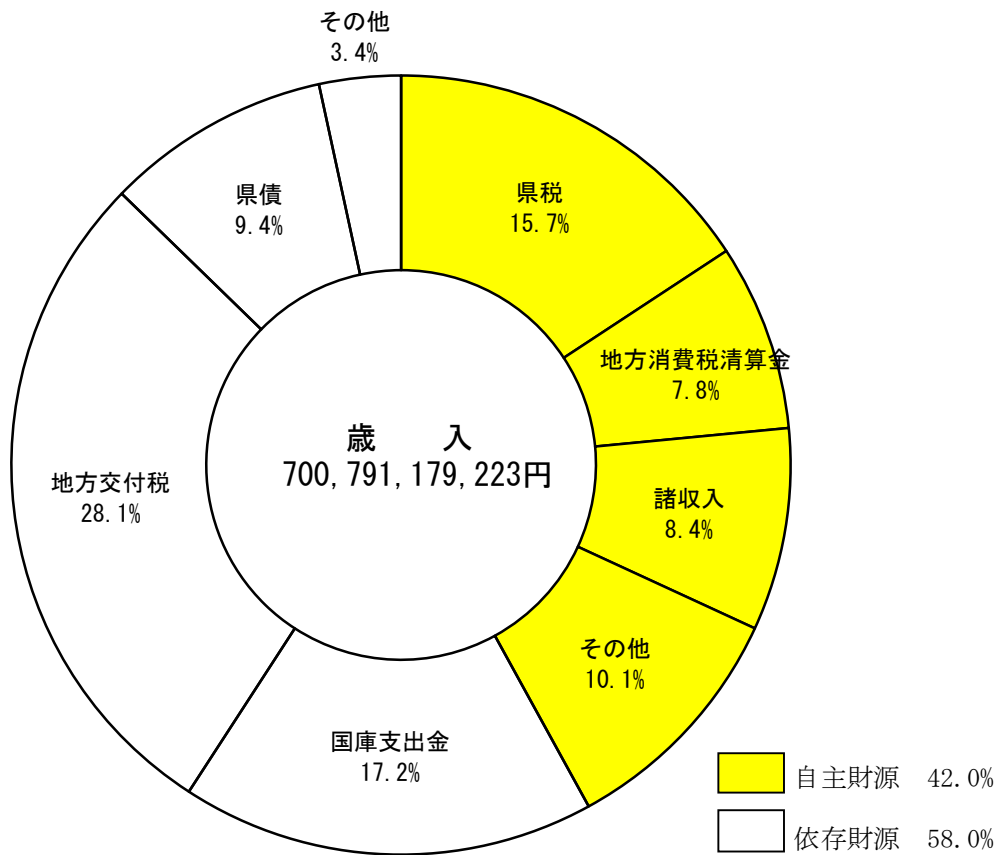

3 平成28年度～令和5年度一般会計歳入歳出決算比較図

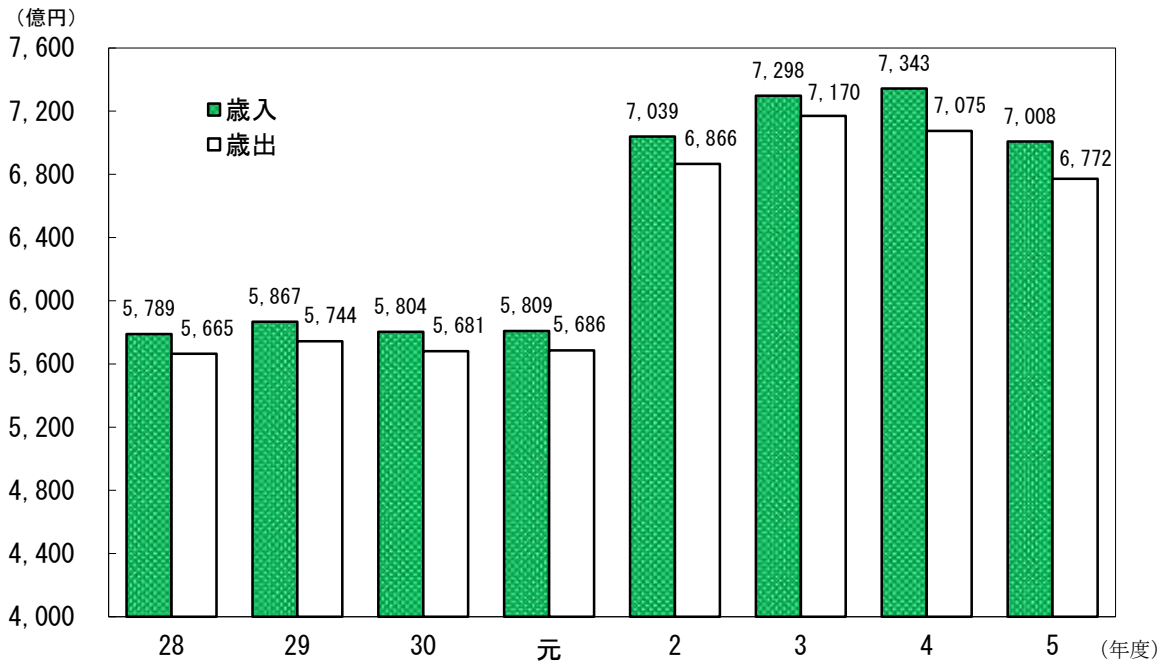

4 平成28年度～令和5年度一般会計歳入総額に占める県税収入の割合

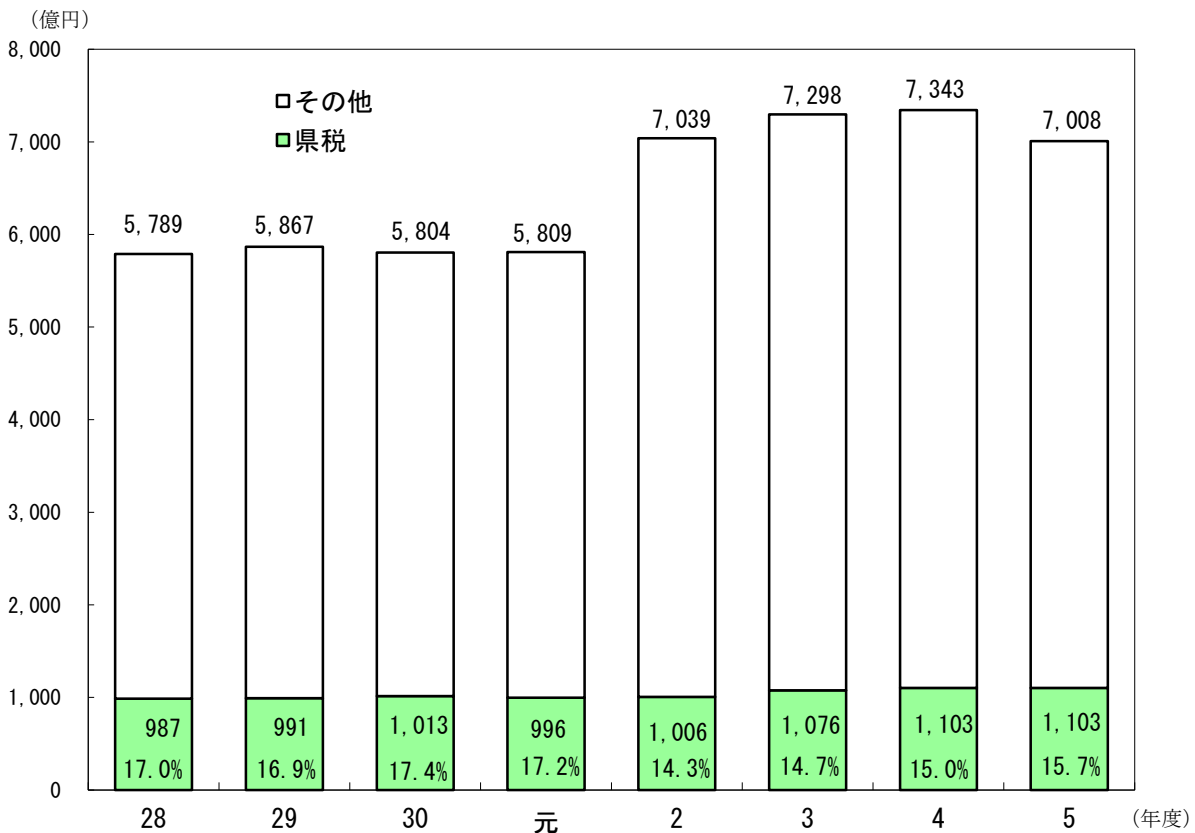

5 令和元年度～令和5年度一般会計歳入歳出決算額の推移

(1) 歳入

科 目	令 和 元 年 度			2 年 度		
	決 算 額	構 成 比	前 年 度 比	決 算 額	構 成 比	前 年 度 比
総 額	580,915,389,574	100.0	100.1	703,899,649,486	100.0	121.2
1 県 税	99,638,651,312	17.2	98.4	100,610,222,709	14.3	101.0
2 地 方 消 費 税 清 算 金	39,926,962,769	6.9	93.3	48,674,477,776	6.9	121.9
3 地 方 譲 与 税	19,545,572,827	3.4	97.6	18,136,510,008	2.6	92.8
4 地 方 特 例 交 付 金	1,449,582,000	0.2	312.6	714,221,000	0.1	49.3
5 地 方 交 付 税	180,938,672,000	31.1	100.1	186,820,795,000	26.5	103.3
6 交 通 安 全 対 策 特 別 交 付 金	460,780,000	0.1	94.6	500,084,000	0.1	108.5
7 分 担 金 及 び 負 担 金	2,460,510,984	0.4	83.5	5,006,168,121	0.7	203.5
8 使 用 料 及 び 手 数 料	9,884,629,900	1.7	99.7	9,636,615,307	1.4	97.5
9 国 庫 支 出 金	88,651,207,673	15.3	106.1	150,109,443,468	21.3	169.3
10 財 産 収 入 金	1,253,368,549	0.2	100.7	1,106,905,968	0.2	88.3
11 寄 附 金	262,202,974	0.0	166.1	421,595,568	0.1	160.8
12 繰 入 金	21,709,098,013	3.7	97.3	28,186,324,669	4.0	129.8
13 繰 越 金	12,319,238,138	2.1	100.3	12,330,351,454	1.8	100.1
14 諸 収 入	33,643,374,435	5.8	89.5	61,749,625,438	8.8	183.5
15 県 債	68,771,538,000	11.8	106.3	79,896,309,000	11.4	116.2

(2) 歳出

科 目	令 和 元 年 度			2 年 度		
	決 算 額	構 成 比	前 年 度 比	決 算 額	構 成 比	前 年 度 比
総 額	568,585,038,120	100.0	100.1	686,649,485,410	100.0	120.8
1 議 会 費	1,106,642,835	0.2	101.4	1,084,197,408	0.2	98.0
2 総 務 費	46,754,182,966	8.2	107.2	64,658,883,614	9.4	138.3
3 民 生 費	86,700,819,722	15.2	103.5	100,832,867,286	14.7	116.3
4 衛 生 費	18,302,469,077	3.2	90.5	43,357,386,613	6.3	236.9
5 労 働 費	1,210,214,134	0.2	99.0	1,531,334,443	0.2	126.5
6 農 林 水 産 業 費	53,654,722,901	9.4	97.7	59,451,097,080	8.7	110.8
7 商 工 費	25,032,966,809	4.4	77.5	56,142,964,340	8.2	224.3
8 土 木 費	71,706,929,465	12.6	111.2	86,911,130,811	12.7	121.2
9 警 察 費	26,295,249,783	4.6	100.5	26,222,882,283	3.8	99.7
10 教 育 費	111,778,902,954	19.7	100.4	114,022,801,707	16.6	102.0
11 災 害 復 旧 費	8,481,939,707	1.5	146.8	6,378,539,127	0.9	75.2
12 公 債 費	80,232,422,317	14.1	97.5	79,678,440,384	11.6	99.3
13 諸 支 出 金	37,327,575,450	6.6	91.2	46,376,960,314	6.8	124.2
14 予 備 費	0	—	—	0	—	—

(注)構成比については、四捨五入の関係で内訳と合計が一致しないことがある。

(単位:円、%)

3 年 度			4 年 度			5 年 度		
決 算 額	構 成 比	前 年 度 比	決 算 額	構 成 比	前 年 度 比	決 算 額	構 成 比	前 年 度 比
729,826,737,249	100.0	103.7	734,313,281,241	100.0	100.6	700,791,179,223	100.0	95.4
107,645,195,536	14.7	107.0	110,282,952,846	15.0	102.5	110,261,201,842	15.7	100.0
52,862,628,454	7.2	108.6	54,678,523,271	7.4	103.4	54,321,077,232	7.8	99.3
19,996,501,008	2.7	110.3	22,601,852,000	3.1	113.0	22,680,769,000	3.2	100.3
683,067,000	0.1	95.6	689,296,000	0.1	100.9	671,512,000	0.1	97.4
204,951,639,000	28.1	109.7	197,309,588,000	26.9	96.3	196,880,550,000	28.1	99.8
472,410,000	0.1	94.5	402,474,000	0.1	85.2	333,864,000	0.0	83.0
2,029,925,984	0.3	40.5	2,600,382,608	0.4	128.1	2,710,852,825	0.4	104.2
9,557,083,509	1.3	99.2	9,185,592,668	1.3	96.1	9,035,709,294	1.3	98.4
154,118,862,235	21.1	102.7	162,624,007,572	22.1	105.5	120,308,146,231	17.2	74.0
993,451,484	0.1	89.8	1,220,234,177	0.2	122.8	1,173,817,831	0.2	96.2
314,587,319	0.0	74.6	350,641,839	0.0	111.5	343,557,694	0.0	98.0
24,063,830,155	3.3	85.4	30,316,363,311	4.1	126.0	30,905,637,006	4.4	101.9
17,250,164,076	2.4	139.9	12,836,732,596	1.7	74.4	26,774,493,235	3.8	208.6
49,164,875,489	6.7	79.6	68,240,128,687	9.3	138.8	58,812,626,033	8.4	86.2
85,722,516,000	11.7	107.3	60,974,511,666	8.3	71.1	65,577,365,000	9.4	107.5

(単位:円、%)

3 年 度			4 年 度			5 年 度		
決 算 額	構 成 比	前 年 度 比	決 算 額	構 成 比	前 年 度 比	決 算 額	構 成 比	前 年 度 比
716,990,004,653	100.0	104.4	707,538,788,006	100.0	98.7	677,184,440,603	100.0	95.7
1,133,042,708	0.2	104.5	1,151,837,263	0.2	101.7	1,098,538,912	0.2	95.4
83,159,388,992	11.6	128.6	55,760,411,946	7.9	67.1	70,841,871,406	10.5	127.0
96,471,316,909	13.5	95.7	94,818,793,994	13.4	98.3	94,212,670,814	13.9	99.4
60,003,559,869	8.4	138.4	56,762,919,968	8.0	94.6	31,622,858,110	4.7	55.7
1,457,132,879	0.2	95.2	1,239,088,171	0.2	85.0	1,281,091,059	0.2	103.4
55,678,031,938	7.8	93.7	56,614,999,754	8.0	101.7	55,112,545,761	8.1	97.3
50,420,675,781	7.0	89.8	77,536,665,721	11.0	153.8	56,963,809,175	8.4	73.5
91,478,327,223	12.8	105.3	83,074,047,413	11.7	90.8	84,190,787,741	12.4	101.3
26,151,272,985	3.6	99.7	26,413,258,540	3.7	101.0	26,616,523,697	3.9	100.8
115,121,855,729	16.1	101.0	114,942,445,591	16.2	99.8	111,315,888,612	16.4	96.8
7,162,199,021	1.0	112.3	7,397,468,093	1.0	103.3	16,064,469,307	2.4	217.2
78,021,329,290	10.9	97.9	79,982,233,455	11.3	102.5	75,367,331,129	11.1	94.2
50,731,871,329	7.1	109.4	51,844,618,097	7.3	102.2	52,496,054,880	7.8	101.3
0	—	—	0	—	—	0	—	—

6 県税予算対県税収入の状況

(単位：円、%)

税目	区分	最終予算額 (A)	収入額 (B)	増減		
				(B)-(A)	(B)/(A)	
県	現	108,663,277,000	109,824,022,233	1,160,745,233	101.07	
	繰	436,723,000	437,179,609	456,609	100.10	
	計	109,100,000,000	110,261,201,842	1,161,201,842	101.06	
個人県民税	現	31,739,150,000	31,819,475,087	80,325,087	100.25	
	繰	272,046,000	272,024,378	△ 21,622	99.99	
	計	32,011,196,000	32,091,499,465	80,303,465	100.25	
	均等割・所得割	現	30,142,381,000	30,276,185,394	133,804,394	100.44
		繰	272,046,000	272,024,378	△ 21,622	99.99
		計	30,414,427,000	30,548,209,772	133,782,772	100.44
配当割	現	765,919,000	745,701,950	△ 20,217,050	97.36	
株式等譲渡所得割	現	830,850,000	797,587,743	△ 33,262,257	96.00	
法人県民税	現	2,329,729,000	2,331,885,488	2,156,488	100.09	
	繰	2,036,000	2,172,653	136,653	106.71	
	計	2,331,765,000	2,334,058,141	2,293,141	100.10	
利子割県民税	現	37,411,000	35,938,410	△ 1,472,590	96.06	
個人事業税	現	1,219,860,000	1,235,526,177	15,666,177	101.28	
	繰	4,589,000	4,327,461	△ 261,539	94.30	
	計	1,224,449,000	1,239,853,638	15,404,638	101.26	
法人事業税	現	23,634,295,000	24,553,038,678	918,743,678	103.89	
	繰	6,819,000	7,335,667	516,667	107.58	
	計	23,641,114,000	24,560,374,345	919,260,345	103.89	
地方消費税(譲渡割)	現	21,573,568,000	21,656,107,517	82,539,517	100.38	
地方消費税(貨物割)	現	664,570,000	668,198,077	3,628,077	100.55	
不動産取得税	現	2,422,454,000	2,430,246,775	7,792,775	100.32	
	繰	8,663,000	8,916,777	253,777	102.93	
	計	2,431,117,000	2,439,163,552	8,046,552	100.33	
県たばこ税	現	1,382,827,000	1,388,037,079	5,210,079	100.38	
	繰	0	0	0	-	
	計	1,382,827,000	1,388,037,079	5,210,079	100.38	
ゴルフ場利用税	現	394,361,000	396,827,420	2,466,420	100.63	
	繰	0	0	0	-	
	計	394,361,000	396,827,420	2,466,420	100.63	
自動車税	現	14,229,680,000	14,280,319,696	50,639,696	100.36	
	繰	8,638,000	8,470,695	△ 167,305	98.06	
	計	14,238,318,000	14,288,790,391	50,472,391	100.35	
	環境性能割	現	799,518,000	855,751,500	56,233,500	107.03
		繰	0	0	0	-
		計	799,518,000	855,751,500	56,233,500	107.03
種別割	現	13,430,162,000	13,424,568,196	△ 5,593,804	99.96	
	繰	8,638,000	8,470,695	△ 167,305	98.06	
	計	13,438,800,000	13,433,038,891	△ 5,761,109	99.96	
鉱区税	現	7,548,000	7,548,200	200	100.00	
	繰	0	0	0	-	
	計	7,548,000	7,548,200	200	100.00	
軽油引取税	現	8,688,902,000	8,646,091,999	△ 42,810,001	99.51	
	繰	133,932,000	133,931,978	△ 22	100.00	
	計	8,822,834,000	8,780,023,977	△ 42,810,023	99.51	
狩猟税	現	19,867,000	20,103,400	236,400	101.19	
産業廃棄物税	現	319,055,000	324,410,330	5,355,330	101.68	
	繰	0	0	0	-	
	計	319,055,000	324,410,330	5,355,330	101.68	
旧法による税	現	0	30,267,900	30,267,900	-	
	繰	0	0	0	-	
	計	0	30,267,900	30,267,900	-	

7 令和5年度県税歳入予算額補正状況

(単位：千円)

税目	区分	当初予算額	補正予算額				最終予算額	
			5年9月	5年11月	6年2月	6年3月 専決※		
県	税	106,750,000	2,350,000	0	0	2,350,000	0	109,100,000
個人県民税		31,052,321	958,875	0	0	958,875	0	32,011,196
均等割・所得割		30,068,469	345,958	0	0	345,958	0	30,414,427
配当割		551,647	214,272	0	0	214,272	0	765,919
株式等譲渡所得割		432,205	398,645	0	0	398,645	0	830,850
法人県民税		2,463,893	△ 132,128	0	0	△ 132,128	0	2,331,765
利子割県民税		41,881	△ 4,470	0	0	△ 4,470	0	37,411
個人事業税		1,232,121	△ 7,672	0	0	△ 7,672	0	1,224,449
法人事業税		23,526,255	114,859	0	0	114,859	0	23,641,114
地方消費税（譲渡割）		20,608,322	965,246	0	0	965,246	0	21,573,568
地方消費税（貨物割）		799,737	△ 135,167	0	0	△ 135,167	0	664,570
不動産取得税		2,159,212	271,905	0	0	271,905	0	2,431,117
県たばこ税		1,351,975	30,852	0	0	30,852	0	1,382,827
ゴルフ場利用税		399,252	△ 4,891	0	0	△ 4,891	0	394,361
自動車税		14,090,035	148,283	0	0	148,283	0	14,238,318
環境性能割		661,845	137,673	0	0	137,673	0	799,518
種別割		13,428,190	10,610	0	0	10,610	0	13,438,800
鉦区税		7,548	0	0	0	0	0	7,548
軽油引取税		8,697,024	125,810	0	0	125,810	0	8,822,834
狩猟税		19,870	△ 3	0	0	△ 3	0	19,867
産業廃棄物税		300,554	18,501	0	0	18,501	0	319,055
旧法による税		0	0	0	0	0	0	0

8 令和3年度～令和5年度基準財政収入額と県税・地方譲与税決算額との比較

税目	区分	令和3年度				基準財政収入額 ⑦		
		基準財政収入額 ⑦	標準税収入額 ⑦×10/7.5=⑧	決算額 ⑨	⑨-⑧		⑨/⑧	
合計		90,242,568	119,306,743	129,245,381	9,938,638	108.3	107,817,605	
県民税	均等割	個人分	561,864	749,152	760,876	11,724	101.6	564,062
		法人分	853,298	1,137,731	1,184,739	47,008	104.1	855,383
		小計	1,415,162	1,886,883	1,945,615	58,732	103.1	1,419,445
	所得割	23,541,921	31,389,228	28,213,719	△ 3,175,509	89.9	24,757,592	
	法人税割	311,422	415,229	702,125	286,896	169.1	749,876	
	利子割	41,541	55,388	25,075	△ 30,313	45.3	7,328	
	配当割	133,619	178,159	291,119	112,960	163.4	155,749	
	株式等譲渡所得割	121,449	161,932	320,565	158,633	198.0	216,280	
	計	25,565,114	34,086,819	31,498,218	△ 2,588,601	92.4	27,306,270	
	事業税	個人分	716,372	955,163	1,237,383	282,220	129.5	969,748
法人分		9,954,367	13,272,489	22,092,178	8,819,689	166.5	17,638,589	
計		10,670,739	14,227,652	23,329,561	9,101,909	164.0	18,608,337	
地方消費税	譲渡割	17,148,275	22,864,367	-	-	-	15,228,195	
	貨物割	5,127,992	6,837,323	-	-	-	7,742,137	
	計	22,276,267	29,701,689	26,988,728	△ 2,712,961	90.9	22,970,332	
不動産取得税	1,554,137	2,072,183	2,262,069	189,886	109.2	1,601,901		
県たばこ税	968,974	1,291,965	1,295,048	3,083	100.2	992,202		
ゴルフ場利用税	85,522	114,029	117,595	3,566	103.1	87,059		
自動車税	-	-	-	-	-	-	-	
自動車税種別割	10,439,061	13,918,748	13,302,026	△ 616,722	95.6	10,636,822		
自動車税環境性能割	265,592	354,123	333,196	△ 20,927	94.1	441,444		
鉾区税	5,409	7,212	7,191	△ 21	99.7	5,388		
自動車取得税	-	-	-	-	-	-	-	
軽油引取税	6,763,655	9,018,207	8,959,771	△ 58,436	99.4	6,876,302		
特別法人事業譲与税	8,400,814	11,201,085	17,406,318	6,205,233	155.4	14,745,633		
地方揮発油譲与税	2,081,909	2,081,909	2,115,352	33,443	101.6	2,079,391		
石油ガス譲与税	62,967	62,967	70,510	7,543	112.0	68,536		
自動車重量譲与税	85,926	85,926	89,070	3,144	103.7	139,395		
航空機燃料譲与税	152,518	152,518	142,215	△ 10,303	93.2	145,628		
森林環境譲与税	173,142	173,142	173,036	△ 106	99.9	172,850		
地方法人特別譲与税	-	-	-	-	-	-	-	
交通安全対策特別交付金	493,583	493,583	472,410	△ 21,173	95.7	495,558		
東日本大震災に係る特例加算額	10,574	14,099	0	△ 14,099	0.0	3,485		
地方特例交付金	512,301	683,068	683,067	△ 1	100.0	516,972		
低工法等による控除額	△ 325,636	△ 434,181	0	434,181	0	△ 75,900		

※決算額のうち、以下の額を計上した。

- ① 税については現年課税分
- ② 県民税均等割、県民税法人税割は超過課税を除いた額
- ③ 県民税配当割、県民税株式等譲渡割、利子割県民税、法人事業税、ゴルフ場利用税、自動車税環境性能割、自動車取得税は市町村交付金を除いた額
- ④ 地方消費税は、清算金収入額を加算し、清算金支出額及び市町村交付金を除いた額

(単位:千円、%)

令和4年度				令和5年度				
標準税 収入額 ⑦×10/7.5=⑧	決算額 ⑨	⑨-⑧	⑨/⑧	基準財政 収入額 ⑦	標準税 収入額 ⑦×10/7.5=⑧	決算額 ⑨	⑨-⑧	⑨/⑧
142,723,020	135,148,011	△ 7,575,009	94.7	110,960,974	146,968,392	134,253,182	△ 12,715,210	91.3
752,083	758,678	6,595	100.9	565,267	753,689	757,947	4,258	100.6
1,140,511	1,193,703	53,192	104.7	851,303	1,135,071	1,187,401	52,330	104.6
1,892,593	1,952,381	59,788	103.2	1,416,570	1,888,760	1,945,348	56,588	103.0
33,010,123	28,755,946	△ 4,254,177	87.1	25,116,283	33,488,377	29,269,293	△ 4,219,084	87.4
999,835	847,366	△ 152,469	84.8	709,889	946,519	655,934	△ 290,585	69.3
9,771	13,583	3,812	139.0	0	0	15,406	15,406	-
207,665	220,977	13,312	106.4	210,265	280,353	303,690	23,337	108.3
288,373	187,400	△ 100,973	65.0	156,009	208,012	314,357	106,345	151.1
36,408,360	31,977,653	△ 4,430,707	87.8	27,609,016	36,812,021	32,504,028	△ 4,307,993	88.3
1,292,997	1,274,435	△ 18,562	98.6	858,762	1,145,016	1,235,526	90,510	107.9
23,518,119	24,411,215	893,096	103.8	18,550,155	24,733,540	22,799,333	△ 1,934,207	92.2
24,811,116	25,685,650	874,534	103.5	19,408,917	25,878,556	24,034,859	△ 1,843,697	92.9
20,304,260	-	-	-	16,100,868	21,467,824	-	-	-
10,322,849	-	-	-	9,606,619	12,808,825	-	-	-
30,627,109	27,491,844	△ 3,135,265	89.8	25,707,487	34,276,649	27,506,945	△ 6,769,704	80.2
2,135,868	2,195,942	60,074	102.8	1,533,516	2,044,688	2,430,247	385,559	118.9
1,322,936	1,374,467	51,531	103.9	1,013,944	1,351,925	1,388,037	36,112	102.7
116,079	122,988	6,909	106.0	93,891	125,188	118,969	△ 6,219	95.0
-	-	-	-	-	-	-	-	-
14,182,429	13,458,400	△ 724,029	94.9	10,575,026	14,100,035	13,424,568	△ 675,467	95.2
588,592	497,027	△ 91,565	84.4	264,511	352,681	500,569	147,888	141.9
7,184	7,881	697	109.7	5,658	7,544	7,549	5	100.1
-	7,467	7,467	-	-	-	5,174	5,174	-
9,168,403	8,635,070	△ 533,333	94.2	6,563,615	8,751,487	8,646,092	△ 105,395	98.8
19,660,844	20,090,353	429,509	102.2	14,790,690	19,720,920	20,169,075	448,155	102.3
2,079,391	2,004,078	△ 75,313	96.4	1,963,996	1,963,996	2,020,997	57,001	102.9
68,536	66,926	△ 1,610	97.7	71,209	71,209	65,098	△ 6,111	91.4
139,395	142,229	2,834	102.0	138,673	138,673	145,030	6,357	104.6
145,628	113,934	△ 31,694	78.2	126,922	126,922	96,237	△ 30,685	75.8
172,850	184,332	11,482	106.6	184,332	184,332	184,332	0	100.0
-	-	-	-	-	-	-	-	-
495,558	402,474	△ 93,084	81.2	453,588	453,588	333,864	△ 119,724	73.6
4,647	0	△ 4,647	0.0	3,482	4,643	0	△ 4,643	0.0
689,296	689,296	0	100.0	503,634	671,512	671,512	0	100.0
△ 101,200	0	101,200	0	△ 51,133	△ 68,177	0	68,177	0

9 市町村交付金の状況

区 分	個人県民税徴収取扱費交付金		自動車取得税交付金	
	令和5年度実績	令和4年度実績	令和5年度実績	令和4年度実績
県 計	1,585,454,120	1,592,023,893	25,093,836	0
宮 崎 市	612,588,123	612,045,510	5,683,182	0
国 富 町	26,486,985	26,859,751	502,150	0
綾 町	10,845,317	9,795,094	234,580	0
日 南 市	71,208,371	72,115,340	1,207,215	0
串 間 市	22,667,324	23,819,023	552,466	0
都 城 市	239,698,215	241,675,153	4,500,575	0
三 股 町	37,932,824	37,804,002	613,687	0
小 林 市	61,347,603	62,365,766	1,257,483	0
え び の 市	23,352,328	24,288,708	752,911	0
高 原 町	11,856,171	12,241,638	370,631	0
西 都 市	41,992,431	42,000,629	819,559	0
高 鍋 町	29,584,378	30,071,004	429,761	0
新 富 町	25,912,093	25,754,827	400,239	0
西 米 良 村	1,530,000	1,533,000	125,394	0
木 城 町	6,578,199	6,479,219	221,543	0
川 南 町	22,262,166	22,719,227	544,329	0
都 農 町	13,806,573	14,063,524	377,179	0
日 向 市	88,313,074	88,349,588	1,129,239	0
門 川 町	25,774,415	25,710,837	292,310	0
諸 塚 村	1,992,064	1,852,116	526,519	0
椎 葉 村	3,075,000	3,117,000	507,554	0
美 郷 町	5,951,124	6,258,758	624,763	0
延 岡 市	176,033,271	176,778,555	2,281,624	0
高 千 穂 町	15,572,889	15,520,301	425,912	0
日 之 影 町	4,852,747	4,552,781	502,944	0
五 ヶ 瀬 町	4,240,435	4,252,542	210,087	0

環境性能割交付金		利子割交付金		区 分
令和5年度実績	令和4年度実績	令和5年度実績	令和4年度実績	
355,183,000	270,369,000	20,532,000	24,740,000	県 計
80,584,000	61,257,000	8,890,000	10,713,000	宮 崎 市
7,139,000	5,444,000	278,000	335,000	国 富 町
3,337,000	2,543,000	95,000	114,000	綾 町
17,125,000	13,023,000	867,000	1,054,000	日 南 市
7,852,000	5,985,000	254,000	306,000	串 間 市
63,929,000	48,764,000	2,993,000	3,605,000	都 城 市
8,695,000	6,670,000	449,000	536,000	三 股 町
16,734,000	12,634,000	712,000	869,000	小 林 市
10,688,000	8,140,000	261,000	314,000	え び の 市
5,270,000	4,021,000	123,000	149,000	高 原 町
11,662,000	8,890,000	448,000	543,000	西 都 市
6,121,000	4,665,000	362,000	438,000	高 鍋 町
5,691,000	4,343,000	286,000	348,000	新 富 町
1,794,000	1,366,000	18,000	22,000	西 米 良 村
3,162,000	2,418,000	62,000	77,000	木 城 町
7,745,000	5,906,000	259,000	312,000	川 南 町
5,349,000	4,051,000	150,000	179,000	都 農 町
16,040,000	12,215,000	1,132,000	1,357,000	日 向 市
4,163,000	3,171,000	277,000	331,000	門 川 町
7,481,000	5,704,000	22,000	27,000	諸 塚 村
7,192,000	5,452,000	34,000	42,000	椎 葉 村
8,851,000	6,699,000	60,000	74,000	美 郷 町
32,394,000	24,686,000	2,245,000	2,687,000	延 岡 市
6,052,000	4,613,000	171,000	207,000	高 千 穂 町
7,148,000	5,445,000	42,000	50,000	日 之 影 町
2,985,000	2,264,000	42,000	51,000	五 ヶ 瀬 町

区 分	ゴルフ場利用税交付金		地方消費税交付金	
	令和5年度実績	令和4年度実績	令和5年度実績	令和4年度実績
県 計	277,858,812	275,219,826	27,256,505,000	27,432,456,000
宮 崎 市	190,666,252	186,841,858	10,334,215,000	10,395,264,000
国 富 町	5,423,152	4,907,280	460,862,000	466,397,000
綾 町	0	0	166,016,000	169,664,000
日 南 市	10,701,768	9,853,704	1,277,892,000	1,287,402,000
串 間 市	5,166,560	6,015,296	410,575,000	421,025,000
都 城 市	25,255,496	26,765,816	4,178,830,000	4,208,302,000
三 股 町	0	0	595,921,000	599,048,000
小 林 市	5,693,296	5,656,672	1,107,932,000	1,118,725,000
え び の 市	0	0	449,474,000	452,066,000
高 原 町	2,416,176	2,347,128	205,583,000	206,390,000
西 都 市	0	0	711,893,000	712,412,000
高 鍋 町	0	0	508,136,000	507,215,000
新 富 町	11,959,696	11,206,440	412,333,000	416,739,000
西 米 良 村	0	0	27,502,000	29,476,000
木 城 町	0	0	119,347,000	127,912,000
川 南 町	0	0	384,142,000	379,347,000
都 農 町	0	0	233,847,000	234,948,000
日 向 市	5,760,496	5,757,696	1,542,482,000	1,551,264,000
門 川 町	0	0	421,846,000	425,783,000
諸 塚 村	0	0	38,198,000	38,906,000
椎 葉 村	0	0	63,051,000	63,249,000
美 郷 町	0	0	118,939,000	123,429,000
延 岡 市	14,815,920	15,867,936	3,022,644,000	3,026,001,000
高 千 穂 町	0	0	294,030,000	298,437,000
日 之 影 町	0	0	88,450,000	90,745,000
五 ヶ 瀬 町	0	0	82,365,000	82,310,000

配当割交付金		株式等譲渡所得割交付金		区 分
令和5年度実績	令和4年度実績	令和5年度実績	令和4年度実績	
442,012,000	323,101,000	483,231,000	261,826,000	県 計
191,165,000	139,590,000	209,041,000	113,045,000	宮 崎 市
6,007,000	4,399,000	6,565,000	3,567,000	国 富 町
2,082,000	1,521,000	2,275,000	1,237,000	綾 町
18,620,000	13,724,000	20,330,000	11,108,000	日 南 市
5,474,000	4,019,000	5,980,000	3,260,000	串 間 市
64,227,000	47,136,000	70,146,000	38,245,000	都 城 市
9,685,000	7,031,000	10,598,000	5,709,000	三 股 町
15,312,000	11,291,000	16,722,000	9,125,000	小 林 市
5,651,000	4,115,000	6,182,000	3,333,000	え び の 市
2,650,000	1,954,000	2,896,000	1,580,000	高 原 町
9,627,000	7,096,000	10,510,000	5,749,000	西 都 市
7,822,000	5,724,000	8,552,000	4,635,000	高 鍋 町
6,174,000	4,545,000	6,744,000	3,679,000	新 富 町
412,000	301,000	453,000	244,000	西 米 良 村
1,369,000	1,020,000	1,493,000	824,000	木 城 町
5,621,000	4,075,000	6,157,000	3,299,000	川 南 町
3,277,000	2,362,000	3,593,000	1,917,000	都 農 町
24,348,000	17,758,000	26,622,000	14,410,000	日 向 市
6,010,000	4,355,000	6,578,000	3,539,000	門 川 町
495,000	368,000	541,000	298,000	諸 塚 村
783,000	566,000	859,000	460,000	椎 葉 村
1,313,000	973,000	1,435,000	785,000	美 郷 町
48,344,000	35,128,000	52,896,000	28,496,000	延 岡 市
3,702,000	2,717,000	4,045,000	2,200,000	高 千 穂 町
917,000	661,000	1,005,000	537,000	日 之 影 町
925,000	672,000	1,013,000	545,000	五 ヶ 瀬 町

区 分	法人事業税交付金		合 計	
	令和5年度実績	令和4年度実績	令和5年度実績	令和4年度実績
県 計	1,753,706,000	2,007,841,000	32,199,575,768	32,187,576,719
宮 崎 市	688,932,000	827,594,000	12,321,764,557	12,346,350,368
国 富 町	27,639,000	30,186,000	540,902,287	542,095,031
綾 町	8,073,000	8,506,000	192,957,897	193,380,094
日 南 市	78,163,000	81,145,000	1,496,114,354	1,489,425,044
串 間 市	21,647,000	25,105,000	480,168,350	489,534,319
都 城 市	287,327,000	342,953,000	4,936,906,286	4,957,445,969
三 股 町	26,062,000	26,954,000	689,956,511	683,752,002
小 林 市	69,832,000	74,240,000	1,295,542,382	1,294,906,438
え び の 市	28,950,000	28,028,000	525,311,239	520,284,708
高 原 町	10,079,000	9,885,000	241,243,978	238,567,766
西 都 市	42,442,000	39,829,000	829,393,990	816,519,629
高 鍋 町	33,220,000	34,463,000	594,227,139	587,211,004
新 富 町	24,205,000	22,489,000	493,705,028	489,104,267
西 米 良 村	2,030,000	2,563,000	33,864,394	35,505,000
木 城 町	5,702,000	7,967,000	137,934,742	146,697,219
川 南 町	24,783,000	27,069,000	451,513,495	442,727,227
都 農 町	11,003,000	11,615,000	271,402,752	269,135,524
日 向 市	104,401,000	121,010,000	1,810,227,809	1,812,121,284
門 川 町	22,398,000	22,141,000	487,338,725	485,030,837
諸 塚 村	2,483,000	2,321,000	51,738,583	49,476,116
椎 葉 村	3,915,000	3,338,000	79,416,554	76,224,000
美 郷 町	6,386,000	6,459,000	143,559,887	144,677,758
延 岡 市	197,340,000	225,630,000	3,548,993,815	3,535,274,491
高 千 穂 町	18,081,000	17,989,000	342,079,801	341,683,301
日 之 影 町	4,597,000	5,012,000	107,514,691	107,002,781
五 ヶ 瀬 町	4,016,000	3,350,000	95,796,522	93,444,542

県税調定収入額の状況

1 令和5年度県税調定収入額の状況

区分 税目	予算額	調定額 (A)			収入額 (B)				
		件数	金額	前年度比	件数	金額	前年度比		
県	計	109,100,000,000	1,979,193	111,321,981,983	100.0	1,912,953	110,261,201,842	100.0	
	現	108,663,277,000	1,921,662	110,320,995,672	100.0	1,891,707	109,824,022,233	100.0	
	繰	436,723,000	57,531	1,000,986,311	102.6	21,246	437,179,609	100.7	
普通税	計	108,761,078,000	1,975,489	110,947,200,353	100.0	1,909,249	109,886,420,212	99.9	
	現	108,324,355,000	1,917,958	109,946,214,042	99.9	1,888,003	109,449,240,603	99.9	
	繰	436,723,000	57,531	1,000,986,311	102.6	21,246	437,179,609	100.7	
個人県民税	計	32,011,196,000	1,496,542	32,839,870,007	103.4	1,431,712	32,091,499,465	103.5	
	現	31,739,150,000	1,440,283	32,131,728,393	103.4	1,410,968	31,819,475,087	103.5	
	繰	272,046,000	56,259	708,141,614	104.5	20,744	272,024,378	104.0	
均等割・所得割	計	30,414,427,000	1,489,687	31,296,580,314	101.7	1,424,857	30,548,209,772	101.7	
	現	30,142,381,000	1,433,428	30,588,438,700	101.7	1,404,113	30,276,185,394	101.7	
	繰	272,046,000	56,259	708,141,614	104.5	20,744	272,024,378	104.0	
配当割	現	765,919,000	6,515	745,701,950	137.1	6,515	745,701,950	137.1	
	繰	830,850,000	340	797,587,743	177.5	340	797,587,743	177.5	
法人県民税	計	2,331,765,000	34,654	2,347,178,430	86.7	34,416	2,334,058,141	86.7	
	現	2,329,729,000	34,454	2,335,083,300	86.6	34,323	2,331,885,488	86.7	
	繰	2,036,000	200	12,095,130	102.4	93	2,172,653	83.1	
利子割県民税	現	37,411,000	1,187	35,938,410	93.8	1,187	35,938,410	93.8	
個人事業税	計	1,224,449,000	14,925	1,263,354,409	97.6	14,791	1,239,853,638	97.0	
	現	1,219,860,000	14,828	1,247,573,500	97.5	14,752	1,235,526,177	96.9	
	繰	4,589,000	97	15,780,909	112.7	39	4,327,461	120.8	
法人事業税	計	23,641,114,000	20,549	24,655,857,843	92.9	20,447	24,560,374,345	92.9	
	現	23,634,295,000	20,451	24,561,006,500	92.8	20,406	24,553,038,678	92.9	
	繰	6,819,000	98	94,851,343	122.1	41	7,335,667	163.0	
地方消費税(譲渡割)	現	21,573,568,000	12	21,656,107,517	104.1	12	21,656,107,517	104.1	
地方消費税(貨物割)	現	664,570,000	12	668,198,077	97.6	12	668,198,077	97.6	
不動産取得税	計	2,431,117,000	20,163	2,457,237,117	110.4	19,874	2,439,163,552	110.7	
	現	2,422,454,000	19,896	2,443,030,400	110.9	19,778	2,430,246,775	110.7	
	繰	8,663,000	267	14,206,717	60.5	96	8,916,777	134.6	
県たばこ税	計	1,382,827,000	98	1,388,037,079	101.0	98	1,388,037,079	101.0	
	現	1,382,827,000	98	1,388,037,079	101.0	98	1,388,037,079	101.0	
	繰	0	0	0	-	0	0	-	
ゴルフ場利用税	計	394,361,000	324	396,827,420	99.7	324	396,827,420	99.7	
	現	394,361,000	324	396,827,420	99.7	324	396,827,420	99.7	
	繰	0	0	0	-	0	0	-	
軽油引取税	計	8,822,834,000	1,114	8,919,616,324	100.1	1,111	8,780,023,977	100.0	
	現	8,688,902,000	1,110	8,785,684,346	100.2	1,107	8,646,091,999	100.1	
	繰	133,932,000	4	133,931,978	92.4	4	133,931,978	92.4	
自動車税	計	14,238,318,000	385,816	14,311,392,220	100.4	385,175	14,288,790,391	100.4	
	現	14,229,680,000	385,213	14,289,450,900	100.4	384,946	14,280,319,696	100.4	
	繰	8,638,000	603	21,941,320	86.1	229	8,470,695	81.3	
環境性能割	計	799,518,000	11,919	855,751,500	111.5	11,919	855,751,500	111.5	
	現	799,518,000	11,919	855,751,500	111.5	11,919	855,751,500	111.5	
	繰	0	0	0	-	0	0	-	
種別割	計	13,438,800,000	373,897	13,455,640,720	99.7	373,256	13,433,038,891	99.7	
	現	13,430,162,000	373,294	13,433,699,400	99.7	373,027	13,424,568,196	99.7	
	繰	8,638,000	603	21,941,320	86.1	229	8,470,695	81.3	
飲区税	計	7,548,000	93	7,585,500	95.8	90	7,548,200	95.8	
	現	7,548,000	90	7,548,200	95.7	90	7,548,200	95.8	
	繰	0	3	37,300	116.6	0	0	-	
目的税	計	338,922,000	3,564	344,513,730	104.6	3,564	344,513,730	104.6	
	現	338,922,000	3,564	344,513,730	104.6	3,564	344,513,730	104.6	
	繰	0	0	0	-	0	0	-	
狩猟税	現	19,867,000	3,218	20,103,400	96.9	3,218	20,103,400	96.9	
	産業廃棄物税	計	319,055,000	346	324,410,330	105.1	346	324,410,330	105.1
		現	319,055,000	346	324,410,330	105.1	346	324,410,330	105.1
繰		0	0	0	-	0	0	-	
旧法による税	計	0	140	30,267,900	405.3	140	30,267,900	405.3	
	現	0	140	30,267,900	405.3	140	30,267,900	405.3	
	繰	0	0	0	-	0	0	-	
自動車取得税	計	0	140	30,267,900	405.3	140	30,267,900	405.3	
	現	0	140	30,267,900	405.3	140	30,267,900	405.3	
	繰	0	0	0	-	0	0	-	

(単位：円、%)

不納欠損額 (C)		還付未済額 (D)		収入未済額 (A-B-C+D)		執行停止額		徴収率(B/A)					
件数	金額	件数	金額	件数	金額	件数	金額	件数		金額		5年度	4年度
								5年度	4年度	5年度	4年度		
4,065	57,169,704	0	0	62,175	1,003,610,437	210	52,373,623	96.7	96.6	99.0	99.1		
40	771,508	0	0	29,915	496,201,931	6	133,000	98.4	98.4	99.5	99.5		
4,025	56,398,196	0	0	32,260	507,408,506	204	52,240,623	36.9	38.8	43.7	44.5		
4,065	57,169,704	0	0	62,175	1,003,610,437	210	52,373,623	96.6	96.6	99.0	99.0		
40	771,508	0	0	29,915	496,201,931	6	133,000	98.4	98.4	99.5	99.5		
4,025	56,398,196	0	0	32,260	507,408,506	204	52,240,623	36.9	38.8	43.7	44.5		
3,940	38,700,095	0	0	60,890	709,670,447	0	0	95.7	95.5	97.7	97.7		
39	748,508	0	0	29,276	311,504,798	0	0	98.0	97.8	99.0	99.0		
3,901	37,951,587	0	0	31,614	398,165,649	0	0	36.9	38.8	38.4	38.6		
3,940	38,700,095	0	0	60,890	709,670,447	0	0	95.6	95.5	97.6	97.6		
39	748,508	0	0	29,276	311,504,798	0	0	98.0	97.8	99.0	98.9		
3,901	37,951,587	0	0	31,614	398,165,649	0	0	36.9	38.8	38.4	38.6		
0	0	0	0	0	0	0	0	100.0	100.0	100.0	100.0		
0	0	0	0	0	0	0	0	100.0	100.0	100.0	100.0		
22	2,827,326	0	0	216	10,292,963	26	2,948,391	99.3	99.3	99.4	99.5		
0	0	0	0	131	3,197,812	1	15,700	99.6	99.6	99.9	99.8		
22	2,827,326	0	0	85	7,095,151	25	2,932,691	46.5	39.6	18.0	22.2		
0	0	0	0	0	0	0	0	100.0	100.0	100.0	100.0		
4	361,000	0	0	130	23,139,771	14	1,489,500	99.1	99.4	98.1	98.8		
0	0	0	0	76	12,047,323	0	0	99.5	99.7	99.0	99.6		
4	361,000	0	0	54	11,092,448	14	1,489,500	40.2	38.0	27.4	25.6		
11	12,298,497	0	0	91	83,185,001	6	40,857,819	99.5	99.4	99.6	99.6		
0	0	0	0	45	7,967,822	0	0	99.8	99.7	100.0	99.9		
11	12,298,497	0	0	46	75,217,179	6	40,857,819	41.8	36.7	7.7	5.8		
0	0	0	0	0	0	0	0	100.0	100.0	100.0	100.0		
0	0	0	0	0	0	0	0	100.0	100.0	100.0	100.0		
2	110,900	0	0	287	17,962,665	3	1,423,600	98.6	98.4	99.3	98.9		
0	0	0	0	118	12,783,625	0	0	99.4	99.4	99.5	99.7		
2	110,900	0	0	169	5,179,040	3	1,423,600	36.0	40.0	62.8	28.2		
0	0	0	0	0	0	0	0	100.0	100.0	100.0	100.0		
0	0	0	0	0	0	0	0	100.0	100.0	100.0	100.0		
0	0	0	0	0	0	0	0	-	-	-	-		
0	0	0	0	0	0	0	0	100.0	100.0	100.0	100.0		
0	0	0	0	0	0	0	0	100.0	100.0	100.0	100.0		
0	0	0	0	0	0	0	0	-	-	-	-		
0	0	0	0	3	139,592,347	0	0	99.7	99.7	98.4	98.5		
0	0	0	0	3	139,592,347	0	0	99.7	99.7	98.4	98.5		
0	0	0	0	0	0	0	0	100.0	100.0	100.0	100.0		
86	2,871,886	0	0	555	19,729,943	158	5,617,013	99.8	99.8	99.8	99.8		
1	23,000	0	0	266	9,108,204	5	117,300	99.9	99.9	99.9	99.9		
85	2,848,886	0	0	289	10,621,739	153	5,499,713	38.0	40.9	38.6	40.9		
0	0	0	0	0	0	0	0	100.0	100.0	100.0	100.0		
0	0	0	0	0	0	0	0	100.0	100.0	100.0	100.0		
0	0	0	0	0	0	0	0	-	-	-	-		
86	2,871,886	0	0	555	19,729,943	158	5,617,013	99.8	99.8	99.8	99.8		
1	23,000	0	0	266	9,108,204	5	117,300	99.9	99.9	99.9	99.9		
85	2,848,886	0	0	289	10,621,739	153	5,499,713	38.0	40.9	38.6	40.9		
0	0	0	0	3	37,300	3	37,300	96.8	97.0	99.5	99.5		
0	0	0	0	0	0	0	0	100.0	99.0	100.0	99.9		
0	0	0	0	3	37,300	3	37,300	-	-	-	-		
0	0	0	0	0	0	0	0	100.0	100.0	100.0	100.0		
0	0	0	0	0	0	0	0	100.0	100.0	100.0	100.0		
0	0	0	0	0	0	0	0	-	-	-	-		
0	0	0	0	0	0	0	0	100.0	100.0	100.0	100.0		
0	0	0	0	0	0	0	0	100.0	100.0	100.0	100.0		
0	0	0	0	0	0	0	0	-	-	-	-		
0	0	0	0	0	0	0	0	100.0	100.0	100.0	100.0		
0	0	0	0	0	0	0	0	100.0	100.0	100.0	100.0		
0	0	0	0	0	0	0	0	-	-	-	-		

2 令和5年度税目別収入構成割合図

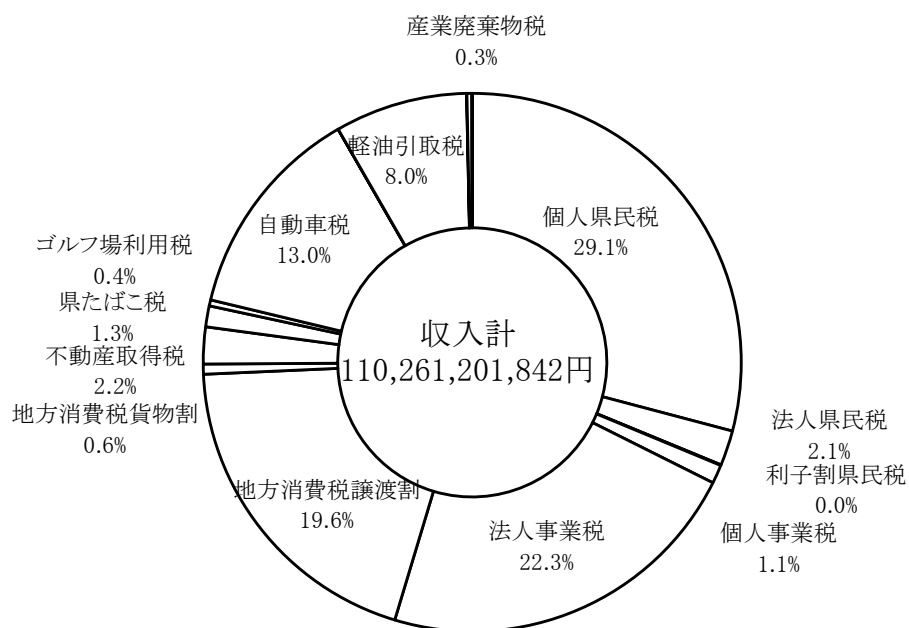

(注) 鉦区税、狩猟税及び旧法による税は、いずれも0.0%

3 令和5年度事務所別収入構成割合図

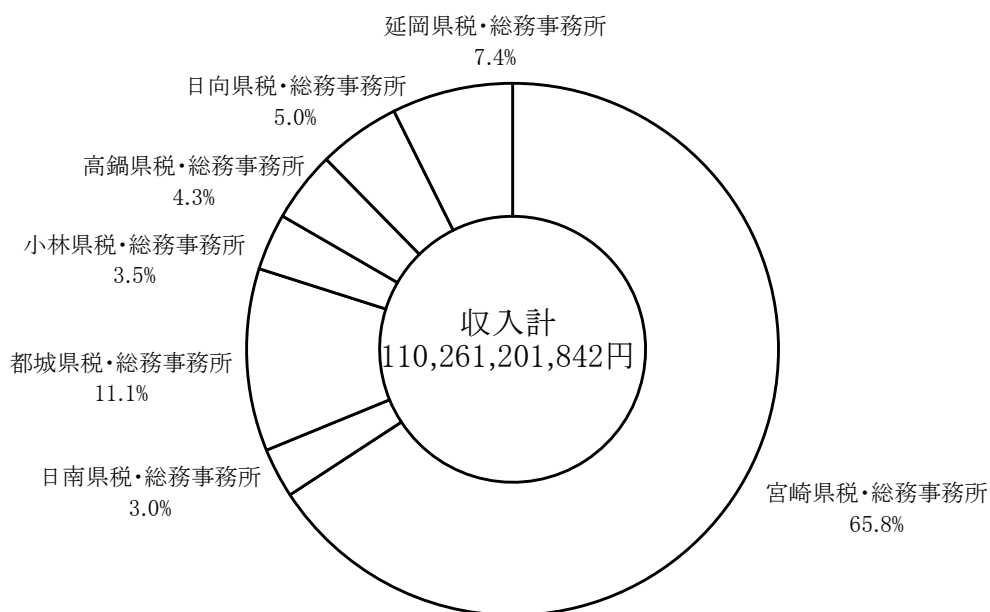

4 平成30年度～令和5年度県税収入決算額構成比較図

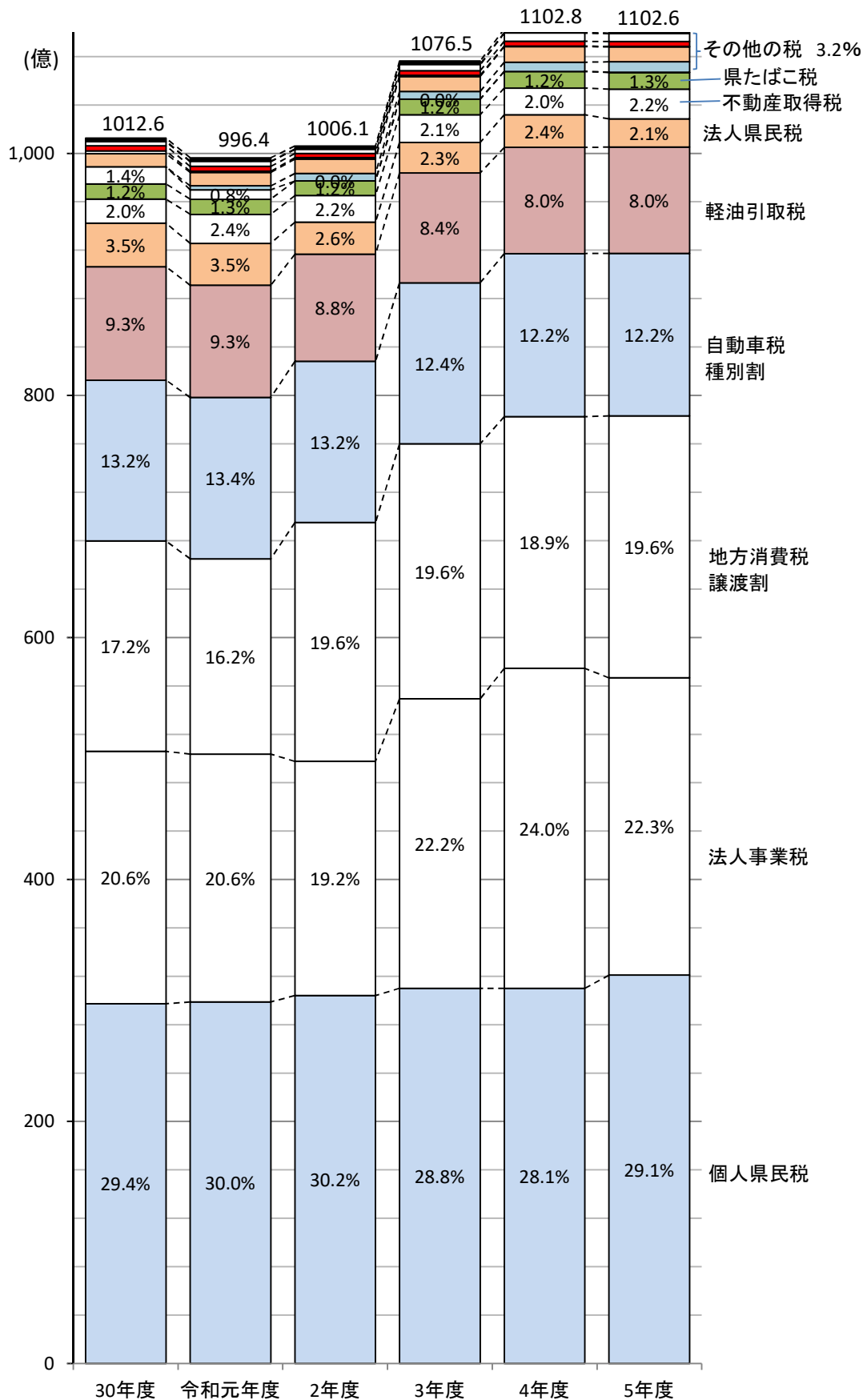

5 県税決算額累年比較

区 分	一 般 会 計 歳 入			県			
	予 算 額	決 算 額	前年	予 算 額	前年	調 定 額	前年
	A	B	度比	C	度比	D	度比
昭和54年度	306,133,671,000	299,878,633,669	108.2	42,560,306,000	119.5	43,290,476,409	119.4
昭和55年度	325,273,317,411	323,244,797,029	107.8	46,346,894,000	108.9	47,297,867,126	109.3
昭和56年度	333,059,986,000	330,537,987,725	102.3	47,059,587,000	101.5	48,232,451,025	102.0
昭和57年度	364,896,808,135	357,100,139,078	108.0	47,660,452,000	101.3	48,939,504,446	101.5
昭和58年度	366,618,305,073	361,638,731,777	101.3	51,199,635,000	107.4	52,829,101,220	107.9
昭和59年度	350,798,537,125	350,281,529,646	96.9	54,855,477,000	107.1	56,699,873,711	107.3
昭和60年度	377,178,625,336	376,113,882,299	107.4	55,525,718,000	101.2	57,504,030,588	101.4
昭和61年度	386,140,373,474	384,714,923,687	102.3	58,274,224,000	104.9	60,416,029,631	105.1
昭和62年度	421,532,723,695	418,901,609,108	108.9	61,923,681,000	106.3	64,216,445,996	106.3
昭和63年度	430,762,475,708	428,516,207,285	102.3	68,847,551,000	111.2	71,270,711,702	111.0
平成元年度	468,846,991,411	462,245,777,797	107.9	73,243,085,000	106.4	75,498,475,438	105.9
平成2年度	503,927,652,932	493,119,093,711	106.7	78,964,918,000	107.8	81,441,567,987	107.9
平成3年度	535,127,292,050	528,503,863,644	107.2	84,039,232,000	106.4	86,578,109,151	106.3
平成4年度	564,795,314,889	554,465,780,927	104.9	80,172,187,000	95.4	82,829,204,147	95.7
平成5年度	696,410,107,002	630,045,142,836	113.6	81,451,302,000	101.6	84,084,406,383	101.5
平成6年度	682,468,312,213	657,345,398,088	104.3	85,223,572,000	104.6	87,821,791,348	104.4
平成7年度	687,982,069,729	645,845,427,132	98.3	90,351,507,000	106.0	92,941,670,750	105.8
平成8年度	704,904,278,195	661,992,649,162	102.5	92,398,349,000	102.3	95,089,024,226	102.3
平成9年度	701,867,755,857	670,288,839,400	101.3	91,406,572,000	98.9	94,170,837,028	99.0
平成10年度	763,425,652,389	715,204,805,131	106.7	94,045,011,000	102.9	96,810,349,774	102.8
平成11年度	758,642,482,682	713,207,374,493	99.7	91,710,000,000	97.5	94,544,830,138	97.7
平成12年度	744,543,976,000	708,535,129,261	99.3	95,273,000,000	103.9	98,148,070,544	103.8
平成13年度	739,121,408,320	690,972,605,285	97.5	92,436,000,000	97.0	95,487,989,580	97.3
平成14年度	710,645,062,000	677,288,401,403	98.0	82,892,000,000	89.7	85,795,742,113	89.8
平成15年度	678,145,526,147	646,074,947,521	95.4	80,300,000,000	96.9	83,107,009,655	96.9
平成16年度	676,532,435,200	629,595,516,960	97.4	81,838,000,000	101.9	84,549,565,942	101.7
平成17年度	689,274,504,000	625,176,702,808	99.3	85,357,000,000	104.3	88,025,053,535	104.1
平成18年度	628,301,846,000	600,415,275,857	96.0	88,420,000,000	103.6	91,047,609,485	103.4
平成19年度	580,494,257,513	556,426,160,035	92.7	100,185,000,000	113.3	103,042,418,397	113.2
平成20年度	601,880,183,000	578,386,079,814	103.9	100,723,000,000	100.5	103,716,723,711	100.7
平成21年度	660,554,541,000	613,451,540,600	106.1	87,084,000,000	86.5	90,225,892,006	87.0
平成22年度	809,383,868,000	771,423,817,411	125.8	82,140,000,000	94.3	85,104,432,777	94.3
平成23年度	634,326,184,500	605,627,296,762	78.5	81,720,000,000	99.5	84,677,827,079	99.5
平成24年度	635,560,459,200	574,454,831,260	94.9	82,320,000,000	100.7	85,182,818,273	100.6
平成25年度	652,330,959,313	613,509,277,415	106.8	82,790,000,000	100.6	85,285,141,306	100.1
平成26年度	611,791,391,839	585,635,889,047	95.5	84,190,000,000	101.7	87,603,039,881	102.7
平成27年度	729,357,633,265	706,060,849,407	120.6	94,560,000,000	112.3	97,331,444,569	111.1
平成28年度	628,017,657,371	578,912,481,385	82.0	97,730,000,000	103.4	100,257,146,360	103.0
平成29年度	629,516,454,754	586,708,545,170	101.3	98,310,000,000	100.6	100,543,767,717	100.3
平成30年度	631,411,767,155	580,407,336,183	98.9	100,700,000,000	102.4	102,498,582,421	101.9
令和元年度	644,734,922,783	580,915,389,574	100.1	98,114,307,000	97.4	100,766,663,045	98.3
令和2年度	805,032,856,515	703,899,649,486	121.2	98,650,000,000	100.5	101,823,160,627	101.0
令和3年度	829,900,180,646	729,826,737,249	103.7	105,970,000,000	107.4	108,739,223,730	106.8
令和4年度	826,767,330,180	734,313,281,241	100.6	109,360,000,000	103.2	111,337,720,562	102.4
令和5年度	791,125,518,862	700,791,179,223	95.4	109,100,000,000	99.8	111,321,981,983	100.0

(単位:円、%)

税					一般会計 との比較		県税収入歩合	
収入済額	前年 度比	還付未済額	不納欠損額	収入未済額 (D-E+F-G)	予算 C/A	収入 E/B	対予算 E/C	対調定 E/D
E		F	G	H				
42,595,240,507	119.5	205,120	12,651,191	682,789,831	13.9	14.2	100.1	98.4
46,396,361,951	108.9	1,111,110	22,698,274	879,918,011	14.2	14.4	100.1	98.1
47,169,253,324	101.7	1,634,679	25,093,351	1,039,739,029	14.1	14.3	100.2	97.8
47,725,274,254	101.2	264,974	12,253,152	1,202,242,014	13.1	13.4	100.1	97.5
51,316,618,004	107.5	325,066	20,507,497	1,492,300,785	14.0	14.2	100.2	97.1
54,935,327,233	107.1	574,630	56,841,988	1,708,279,120	15.6	15.7	100.1	96.9
55,596,935,132	101.2	429,670	67,066,669	1,840,458,457	14.7	14.8	100.1	96.7
58,363,458,163	105.0	723,670	75,221,151	1,978,073,987	15.1	15.2	100.2	96.6
62,061,139,031	106.3	623,810	81,722,234	2,074,208,541	14.7	14.8	100.2	96.6
69,008,666,722	111.2	1,524,671	76,771,474	2,186,798,177	16.0	16.1	100.2	96.8
73,264,060,680	106.2	383,350	77,125,779	2,157,672,329	15.6	15.8	100.0	97.0
79,051,017,547	107.9	576,700	99,564,007	2,291,563,133	15.7	16.0	100.1	97.1
84,160,995,631	106.5	232,500	77,497,317	2,339,848,703	15.7	15.9	100.1	97.2
80,290,858,082	95.4	257,771	79,823,377	2,458,780,459	14.2	14.5	100.1	96.9
81,540,767,002	101.6	199,288	92,029,893	2,451,808,776	11.7	12.9	100.1	97.0
85,307,892,816	104.6	108,200	119,352,149	2,394,654,583	12.5	13.0	100.1	97.1
90,461,599,841	106.0	99,400	145,297,868	2,334,872,441	13.1	14.0	100.1	97.3
92,476,926,740	102.2	487,400	186,983,574	2,425,601,312	13.1	14.0	100.1	97.3
91,481,257,793	98.9	479,800	200,340,508	2,489,718,527	13.0	13.6	100.1	97.1
94,097,042,087	102.9	429,117	153,424,069	2,560,312,735	12.3	13.2	100.1	97.2
91,786,936,178	97.5	1,272,100	233,265,080	2,525,900,980	12.1	12.9	100.1	97.1
95,329,155,203	103.9	240,479	202,351,145	2,616,804,675	12.8	13.5	100.1	97.1
92,494,631,726	97.0	382,600	230,288,749	2,763,451,705	12.5	13.4	100.1	96.9
82,954,644,400	89.7	338,400	374,506,931	2,466,929,182	11.7	12.2	100.1	96.7
80,343,187,721	96.9	679,600	230,028,836	2,534,472,698	11.8	12.4	100.1	96.7
81,868,026,289	101.9	1,386,519	270,722,413	2,412,203,759	12.1	13.0	100.0	96.8
85,444,298,740	104.4	4,060,245	393,122,410	2,191,692,630	12.4	13.7	100.1	97.1
88,572,768,900	103.7	3,755,662	283,922,498	2,194,673,749	14.1	14.8	100.2	97.3
100,345,695,726	113.3	3,526,033	239,360,812	2,460,887,892	17.3	18.0	100.2	97.4
100,903,516,190	100.6	601,560	205,623,145	2,608,185,936	16.7	17.4	100.2	97.3
87,262,756,182	86.5	266,000	195,061,106	2,768,340,718	13.2	14.2	100.2	96.7
82,281,569,178	94.3	606,365	153,156,457	2,670,313,507	10.1	10.7	100.2	96.7
82,002,623,826	99.7	90,001	199,115,799	2,476,177,455	12.9	13.5	100.3	96.8
82,491,015,479	100.6	276,462	248,074,544	2,444,004,712	13.0	14.4	100.2	96.8
82,923,422,588	100.5	284,500	239,765,707	2,122,237,511	12.7	13.5	100.2	97.2
85,531,367,940	103.1	130,600	197,865,491	1,873,937,050	13.8	14.6	101.6	97.6
95,592,143,627	111.8	215,511	191,442,914	1,548,073,539	13.0	13.5	101.1	98.2
98,737,247,870	103.3	21,000	160,017,805	1,359,901,685	15.6	17.1	101.0	98.5
99,080,519,347	100.3	21,000	180,300,349	1,282,969,021	15.6	16.9	100.8	98.5
101,256,578,010	102.2	351,809	98,184,332	1,144,171,888	15.9	17.4	100.6	98.8
99,638,651,312	98.4	70,200	86,872,575	1,041,209,358	15.2	17.2	101.6	98.9
100,610,222,709	101.0	8,800	55,579,349	1,157,367,369	12.3	14.3	102.0	98.8
107,645,195,536	107.0	126,300	117,904,318	976,250,176	12.8	14.7	101.6	99.0
110,282,952,846	102.5	241,700	58,144,933	996,864,483	13.2	15.0	100.8	99.1
110,261,201,842	100.0	0	57,169,704	1,003,610,437	13.8	15.7	101.1	99.0

6 税外収入調定収入状況

(1) 科目別

区 分	予 算 額	前年度比	調 定 額	前年度比	収 入 額	前年度比	還付未済額	不納欠損額
総 額	58,100,000	142.1	75,576,548	108.4	65,792,884	117.6	0	3,003,560
延 滞 金	47,000,000	138.2	52,698,835	124.2	52,698,835	124.2	0	0
不 申 告 加 算 金	1,000,000	500.0	734,010	42.1	433,961	29.1	0	0
過 少 申 告 加 算 金	1,000,000	166.7	815,259	49.6	756,594	78.4	0	0
重 加 算 金	7,000,000	140.0	10,326,506	71.2	9,723,127	102.7	0	0
滞 納 処 分 費	100,000	100.0	226,321	1190.7	226,321	1190.7	0	0
過 年 度 収 入	2,000,000	200.0	10,775,617	114.6	1,954,046	125.1	0	3,003,560
不 申 告 加 算 金			611,291	79.5	51,598	45.5	0	46,231
過 少 申 告 加 算 金			1,509,899	181.1	0	-	0	831,942
重 加 算 金			8,654,427	111.0	1,902,448	131.3	0	2,125,387

(2) 事務所別

区 分	延 滞 金			不 申 告 加 算 金			過 少 申 告 加	
	調 定 額	収 入 額	収 入 歩 合	調 定 額	収 入 額	収 入 歩 合	調 定 額	収 入 額
総 額	52,698,835	52,698,835	100.0	734,010	433,961	59.1	815,259	756,594
宮崎県税・総務事務所	32,549,327	32,549,327	100.0	396,069	193,782	48.9	592,846	592,846
日南県税・総務事務所	1,737,053	1,737,053	100.0	31,226	31,226	100.0	4,894	4,894
都城県税・総務事務所	6,008,729	6,008,729	100.0	129,359	42,477	32.8	183,093	124,428
小林県税・総務事務所	2,992,723	2,992,723	100.0	22,056	22,056	100.0	3,600	3,600
高鍋県税・総務事務所	2,472,004	2,472,004	100.0	715	715	100.0	4,904	4,904
日向県税・総務事務所	3,289,725	3,289,725	100.0	57,167	57,167	100.0	6,451	6,451
延岡県税・総務事務所	3,649,274	3,649,274	100.0	97,418	86,538	88.8	19,471	19,471

(単位:円、%)

収入未済額	収入歩合
6,780,104	87.1
0	100.0
300,049	59.1
58,665	92.8
603,379	94.2
0	100.0
5,818,011	18.1
513,462	8.4
677,957	-
4,626,592	22.0

(単位:円、%)

算金	重 加 算 金			滞 納 処 分 費			過 年 度 収 入			合 計			
	収入歩合	調 定 額	収 入 額	収入歩合	調 定 額	収 入 額	収入歩合	調 定 額	収 入 額	収入歩合	調 定 額	収 入 額	収入歩合
	92.8	10,326,506	9,723,127	94.2	226,321	226,321	100.0	10,775,617	1,954,046	18.1	75,576,548	65,792,884	87.1
	100.0	6,278,199	5,674,820	90.4	224,500	224,500	100.0	5,982,297	1,954,046	32.7	46,023,238	41,189,321	89.5
	100.0	264,424	264,424	100.0	0	0	-	0	0	-	2,037,597	2,037,597	100.0
	68.0	583,840	583,840	100.0	1,821	1,821	100.0	1,144,460	0	0.0	8,051,302	6,761,295	84.0
	100.0	780,138	780,138	100.0	0	0	-	1,702,316	0	0.0	5,500,833	3,798,517	69.1
	100.0	9,700	9,700	100.0	0	0	-	1,106,571	0	0.0	3,593,894	2,487,323	69.2
	100.0	149,472	149,472	100.0	0	0	-	0	0	-	3,502,815	3,502,815	100.0
	100.0	2,260,733	2,260,733	100.0	0	0	-	839,973	0	0.0	6,866,869	6,016,016	87.6

7 令和5年度事務所別・税目別県税調定収入額の状況

(1) 県税総額

(単位:円、%)

事務所	区分	調定額		収入額		不納欠損額 C	還付未済額 D	収入未済額 (A-B-C+D)	徴収率	
		A	前年度比	B	前年度比				5年度	4年度
県計	計	111,321,981,983	100.0	110,261,201,842	100.0	57,169,704	0	1,003,610,437	99.0	99.1
	現	110,320,995,672	100.0	109,824,022,233	100.0	771,508	0	496,201,931	99.5	99.5
	繰	1,000,986,311	102.6	437,179,609	100.7	56,398,196	0	507,408,506	43.7	44.5
宮崎	計	73,072,342,118	101.8	72,526,552,237	101.8	27,451,227	0	518,338,654	99.3	99.2
	現	72,530,745,207	101.8	72,232,555,319	101.9	172,662	0	298,017,226	99.6	99.6
	繰	541,596,911	98.0	293,996,918	100.4	27,278,565	0	220,321,428	54.3	53.0
日南	計	3,378,906,706	93.8	3,342,202,423	93.7	3,170,034	0	33,534,249	98.9	99.0
	現	3,347,841,591	93.9	3,327,720,129	93.7	321,723	0	19,799,739	99.4	99.5
	繰	31,065,115	92.7	14,482,294	97.1	2,848,311	0	13,734,510	46.6	44.5
都城	計	12,404,561,179	104.5	12,233,582,543	104.4	3,772,929	0	167,205,707	98.6	98.8
	現	12,262,480,569	104.4	12,186,203,243	104.4	23,000	0	76,254,326	99.4	99.4
	繰	142,080,610	110.3	47,379,300	100.7	3,749,929	0	90,951,381	33.3	36.5
小林	計	3,875,066,848	105.2	3,805,340,754	105.3	5,244,240	0	64,481,854	98.2	98.1
	現	3,807,752,510	104.8	3,788,018,748	105.3	0	0	19,733,762	99.5	99.0
	繰	67,314,338	132.4	17,322,006	112.3	5,244,240	0	44,748,092	25.7	30.3
高鍋	計	4,805,934,431	99.8	4,739,992,480	99.6	6,070,185	0	59,871,766	98.6	98.8
	現	4,751,490,408	99.6	4,720,593,710	99.6	51,027	0	30,845,671	99.3	99.4
	繰	54,444,023	113.1	19,398,770	107.8	6,019,158	0	29,026,095	35.6	37.4
日向	計	5,564,829,265	92.1	5,503,265,366	92.0	3,194,679	0	58,369,220	98.9	99.0
	現	5,507,815,272	92.0	5,482,438,611	92.0	203,096	0	25,173,565	99.5	99.6
	繰	57,013,993	98.5	20,826,755	93.0	2,991,583	0	33,195,655	36.5	38.7
延岡	計	8,220,341,436	86.2	8,110,266,039	86.0	8,266,410	0	101,808,987	98.7	98.8
	現	8,112,870,115	86.0	8,086,492,473	86.0	0	0	26,377,642	99.7	99.7
	繰	107,471,321	103.6	23,773,566	101.5	8,266,410	0	75,431,345	22.1	22.6

(2) 個人県民税(均等割及び所得割)

(単位:円、%)

区分 事務所		調定額		収入額		不納欠損額 C	還付未済額 D	収入未済額 (A-B-C+D)	徴収率	
		A	前年度比	B	前年度比				5年度	4年度
県計	計	31,296,580,314	101.7	30,548,209,772	101.7	38,700,095	0	709,670,447	97.6	97.6
	現	30,588,438,700	101.7	30,276,185,394	101.7	748,508	0	311,504,798	99.0	98.9
	繰	708,141,614	104.5	272,024,378	104.0	37,951,587	0	398,165,649	38.4	38.6
宮崎	計	14,176,466,668	102.0	13,829,821,865	102.1	17,526,737	0	329,118,066	97.6	97.4
	現	13,827,094,056	101.9	13,691,734,351	102.0	172,662	0	135,187,043	99.0	98.9
	繰	349,372,612	104.1	138,087,514	106.8	17,354,075	0	193,931,023	39.5	38.5
日南	計	1,643,758,752	98.7	1,610,125,235	98.7	2,635,513	0	30,998,004	98.0	98.0
	現	1,614,231,803	98.8	1,595,844,141	98.6	321,723	0	18,065,939	98.9	99.0
	繰	29,526,949	94.6	14,281,094	102.1	2,313,790	0	12,932,065	48.4	44.8
都城	計	5,290,333,256	103.0	5,135,247,216	102.7	3,558,705	0	151,527,335	97.1	97.3
	現	5,158,689,549	102.8	5,089,306,445	102.7	0	0	69,383,104	98.7	98.8
	繰	131,643,707	112.0	45,940,771	104.7	3,558,705	0	82,144,231	34.9	37.3
小林	計	1,696,266,864	101.9	1,648,453,933	102.0	4,099,667	0	43,713,264	97.2	97.0
	現	1,649,732,400	101.9	1,631,745,121	102.0	0	0	17,987,279	98.9	98.9
	繰	46,534,464	100.0	16,708,812	110.7	4,099,667	0	25,725,985	35.9	32.4
高鍋	計	2,399,421,731	100.8	2,344,552,094	100.5	5,874,985	0	48,994,652	97.7	98.0
	現	2,354,357,154	100.8	2,329,060,738	100.5	51,027	0	25,245,389	98.9	99.2
	繰	45,064,577	100.3	15,491,356	92.6	5,823,958	0	23,749,263	34.4	37.2
日向	計	2,305,963,663	101.7	2,248,694,958	101.7	3,194,679	0	54,074,026	97.5	97.5
	現	2,253,184,226	101.8	2,229,591,465	101.8	203,096	0	23,389,665	99.0	98.9
	繰	52,779,437	97.3	19,103,493	90.5	2,991,583	0	30,684,361	36.2	38.9
延岡	計	3,784,369,380	101.3	3,731,314,471	101.4	1,809,809	0	51,245,100	98.6	98.5
	現	3,731,149,512	101.1	3,708,903,133	101.3	0	0	22,246,379	99.4	99.2
	繰	53,219,868	111.1	22,411,338	104.7	1,809,809	0	28,998,721	42.1	44.7

(2)-2市町村別

区 分	納税義務者数 (現年課税分)	調 定 額				収 入	
		現 年 分	滞 繰 分	計	前年度比	現 年 分	滞 繰 分
県 計	527,716	30,588,438,700	708,141,614	31,296,580,314	103.6	30,276,185,394	272,024,378
(宮崎県税)	207,733	13,827,094,056	349,372,612	14,176,466,668	104.3	13,691,734,351	138,087,514
宮崎 市	195,963	13,280,009,321	318,407,410	13,598,416,731	104.4	13,152,561,081	130,959,051
国富 町	8,609	402,784,267	20,535,956	423,320,223	101.2	397,874,845	5,177,322
綾 町	3,161	144,300,468	10,429,246	154,729,714	102.3	141,298,425	1,951,141
(日南県税)	34,150	1,614,231,803	29,526,949	1,643,758,752	99.6	1,595,844,141	14,281,094
日南 市	26,777	1,246,479,433	17,462,444	1,263,941,877	100.2	1,234,464,157	9,457,398
串間 市	7,373	367,752,370	12,064,505	379,816,875	97.9	361,379,984	4,823,696
(都城県税)	91,331	5,158,689,549	131,643,707	5,290,333,256	103.8	5,089,306,445	45,940,771
都城 市	78,924	4,477,996,016	104,444,086	4,582,440,102	103.6	4,420,180,986	36,915,312
三股 町	12,407	680,693,533	27,199,621	707,893,154	105.0	669,125,459	9,025,459
(小林県税)	36,511	1,649,732,400	46,534,464	1,696,266,864	105.7	1,631,745,121	16,708,812
小林 市	23,175	1,096,000,900	27,483,069	1,123,483,969	108.6	1,084,532,699	11,670,643
えびの 市	8,849	375,084,900	12,444,569	387,529,469	99.9	371,286,733	3,176,464
高原 町	4,487	178,646,600	6,606,826	185,253,426	101.5	175,925,689	1,861,705
(高鍋県税)	48,161	2,354,357,154	45,064,577	2,399,421,731	102.1	2,329,060,738	15,491,356
西都 市	13,722	663,534,459	7,371,889	670,906,348	101.9	655,569,782	3,872,928
高鍋 町	9,826	532,326,540	9,837,946	542,164,486	100.9	527,673,109	1,760,104
新富 町	8,461	428,470,115	11,523,527	439,993,642	103.2	424,113,353	5,461,791
西米良 村	513	29,536,700	0	29,536,700	105.6	29,472,000	0
木城 町	2,486	96,003,580	1,044,382	97,047,962	106.5	95,397,391	520,144
川南 町	8,145	377,630,680	7,444,821	385,075,501	100.9	375,507,038	1,811,393
都農 町	5,008	226,855,080	7,842,012	234,697,092	103.0	221,328,065	2,064,996
(日向県税)	45,045	2,253,184,226	52,779,437	2,305,963,663	102.3	2,229,591,465	19,103,493
日向 市	31,891	1,655,282,930	36,365,945	1,691,648,875	101.8	1,639,777,379	13,654,571
門川 町	9,538	420,136,264	13,981,821	434,118,085	104.1	413,043,445	4,319,017
諸塚 村	624	34,643,623	0	34,643,623	103.4	34,643,623	0
椎葉 村	1,023	55,555,943	565,108	56,121,051	106.3	55,353,697	292,987
美郷 町	1,969	87,565,466	1,866,563	89,432,029	100.8	86,773,321	836,918
(延岡県税)	64,785	3,731,149,512	53,219,868	3,784,369,380	103.8	3,708,903,133	22,411,338
延岡 市	56,697	3,345,505,796	49,843,176	3,395,348,972	103.7	3,325,653,488	20,551,669
高千穂 町	4,974	257,689,470	2,319,469	260,008,939	104.6	255,898,155	1,183,522
日之影 町	1,720	64,278,506	412,414	64,690,920	105.2	63,948,143	298,191
五ヶ瀬 町	1,394	63,675,740	644,809	64,320,549	103.5	63,403,347	377,956

(単位:人、円、%)

額		不納欠損額			収入未済額			徴収率		
計	前年度比	現年分	滞繰分	計	現年分	滞繰分	計	現年分	滞繰分	計
30,548,209,772	103.6	748,508	37,951,587	38,700,095	311,504,798	398,165,649	709,670,447	99.0	38.4	97.6
13,829,821,865	104.4	172,662	17,354,075	17,526,737	135,187,043	193,931,023	329,118,066	99.0	39.5	97.6
13,283,520,132	104.5	172,662	15,961,724	16,134,386	127,275,578	171,486,635	298,762,213	99.0	41.1	97.7
403,052,167	100.2	0	1,126,836	1,126,836	4,909,422	14,231,798	19,141,220	98.8	25.2	95.2
143,249,566	102.3	0	265,515	265,515	3,002,043	8,212,590	11,214,633	97.9	18.7	92.6
1,610,125,235	99.5	321,723	2,313,790	2,635,513	18,065,939	12,932,065	30,998,004	98.9	48.4	98.0
1,243,921,555	100.0	321,723	1,342,674	1,664,397	11,693,553	6,662,372	18,355,925	99.0	54.2	98.4
366,203,680	98.0	0	971,116	971,116	6,372,386	6,269,693	12,642,079	98.3	40.0	96.4
5,135,247,216	103.2	0	3,558,705	3,558,705	69,383,104	82,144,231	151,527,335	98.7	34.9	97.1
4,457,096,298	103.0	0	2,759,816	2,759,816	57,815,030	64,768,958	122,583,988	98.7	35.3	97.3
678,150,918	104.3	0	798,889	798,889	11,568,074	17,375,273	28,943,347	98.3	33.2	95.8
1,648,453,933	106.1	0	4,099,667	4,099,667	17,987,279	25,725,985	43,713,264	98.9	35.9	97.2
1,096,203,342	109.2	0	1,075,859	1,075,859	11,468,201	14,736,567	26,204,768	99.0	42.5	97.6
374,463,197	100.0	0	2,548,089	2,548,089	3,798,167	6,720,016	10,518,183	99.0	25.5	96.6
177,787,394	101.4	0	475,719	475,719	2,720,911	4,269,402	6,990,313	98.5	28.2	96.0
2,344,552,094	101.8	51,027	5,823,958	5,874,985	25,245,389	23,749,263	48,994,652	98.9	34.4	97.7
659,442,710	101.4	0	420,861	420,861	7,964,677	3,078,100	11,042,777	98.8	52.5	98.3
529,433,213	100.5	0	1,481,934	1,481,934	4,653,431	6,595,908	11,249,339	99.1	17.9	97.7
429,575,144	104.0	51,027	509,375	560,402	4,305,735	5,552,361	9,858,096	99.0	47.4	97.6
29,472,000	105.3	0	0	0	64,700	0	64,700	99.8	-	99.8
95,917,535	106.1	0	0	0	606,189	524,238	1,130,427	99.4	49.8	98.8
377,318,431	101.1	0	2,664,969	2,664,969	2,123,642	2,968,459	5,092,101	99.4	24.3	98.0
223,393,061	101.6	0	746,819	746,819	5,527,015	5,030,197	10,557,212	97.6	26.3	95.2
2,248,694,958	102.3	203,096	2,991,583	3,194,679	23,389,665	30,684,361	54,074,026	99.0	36.2	97.5
1,653,431,950	102.0	135,577	1,199,447	1,335,024	15,369,974	21,511,927	36,881,901	99.1	37.5	97.7
417,362,462	103.3	67,519	1,716,487	1,784,006	7,025,300	7,946,317	14,971,617	98.3	30.9	96.1
34,643,623	103.4	0	0	0	0	0	0	100.0	-	100.0
55,646,684	107.0	0	0	0	202,246	272,121	474,367	99.6	51.8	99.2
87,610,239	100.9	0	75,649	75,649	792,145	953,996	1,746,141	99.1	44.8	98.0
3,731,314,471	103.8	0	1,809,809	1,809,809	22,246,379	28,998,721	51,245,100	99.4	42.1	98.6
3,346,205,157	103.7	0	1,560,441	1,560,441	19,852,308	27,731,066	47,583,374	99.4	41.2	98.6
257,081,677	104.5	0	40,740	40,740	1,791,315	1,095,207	2,886,522	99.3	51.0	98.9
64,246,334	105.3	0	0	0	330,363	114,223	444,586	99.5	72.3	99.3
63,781,303	103.7	0	208,628	208,628	272,393	58,225	330,618	99.6	58.6	99.2

(3) 個人県民税(配当割)

(単位:円、%)

区分 事務所		調定額		収入額		不納欠損額 C	還付未済額 D	収入未済額 (A-B-C+D)	徴収率	
		A	前年度比	B	前年度比				5年度	4年度
県計	計	745,701,950	137.1	745,701,950	137.1	0	0	0	100.0	100.0
	現	745,701,950	137.1	745,701,950	137.1	0	0	0	100.0	100.0
	繰	0	-	0	-	0	0	0	-	-
宮崎	計	745,701,950	137.1	745,701,950	137.1	0	0	0	100.0	100.0
	現	745,701,950	137.1	745,701,950	137.1	0	0	0	100.0	100.0
	繰	0	-	0	-	0	0	0	-	-

(4) 個人県民税(株式等譲渡所得割)

(単位:円、%)

区分 事務所		調定額		収入額		不納欠損額 C	還付未済額 D	収入未済額 (A-B-C+D)	徴収率	
		A	前年度比	B	前年度比				5年度	4年度
県計	計	797,587,743	177.5	797,587,743	177.5	0	0	0	100.0	100.0
	現	797,587,743	177.5	797,587,743	177.5	0	0	0	100.0	100.0
	繰	0	-	0	-	0	0	0	-	-
宮崎	計	797,587,743	177.5	797,587,743	177.5	0	0	0	100.0	100.0
	現	797,587,743	177.5	797,587,743	177.5	0	0	0	100.0	100.0
	繰	0	-	0	-	0	0	0	-	-

(5) 法人県民税

(単位:円、%)

区分 事務所		調定額		収入額		不納欠損額 C	還付未済額 D	収入未済額 (A-B-C+D)	徴収率	
		A	前年度比	B	前年度比				5年度	4年度
県計	計	2,347,178,430	86.7	2,334,058,141	86.7	2,827,326	0	10,292,963	99.4	99.5
	現	2,335,083,300	86.6	2,331,885,488	86.7	0	0	3,197,812	99.9	99.8
	繰	12,095,130	102.4	2,172,653	83.1	2,827,326	0	7,095,151	18.0	22.2
宮崎	計	1,340,390,747	90.1	1,335,464,583	90.3	1,322,326	0	3,603,838	99.6	99.5
	現	1,335,562,800	90.2	1,333,894,288	90.3	0	0	1,668,512	99.9	99.8
	繰	4,827,947	74.4	1,570,295	76.7	1,322,326	0	1,935,326	32.5	31.5
日南	計	84,238,100	91.4	84,217,100	91.3	0	0	21,000	100.0	100.0
	現	84,238,100	91.4	84,217,100	91.4	0	0	21,000	100.0	100.0
	繰	0	皆減	0	皆減	0	0	0	-	100.0
都城	計	339,946,216	103.4	338,672,829	103.2	0	0	1,273,387	99.6	99.8
	現	339,327,300	103.4	338,542,000	103.2	0	0	785,300	99.8	99.9
	繰	618,916	120.2	130,829	125.2	0	0	488,087	21.1	20.3
小林	計	97,037,963	107.7	94,663,129	107.8	145,700	0	2,229,134	97.6	97.5
	現	94,764,600	105.6	94,594,900	107.8	0	0	169,700	99.8	97.8
	繰	2,273,363	663.6	68,229	332.8	145,700	0	2,059,434	3.0	6.0
高鍋	計	118,627,205	100.8	118,353,200	100.8	0	0	274,005	99.8	99.8
	現	118,358,800	100.8	118,133,000	100.8	0	0	225,800	99.8	99.8
	繰	268,405	129.7	220,200	155.5	0	0	48,205	82.0	68.4
日向	計	155,816,500	87.3	155,528,400	87.2	0	0	288,100	99.8	99.9
	現	155,663,700	87.3	155,451,800	87.2	0	0	211,900	99.9	99.9
	繰	152,800	90.0	76,600	68.0	0	0	76,200	50.1	66.4
延岡	計	211,121,699	51.0	207,158,900	50.6	1,359,300	0	2,603,499	98.1	99.0
	現	207,168,000	50.6	207,052,400	50.5	0	0	115,600	99.9	100.0
	繰	3,953,699	98.1	106,500	77.5	1,359,300	0	2,487,899	2.7	3.4

(6) 利子割県民税

(単位:円、%)

区分 事務所		調定額		収入額		不納欠損額 C	還付未済額 D	収入未済額 (A-B-C+D)	徴収率	
		A	前年度比	B	前年度比				5年度	4年度
県計	計	35,938,410	93.8	35,938,410	93.8	0	0	0	100.0	100.0
	現	35,938,410	93.8	35,938,410	93.8	0	0	0	100.0	100.0
	繰	0	-	0	-	0	0	0	-	-
宮崎	計	26,921,625	93.5	26,921,625	93.5	0	0	0	100.0	100.0
	現	26,921,625	93.5	26,921,625	93.5	0	0	0	100.0	100.0
	繰	0	-	0	-	0	0	0	-	-
日南	計	725,039	74.4	725,039	74.4	0	0	0	100.0	100.0
	現	725,039	74.4	725,039	74.4	0	0	0	100.0	100.0
	繰	0	-	0	-	0	0	0	-	-
都城	計	3,287,385	148.1	3,287,385	148.1	0	0	0	100.0	100.0
	現	3,287,385	148.1	3,287,385	148.1	0	0	0	100.0	100.0
	繰	0	-	0	-	0	0	0	-	-
小林	計	647,948	74.7	647,948	74.7	0	0	0	100.0	100.0
	現	647,948	74.7	647,948	74.7	0	0	0	100.0	100.0
	繰	0	-	0	-	0	0	0	-	-
高鍋	計	3,199,691	87.5	3,199,691	87.5	0	0	0	100.0	100.0
	現	3,199,691	87.5	3,199,691	87.5	0	0	0	100.0	100.0
	繰	0	-	0	-	0	0	0	-	-
日向	計	151,030	37.1	151,030	37.1	0	0	0	100.0	100.0
	現	151,030	37.1	151,030	37.1	0	0	0	100.0	100.0
	繰	0	-	0	-	0	0	0	-	-
延岡	計	1,005,692	71.8	1,005,692	71.8	0	0	0	100.0	100.0
	現	1,005,692	71.8	1,005,692	71.8	0	0	0	100.0	100.0
	繰	0	-	0	-	0	0	0	-	-

(7) 個人事業税

(単位:円、%)

区分 事務所		調定額		収入額		不納欠損額 C	還付未済額 D	収入未済額 (A-B-C+D)	徴収率	
		A	前年度比	B	前年度比				5年度	4年度
県計	計	1,263,354,409	97.6	1,239,853,638	97.0	361,000	0	23,139,771	98.1	98.8
	現	1,247,573,500	97.5	1,235,526,177	96.9	0	0	12,047,323	99.0	99.6
	繰	15,780,909	112.7	4,327,461	120.8	361,000	0	11,092,448	27.4	25.6
宮崎	計	592,342,969	97.8	581,697,712	97.2	361,000	0	10,284,257	98.2	98.9
	現	585,458,900	97.6	578,683,100	96.9	0	0	6,775,800	98.8	99.5
	繰	6,884,069	125.9	3,014,612	211.3	361,000	0	3,508,457	43.8	26.1
日南	計	55,224,700	102.0	54,896,400	101.4	0	0	328,300	99.4	100.0
	現	55,224,700	102.0	54,896,400	101.4	0	0	328,300	99.4	100.0
	繰	0	-	0	-	0	0	0	-	-
都城	計	201,136,648	100.4	198,210,800	100.1	0	0	2,925,848	98.5	98.8
	現	198,795,100	100.7	198,016,000	100.5	0	0	779,100	99.6	99.9
	繰	2,341,548	80.1	194,800	23.8	0	0	2,146,748	8.3	28.0
小林	計	72,418,800	95.2	72,375,000	95.2	0	0	43,800	99.9	99.9
	現	72,375,000	95.2	72,375,000	95.2	0	0	0	100.0	100.0
	繰	43,800	100.0	0	皆減	0	0	43,800	0.0	0.0
高鍋	計	78,900,800	94.4	73,755,677	90.5	0	0	5,145,123	93.5	97.5
	現	76,804,800	92.0	73,446,377	90.2	0	0	3,358,423	95.6	97.5
	繰	2,096,000	2600.5	309,300	383.7	0	0	1,786,700	14.8	100.0
日向	計	88,849,992	97.0	88,166,992	96.4	0	0	683,000	99.2	99.9
	現	88,788,900	96.9	88,105,900	96.3	0	0	683,000	99.2	99.9
	繰	61,092	-	61,092	-	0	0	0	100.0	-
延岡	計	174,480,500	95.5	170,751,057	95.7	0	0	3,729,443	97.9	97.6
	現	170,126,100	96.0	170,003,400	96.0	0	0	122,700	99.9	99.9
	繰	4,354,400	79.4	747,657	59.6	0	0	3,606,743	17.2	22.9

(8) 法人事業税

(単位:円、%)

区分 事務所		調定額		収入額		不納欠損額 C	還付未済額 D	収入未済額 (A-B-C+D)	徴収率	
		A	前年度比	B	前年度比				5年度	4年度
県計	計	24,655,857,843	92.9	24,560,374,345	92.9	12,298,497	0	83,185,001	99.6	99.6
	現	24,561,006,500	92.8	24,553,038,678	92.9	0	0	7,967,822	100.0	99.9
	繰	94,851,343	122.1	7,335,667	163.0	12,298,497	0	75,217,179	7.7	5.8
宮崎	計	14,565,926,396	96.8	14,541,422,959	96.8	6,589,872	0	17,913,565	99.8	99.7
	現	14,540,886,300	96.8	14,537,467,960	96.8	0	0	3,418,340	100.0	99.9
	繰	25,040,096	91.5	3,954,999	101.7	6,589,872	0	14,495,225	15.8	14.2
日南	計	744,399,900	82.1	744,399,900	82.1	0	0	0	100.0	100.0
	現	744,399,900	82.1	744,399,900	82.1	0	0	0	100.0	100.0
	繰	0	-	0	-	0	0	0	-	-
都城	計	3,587,042,095	107.6	3,582,447,814	107.6	0	0	4,594,281	99.9	99.9
	現	3,583,571,500	107.6	3,582,270,907	107.6	0	0	1,300,593	100.0	100.0
	繰	3,470,595	97.2	176,907	36.5	0	0	3,293,688	5.1	13.6
小林	計	876,750,242	111.4	860,462,811	111.5	876,948	0	15,410,483	98.1	98.0
	現	861,214,100	109.6	860,462,811	111.5	0	0	751,289	99.9	98.2
	繰	15,536,142	1230.7	0	-	876,948	0	14,659,194	0.0	0.0
高鍋	計	946,627,301	99.1	944,167,131	99.5	0	0	2,460,170	99.7	99.4
	現	941,422,100	98.6	940,998,500	99.1	0	0	423,600	100.0	99.4
	繰	5,205,201	4830.6	3,168,631	2940.6	0	0	2,036,570	60.9	100.0
日向	計	1,668,008,126	74.6	1,667,101,100	74.6	0	0	907,026	99.9	100.0
	現	1,667,112,200	74.6	1,667,097,700	74.6	0	0	14,500	100.0	100.0
	繰	895,926	128.3	3,400	89.5	0	0	892,526	0.4	0.5
延岡	計	2,267,103,783	69.6	2,220,372,630	69.1	4,831,677	0	41,899,476	97.9	98.6
	現	2,222,400,400	69.1	2,220,340,900	69.1	0	0	2,059,500	99.9	100.0
	繰	44,703,383	100.0	31,730	202.5	4,831,677	0	39,839,976	0.1	0.0

(9) 地方消費税(譲渡割)

(単位:円、%)

区分 事務所		調定額		収入額		不納欠損額 C	還付未済額 D	収入未済額 (A-B-C+D)	徴収率	
		A	前年度比	B	前年度比				5年度	4年度
県計	計	21,656,107,517	104.1	21,656,107,517	104.1	0	0	0	100.0	100.0
	現	21,656,107,517	104.1	21,656,107,517	104.1	0	0	0	100.0	100.0
	繰	0	-	0	-	0	0	0	-	-
宮崎	計	21,656,107,517	104.1	21,656,107,517	104.1	0	0	0	100.0	100.0
	現	21,656,107,517	104.1	21,656,107,517	104.1	0	0	0	100.0	100.0
	繰	0	-	0	-	0	0	0	-	-

(10) 地方消費税(貨物割)

(単位:円、%)

区分 事務所		調定額		収入額		不納欠損額 C	還付未済額 D	収入未済額 (A-B-C+D)	徴収率	
		A	前年度比	B	前年度比				5年度	4年度
県計	計	668,198,077	97.6	668,198,077	97.6	0	0	0	100.0	100.0
	現	668,198,077	97.6	668,198,077	97.6	0	0	0	100.0	100.0
	繰	0	-	0	-	0	0	0	-	-
宮崎	計	668,198,077	97.6	668,198,077	97.6	0	0	0	100.0	100.0
	現	668,198,077	97.6	668,198,077	97.6	0	0	0	100.0	100.0
	繰	0	-	0	-	0	0	0	-	-

(11) 不動産取得税

(単位:円、%)

区分 事務所		調定額		収入額		不納欠損額 C	還付未済額 D	収入未済額 (A-B-C+D)	徴収率	
		A	前年度比	B	前年度比				5年度	4年度
県計	計	2,457,237,117	110.4	2,439,163,552	110.7	110,900	0	17,962,665	99.3	98.9
	現	2,443,030,400	110.9	2,430,246,775	110.7	0	0	12,783,625	99.5	99.7
	繰	14,206,717	60.5	8,916,777	134.6	110,900	0	5,179,040	62.8	28.2
宮崎	計	1,126,185,600	113.4	1,117,654,275	114.5	88,100	0	8,443,225	99.2	98.3
	現	1,117,351,600	114.4	1,110,267,375	114.3	0	0	7,084,225	99.4	99.5
	繰	8,834,000	53.1	7,386,900	168.4	88,100	0	1,359,000	83.6	26.3
日南	計	95,211,800	84.3	94,315,200	83.8	0	0	896,600	99.1	99.7
	現	94,965,000	84.6	94,206,800	84.0	0	0	758,200	99.2	99.9
	繰	246,800	37.5	108,400	27.7	0	0	138,400	43.9	59.5
都城	計	481,815,800	133.8	479,420,400	133.6	0	0	2,395,400	99.5	99.6
	現	481,086,900	133.9	479,227,500	133.7	0	0	1,859,400	99.6	99.8
	繰	728,900	90.8	192,900	95.4	0	0	536,000	26.5	25.2
小林	計	164,671,700	171.1	162,849,200	172.6	0	0	1,822,500	98.9	98.1
	現	162,850,200	172.1	162,634,100	172.4	0	0	216,100	99.9	99.7
	繰	1,821,500	112.2	215,100	805.6	0	0	1,606,400	11.8	1.6
高鍋	計	144,164,740	94.9	141,720,000	94.1	22,800	0	2,421,940	98.3	99.1
	現	143,108,800	95.3	141,720,000	94.5	0	0	1,388,800	99.0	99.9
	繰	1,055,940	59.4	0	0.0	22,800	0	1,033,140	0.0	39.0
日向	計	281,948,776	137.7	281,213,576	138.5	0	0	735,200	99.7	99.2
	現	280,473,600	138.1	280,244,500	138.5	0	0	229,100	99.9	99.7
	繰	1,475,176	85.5	969,076	136.3	0	0	506,100	65.7	41.2
延岡	計	163,238,701	53.1	161,990,901	52.7	0	0	1,247,800	99.2	100.0
	現	163,194,300	53.2	161,946,500	52.8	0	0	1,247,800	99.2	100.0
	繰	44,401	18.5	44,401	20.6	0	0	0	100.0	89.5

(12) 県たばこ税

(単位:円、%)

区分 事務所		調定額		収入額		不納欠損額 C	還付未済額 D	収入未済額 (A-B-C+D)	徴収率	
		A	前年度比	B	前年度比				5年度	4年度
県計	計	1,388,037,079	101.0	1,388,037,079	101.0	0	0	0	100.0	100.0
	現	1,388,037,079	101.0	1,388,037,079	101.0	0	0	0	100.0	100.0
	繰	0	-	0	-	0	0	0	-	-
宮崎	計	1,388,037,079	101.0	1,388,037,079	101.0	0	0	0	100.0	100.0
	現	1,388,037,079	101.0	1,388,037,079	101.0	0	0	0	100.0	100.0
	繰	0	-	0	-	0	0	0	-	-

(13) ゴルフ場利用税

(単位:円、%)

事務所	区分	調定額		収入額		不納欠損額 C	還付未済額 D	収入未済額 (A-B-C+D)	徴収率	
		A	前年度比	B	前年度比				5年度	4年度
県計	計	396,827,420	99.7	396,827,420	99.7	0	0	0	100.0	100.0
	現	396,827,420	99.7	396,827,420	99.7	0	0	0	100.0	100.0
	繰	0	-	0	-	0	0	0	-	-
宮崎	計	281,057,900	101.0	281,057,900	101.0	0	0	0	100.0	100.0
	現	281,057,900	101.0	281,057,900	101.0	0	0	0	100.0	100.0
	繰	0	-	0	-	0	0	0	-	-
日南	計	22,558,080	98.9	22,558,080	98.9	0	0	0	100.0	100.0
	現	22,558,080	98.9	22,558,080	98.9	0	0	0	100.0	100.0
	繰	0	-	0	-	0	0	0	-	-
都城	計	35,347,680	91.1	35,347,680	91.1	0	0	0	100.0	100.0
	現	35,347,680	91.1	35,347,680	91.1	0	0	0	100.0	100.0
	繰	0	-	0	-	0	0	0	-	-
小林	計	11,553,040	100.7	11,553,040	100.7	0	0	0	100.0	100.0
	現	11,553,040	100.7	11,553,040	100.7	0	0	0	100.0	100.0
	繰	0	-	0	-	0	0	0	-	-
高鍋	計	17,154,080	106.1	17,154,080	106.1	0	0	0	100.0	100.0
	現	17,154,080	106.1	17,154,080	106.1	0	0	0	100.0	100.0
	繰	0	-	0	-	0	0	0	-	-
日向	計	8,148,960	99.0	8,148,960	99.0	0	0	0	100.0	100.0
	現	8,148,960	99.0	8,148,960	99.0	0	0	0	100.0	100.0
	繰	0	-	0	-	0	0	0	-	-
延岡	計	21,007,680	92.9	21,007,680	92.9	0	0	0	100.0	100.0
	現	21,007,680	92.9	21,007,680	92.9	0	0	0	100.0	100.0
	繰	0	-	0	-	0	0	0	-	-

(14) 自動車税(環境性能割)

(単位:円、%)

事務所	区分	調定額		収入額		不納欠損額 C	還付未済額 D	収入未済額 (A-B-C+D)	徴収率	
		A	前年度比	B	前年度比				5年度	4年度
県計	計	855,751,500	111.5	855,751,500	111.5	0	0	0	100.0	100.0
	現	855,751,500	111.5	855,751,500	111.5	0	0	0	100.0	100.0
	繰	0	-	0	-	0	0	0	-	-
宮崎	計	855,751,500	111.5	855,751,500	111.5	0	0	0	100.0	100.0
	現	855,751,500	111.5	855,751,500	111.5	0	0	0	100.0	100.0
	繰	0	-	0	-	0	0	0	-	-

(15) 自動車税(種別割)

(単位:円、%)

区分 事務所		調定額		収入額		不納欠損額 C	還付未済額 D	収入未済額 (A-B-C+D)	徴収率	
		A	前年度比	B	前年度比				5年度	4年度
県計	計	13,455,640,720	99.7	13,433,038,891	99.7	2,871,886	0	19,729,943	99.8	99.8
	現	13,433,699,400	99.7	13,424,568,196	99.7	23,000	0	9,108,204	99.9	99.9
	繰	21,941,320	86.1	8,470,695	81.3	2,848,886	0	10,621,739	38.6	40.9
宮崎	計	5,828,738,309	100.4	5,817,829,061	100.4	1,563,192	0	9,346,056	99.8	99.7
	現	5,816,069,400	100.4	5,811,778,441	100.5	0	0	4,290,959	99.9	99.9
	繰	12,668,909	80.1	6,050,620	86.5	1,563,192	0	5,055,097	47.8	44.2
日南	計	726,262,666	98.2	724,437,800	98.2	534,521	0	1,290,345	99.7	99.8
	現	724,971,300	98.2	724,345,000	98.2	0	0	626,300	99.9	99.9
	繰	1,291,366	81.6	92,800	19.0	534,521	0	664,045	7.2	30.8
都城	計	2,377,290,044	99.8	2,372,586,364	99.7	214,224	0	4,489,456	99.8	99.9
	現	2,374,013,100	99.8	2,371,843,271	99.8	23,000	0	2,146,829	99.9	99.9
	繰	3,276,944	94.3	743,093	47.0	191,224	0	2,342,627	22.7	45.5
小林	計	845,886,969	99.2	844,502,371	99.1	121,925	0	1,262,673	99.8	99.9
	現	844,781,900	99.2	844,172,506	99.1	0	0	609,394	99.9	99.9
	繰	1,105,069	103.8	329,865	118.9	121,925	0	653,279	29.9	26.1
高鍋	計	1,094,431,200	99.1	1,093,682,924	99.1	172,400	0	575,876	99.9	99.9
	現	1,093,677,300	99.1	1,093,473,641	99.1	0	0	203,659	100.0	100.0
	繰	753,900	73.4	209,283	84.4	172,400	0	372,217	27.8	24.1
日向	計	1,012,000,362	99.2	1,010,318,494	99.2	0	0	1,681,868	99.8	99.8
	現	1,010,350,800	99.1	1,009,705,400	99.2	0	0	645,400	99.9	99.9
	繰	1,649,562	157.9	613,094	136.9	0	0	1,036,468	37.2	42.9
延岡	計	1,571,031,170	98.9	1,569,681,877	98.9	265,624	0	1,083,669	99.9	99.9
	現	1,569,835,600	98.9	1,569,249,937	98.9	0	0	585,663	100.0	100.0
	繰	1,195,570	82.4	431,940	113.2	265,624	0	498,006	36.1	26.3

注) 自動車税種別割には、令和元年9月末までの旧自動車税を含みます。

(16) 鉱区税

(単位:円、%)

区分 事務所		調定額		収入額		不納欠損額 C	還付未済額 D	収入未済額 (A-B-C+D)	徴収率	
		A	前年度比	B	前年度比				5年度	4年度
県計	計	7,585,500	95.8	7,548,200	95.8	0	0	37,300	99.5	99.5
	現	7,548,200	95.7	7,548,200	95.8	0	0	0	100.0	99.9
	繰	37,300	116.6	0	-	0	0	37,300	0.0	0.0
宮崎	計	7,585,500	95.8	7,548,200	95.8	0	0	37,300	99.5	99.5
	現	7,548,200	95.7	7,548,200	95.8	0	0	0	100.0	99.9
	繰	37,300	116.6	0	-	0	0	37,300	0.0	0.0

(17) 軽油引取税

(単位:円、%)

事務所	区分	調定額		収入額		不納欠損額 C	還付未済額 D	収入未済額 (A-B-C+D)	徴収率	
		A	前年度比	B	前年度比				5年度	4年度
県計	計	8,919,616,324	100.1	8,780,023,977	100.0	0	0	139,592,347	98.4	98.5
	現	8,785,684,346	100.2	8,646,091,999	100.1	0	0	139,592,347	98.4	98.5
	繰	133,931,978	92.4	133,931,978	92.4	0	0	0	100.0	100.0
宮崎	計	8,919,616,324	100.1	8,780,023,977	100.0	0	0	139,592,347	98.4	98.5
	現	8,785,684,346	100.2	8,646,091,999	100.1	0	0	139,592,347	98.4	98.5
	繰	133,931,978	92.4	133,931,978	92.4	0	0	0	100.0	100.0

(18) 狩猟税

(単位:円、%)

事務所	区分	調定額		収入額		不納欠損額 C	還付未済額 D	収入未済額 (A-B-C+D)	徴収率	
		A	前年度比	B	前年度比				5年度	4年度
県計	計	20,103,400	96.9	20,103,400	96.9	0	0	0	100.0	100.0
	現	20,103,400	96.9	20,103,400	96.9	0	0	0	100.0	100.0
	繰	0	-	0	-	0	0	0	-	-
宮崎	計	5,319,700	92.7	5,319,700	92.7	0	0	0	100.0	100.0
	現	5,319,700	92.7	5,319,700	92.7	0	0	0	100.0	100.0
	繰	0	-	0	-	0	0	0	-	-
日南	計	2,581,500	98.9	2,581,500	98.9	0	0	0	100.0	100.0
	現	2,581,500	98.9	2,581,500	98.9	0	0	0	100.0	100.0
	繰	0	-	0	-	0	0	0	-	-
都城	計	2,377,200	90.5	2,377,200	90.5	0	0	0	100.0	100.0
	現	2,377,200	90.5	2,377,200	90.5	0	0	0	100.0	100.0
	繰	0	-	0	-	0	0	0	-	-
小林	計	1,689,900	101.4	1,689,900	101.4	0	0	0	100.0	100.0
	現	1,689,900	101.4	1,689,900	101.4	0	0	0	100.0	100.0
	繰	0	-	0	-	0	0	0	-	-
高鍋	計	1,745,300	100.6	1,745,300	100.6	0	0	0	100.0	100.0
	現	1,745,300	100.6	1,745,300	100.6	0	0	0	100.0	100.0
	繰	0	-	0	-	0	0	0	-	-
日向	計	3,910,300	98.1	3,910,300	98.1	0	0	0	100.0	100.0
	現	3,910,300	98.1	3,910,300	98.1	0	0	0	100.0	100.0
	繰	0	-	0	-	0	0	0	-	-
延岡	計	2,479,500	103.7	2,479,500	103.7	0	0	0	100.0	100.0
	現	2,479,500	103.7	2,479,500	103.7	0	0	0	100.0	100.0
	繰	0	-	0	-	0	0	0	-	-

(19) 産業廃棄物税

(単位:円、%)

事務所	区分	調定額		収入額		不納欠損額 C	還付未済額 D	収入未済額 (A-B-C+D)	徴収率	
		A	前年度比	B	前年度比				5年度	4年度
県計	計	324,410,330	105.1	324,410,330	105.1	0	0	0	100.0	100.0
	現	324,410,330	105.1	324,410,330	105.1	0	0	0	100.0	100.0
	繰	0	-	0	-	0	0	0	-	-
宮崎	計	60,138,614	99.3	60,138,614	99.3	0	0	0	100.0	100.0
	現	60,138,614	99.3	60,138,614	99.3	0	0	0	100.0	100.0
	繰	0	-	0	-	0	0	0	-	-
日南	計	3,946,169	108.0	3,946,169	108.0	0	0	0	100.0	100.0
	現	3,946,169	108.0	3,946,169	108.0	0	0	0	100.0	100.0
	繰	0	-	0	-	0	0	0	-	-
都城	計	85,984,855	102.2	85,984,855	102.2	0	0	0	100.0	100.0
	現	85,984,855	102.2	85,984,855	102.2	0	0	0	100.0	100.0
	繰	0	-	0	-	0	0	0	-	-
小林	計	108,143,422	105.3	108,143,422	105.3	0	0	0	100.0	100.0
	現	108,143,422	105.3	108,143,422	105.3	0	0	0	100.0	100.0
	繰	0	-	0	-	0	0	0	-	-
高鍋	計	1,662,383	88.0	1,662,383	88.0	0	0	0	100.0	100.0
	現	1,662,383	88.0	1,662,383	88.0	0	0	0	100.0	100.0
	繰	0	-	0	-	0	0	0	-	-
日向	計	40,031,556	126.1	40,031,556	126.1	0	0	0	100.0	100.0
	現	40,031,556	126.1	40,031,556	126.1	0	0	0	100.0	100.0
	繰	0	-	0	-	0	0	0	-	-
延岡	計	24,503,331	102.3	24,503,331	102.3	0	0	0	100.0	100.0
	現	24,503,331	102.3	24,503,331	102.3	0	0	0	100.0	100.0
	繰	0	-	0	-	0	0	0	-	-

(20) 旧法による税(自動車取得税)

(単位:円、%)

事務所	区分	調定額		収入額		不納欠損額 C	還付未済額 D	収入未済額 (A-B-C+D)	徴収率	
		A	前年度比	B	前年度比				5年度	4年度
県計	計	30,267,900	405.3	30,267,900	405.3	0	0	0	100.0	100.0
	現	30,267,900	405.3	30,267,900	405.3	0	0	0	100.0	100.0
	繰	0	-	0	-	0	0	0	-	-
宮崎	計	30,267,900	405.3	30,267,900	405.3	0	0	0	100.0	100.0
	現	30,267,900	405.3	30,267,900	405.3	0	0	0	100.0	100.0
	繰	0	-	0	-	0	0	0	-	-

8 令和5年度事務所別県税収入決算額構成比較図

宮崎県税・総務事務所

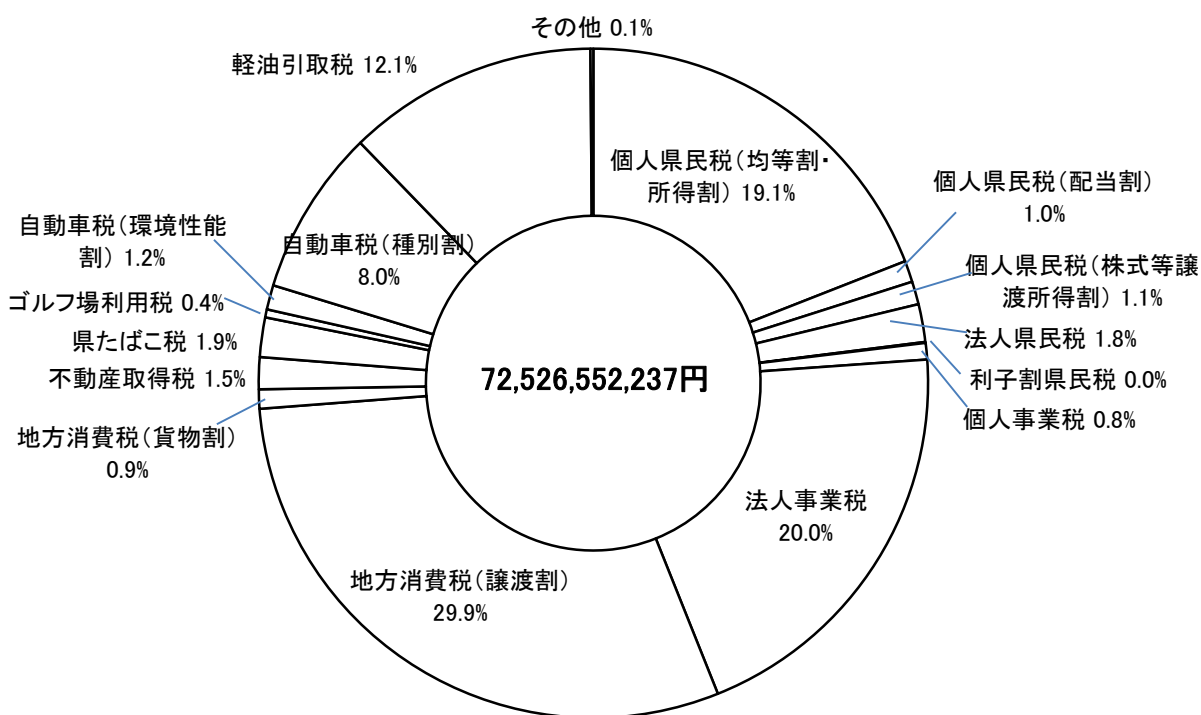

日南県税・総務事務所

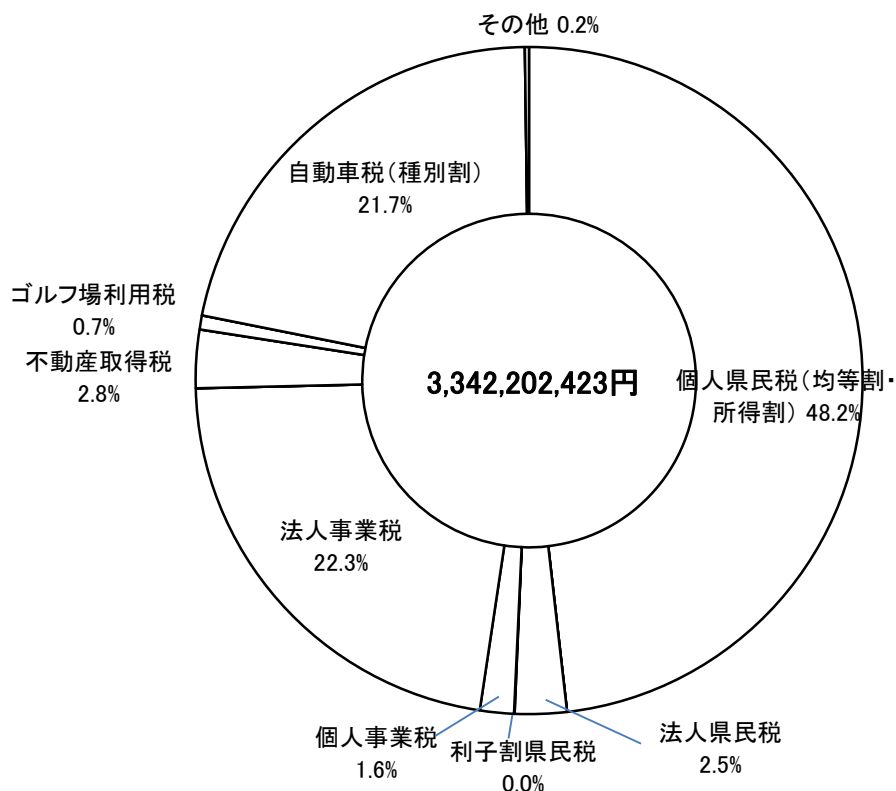

都城県税・総務事務所

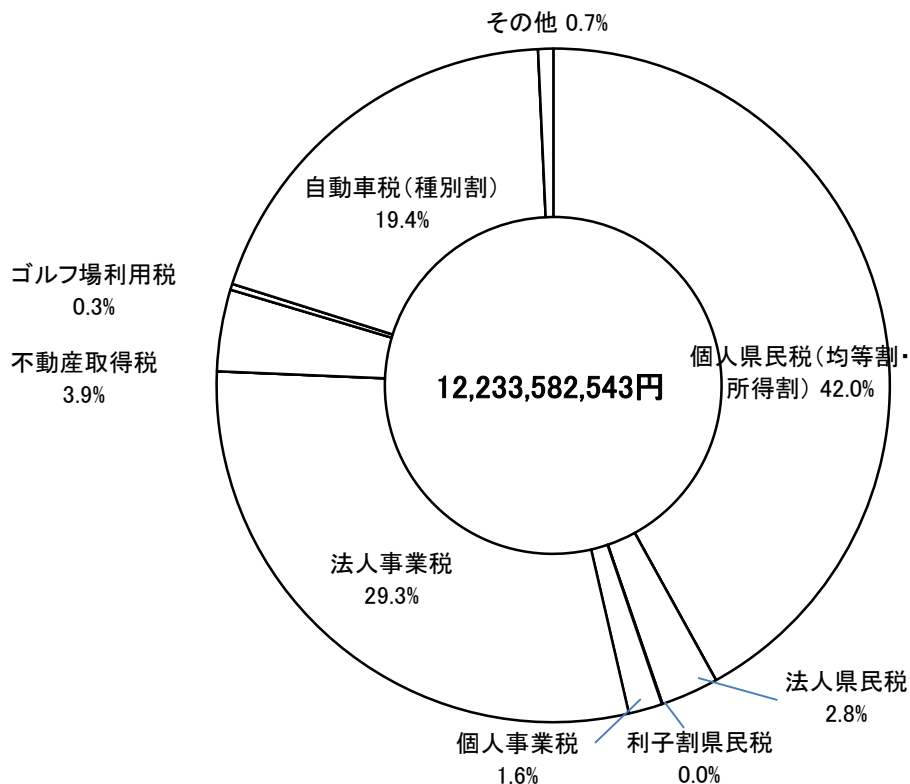

小林県税・総務事務所

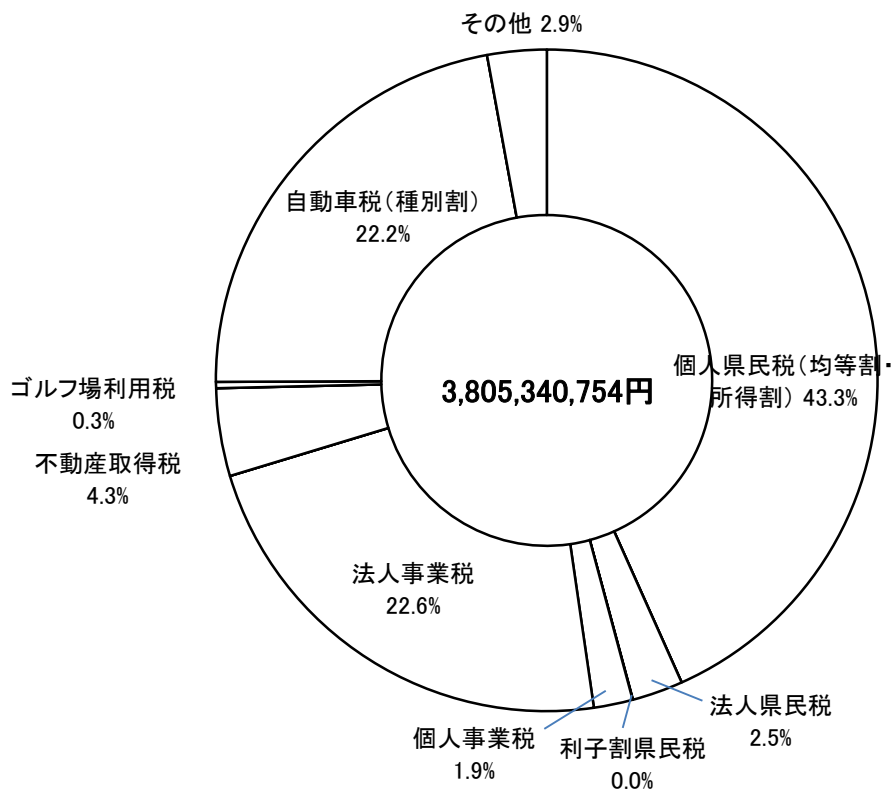

高鍋県税・総務事務所

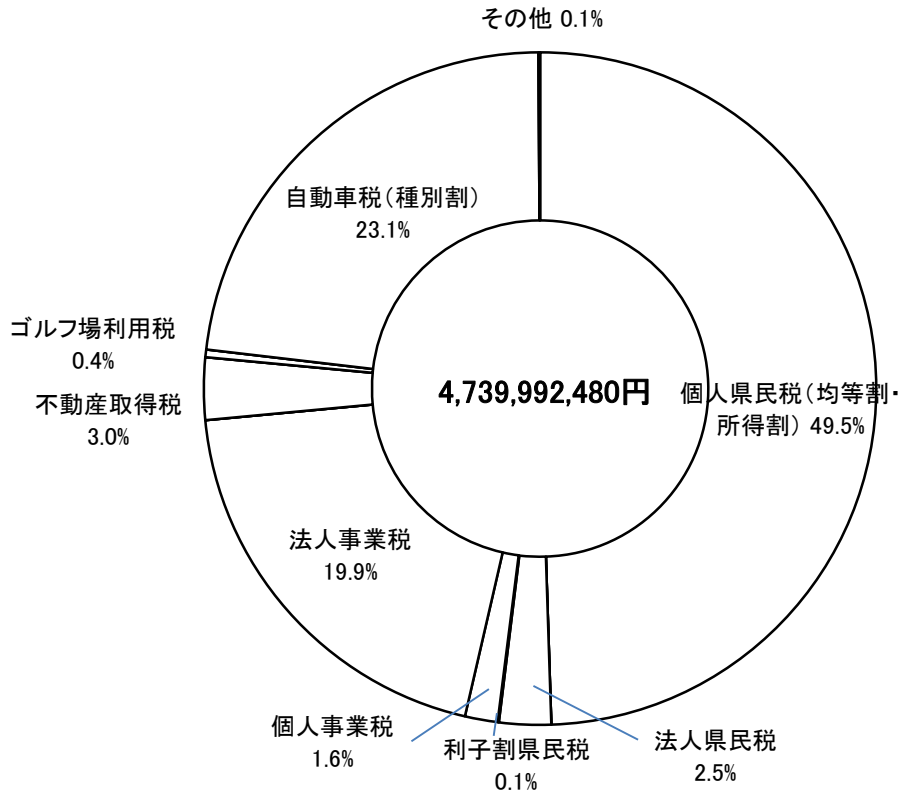

日向県税・総務事務所

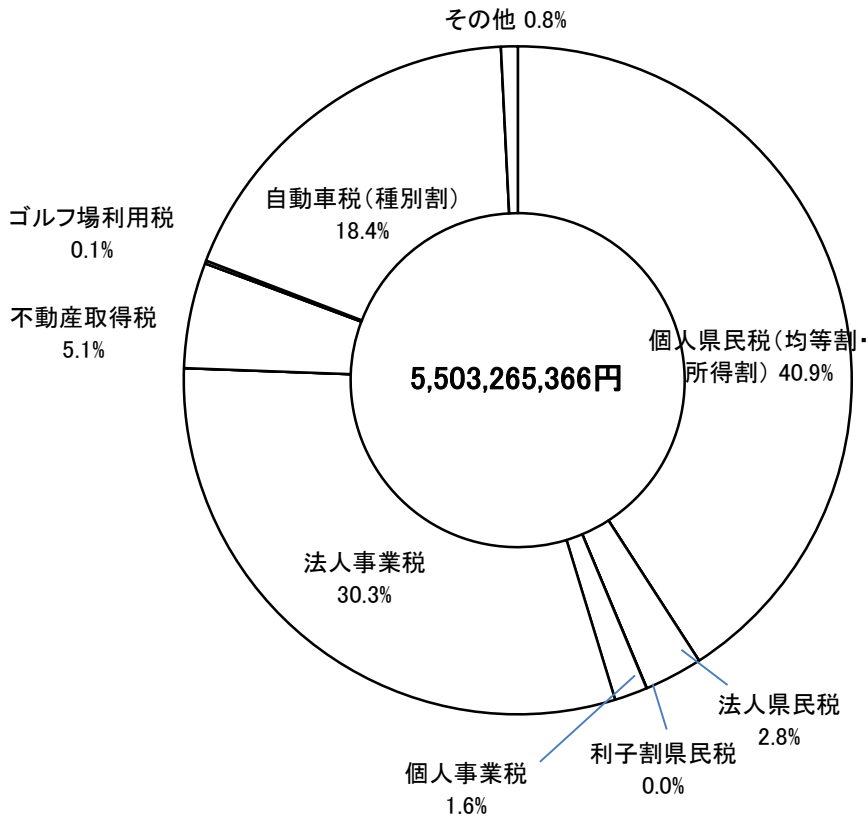

延岡県税・総務事務所

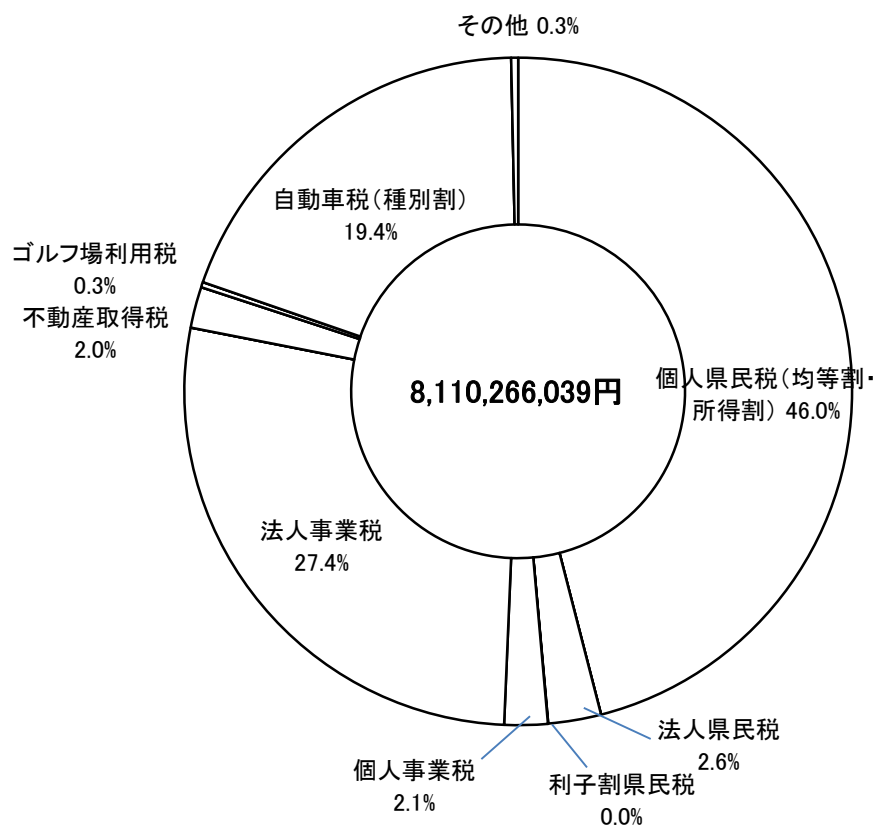

9 月別県税調定収入額の状況

(1) 県税総額

(単位:円、%)

区分	調 定 額				収 入 額			
	当 月 分	累 計	前年度比	累計比	当 月 分	累 計	前年度比	累計比
5年4月	21,986,149,182	21,986,149,182	100.7	19.8	3,397,835,836	3,397,835,836	103.6	3.1
5月	5,753,405,696	27,739,554,878	98.5	24.9	12,898,563,143	16,296,398,979	90.0	14.8
6月	36,566,442,579	64,305,997,457	98.3	57.8	16,719,136,504	33,015,535,483	95.4	29.9
7月	5,389,842,501	69,695,839,958	98.5	62.6	9,082,990,758	42,098,526,241	97.0	38.2
8月	4,719,491,688	74,415,331,646	99.0	66.8	6,871,260,425	48,969,786,666	97.4	44.4
9月	4,042,863,002	78,458,194,648	99.4	70.5	6,847,272,886	55,817,059,552	97.9	50.6
10月	4,641,391,587	83,099,586,235	98.8	74.6	7,994,087,783	63,811,147,335	98.2	57.9
11月	7,914,555,596	91,014,141,831	99.3	81.8	8,638,345,301	72,449,492,636	98.3	65.7
12月	6,496,185,364	97,510,327,195	99.0	87.6	11,424,714,155	83,874,206,791	98.7	76.1
6年1月	5,729,001,303	103,239,328,498	99.6	92.7	8,035,614,793	91,909,821,584	99.6	83.4
2月	3,492,120,927	106,731,449,425	99.6	95.9	5,939,324,271	97,849,145,855	99.7	88.7
3月	4,226,244,259	110,957,693,684	99.9	99.7	7,024,853,328	104,873,999,183	99.7	95.1
4月	358,575,887	111,316,269,571	100.0	100.0	3,178,281,279	108,052,280,462	99.9	98.0
5月	5,712,412	111,321,981,983	100.0	100.0	2,208,921,380	110,261,201,842	100.0	100.0

(2) 個人県民税 (均等割及び所得割)

(単位:円、%)

区分	調 定 額				収 入 額			
	当 月 分	累 計	前年度比	累計比	当 月 分	累 計	前年度比	累計比
5年4月	4,116,519,168	4,116,519,168	109.1	13.2	15,481,583	15,481,583	114.8	0.1
5月	-55,406,055	4,061,113,113	101.7	13.0	351,995,242	367,476,825	100.6	1.2
6月	26,586,944,984	30,648,058,097	101.2	97.9	2,285,052,954	2,652,529,779	102.0	8.7
7月	171,801	30,648,229,898	101.2	97.9	2,971,019,214	5,623,548,993	100.5	18.4
8月	0	30,648,229,898	101.2	97.9	3,198,265,934	8,821,814,927	101.3	28.9
9月	0	30,648,229,898	101.2	97.9	2,394,254,100	11,216,069,027	101.2	36.7
10月	0	30,648,229,898	101.2	97.9	2,863,252,777	14,079,321,804	101.6	46.1
11月	284,340,316	30,932,570,214	101.3	98.8	2,369,359,502	16,448,681,306	101.5	53.8
12月	-994	30,932,569,220	101.3	98.8	2,853,367,618	19,302,048,924	101.4	63.2
6年1月	0	30,932,569,220	101.3	98.8	2,201,479,588	21,503,528,512	101.5	70.4
2月	0	30,932,569,220	101.3	98.8	2,476,422,369	23,979,950,881	101.5	78.5
3月	-277,205	30,932,292,015	101.3	98.8	2,622,799,507	26,602,750,388	101.7	87.1
4月	358,575,887	31,290,867,902	101.8	100.0	2,301,634,193	28,904,384,581	101.6	94.6
5月	5,712,412	31,296,580,314	101.7	100.0	1,643,825,191	30,548,209,772	101.7	100.0

(3) 個人県民税 (配当割)

(単位:円、%)

区分	調 定 額				収 入 額			
	当 月 分	累 計	前年 度比	累計比	当 月 分	累 計	前年 度比	累計比
5年4月	11,544,744	11,544,744	120.5	1.5	11,544,744	11,544,744	120.5	1.5
5月	1,970,112	13,514,856	116.9	1.8	1,970,112	13,514,856	116.9	1.8
6月	6,726,813	20,241,669	118.0	2.7	6,726,813	20,241,669	118.0	2.7
7月	90,575,594	110,817,263	103.7	14.9	90,575,594	110,817,263	103.7	14.9
8月	2,798,907	113,616,170	104.1	15.2	2,800,084	113,617,347	104.1	15.2
9月	4,724,070	118,340,240	103.9	15.9	4,722,893	118,340,240	103.9	15.9
10月	16,568,762	134,909,002	104.7	18.1	16,568,762	134,909,002	104.7	18.1
11月	2,769,722	137,678,724	105.3	18.5	2,769,722	137,678,724	105.3	18.5
12月	12,647,207	150,325,931	104.5	20.2	12,647,207	150,325,931	104.5	20.2
6年1月	589,147,721	739,473,652	136.8	99.2	589,201,845	739,527,776	136.8	99.2
2月	2,662,148	742,135,800	136.9	99.5	2,608,024	742,135,800	136.9	99.5
3月	3,566,150	745,701,950	137.1	100.0	3,566,150	745,701,950	137.1	100.0
4月	0	745,701,950	137.1	100.0	0	745,701,950	137.1	100.0
5月	0	745,701,950	137.1	100.0	0	745,701,950	137.1	100.0

(4) 個人県民税 (株式等譲渡所得割)

(単位:円、%)

区分	調 定 額				収 入 額			
	当 月 分	累 計	前年 度比	累計比	当 月 分	累 計	前年 度比	累計比
5年4月	275,867	275,867	24.3	0.0	275,867	275,867	24.3	0.0
5月	1,245,232	1,521,099	37.7	0.2	1,245,232	1,521,099	37.7	0.2
6月	942,452	2,463,551	54.6	0.3	942,452	2,463,551	54.6	0.3
7月	2,591,242	5,054,793	90.1	0.6	2,591,242	5,054,793	90.1	0.6
8月	1,279,119	6,333,912	73.0	0.8	1,279,119	6,333,912	73.0	0.8
9月	2,741,898	9,075,810	94.8	1.1	2,741,898	9,075,810	94.8	1.1
10月	1,024,013	10,099,823	94.5	1.3	1,024,013	10,099,823	94.5	1.3
11月	3,096,641	13,196,464	119.0	1.7	3,096,641	13,196,464	119.0	1.7
12月	3,099,794	16,296,258	130.8	2.0	3,099,794	16,296,258	130.8	2.0
6年1月	778,499,493	794,795,751	177.2	99.6	778,499,493	794,795,751	177.2	99.6
2月	962,979	795,758,730	177.4	99.8	962,979	795,758,730	177.4	99.8
3月	1,829,013	797,587,743	177.5	100.0	1,829,013	797,587,743	177.5	100.0
4月	0	797,587,743	177.5	100.0	0	797,587,743	177.5	100.0
5月	0	797,587,743	177.5	100.0	0	797,587,743	177.5	100.0

(5) 法人県民税

(単位:円、%)

区分	調 定 額				収 入 額			
	当 月 分	累 計	前年度比	累計比	当 月 分	累 計	前年度比	累計比
5年4月	96,108,014	96,108,014	96.3	4.1	64,261,000	64,261,000	100.3	2.8
5月	319,478,300	415,586,314	99.0	17.7	367,916,100	432,177,100	96.4	18.5
6月	528,848,716	944,435,030	81.9	40.2	482,500,400	914,677,500	81.2	39.2
7月	89,536,900	1,033,971,930	82.5	44.1	80,968,000	995,645,500	83.2	42.7
8月	165,146,300	1,199,118,230	85.1	51.1	144,124,000	1,139,769,500	84.5	48.8
9月	119,930,000	1,319,048,230	84.9	56.2	133,949,930	1,273,719,430	84.0	54.6
10月	94,156,700	1,413,204,930	85.4	60.2	96,372,630	1,370,092,060	85.2	58.7
11月	422,894,300	1,836,099,230	88.2	78.2	265,130,160	1,635,222,220	86.7	70.1
12月	175,643,300	2,011,742,530	85.2	85.7	351,549,418	1,986,771,638	85.1	85.1
6年1月	58,467,800	2,070,210,330	85.4	88.2	52,748,890	2,039,520,528	85.5	87.4
2月	130,778,800	2,200,989,130	86.0	93.8	114,561,073	2,154,081,601	86.1	92.3
3月	146,189,300	2,347,178,430	86.7	100.0	211,899,886	2,365,981,487	88.0	101.4
4月	0	2,347,178,430	86.7	100.0	-31,495,139	2,334,486,348	86.7	100.0
5月	0	2,347,178,430	86.7	100.0	-428,207	2,334,058,141	86.7	100.0

(6) 利子割県民税

(単位:円、%)

区分	調 定 額				収 入 額			
	当 月 分	累 計	前年度比	累計比	当 月 分	累 計	前年度比	累計比
5年4月	3,923,271	3,923,271	44.7	10.9	3,923,271	3,923,271	44.7	10.9
5月	2,787,148	6,710,419	56.2	18.7	2,787,148	6,710,419	56.2	18.7
6月	2,618,308	9,328,727	66.2	26.0	2,618,308	9,328,727	66.2	26.0
7月	2,791,017	12,119,744	73.3	33.7	2,791,017	12,119,744	73.3	33.7
8月	3,040,615	15,160,359	79.9	42.2	3,040,630	15,160,374	79.9	42.2
9月	3,660,924	18,821,283	84.6	52.4	3,660,909	18,821,283	84.6	52.4
10月	3,687,408	22,508,691	87.7	62.6	3,687,408	22,508,691	87.7	62.6
11月	2,800,661	25,309,352	89.8	70.4	2,800,661	25,309,352	89.8	70.4
12月	2,082,177	27,391,529	90.2	76.2	2,082,431	27,391,783	90.2	76.2
6年1月	3,497,164	30,888,693	92.8	85.9	3,496,910	30,888,693	92.8	85.9
2月	2,556,554	33,445,247	94.1	93.1	2,556,554	33,445,247	94.1	93.1
3月	2,493,163	35,938,410	93.8	100.0	2,493,163	35,938,410	93.8	100.0
4月	0	35,938,410	93.8	100.0	0	35,938,410	93.8	100.0
5月	0	35,938,410	93.8	100.0	0	35,938,410	93.8	100.0

(7) 個人事業税

(単位:円、%)

区分	調 定 額				収 入 額			
	当 月 分	累 計	前年 度比	累計比	当 月 分	累 計	前年 度比	累計比
5年4月	12,101,517	12,101,517	54.9	1.0	115,000	115,000	3.1	0.0
5月	2,912,700	15,014,217	56.5	1.2	597,900	712,900	9.4	0.1
6月	10,781,692	25,795,909	90.4	2.0	1,500,792	2,213,692	25.4	0.2
7月	993,100	26,789,009	93.0	2.1	2,429,860	4,643,552	44.6	0.4
8月	1,153,780,300	1,180,569,309	95.5	93.4	303,138,294	307,781,846	76.6	24.8
9月	26,195,100	1,206,764,409	96.6	95.5	266,205,360	573,987,206	97.1	46.3
10月	11,326,300	1,218,090,709	96.0	96.4	35,696,248	609,683,454	97.9	49.2
11月	9,199,000	1,227,289,709	95.9	97.1	330,176,500	939,859,954	90.4	75.8
12月	15,135,000	1,242,424,709	96.0	98.3	253,631,370	1,193,491,324	96.9	96.3
6年1月	0	1,242,424,709	96.0	98.3	27,918,200	1,221,409,524	97.1	98.5
2月	-80,000	1,242,344,709	96.0	98.3	10,188,837	1,231,598,361	97.1	99.3
3月	21,009,700	1,263,354,409	97.6	100.0	4,021,477	1,235,619,838	96.9	99.7
4月	0	1,263,354,409	97.6	100.0	2,574,300	1,238,194,138	97.0	99.9
5月	0	1,263,354,409	97.6	100.0	1,659,500	1,239,853,638	97.0	100.0

(8) 法人事業税

(単位:円、%)

区分	調 定 額				収 入 額			
	当 月 分	累 計	前年 度比	累計比	当 月 分	累 計	前年 度比	累計比
5年4月	747,844,166	747,844,166	90.3	3.0	591,769,552	591,769,552	103.4	2.4
5月	3,129,123,400	3,876,967,566	90.8	15.7	3,773,947,108	4,365,716,660	96.4	17.8
6月	5,845,007,877	9,721,975,443	88.8	39.4	5,196,791,245	9,562,507,905	89.0	38.9
7月	654,338,200	10,376,313,643	88.7	42.1	564,256,373	10,126,764,278	89.7	41.2
8月	1,516,306,300	11,892,619,943	90.5	48.2	1,279,024,133	11,405,788,411	90.6	46.4
9月	977,522,900	12,870,142,843	88.4	52.2	1,133,761,273	12,539,549,684	87.8	51.1
10月	750,720,300	13,620,863,143	88.1	55.2	774,880,509	13,314,430,193	88.3	54.2
11月	4,506,082,000	18,126,945,143	93.2	73.5	2,983,681,814	16,298,112,007	90.6	66.4
12月	3,326,155,800	21,453,100,943	92.2	87.0	5,029,050,282	21,327,162,289	92.2	86.8
6年1月	580,447,800	22,033,548,743	92.1	89.4	506,123,590	21,833,285,879	92.5	88.9
2月	1,291,840,400	23,325,389,143	92.4	94.6	1,111,902,285	22,945,188,164	93.0	93.4
3月	1,330,468,700	24,655,857,843	92.9	100.0	1,535,324,773	24,480,512,937	92.7	99.7
4月	0	24,655,857,843	92.9	100.0	93,601,620	24,574,114,557	93.0	100.1
5月	0	24,655,857,843	92.9	100.0	-13,740,212	24,560,374,345	92.9	100.0

(9) 地方消費税 (譲渡割)

(単位:円、%)

区分	調 定 額				収 入 額			
	当 月 分	累 計	前年 度比	累計比	当 月 分	累 計	前年 度比	累計比
5年4月	2,385,118,669	2,385,118,669	103.7	11.0	2,385,118,669	2,385,118,669	103.7	11.0
5月	1,307,487,196	3,692,605,865	101.5	17.1	1,307,487,196	3,692,605,865	101.5	17.1
6月	2,184,677,113	5,877,282,978	102.0	27.1	2,184,677,113	5,877,282,978	102.0	27.1
7月	3,211,366,888	9,088,649,866	101.8	42.0	3,211,366,888	9,088,649,866	101.8	42.0
8月	257,855,542	9,346,505,408	102.4	43.2	257,855,542	9,346,505,408	102.4	43.2
9月	1,399,749,423	10,746,254,831	109.4	49.6	1,399,749,423	10,746,254,831	109.4	49.6
10月	2,496,299,448	13,242,554,279	104.0	61.1	2,496,299,448	13,242,554,279	104.0	61.1
11月	1,363,020,112	14,605,574,391	102.5	67.4	1,363,020,112	14,605,574,391	102.5	67.4
12月	1,720,706,758	16,326,281,149	103.7	75.4	1,720,706,758	16,326,281,149	103.7	75.4
6年1月	2,553,021,404	18,879,302,553	103.7	87.2	2,553,021,404	18,879,302,553	103.7	87.2
2月	1,089,618,060	19,968,920,613	103.5	92.2	1,089,618,060	19,968,920,613	103.5	92.2
3月	1,687,186,904	21,656,107,517	104.1	100.0	1,687,186,904	21,656,107,517	104.1	100.0
4月	0	21,656,107,517	104.1	100.0	0	21,656,107,517	104.1	100.0
5月	0	21,656,107,517	104.1	100.0	0	21,656,107,517	104.1	100.0

(10) 地方消費税 (貨物割)

(単位:円、%)

区分	調 定 額				収 入 額			
	当 月 分	累 計	前年 度比	累計比	当 月 分	累 計	前年 度比	累計比
5年4月	55,808,600	55,808,600	298.0	8.4	55,808,600	55,808,600	298.0	8.4
5月	83,622,900	139,431,500	118.4	20.9	83,622,900	139,431,500	118.4	20.9
6月	36,816,100	176,247,600	99.9	26.4	36,816,100	176,247,600	99.9	26.4
7月	26,656,700	202,904,300	104.4	30.4	26,656,700	202,904,300	104.4	30.4
8月	51,959,800	254,864,100	109.0	38.1	51,959,800	254,864,100	109.0	38.1
9月	33,062,800	287,926,900	103.4	43.1	33,062,800	287,926,900	103.4	43.1
10月	32,058,800	319,985,700	99.1	47.9	32,058,800	319,985,700	99.1	47.9
11月	94,405,700	414,391,400	96.6	62.0	94,405,700	414,391,400	96.6	62.0
12月	64,821,400	479,212,800	97.1	71.7	64,821,400	479,212,800	97.1	71.7
6年1月	50,500,600	529,713,400	94.2	79.3	50,500,600	529,713,400	94.2	79.3
2月	40,974,816	570,688,216	89.8	85.4	40,974,816	570,688,216	89.8	85.4
3月	97,509,861	668,198,077	97.6	100.0	97,509,861	668,198,077	97.6	100.0
4月	0	668,198,077	97.6	100.0	0	668,198,077	97.6	100.0
5月	0	668,198,077	97.6	100.0	0	668,198,077	97.6	100.0

(11) 不動産取得税

(単位:円、%)

区分	調 定 額				収 入 額			
	当 月 分	累 計	前年 度比	累計比	当 月 分	累 計	前年 度比	累計比
5年4月	16,570,916	16,570,916	7.6	0.7	173,176	173,176	2.4	0.0
5月	81,223,400	97,794,316	45.2	4.0	46,176,000	46,349,176	24.5	1.9
6月	263,602,001	361,396,317	67.5	14.7	184,980,300	231,329,476	59.5	9.5
7月	308,050,200	669,446,517	84.6	27.2	241,961,300	473,290,776	74.3	19.4
8月	619,447,400	1,288,893,917	104.3	52.5	475,388,806	948,679,582	89.5	38.9
9月	539,445,400	1,828,339,317	109.5	74.4	480,586,245	1,429,265,827	94.6	58.6
10月	200,604,300	2,028,943,617	108.8	82.6	445,690,450	1,874,956,277	106.6	76.9
11月	238,416,200	2,267,359,817	110.5	92.3	190,273,000	2,065,229,277	107.3	84.7
12月	203,340,200	2,470,700,017	110.0	100.5	258,944,100	2,324,173,377	108.9	95.3
6年1月	6,403,100	2,477,103,117	110.7	100.8	96,480,150	2,420,653,527	110.1	99.2
2月	-22,936,500	2,454,166,617	110.0	99.9	8,875,372	2,429,528,899	110.3	99.6
3月	3,070,500	2,457,237,117	110.4	100.0	587,051	2,430,115,950	110.3	99.6
4月	0	2,457,237,117	110.4	100.0	6,829,077	2,436,945,027	110.7	99.9
5月	0	2,457,237,117	110.4	100.0	2,218,525	2,439,163,552	110.7	100.0

(12) 県たばこ税

(単位:円、%)

区分	調 定 額				収 入 額			
	当 月 分	累 計	前年 度比	累計比	当 月 分	累 計	前年 度比	累計比
5年4月	121,199,579	121,199,579	104.5	8.7	54	54	--	0.0
5月	111,340,068	232,539,647	100.6	16.8	232,451,167	232,451,221	100.5	16.7
6月	119,755,167	352,294,814	102.7	25.4	119,748,933	352,200,154	102.7	25.4
7月	117,422,061	469,716,875	102.3	33.8	117,445,220	469,645,374	136.9	33.8
8月	116,340,521	586,057,396	102.1	42.2	116,357,000	586,002,374	102.1	42.2
9月	121,305,480	707,362,876	102.0	51.0	55,022	586,057,396	84.5	42.2
10月	116,159,523	823,522,399	101.7	59.3	237,399,321	823,456,717	101.7	59.3
11月	115,417,538	938,939,937	101.5	67.6	115,413,737	938,870,454	101.5	67.6
12月	113,369,952	1,052,309,889	101.1	75.8	69,483	938,939,937	101.5	67.6
6年1月	118,570,007	1,170,879,896	100.5	84.4	231,845,372	1,170,785,309	100.5	84.3
2月	109,469,450	1,280,349,346	100.8	92.2	109,496,297	1,280,281,606	100.8	92.2
3月	107,687,733	1,388,037,079	101.0	100.0	67,847	1,280,349,453	93.2	92.2
4月	0	1,388,037,079	101.0	100.0	107,687,626	1,388,037,079	101.0	100.0
5月	0	1,388,037,079	101.0	100.0	0	1,388,037,079	101.0	100.0

(13) ゴルフ場利用税

(単位:円、%)

区分	調 定 額				収 入 額			
	当 月 分	累 計	前年 度比	累計比	当 月 分	累 計	前年 度比	累計比
5年4月	36,874,860	36,874,860	103.7	9.3	36,874,860	36,874,860	103.7	9.3
5月	34,053,960	70,928,820	101.7	17.9	34,053,960	70,928,820	101.7	17.9
6月	36,883,760	107,812,580	100.3	27.2	36,883,760	107,812,580	100.3	27.2
7月	24,259,920	132,072,500	97.9	33.3	24,259,920	132,072,500	97.9	33.3
8月	28,873,760	160,946,260	99.0	40.6	28,873,760	160,946,260	99.0	40.6
9月	22,554,140	183,500,400	95.5	46.2	22,554,140	183,500,400	95.5	46.2
10月	30,190,840	213,691,240	98.8	53.8	30,190,840	213,691,240	98.8	53.8
11月	35,699,540	249,390,780	98.3	62.8	35,699,540	249,390,780	98.3	62.8
12月	37,981,000	287,371,780	98.7	72.4	37,928,360	287,319,140	98.7	72.4
6年1月	39,113,560	326,485,340	99.2	82.3	39,166,200	326,485,340	99.2	82.3
2月	36,148,120	362,633,460	99.7	91.4	36,148,120	362,633,460	99.7	91.4
3月	34,193,960	396,827,420	99.7	100.0	34,193,960	396,827,420	99.7	100.0
4月	0	396,827,420	99.7	100.0	0	396,827,420	99.7	100.0
5月	0	396,827,420	99.7	100.0	0	396,827,420	99.7	100.0

(14) 自動車税 (環境性能割)

(単位:円、%)

区分	調 定 額				収 入 額			
	当 月 分	累 計	前年 度比	累計比	当 月 分	累 計	前年 度比	累計比
5年4月	58,240,500	58,240,500	116.4	6.8	54,727,500	54,727,500	113.6	6.4
5月	54,025,200	112,265,700	111.6	13.1	56,347,500	111,075,000	111.0	13.0
6月	70,513,500	182,779,200	116.9	21.4	67,760,500	178,835,500	116.2	20.9
7月	61,663,100	244,442,300	110.7	28.6	60,777,200	239,612,700	109.8	28.0
8月	57,975,300	302,417,600	110.9	35.3	59,408,400	299,021,100	110.1	34.9
9月	70,564,000	372,981,600	110.1	43.6	69,783,500	368,804,600	110.3	43.1
10月	57,195,200	430,176,800	107.2	50.3	59,406,700	428,211,300	107.4	50.0
11月	67,093,500	497,270,300	108.5	58.1	65,515,500	493,726,800	108.2	57.7
12月	60,246,000	557,516,300	109.1	65.1	63,077,100	556,803,900	108.9	65.1
6年1月	78,574,300	636,090,600	111.8	74.3	75,380,400	632,184,300	111.7	73.9
2月	126,280,300	762,370,900	114.2	89.1	124,947,600	757,131,900	114.4	88.5
3月	93,380,600	855,751,500	111.5	100.0	94,145,100	851,277,000	111.4	99.5
4月	0	855,751,500	111.5	100.0	4,474,500	855,751,500	111.5	100.0
5月	0	855,751,500	111.5	100.0	0	855,751,500	111.5	100.0

(15) 自動車税 (種別割)

(単位:円、%)

区分	調 定 額				収 入 額			
	当 月 分	累 計	前年 度比	累計比	当 月 分	累 計	前年 度比	累計比
5年4月	13,467,802,028	13,467,802,028	99.6	100.1	71,548,000	71,548,000	107.9	0.5
5月	-26,879,700	13,440,922,328	99.7	99.9	6,224,751,102	6,296,299,102	80.3	46.9
6月	15,924,592	13,456,846,920	99.7	100.0	5,663,771,352	11,960,070,454	98.6	89.0
7月	-6,761,100	13,450,085,820	99.7	100.0	863,780,783	12,823,851,237	99.4	95.5
8月	464,300	13,450,550,120	99.7	100.0	229,872,225	13,053,723,462	99.4	97.2
9月	1,520,700	13,452,070,820	99.7	100.0	172,002,899	13,225,726,361	99.6	98.5
10月	473,600	13,452,544,420	99.7	100.0	108,487,032	13,334,213,393	99.7	99.3
11月	2,138,700	13,454,683,120	99.7	100.0	47,436,743	13,381,650,136	99.8	99.6
12月	-1,134,200	13,453,548,920	99.7	100.0	32,973,013	13,414,623,149	99.8	99.9
6年1月	-417,000	13,453,131,920	99.7	100.0	8,835,630	13,423,458,779	99.8	99.9
2月	457,500	13,453,589,420	99.7	100.0	3,390,018	13,426,848,797	99.8	100.0
3月	2,051,300	13,455,640,720	99.7	100.0	1,371,355	13,428,220,152	99.7	100.0
4月	0	13,455,640,720	99.7	100.0	2,797,018	13,431,017,170	99.7	100.0
5月	0	13,455,640,720	99.7	100.0	2,021,721	13,433,038,891	99.7	100.0

注)自動車税(種別割)には、令和元年9月末までの旧自動車税を含みます。

(16) 鉱区税

(単位:円、%)

区分	調 定 額				収 入 額			
	当 月 分	累 計	前年 度比	累計比	当 月 分	累 計	前年 度比	累計比
5年4月	32,000	32,000	-	0.4	0	0	-	0.0
5月	7,548,200	7,580,200	105.1	99.9	955,400	955,400	16.5	12.7
6月	5,300	7,585,500	105.0	100.0	6,592,800	7,548,200	105.2	100.0
7月	0	7,585,500	105.0	100.0	0	7,548,200	105.2	100.0
8月	0	7,585,500	105.0	100.0	0	7,548,200	105.2	100.0
9月	0	7,585,500	95.9	100.0	0	7,548,200	105.2	100.0
10月	0	7,585,500	95.9	100.0	0	7,548,200	96.0	100.0
11月	0	7,585,500	95.9	100.0	0	7,548,200	96.0	100.0
12月	0	7,585,500	95.8	100.0	0	7,548,200	95.9	100.0
6年1月	0	7,585,500	95.8	100.0	0	7,548,200	95.8	100.0
2月	0	7,585,500	95.8	100.0	0	7,548,200	95.8	100.0
3月	0	7,585,500	95.8	100.0	0	7,548,200	95.8	100.0
4月	0	7,585,500	95.8	100.0	0	7,548,200	95.8	100.0
5月	0	7,585,500	95.8	100.0	0	7,548,200	95.8	100.0

(17) 軽油引取税

(単位:円、%)

区分	調定額				収入額			
	当月分	累計	前年度比	累計比	当月分	累計	前年度比	累計比
5年4月	779,848,304	779,848,304	101.1	8.7	51,232,750	51,232,750	67.4	0.6
5月	698,873,635	1,478,721,939	99.7	16.6	390,903,307	442,136,057	93.4	5.0
6月	856,394,204	2,335,116,143	100.9	26.2	441,772,682	883,908,739	92.3	10.1
7月	726,224,884	3,061,341,027	101.5	34.3	761,879,345	1,645,788,084	97.8	18.7
8月	744,223,524	3,805,564,551	101.3	42.7	700,142,806	2,345,930,890	98.2	26.7
9月	703,141,467	4,508,706,018	99.9	50.5	713,437,794	3,059,368,684	99.0	34.8
10月	748,565,595	5,257,271,613	100.8	58.9	724,274,712	3,783,643,396	99.3	43.1
11月	767,018,319	6,024,289,932	100.2	67.5	755,839,957	4,539,483,353	100.5	51.7
12月	761,975,170	6,786,265,102	100.3	76.1	740,649,021	5,280,132,374	100.1	60.1
6年1月	784,416,242	7,570,681,344	99.9	84.9	747,209,606	6,027,341,980	100.2	68.6
2月	653,050,400	8,223,731,744	100.0	92.2	761,281,770	6,788,623,750	99.7	77.3
3月	695,884,580	8,919,616,324	100.1	100.0	727,857,281	7,516,481,031	99.4	85.6
4月	0	8,919,616,324	100.1	100.0	690,178,084	8,206,659,115	99.9	93.5
5月	0	8,919,616,324	100.1	100.0	573,364,862	8,780,023,977	100.0	100.0

(18) 狩猟税

(単位:円、%)

区分	調定額				収入額			
	当月分	累計	前年度比	累計比	当月分	累計	前年度比	累計比
5年4月	0	0	-	0.0	0	0	-	0.0
5月	0	0	-	0.0	0	0	-	0.0
6月	0	0	-	0.0	0	0	-	0.0
7月	0	0	-	0.0	0	0	-	0.0
8月	0	0	-	0.0	0	0	-	0.0
9月	16,744,700	16,744,700	91.2	83.3	16,744,700	16,744,700	91.2	83.3
10月	2,999,000	19,743,700	97.3	98.2	2,999,000	19,743,700	101.2	98.2
11月	123,400	19,867,100	96.9	98.8	123,400	19,867,100	97.0	98.8
12月	116,800	19,983,900	96.6	99.4	116,800	19,983,900	96.9	99.4
6年1月	49,500	20,033,400	96.6	99.7	49,500	20,033,400	96.6	99.7
2月	70,000	20,103,400	96.9	100.0	70,000	20,103,400	96.9	100.0
3月	0	20,103,400	96.9	100.0	0	20,103,400	96.9	100.0
4月	0	20,103,400	96.9	100.0	0	20,103,400	96.9	100.0
5月	0	20,103,400	96.9	100.0	0	20,103,400	96.9	100.0

(19) 産業廃棄物税

区分	調 定 額				収 入 額			
	当 月 分	累 計	前年 度比	累計比	当 月 分	累 計	前年 度比	累計比
5年4月	76,336,979	76,336,979	108.2	23.5	54,981,210	54,981,210	100.1	16.9
5月	0	76,336,979	108.2	23.5	21,355,769	76,336,979	108.2	23.5
6月	0	76,336,979	108.2	23.5	0	76,336,979	108.2	23.5
7月	79,961,994	156,298,973	106.1	48.2	60,232,102	136,569,081	107.8	42.1
8月	0	156,298,973	106.1	48.2	19,729,892	156,298,973	106.1	48.2
9月	0	156,298,973	106.1	48.2	0	156,298,973	106.1	48.2
10月	79,361,798	235,660,771	105.5	72.6	65,799,133	222,098,106	106.1	68.5
11月	39,947	235,700,718	105.5	72.7	13,602,612	235,700,718	105.6	72.7
12月	0	235,700,718	105.5	72.7	0	235,700,718	105.5	72.7
6年1月	88,709,612	324,410,330	105.1	100.0	73,657,415	309,358,133	108.0	95.4
2月	0	324,410,330	105.1	100.0	15,052,197	324,410,330	105.1	100.0
3月	0	324,410,330	105.1	100.0	0	324,410,330	105.1	100.0
4月	0	324,410,330	105.1	100.0	0	324,410,330	105.1	100.0
5月	0	324,410,330	105.1	100.0	0	324,410,330	105.1	100.0

(20) 旧法による税（自動車取得税）

(単位:円、%)

区分	調 定 額				収 入 額			
	当 月 分	累 計	前年 度比	累計比	当 月 分	累 計	前年 度比	累計比
5年4月	0	0	-	0.0	0	0	-	0.0
5月	0	0	-	0.0	0	0	-	0.0
6月	0	0	-	0.0	0	0	-	0.0
7月	0	0	-	0.0	0	0	-	0.0
8月	0	0	-	0.0	0	0	-	0.0
9月	0	0	-	0.0	0	0	-	0.0
10月	0	0	-	0.0	0	0	-	0.0
11月	0	0	-	0.0	0	0	-	0.0
12月	0	0	-	0.0	0	0	-	0.0
6年1月	0	0	-	0.0	0	0	-	0.0
2月	30,267,900	30,267,900	405.3	100.0	30,267,900	30,267,900	405.3	100.0
3月	0	30,267,900	405.3	100.0	0	30,267,900	405.3	100.0
4月	0	30,267,900	405.3	100.0	0	30,267,900	405.3	100.0
5月	0	30,267,900	405.3	100.0	0	30,267,900	405.3	100.0

10 累年県税調定収入額の状況

(1) 県税総額

(単位:円、%)

区分 年度	調定額		収入済額		不納欠損額 C	還付未済額 D	収入未済額		徴収率 B/A
	A	前年度比	B	前年度比			A-B-C+D	前年度比	
23年度	84,677,827,079	99.5	82,002,623,826	99.7	199,115,799	90,001	2,476,177,455	92.7	96.8
24年度	85,182,818,273	100.6	82,491,015,479	100.6	248,074,544	276,462	2,444,004,712	98.7	96.8
25年度	85,285,141,306	100.1	82,923,422,588	100.5	239,765,707	284,500	2,122,237,511	86.8	97.2
26年度	87,603,039,881	102.7	85,531,367,940	103.1	197,865,491	130,600	1,873,937,050	88.3	97.6
27年度	97,331,444,569	111.1	95,592,143,627	111.8	191,442,914	215,511	1,548,073,539	82.6	98.2
28年度	100,257,146,360	103.0	98,737,247,870	103.3	160,017,805	21,000	1,359,901,685	87.8	98.5
29年度	100,543,767,717	100.3	99,080,519,347	100.3	180,300,349	21,000	1,282,969,021	94.3	98.5
30年度	102,498,582,421	101.9	101,256,578,010	102.2	98,184,332	351,809	1,144,171,888	89.2	98.8
元年度	100,736,593,787	98.3	99,638,651,312	98.4	86,872,575	70,200	1,041,209,358	91.0	98.9
2年度	101,823,160,627	101.1	100,610,222,709	101.0	55,579,349	8,800	1,157,367,369	111.2	98.8
3年度	108,739,223,730	106.8	107,645,195,536	107.0	117,904,318	126,300	976,250,176	84.4	99.0
4年度	111,337,720,562	102.4	110,282,952,846	102.5	58,144,933	241,700	996,864,483	102.1	99.1
5年度	111,321,981,983	100.0	110,261,201,842	100.0	57,169,704	0	1,003,610,437	100.7	99.0

(2) 個人県民税 (均等割及び所得割)

(単位:円、%)

区分 年度	調定額		収入済額		不納欠損額 C	還付未済額 D	収入未済額		徴収率 B/A
	A	前年度比	B	前年度比			A-B-C+D	前年度比	
23年度	27,302,461,969	98.3	25,186,447,216	98.5	134,569,278	0	1,981,445,475	93.7	92.2
24年度	28,518,277,534	104.5	26,289,114,030	104.4	160,731,746	16,733	2,068,448,491	104.4	92.2
25年度	28,470,869,897	99.8	26,493,276,045	100.8	184,133,705	0	1,793,460,147	86.7	93.1
26年度	28,563,991,401	100.3	26,812,041,796	101.2	158,479,049	0	1,593,470,556	88.8	93.9
27年度	28,713,841,462	100.5	27,263,629,918	101.7	161,847,176	0	1,288,364,368	80.9	94.9
28年度	29,140,423,343	101.5	27,908,142,872	102.4	135,010,455	0	1,097,270,016	85.2	95.8
29年度	29,544,065,655	101.4	28,469,627,626	102.0	159,656,409	0	914,781,620	83.4	96.4
30年度	29,861,781,388	101.1	28,999,687,278	101.9	87,253,729	114,404	774,954,785	84.7	97.1
元年度	29,881,260,307	100.1	29,101,566,929	100.4	53,803,132	0	725,890,246	93.7	97.4
2年度	30,272,013,344	101.3	29,543,090,950	101.5	48,309,741	0	680,612,653	93.8	97.6
3年度	30,202,852,567	99.8	29,491,424,327	99.8	39,584,683	0	671,843,557	98.7	97.6
4年度	30,758,639,996	101.8	30,025,392,184	101.8	39,577,826	0	693,669,986	103.2	97.6
5年度	31,296,580,314	101.7	30,548,209,772	101.7	38,700,095	0	709,670,447	102.3	97.6

(3) 個人県民税 (配当割)

(単位:円、%)

区分 年度	調定額		収入済額		不納欠損額 C	還付未済額 D	収入未済額		徴収率 B/A
	A	前年度比	B	前年度比			A-B-C+D	前年度比	
23年度	224,570,018	111.9	224,570,018	111.9	0	0	0	-	100.0
24年度	237,345,437	105.7	237,345,437	105.7	0	0	0	-	100.0
25年度	479,588,497	202.1	479,588,497	202.1	0	0	0	-	100.0
26年度	907,101,072	189.1	907,101,072	189.1	0	0	0	-	100.0
27年度	629,778,600	69.4	629,778,600	69.4	0	0	0	-	100.0
28年度	365,434,524	58.0	365,434,524	58.0	0	0	0	-	100.0
29年度	510,826,982	139.8	510,826,982	139.8	0	0	0	-	100.0
30年度	377,905,037	74.0	377,905,037	74.0	0	0	0	-	100.0
元年度	491,540,080	130.1	491,540,080	130.1	0	0	0	-	100.0
2年度	405,567,767	82.5	405,567,767	82.5	0	0	0	-	100.0
3年度	737,407,286	181.8	737,407,286	181.8	0	0	0	-	100.0
4年度	544,078,044	73.8	544,078,044	73.8	0	0	0	-	100.0
5年度	745,701,950	137.1	745,701,950	137.1	0	0	0	-	100.0

(4) 個人県民税 (株式等譲渡所得割)

(単位:円、%)

区分 年度	調定額		収入済額		不納欠損額 C	還付未済額 D	収入未済額		徴収率 B/A
	A	前年度比	B	前年度比			A-B-C+D	前年度比	
23年度	45,920,132	87.9	45,920,132	87.9	0	0	0	-	100.0
24年度	61,893,567	134.8	61,893,567	134.8	0	0	0	-	100.0
25年度	635,580,026	極大	635,580,026	極大	0	0	0	-	100.0
26年度	450,813,114	70.9	450,813,114	70.9	0	0	0	-	100.0
27年度	546,683,769	121.3	546,683,769	121.3	0	0	0	-	100.0
28年度	270,756,042	49.5	270,756,042	49.5	0	0	0	-	100.0
29年度	595,039,946	219.8	595,039,946	219.8	0	0	0	-	100.0
30年度	352,500,170	59.2	352,500,170	59.2	0	0	0	-	100.0
元年度	281,699,135	79.9	281,699,135	79.9	0	0	0	-	100.0
2年度	452,210,092	160.5	452,210,092	160.5	0	0	0	-	100.0
3年度	777,156,134	171.9	777,156,134	171.9	0	0	0	-	100.0
4年度	449,226,487	57.8	449,226,487	57.8	0	0	0	-	100.0
5年度	797,587,743	177.5	797,587,743	177.5	0	0	0	-	100.0

(5) 法人県民税

(単位:円、%)

区分 年度	調定額		収入済額		不納欠損額 C	還付未済額 D	収入未済額		徴収率 B/A
	A	前年度比	B	前年度比			A-B-C+D	前年度比	
23年度	3,970,916,715	106.8	3,950,227,173	106.9	3,324,390	1	17,365,153	81.1	99.5
24年度	3,773,368,553	95.0	3,755,198,494	95.1	2,542,672	0	15,627,387	90.0	99.5
25年度	3,608,948,187	95.6	3,593,744,771	95.7	2,915,415	21,000	12,309,001	78.8	99.6
26年度	4,103,378,601	113.7	4,090,437,318	113.8	2,533,016	22,000	10,430,267	84.7	99.7
27年度	3,697,093,417	90.1	3,684,850,194	90.1	1,278,129	0	10,965,094	105.1	99.7
28年度	3,512,026,796	95.0	3,489,322,183	94.7	1,397,453	21,000	21,328,160	194.5	99.4
29年度	3,394,655,460	96.7	3,373,283,203	96.7	1,907,396	21,000	19,485,861	91.4	99.4
30年度	3,616,022,761	106.5	3,591,507,842	106.5	923,392	27,000	23,618,527	121.2	99.3
元年度	3,487,886,127	96.5	3,462,828,338	96.4	4,544,399	19,200	20,532,590	86.9	99.3
2年度	2,699,322,890	77.4	2,659,881,680	76.8	1,113,364	600	38,328,446	186.7	98.5
3年度	2,528,486,746	93.7	2,504,341,727	94.2	12,288,937	0	11,856,082	30.9	99.0
4年度	2,708,103,882	107.1	2,693,311,622	107.5	2,671,030	15,300	12,136,530	102.4	99.5
5年度	2,347,178,430	86.7	2,334,058,141	86.7	2,827,326	0	10,292,963	84.8	99.4

(6) 利子割県民税

(単位:円、%)

区分 年度	調定額		収入済額		不納欠損額 C	還付未済額 D	収入未済額		徴収率 B/A
	A	前年度比	B	前年度比			A-B-C+D	前年度比	
23年度	444,986,122	71.6	444,986,122	71.6	0	0	0	-	100.0
24年度	429,179,054	96.4	429,179,054	96.4	0	0	0	-	100.0
25年度	334,182,409	77.9	334,182,409	77.9	0	0	0	-	100.0
26年度	322,222,702	96.4	322,222,702	96.4	0	0	0	-	100.0
27年度	255,913,945	79.4	255,913,945	79.4	0	0	0	-	100.0
28年度	160,359,034	62.7	160,359,034	62.7	0	0	0	-	100.0
29年度	249,825,439	155.8	249,825,439	155.8	0	0	0	-	100.0
30年度	239,985,375	96.1	239,985,375	96.1	0	0	0	-	100.0
元年度	98,045,725	40.9	98,045,725	40.9	0	0	0	-	100.0
2年度	110,666,780	112.9	110,666,780	112.9	0	0	0	-	100.0
3年度	87,308,933	78.9	87,308,933	78.9	0	0	0	-	100.0
4年度	38,323,415	43.9	38,323,415	43.9	0	0	0	-	100.0
5年度	35,938,410	93.8	35,938,410	93.8	0	0	0	-	100.0

(7) 個人事業税

(単位:円、%)

区分 年度	調定額		収入済額		不納欠損額 C	還付未済額 D	収入未済額		徴収率 B/A
	A	前年度比	B	前年度比			A-B-C+D	前年度比	
23年度	948,351,207	99.8	904,698,917	100.3	2,396,481	0	41,255,809	88.3	95.4
24年度	947,013,709	99.9	908,921,452	100.5	2,688,976	120,600	35,523,881	86.1	96.0
25年度	924,849,281	97.7	887,196,167	97.6	4,905,143	0	32,747,971	92.2	95.9
26年度	983,062,571	106.3	952,966,784	107.4	6,412,751	0	23,683,036	72.3	96.9
27年度	1,070,433,236	108.9	1,040,811,663	109.2	3,179,967	12,600	26,454,206	111.7	97.2
28年度	1,041,740,206	97.3	1,016,371,535	97.7	2,464,849	0	22,903,822	86.6	97.6
29年度	1,091,914,322	104.8	1,057,643,522	104.1	2,139,697	0	32,131,103	140.3	96.9
30年度	1,122,912,903	102.8	1,094,455,856	103.5	418,471	0	28,038,576	87.3	97.5
元年度	1,140,553,576	101.6	1,113,571,063	101.7	8,703,909	0	18,278,604	65.2	97.6
2年度	1,201,799,204	105.4	1,180,422,809	106.0	273,620	0	21,102,775	115.5	98.2
3年度	1,260,446,475	104.9	1,242,020,917	105.2	4,407,242	0	14,018,316	66.4	98.5
4年度	1,293,867,816	102.7	1,278,017,907	102.9	21,400	11,300	15,839,809	113.0	98.8
5年度	1,263,354,409	97.6	1,239,853,638	97.0	361,000	0	23,139,771	146.1	98.1

(8) 法人事業税

(単位:円、%)

区分 年度	調定額		収入済額		不納欠損額 C	還付未済額 D	収入未済額		徴収率 B/A
	A	前年度比	B	前年度比			A-B-C+D	前年度比	
23年度	11,962,558,223	106.8	11,936,152,582	106.9	8,239,122	0	18,166,519	83.0	99.8
24年度	12,039,864,296	100.6	12,019,143,478	100.7	6,209,147	0	14,511,671	79.9	99.8
25年度	12,942,375,270	107.5	12,929,240,396	107.6	3,512,955	0	9,621,919	66.3	99.9
26年度	14,835,814,027	114.6	14,819,501,921	114.6	4,565,003	0	11,747,103	122.1	99.9
27年度	16,777,782,004	113.1	16,754,757,288	113.1	4,148,598	0	18,876,118	160.7	99.9
28年度	20,150,830,933	120.1	20,092,378,089	119.9	961,700	0	57,491,144	304.6	99.7
29年度	19,847,558,493	98.5	19,762,825,494	98.4	2,462,247	0	82,270,752	143.1	99.6
30年度	20,944,104,322	105.5	20,845,997,323	105.5	3,377,864	128,400	94,857,535	115.3	99.5
元年度	20,587,839,732	98.3	20,492,416,074	98.3	14,005,779	0	81,417,879	85.8	99.5
2年度	19,559,599,183	95.0	19,355,425,175	94.5	116,294	8,200	204,065,914	250.6	99.0
3年度	24,058,289,944	123.0	23,924,601,034	123.6	55,907,802	0	77,781,108	38.1	99.4
4年度	26,531,685,808	110.3	26,423,557,096	110.4	12,844,869	136,000	95,419,843	122.7	99.6
5年度	24,655,857,843	92.9	24,560,374,345	92.9	12,298,497	0	83,185,001	87.2	99.6

(9) 地方消費税 (譲渡割)

(単位:円、%)

区分 年度	調定額		収入済額		不納欠損額 C	還付未済額 D	収入未済額		徴収率 B/A
	A	前年 度比	B	前年 度比			A-B-C+D	前年 度比	
23年度	9,370,976,923	95.9	9,370,976,923	95.9	0	0	0	-	100.0
24年度	8,840,281,358	94.3	8,840,281,358	94.3	0	0	0	-	100.0
25年度	8,809,612,843	99.7	8,809,612,843	99.7	0	0	0	-	100.0
26年度	9,741,932,481	110.6	9,741,932,481	110.6	0	0	0	-	100.0
27年度	17,910,945,191	183.9	17,910,945,191	183.9	0	0	0	-	100.0
28年度	17,397,351,847	97.1	17,397,351,847	97.1	0	0	0	-	100.0
29年度	16,589,310,369	95.4	16,589,310,369	95.4	0	0	0	-	100.0
30年度	17,380,305,672	104.8	17,380,305,672	104.8	0	0	0	-	100.0
元年度	16,132,171,798	92.8	16,132,171,798	92.8	0	0	0	-	100.0
2年度	19,747,467,118	122.4	19,747,467,118	122.4	0	0	0	-	100.0
3年度	21,057,535,309	106.6	21,057,535,309	106.6	0	0	0	-	100.0
4年度	20,810,205,659	98.8	20,810,205,659	98.8	0	0	0	-	100.0
5年度	21,656,107,517	104.1	21,656,107,517	104.1	0	0	0	-	100.0

(10) 地方消費税 (貨物割)

(単位:円、%)

区分 年度	調定額		収入済額		不納欠損額 C	還付未済額 D	収入未済額		徴収率 B/A
	A	前年 度比	B	前年 度比			A-B-C+D	前年 度比	
23年度	250,804,695	146.5	250,804,695	146.5	0	0	0	-	100.0
24年度	203,361,333	81.1	203,361,333	81.1	0	0	0	-	100.0
25年度	196,504,623	96.6	196,504,623	96.6	0	0	0	-	100.0
26年度	357,772,456	182.1	357,772,456	182.1	0	0	0	-	100.0
27年度	464,930,000	130.0	464,930,000	130.0	0	0	0	-	100.0
28年度	448,989,800	96.6	448,989,800	96.6	0	0	0	-	100.0
29年度	388,863,732	86.6	388,863,732	86.6	0	0	0	-	100.0
30年度	345,167,176	88.8	345,167,176	88.8	0	0	0	-	100.0
元年度	403,985,248	117.0	403,985,248	117.0	0	0	0	-	100.0
2年度	342,632,800	84.8	342,632,800	84.8	0	0	0	-	100.0
3年度	499,581,647	145.8	499,581,647	145.8	0	0	0	-	100.0
4年度	684,636,500	137.0	684,636,500	137.0	0	0	0	-	100.0
5年度	668,198,077	97.6	668,198,077	97.6	0	0	0	-	100.0

(11) 不動産取得税

(単位:円、%)

区分 年度	調定額		収入済額		不納欠損額 C	還付未済額 D	収入未済額		徴収率 B/A
	A	前年度比	B	前年度比			A-B-C+D	前年度比	
23年度	2,113,245,496	93.6	2,028,046,698	94.3	6,639,556	0	78,559,242	75.0	96.0
24年度	2,120,710,075	100.4	2,053,009,363	101.2	7,632,590	15,600	60,083,722	76.5	96.8
25年度	2,202,523,742	103.9	2,134,548,246	104.0	8,697,354	180,300	59,458,442	99.0	96.9
26年度	2,040,853,892	92.7	1,976,775,794	92.6	2,032,853	4,400	62,049,645	104.4	96.9
27年度	2,095,993,575	102.7	2,035,552,748	103.0	3,266,300	0	57,174,527	92.1	97.1
28年度	2,325,839,697	111.0	2,278,169,085	111.9	6,330,974	0	41,339,638	72.3	98.0
29年度	2,342,743,738	100.7	2,318,078,752	101.8	2,399,343	0	22,265,643	53.9	98.9
30年度	2,026,308,863	86.5	1,999,595,237	86.3	801,002	0	25,912,624	116.4	98.7
元年度	2,425,241,034	119.7	2,398,599,380	120.0	980,240	0	25,661,414	99.0	98.9
2年度	2,241,194,574	92.4	2,188,143,047	91.2	1,034,082	0	52,017,445	202.7	97.6
3年度	2,318,281,345	103.4	2,287,650,162	104.5	544,909	1,800	30,088,074	57.8	98.7
4年度	2,226,506,494	96.0	2,202,566,977	96.3	90,200	0	23,849,317	79.3	98.9
5年度	2,457,237,117	110.4	2,439,163,552	110.7	110,900	0	17,962,665	75.3	99.3

(12) 県たばこ税

(単位:円、%)

区分 年度	調定額		収入済額		不納欠損額 C	還付未済額 D	収入未済額		徴収率 B/A
	A	前年度比	B	前年度比			A-B-C+D	前年度比	
23年度	2,553,754,182	115.3	2,553,754,182	115.3	0	0	0	-	100.0
24年度	2,516,053,440	98.5	2,516,053,440	98.5	0	0	0	-	100.0
25年度	1,515,373,113	60.2	1,515,373,113	60.2	0	0	0	-	100.0
26年度	1,365,336,762	90.1	1,365,336,762	90.1	0	0	0	-	100.0
27年度	1,345,449,943	98.5	1,345,449,943	98.5	0	0	0	-	100.0
28年度	1,320,149,882	98.1	1,320,149,882	98.1	0	0	0	-	100.0
29年度	1,255,595,188	95.1	1,255,595,188	95.1	0	0	0	-	100.0
30年度	1,241,091,069	98.8	1,241,089,120	98.8	0	0	1,949	皆増	100.0
元年度	1,253,937,287	101.0	1,253,937,287	101.0	0	0	0	皆減	100.0
2年度	1,206,422,565	96.2	1,206,422,565	96.2	0	0	0	-	100.0
3年度	1,295,048,071	107.3	1,295,048,071	107.3	0	0	0	-	100.0
4年度	1,374,466,640	106.1	1,374,466,640	106.1	0	0	0	-	100.0
5年度	1,388,037,079	101.0	1,388,037,079	101.0	0	0	0	-	100.0

(13) ゴルフ場利用税

(単位:円、%)

区分 年度	調定額		収入済額		不納欠損額 C	還付未済額 D	収入未済額		徴収率 B/A
	A	前年度比	B	前年度比			A-B-C+D	前年度比	
23年度	523,370,000	93.5	523,370,000	93.5	0	0	0	-	100.0
24年度	505,949,660	96.7	505,949,660	96.7	0	0	0	-	100.0
25年度	506,972,620	100.2	506,972,620	100.2	0	0	0	-	100.0
26年度	485,700,300	95.8	485,700,300	95.8	0	0	0	-	100.0
27年度	481,678,920	99.2	481,678,920	99.2	0	0	0	-	100.0
28年度	452,455,760	93.9	452,455,760	93.9	0	0	0	-	100.0
29年度	424,400,060	93.8	424,400,060	93.8	0	0	0	-	100.0
30年度	412,364,960	97.2	412,364,960	97.2	0	0	0	-	100.0
元年度	395,302,720	95.9	395,302,720	95.9	0	0	0	-	100.0
2年度	348,377,320	88.1	348,377,320	88.1	0	0	0	-	100.0
3年度	385,506,000	110.7	385,506,000	110.7	0	0	0	-	100.0
4年度	398,207,420	103.3	398,207,420	103.3	0	0	0	-	100.0
5年度	396,827,420	99.7	396,827,420	99.7	0	0	0	-	100.0

(14) 自動車税 (環境性能割)

(単位:円、%)

区分 年度	調定額		収入済額		不納欠損額 C	還付未済額 D	収入未済額		徴収率 B/A
	A	前年度比	B	前年度比			A-B-C+D	前年度比	
23年度	-	-	-	-	-	-	-	-	-
24年度	-	-	-	-	-	-	-	-	-
25年度	-	-	-	-	-	-	-	-	-
26年度	-	-	-	-	-	-	-	-	-
27年度	-	-	-	-	-	-	-	-	-
28年度	-	-	-	-	-	-	-	-	-
29年度	-	-	-	-	-	-	-	-	-
30年度	-	-	-	-	-	-	-	-	-
元年度	312,266,900	-	312,266,900	-	0	0	0	-	100.0
2年度	634,801,000	203	634,801,000	203	0	0	0	-	100.0
3年度	632,733,200	100	632,733,200	100	0	0	0	-	100.0
4年度	767,396,200	121	767,396,200	121	0	0	0	-	100.0
5年度	855,751,500	111.5	855,751,500	111.5	0	0	0	-	100.0

(15) 自動車税 (種別割)

(単位:円、%)

区分 年度	調定額		収入済額		不納欠損額 C	還付未済額 D	収入未済額		徴収率 B/A
	A	前年度比	B	前年度比			A-B-C+D	前年度比	
23年度	13,859,722,353	98.5	13,555,224,983	98.9	43,946,972	90,000	260,640,398	81.9	97.8
24年度	13,687,780,351	98.8	13,439,149,304	99.1	43,553,824	123,529	205,200,752	78.7	98.2
25年度	13,521,289,090	98.8	13,338,008,103	99.2	35,601,135	83,200	147,763,052	72.0	98.6
26年度	13,291,346,056	98.3	13,158,330,925	98.7	23,842,819	104,200	109,276,512	74.0	99.0
27年度	13,168,971,902	99.1	13,064,456,841	99.3	17,651,244	202,911	87,066,728	79.7	99.2
28年度	13,144,476,753	99.8	13,067,050,072	100.0	13,852,374	0	63,574,307	73.0	99.4
29年度	13,224,414,005	100.6	13,162,080,119	100.7	11,735,257	0	50,598,629	79.6	99.5
30年度	13,358,930,237	101.0	13,315,612,075	101.2	5,409,874	62,505	37,970,793	75.0	99.7
元年度	13,340,616,000	99.9	13,331,130,604	100.1	4,835,116	51,000	34,770,538	91.6	99.9
2年度	13,349,041,238	99.8	13,316,017,046	99.9	4,732,248	0	28,291,944	81.4	99.8
3年度	13,343,093,944	100.0	13,312,324,768	100.0	5,170,745	124,500	25,722,931	90.9	99.8
4年度	13,493,659,231	101.1	13,468,819,003	101.2	2,939,608	79,100	21,979,720	85.4	99.8
5年度	13,455,640,720	99.7	13,433,038,891	99.7	2,871,886	0	19,729,943	89.8	99.8

注)自動車税種別割には、令和元年9月末までの旧自動車税を含みます。

(16) 鉱区税

(単位:円、%)

区分 年度	調定額		収入済額		不納欠損額 C	還付未済額 D	収入未済額		徴収率 B/A
	A	前年度比	B	前年度比			A-B-C+D	前年度比	
23年度	8,207,600	94.3	7,961,600	97.6	0	0	246,000	84.0	97.0
24年度	7,772,900	94.7	7,655,100	96.2	46,300	0	71,500	29.1	98.5
25年度	6,794,400	87.4	6,722,900	87.8	0	0	71,500	100.0	98.9
26年度	6,668,500	98.1	6,597,000	98.1	0	0	71,500	100.0	98.9
27年度	6,319,300	94.8	6,247,800	94.7	71,500	0	0	皆減	98.9
28年度	5,800,200	91.8	5,800,200	92.8	0	0	0	-	100.0
29年度	6,029,700	104.0	6,029,700	104.0	0	0	0	-	100.0
30年度	6,203,900	102.9	6,203,900	102.9	0	0	0	-	100.0
元年度	7,642,700	123.2	7,642,700	123.2	0	0	0	-	100.0
2年度	7,294,800	95.4	7,278,800	95.2	0	0	16,000	皆増	99.8
3年度	7,222,900	99.0	7,190,900	98.8	0	0	32,000	200.0	99.6
4年度	7,918,600	109.6	7,881,300	109.6	0	0	37,300	116.6	99.5
5年度	7,585,500	95.8	7,548,200	95.8	0	0	37,300	100.0	99.5

(17) 自動車取得税

(単位:円、%)

区分 年度	調定額		収入済額		不納欠損額 C	還付未済額 D	収入未済額		徴収率 B/A
	A	前年度比	B	前年度比			A-B-C+D	前年度比	
23年度	1,175,707,500	85.1	1,175,707,500	85.1	0	0	0	-	100.0
24年度	1,462,180,000	124.4	1,462,180,000	124.4	0	0	0	-	100.0
25年度	1,215,317,900	83.1	1,215,280,100	83.1	0	0	37,800	皆増	100.0
26年度	544,661,800	44.8	544,661,800	44.8	0	0	0	皆減	100.0
27年度	898,943,500	165.0	898,943,500	165.0	0	0	0	-	100.0
28年度	985,678,700	109.6	985,678,700	109.6	0	0	0	-	100.0
29年度	1,358,817,500	137.9	1,358,817,500	137.9	0	0	0	-	100.0
30年度	1,406,526,300	103.5	1,406,526,300	103.5	0	0	0	-	100.0
元年度	777,978,200	55.3	777,978,200	55.3	0	0	0	-	100.0
2年度	-	-	-	-	-	-	-	-	-
3年度	-	-	-	-	-	-	-	-	-
4年度	-	-	-	-	-	-	-	-	-
5年度	-	-	-	-	-	-	-	-	-

(18) 軽油引取税

(単位:円、%)

区分 年度	調定額		収入済額		不納欠損額 C	還付未済額 D	収入未済額		徴収率 B/A
	A	前年度比	B	前年度比			A-B-C+D	前年度比	
23年度	9,627,054,517	98.0	9,561,644,550	97.8	0	0	65,409,967	155.5	99.3
24年度	9,527,380,194	99.0	9,474,236,921	99.1	24,669,289	0	28,473,984	43.5	99.4
25年度	9,616,572,236	100.9	9,549,804,557	100.8	0	0	66,767,679	234.5	99.3
26年度	9,330,597,721	97.0	9,267,389,290	97.0	0	0	63,208,431	94.7	99.3
27年度	9,012,571,660	96.6	8,953,399,162	96.6	0	0	59,172,498	93.6	99.3
28年度	9,265,620,543	102.8	9,209,625,945	102.9	0	0	55,994,598	94.6	99.4
29年度	9,422,652,536	101.7	9,261,217,123	100.6	0	0	161,435,413	288.3	98.3
30年度	9,532,416,712	101.2	9,373,599,613	101.2	0	0	158,817,099	283.6	98.3
元年度	9,409,208,530	98.7	9,274,550,443	98.9	0	0	134,658,087	84.8	98.6
2年度	8,976,034,002	95.4	8,843,101,810	95.3	0	0	132,932,192	98.7	98.5
3年度	9,237,610,374	102.9	9,092,702,266	102.8	0	0	144,908,108	109.0	98.4
4年度	8,913,910,426	96.5	8,779,978,448	96.6	0	0	133,931,978	92.4	98.5
5年度	8,919,616,324	100.1	8,780,023,977	100.0	0	0	139,592,347	104.2	98.4

(19) 狩猟税

(単位:円、%)

区分 年度	調定額		収入済額		不納欠損額 C	還付未済額 D	収入未済額		徴収率 B/A
	A	前年度比	B	前年度比			A-B-C+D	前年度比	
23年度	55,003,900	96.0	55,003,900	96.0	0	0	0	-	100.0
24年度	52,733,000	95.9	52,733,000	95.9	0	0	0	-	100.0
25年度	49,561,800	94.0	49,561,800	94.0	0	0	0	-	100.0
26年度	47,348,500	95.5	47,348,500	95.5	0	0	0	-	100.0
27年度	30,154,000	63.7	30,154,000	63.7	0	0	0	-	100.0
28年度	27,975,800	92.8	27,975,800	92.8	0	0	0	-	100.0
29年度	26,368,400	94.3	26,368,400	94.3	0	0	0	-	100.0
30年度	24,678,900	93.6	24,698,400	93.7	0	19,500	0	-	100.1
元年度	23,448,900	95.0	23,448,900	94.9	0	0	0	-	100.0
2年度	22,729,000	96.9	22,729,000	96.9	0	0	0	-	100.0
3年度	21,719,100	95.6	21,719,100	95.6	0	0	0	-	100.0
4年度	20,751,900	95.5	20,751,900	95.5	0	0	0	-	100.0
5年度	20,103,400	96.9	20,103,400	96.9	0	0	0	-	100.0

(20) 産業廃棄物税

区分 年度	調定額		収入済額		不納欠損額 C	還付未済額 D	収入未済額		徴収率 B/A
	A	前年度比	B	前年度比			A-B-C+D	前年度比	
23年度	240,215,527	90.5	227,126,635	85.7	0	0	13,088,892	極大	94.6
24年度	251,673,812	104.8	235,610,488	103.7	0	0	16,063,324	122.7	93.6
25年度	248,225,372	98.6	248,225,372	105.4	0	0	0	皆減	100.0
26年度	224,437,925	90.4	224,437,925	90.4	0	0	0	-	100.0
27年度	223,960,145	99.8	223,960,145	99.8	0	0	0	-	100.0
28年度	241,236,500	107.7	241,236,500	107.7	0	0	0	-	100.0
29年度	270,686,192	112.2	270,686,192	112.2	0	0	0	-	100.0
30年度	249,376,676	92.1	249,376,676	92.1	0	0	0	-	100.0
元年度	285,969,788	114.7	285,969,788	114.7	0	0	0	-	100.0
2年度	245,986,950	86.0	245,986,950	86.0	0	0	0	-	100.0
3年度	288,943,755	117.5	288,943,755	117.5	0	0	0	-	100.0
4年度	308,668,844	106.8	308,668,844	106.8	0	0	0	-	100.0
5年度	324,410,330	105.1	324,410,330	105.1	0	0	0	-	100.0

(21) 旧法による税

(単位:円、%)

区分 年度	調定額		収入済額		不納欠損額 C	還付未済額 D	収入未済額		徴収 率 B/A
	A	前年 度比	B	前年 度比			A-B-C+D	前年 度比	
23年度	0	-	0	-	0	0	0	-	-
24年度	0	-	0	-	0	0	0	-	-
25年度	0	-	0	-	0	0	0	-	-
26年度	0	-	0	-	0	0	0	-	-
27年度	0	-	0	-	0	0	0	-	-
28年度	0	-	0	-	0	0	0	-	-
29年度	0	-	0	-	0	0	0	-	-
30年度	0	-	0	-	0	0	0	-	-
元年度	0	-	0	-	0	0	0	-	-
2年度	0	-	0	-	0	0	0	-	-
3年度	0	-	0	-	0	0	0	-	-
4年度	7,467,200	皆増	7,467,200	皆増	0	0	0	-	100.0
5年度	30,267,900	405.3	30,267,900	405.3	0	0	0	-	100.0

11 県税納期内納付（入）状況

(単位:件、円、%)

区 分	令 和 5 年 度						令和4年度		令和3年度	
	調 定		納期内納付(入)額		納期内納付率		納期内納付率		納期内納付率	
	件 数	税 額	件 数	税 額	件数	税額	件数	税額	件数	税額
法 人 県 民 税	34,454	2,335,083,300	31,162	2,222,183,300	90.4	95.2	90.4	95.8	90.7	96.1
利子割県民税	1,187	35,938,410	1,168	35,843,263	98.4	99.7	99.2	99.7	99.4	99.9
個 人 事 業 税	14,828	1,247,573,500	12,761	1,095,318,460	86.1	87.8	86.1	88.4	87.5	84.8
法 人 事 業 税 等	20,451	34,208,830,000	18,792	33,259,908,300	91.9	97.2	91.4	97.3	91.7	97.6
不 動 産 取 得 税	19,896	2,443,030,400	17,563	2,265,984,500	88.3	92.8	88.5	93.4	88.3	92.6
県 た ば こ 税	98	1,388,037,079	96	1,388,036,758	97.9	100.0	94.5	100.0	97.4	100.0
ゴ ル フ 場 利 用 税	324	396,827,420	318	390,679,260	98.1	98.5	99.7	99.9	97.2	97.8
自 動 車 税	379,996	13,322,497,600	327,293	11,170,162,600	86.1	83.8	84.8	82.8	84.7	82.4
鉦 区 税	90	7,548,200	90	7,548,200	100.0	100.0	99.0	99.9	98.8	99.8
軽 油 引 取 税	1,110	8,785,684,346	1,052	8,636,751,658	94.8	98.3	88.0	97.6	83.4	98.4
産 業 廃 棄 物 税	346	324,410,330	346	324,410,330	100.0	100.0	99.2	100.0	99.7	100.0
合 計	472,780	64,495,460,585	410,641	60,796,826,629	86.9	94.3	85.8	94.2	85.8	94.2

(注)「法人事業税等」とは法人事業税、地方法人特別税及び特別法人事業税をさす。

(注)自動車税については、証紙徴収分を除く。

課税状況に関する調

1 納税義務者・特別徴収義務者数等調

区 分	人 員 等	内 訳	
		区 分	人 員 等
個 人 県 民 税 均 等 割 及 び 所 得 割 配 当 割 株 式 等 譲 渡 所 得 割	527,717 人 6,428 件 276 件	普 通 徴 収 分	139,321
		特 別 徴 収 分	385,867
		退 職 者 分	2,529
		納 入 申 告 書	6,516
		納 入 申 告 書	340
法 人 県 民 税	25,409 件		
利 子 割 県 民 税	147 人	特 別 徴 収 義 務 者	147
個 人 事 業 税	7,558 人	第 1 種	6,153
		第 2 種	41
		第 3 種	1,364
法 人 事 業 税	25,214 件	普 通 法 人	22,075
		収 入 金 課 税 法 人	207
		外 形 標 準 課 税 対 象 法 人	791
		そ の 他	2,141
不 動 産 取 得 税	19,896 件		
ゴ ル フ 場 利 用 税	27 人	特 別 徴 収 義 務 者	27
自 動 車 税 環 境 性 能 割	19,020 台	課 税 台 数 (新 車)	15,839
		課 税 台 数 (中 古 車)	3,181
種 別 割	383,788 台		
鉦 区 税	108 件		
狩 猟 税	3,966 件		
軽 油 引 取 税	102 人	特 別 徴 収 義 務 者	102

2 個人県民税に関する調

(1) 納税義務者数に関する調（均等割及び所得割）

（単位：人）

区 分	納 税 義 務 者 数			計
	均 等 割 のみの者	所 得 割 のみの者	均等割所得 割合算の者	
県 計	53,907	8,380	465,430	527,717
（宮崎県税）	16,172	1,254	190,308	207,734
宮 崎 市	14,540	1,208	180,217	195,965
国 富 町	1,175	37	7,397	8,609
綾 町	457	9	2,694	3,160
（日南県税）	4,991	518	28,641	34,150
日 南 市	3,937	89	22,751	26,777
串 間 市	1,054	429	5,890	7,373
（都城県税）	10,137	1,280	79,914	91,331
都 城 市	8,792	1,235	68,897	78,924
三 股 町	1,345	45	11,017	12,407
（小林県税）	4,531	713	31,267	36,511
小 林 市	2,703	460	20,012	23,175
え び の 市	1,201	157	7,491	8,849
高 原 町	627	96	3,764	4,487
（高鍋県税）	5,875	343	41,943	48,161
西 都 市	1,808	56	11,858	13,722
高 鍋 町	1,019	55	8,752	9,826
新 富 町	995	65	7,401	8,461
西 米 良 村	68	3	442	513
木 城 町	333	24	2,129	2,486
川 南 町	1,015	123	7,007	8,145
都 農 町	637	17	4,354	5,008
（日向県税）	4,871	4,001	36,173	45,045
日 向 市	3,009	3,287	25,595	31,891
門 川 町	1,301	699	7,538	9,538
諸 塚 村	94	4	526	624
椎 葉 村	154	1	868	1,023
美 郷 町	313	10	1,646	1,969
（延岡県税）	7,330	271	57,184	64,785
延 岡 市	6,028	224	50,445	56,697
高 千 穂 町	703	33	4,238	4,974
日 之 影 町	354	6	1,360	1,720
五 ケ 瀬 町	245	8	1,141	1,394

(2) 調定額に関する調 (均等割及び所得割)

(単位：人、円)

区 分	納 税 義 務 者 数				調 定 額			
	普通徴収分	特別徴収分	退職者分	計	普通徴収分	特別徴収分	退職者分	計
県 計	139,321	385,867	2,529	527,717	6,276,993,507	23,901,889,372	409,555,821	30,588,438,700
(宮崎県税)	75,546	130,934	1,254	207,734	3,306,752,461	10,392,194,811	128,146,784	13,827,094,056
宮 崎 市	71,881	122,876	1,208	195,965	3,176,922,821	9,981,205,716	121,880,784	13,280,009,321
国 富 町	2,442	6,130	37	8,609	87,228,540	311,099,427	4,456,300	402,784,267
綾 町	1,223	1,928	9	3,160	42,601,100	99,889,668	1,809,700	144,300,468
(日南県税)	7,637	26,392	121	34,150	298,067,062	1,295,073,641	21,091,100	1,614,231,803
日 南 市	5,276	21,412	89	26,777	201,987,862	1,024,633,471	19,858,100	1,246,479,433
串 間 市	2,361	4,980	32	7,373	96,079,200	270,440,170	1,233,000	367,752,370
(都城県税)	12,871	78,061	399	91,331	913,664,076	4,121,869,393	123,156,080	5,158,689,549
都 城 市	11,252	67,318	354	78,924	802,787,249	3,563,781,187	111,427,580	4,477,996,016
三 股 町	1,619	10,743	45	12,407	110,876,827	558,088,206	11,728,500	680,693,533
(小林県税)	8,557	27,809	145	36,511	293,544,200	1,284,091,400	72,096,800	1,649,732,400
小 林 市	5,456	17,631	88	23,175	194,622,300	833,137,100	68,241,500	1,096,000,900
え び の 市	2,054	6,753	42	8,849	65,789,400	306,381,800	2,913,700	375,084,900
高 原 町	1,047	3,425	15	4,487	33,132,500	144,572,500	941,600	178,646,600
(高鍋県税)	12,425	35,510	226	48,161	500,886,060	1,834,171,734	19,299,360	2,354,357,154
西 都 市	3,261	10,405	56	13,722	148,261,500	509,699,459	5,573,500	663,534,459
高 鍋 町	3,705	6,066	55	9,826	123,012,100	406,549,200	2,765,240	532,326,540
新 富 町	1,836	6,560	65	8,461	83,752,960	340,850,635	3,866,520	428,470,115
西 米 良 村	186	324	3	513	5,063,800	24,410,600	62,300	29,536,700
木 城 町	614	1,861	11	2,486	19,453,140	74,731,540	1,818,900	96,003,580
川 南 町	1,953	6,173	19	8,145	68,460,780	305,848,900	3,321,000	377,630,680
都 農 町	870	4,121	17	5,008	52,881,780	172,081,400	1,891,900	226,855,080
(日向県税)	11,108	33,800	137	45,045	357,232,690	1,881,143,176	14,808,360	2,253,184,226
日 向 市	8,187	23,605	99	31,891	254,618,618	1,388,286,712	12,377,600	1,655,282,930
門 川 町	1,869	7,646	23	9,538	67,057,612	351,810,992	1,267,660	420,136,264
諸 塚 村	187	433	4	624	5,394,800	28,670,823	578,000	34,643,623
椎 葉 村	157	865	1	1,023	6,579,240	48,963,703	13,000	55,555,943
美 郷 町	708	1,251	10	1,969	23,582,420	63,410,946	572,100	87,565,466
(延岡県税)	11,177	53,361	247	64,785	606,846,958	3,093,345,217	30,957,337	3,731,149,512
延 岡 市	9,384	47,089	224	56,697	533,877,455	2,782,073,624	29,554,717	3,345,505,796
高 千 穂 町	1,119	3,842	13	4,974	52,040,890	204,655,660	992,920	257,689,470
日 之 影 町	345	1,369	6	1,720	9,466,863	54,628,243	183,400	64,278,506
五 ケ 瀬 町	329	1,061	4	1,394	11,461,750	51,987,690	226,300	63,675,740

(3) 県民税配当割に関する調

(単位:千円)

	税 額	支 払 金 額		
		課 税 分	還 付 税 額	非課税等分
上 場 株 式 等 の 配 当 等	197,304	3,946,840	—	4,603,487
投資信託でその設定に係る受益権の募集が 公募により行われたものの収益の配分	11,397	228,239	—	2,617,668
特定投資法人の投資口の配当等	5,778	115,646	—	0
特定目的信託の社債的受益証券の剰余金の 配 分 の う ち 公 募 の も の	0	0	—	0
特定公社債の利子・特定口座外の 割 引 債 の 償 還 金	0	0	—	446,045
源泉徴収選択口座内配当等	531,223	11,802,358	1,186,765	2,044,946
	745,702	16,093,083	1,186,765	9,712,146

(4) 県民税株式等譲渡所得割に関する調

(単位:千円)

	税 額	支 払 金 額		
		課 税 分	還 付 税 額 分	非課税等分
特 定 株 式 等 譲 渡 所 得	797,588	20,683,162	4,730,366	0

3 法人県民税に関する調

(1) 県民税額等に関する調

区 分			確 定 法 人 税 割 額						
			事 業 年 度 数			税 額			
			確定申告の あったもの	うち決定し たもの	確定申告の ないもの	確定申告の あったもの①	うち決定し たもの	確定申告の ないもの②	
普 通 法 人 法 人	分 割	本 県 本 店 分	689	0	1	228,188	0	178	
		うち 連 結 分	18	0	0	7,512	0	0	
	法 人	他 県 本 店 分	3,135	0	0	401,398	0	0	
		うち 連 結 分	384	0	0	92,118	0	0	
	法 人	県 内 法 人		20,086	25	4	365,862	3	13
			うち 連 結 分	60	0	0	27,560	0	0
		計	23,910	25	5	995,448	3	191	
		うち 連 結 分	462	0	0	127,190	0	0	
	特 別 法 人	特 別 法 人	535	1	0	22,339	0	0	
		うち 連 結 分	2	0	0	26	0	0	
	公 益 法 人	464	1	0	765	0	0		
	寮等のみを有する法人	-	-	-	-	-	-	-	
	人 格 な き 社 団 等	172	0	0	161	0	0		
	清 算 法 人	328	0	0	70	0	0		
特 定 信 託	0	0	0	0	0	0			
法 人 課 税 信 託	0	0	0	0	0	0			
合 計		25,409	27	5	1,018,783	3	191		
うち 連 結 分		464	0	0	127,216	0	0		

区 分			法人税割 調定額 ⑧ + ⑨ ⑩	均 等 割							
				納 税 義 務 者 数							調 定 額 ⑪
				総 数	5 号 法 人	4 号 法 人	3 号 法 人	2 号 法 人	1 号 法 人	調 定 額	
普 通 法 人 法 人	分 割	本 県 本 店 分	232,542	682	6	5	41	184	446	34,583	
		うち 連 結 分	7,638	17	2	1	6	5	3	4,625	
	法 人	他 県 本 店 分	417,734	3,135	395	244	493	908	1,095	675,048	
		うち 連 結 分	103,739	377	118	56	104	62	37	165,813	
	法 人	県 内 法 人		411,653	20,331	1	10	94	1,851	18,375	483,470
			うち 連 結 分	45,766	56	0	2	12	24	18	5,120
		計	1,061,929	24,148	402	259	628	2,943	19,916	1,193,101	
		うち 連 結 分	157,143	450	120	59	122	91	58	175,558	
	特 別 法 人	特 別 法 人	24,425	531	13	5	43	88	382	38,961	
		うち 連 結 分	26	2	1	0	1	0	0	977	
	公 益 法 人	765	464	5	2	3	8	446	9,672		
	寮等のみを有する法人	-	4	0	0	0	1	3	96		
	人 格 な き 社 団 等	537	172	0	1	0	1	170	3,937		
	清 算 法 人	82	310	0	0	0	21	289	1,578		
特 定 信 託	0	-	-	-	-	-	-	-			
法 人 課 税 信 託	0	-	-	-	-	-	-	-			
合 計		1,087,738	25,629	420	267	674	3,062	21,206	1,247,345		
うち 連 結 分		157,169	452	121	59	123	91	58	176,535		

(単位:件、千円)

確定法人税割額に 対応する前年度分 の中間申告額		確定申告が 翌年度になる 中間申告額		確定申告期限 が翌年度とな る見込納付額		既還付請求 利子割額が 過大である 場合の納付 額	中間納 付額の 歳出 還付額	現事業年度 分調定額 ①+②-③+④ +⑤+⑥+⑦	過事業 年度分 調定額 ⑨
事業 年度 数	額 ③	事業 年度 数	額 ④	事業 年度 数	額 ⑤	額 ⑥	額 ⑦	額 ⑧	額 ⑨
234	95,290	252	92,986	0	0	0	5,411	231,473	1,069
12	3,761	13	3,745	0	0	0	142	7,638	0
1,559	268,924	1,630	157,737	60	15,132	0	107,641	412,984	4,750
306	130,803	320	39,168	43	13,698	0	88,963	103,144	595
3,234	111,897	3,304	121,667	13	9,967	0	21,519	407,131	4,522
24	7,017	27	14,630	5	9,805	0	307	45,285	481
5,027	476,111	5,186	372,390	73	25,099	0	134,571	1,051,588	10,341
342	141,581	360	57,543	48	23,503	0	89,412	156,067	1,076
0	0	0	0	11	1,278	0	0	23,617	808
0	0	0	0	0	0	0	0	26	0
0	0	0	0	0	0	0	0	765	0
-	-	-	-	-	-	-	-	-	-
0	0	0	0	0	0	0	0	161	376
0	0	11	12	0	0	0	0	82	0
0	0	0	0	0	0	0	0	0	0
0	0	0	0	0	0	0	0	0	0
5,027	476,111	5,197	372,402	84	26,377	0	134,571	1,076,213	11,525
342	141,581	360	57,543	48	23,503	0	89,412	156,093	1,076

合計 (調定額) ⑩ + ⑪ ⑫	⑫のうち 均等割に 充当し た利子割額 ⑬	⑬の件数	当該年度 に発生し た歳出還付 額 ⑭	⑭のうち 利子割に 係る額 ⑮	⑮の件数
267,125	-	-	-	-	-
12,263	-	-	-	-	-
1,092,782	-	-	-	-	-
269,552	-	-	-	-	-
895,123	-	-	-	-	-
50,886	-	-	-	-	-
2,255,030	0	0	7,806	0	9
332,701	0	0	1,542	0	0
63,386	-	-	-	-	-
1,003	-	-	-	-	-
10,437	-	-	-	-	-
96	-	-	-	-	-
4,474	-	-	-	-	-
1,660	-	-	-	-	-
0	-	-	-	-	-
0	-	-	-	-	-
2,335,083	0	0	7,806	0	9
333,704	0	0	1,542	0	0

(2) 県民税超過課税額に関する調

(単位:件、千円、%)

	令和2年度			令和3年度			令和4年度			令和5年度		
	件数	税 額	前年度比	件数	税 額	前年度比	件数	税 額	前年度比	件数	税 額	前年度比
法人県民税		2,699,323	77.4		2,528,487	93.7		2,708,104	107.1		2,334,058	86.2
均 等 割	24,302	1,250,579	100.7	24,726	1,255,563	100.4	25,184	1,260,209	100.4	25,629	1,246,737	98.9
超過課税額		59,100	-		58,901	-		59,748	-		59,336	-
法 人 税 割	24,105	1,448,744	64.5	24,514	1,272,924	87.9	24,952	1,447,895	113.7	25,409	1,087,321	75.1
超過課税額		277,332	70.6		559,195	201.6		593,802	106.2		431,387	72.6

4 県民税利子割に関する調

(単位:千円)

区 分		税 額	課税支払額	非課税 支払額	左のうち非居住者 外国法人に係る額
公 社 債 利 子 等	公 社 債 利 子	1,714	34,270	0	0
	銀 行 預 金 利 子	16,560	348,376	31,598	0
	銀行以外の金融機関の預貯金利子	9,171	195,317	28,529	0
	勤 務 先 預 金 等 の 利 子	6,323	126,743	97	0
	合同運用信託の収益の分配	0	0	0	0
	公 社 債 投 資 信 託 の 収 益 の 分 配	0	0	0	0
	郵 便 貯 金 利 子	0	25	0	0
	国 外 公 社 債 等 の 利 子 等 財形貯蓄契約に係る生命保険等の差益	0 773	0 15,456	0 801	0 0
私募公社 債等運用 投資信託 等の収益 の分配等	私募公社債等運用投資信託の収益の分配	0	0	0	0
	社債的受益証券の収益の分配	0	0	0	0
	国外私募公社債等運用投資信託等の収益の分配	0	0	0	0
金 融 類 似 商 品	懸賞金付預貯金等の懸賞金等	266	5,201	-	-
	定期積金の給付補てん金	300	7,328	-	-
	掛金の給付補てん金	0	0	-	-
	抵当証券の利息	0	0	-	-
	貴金属等の売戻し条件付売買契約の利益	0	0	-	-
	外貨建預貯金等の為替差益	0	0	-	-
	一時払養老保険・一時払損害保険等の差益	832	16,649	-	-
小 計	1,398	29,178	202	0	
そ の 他		0	0	0	0
合 計		35,939	749,365	61,227	0

5 事業税に関する調
 (1) 個人事業税に関する調
 ア 業種別に関する調

種 別	課 税 人 員				所 得 税 課 税 者 千円	
	所 得 税 課 税 者	所 得 税 失 格 者	合 計	構 成 比		
	人	人	人	%		
第 一 種 事 業	物 品 販 売 業	587	30	617	10.0	3,522,871
	保 險 業	0	0	0	0.0	0
	金 銭 貸 付 業	0	0	0	0.0	0
	物 品 貸 付 業	18	0	18	0.3	118,071
	不 動 産 貸 付 業	1,750	21	1,771	28.8	11,989,640
	製 造 業	266	18	284	4.6	1,466,366
	電 気 供 給 業	96	4	100	1.6	1,241,151
	土 石 採 取 業	0	0	0	0.0	0
	電 気 通 信 事 業	3	0	3	0.0	11,732
	運 送 業	86	5	91	1.5	415,393
	運 送 取 扱 業	0	0	0	0.0	0
	船 舶 て い け い 場 業	0	0	0	0.0	0
	倉 庫 業	0	0	0	0.0	0
	駐 車 場 業	20	1	21	0.3	103,050
	請 負 業	2,516	190	2,706	44.0	13,580,132
	印 刷 業	5	0	5	0.1	20,939
	出 版 業	0	0	0	0.0	0
	写 真 業	21	0	21	0.3	92,134
	席 貸 業	0	0	0	0.0	0
	旅 館 業	11	0	11	0.2	47,429
	料 理 店 業	18	2	20	0.3	77,305
	飲 食 店 業	265	25	290	4.7	1,304,433
	周 旋 業	28	1	29	0.5	150,009
	代 理 業	95	4	99	1.6	479,573
	仲 立 業	15	0	15	0.2	105,276
	問 屋 業	5	0	5	0.1	18,770
	両 替 業	0	0	0	0.0	0
	公 衆 浴 場 業	1	0	1	0.0	8,907
	演 劇 興 行 業	0	0	0	0.0	0
	遊 技 場 業	5	1	6	0.1	36,607
	遊 覧 所 業	0	0	0	0.0	0
	商 品 取 引 業	0	0	0	0.0	0
	不 動 産 売 買 業	12	0	12	0.2	64,835
	広 告 業	23	1	24	0.4	103,877
	興 信 所 業	0	0	0	0.0	0
	案 内 業	1	0	1	0.0	4,781
	冠 婚 葬 祭 業	3	0	3	0.0	18,551
	小 計	5,850	303	6,153	100.0	34,981,832

得 金 額			事 業 主 控 除 額	差引課税 所得金額 ①－②
所得稅 失格者 千円	合 計 ① 千円	構 成 比 %		
123,698	3,646,569	10.1	1,766,108	1,880,461
0	0	0.0	0	0
0	0	0.0	0	0
0	118,071	0.3	52,200	65,871
75,202	12,064,842	33.4	5,079,122	6,985,720
62,770	1,529,136	4.2	813,211	715,925
14,242	1,255,393	3.5	289,759	965,634
0	0	0.0	0	0
0	11,732	0.0	8,700	3,032
19,288	434,681	1.2	261,967	172,714
0	0	0.0	0	0
0	0	0.0	0	0
0	0	0.0	0	0
3,109	106,159	0.3	58,725	47,434
720,046	14,300,178	39.6	7,772,506	6,527,672
0	20,939	0.1	14,500	6,439
0	0	0.0	0	0
0	92,134	0.3	60,417	31,717
0	0	0.0	0	0
0	47,429	0.1	30,692	16,737
7,658	84,963	0.2	54,134	30,829
92,215	1,396,648	3.9	837,134	559,514
3,525	153,534	0.4	84,100	69,434
14,236	493,809	1.4	285,411	208,398
0	105,276	0.3	43,500	61,776
0	18,770	0.1	14,500	4,270
0	0	0.0	0	0
0	8,907	0.0	2,900	6,007
0	0	0.0	0	0
3,063	39,670	0.1	17,400	22,270
0	0	0.0	0	0
0	0	0.0	0	0
0	64,835	0.2	34,559	30,276
3,807	107,684	0.3	67,184	40,500
0	0	0.0	0	0
0	4,781	0.0	2,900	1,881
0	18,551	0.1	8,700	9,851
1,142,859	36,124,691	100.0	17,660,329	18,464,362

種 別	課 税 人 員				所 得 税 課 税 者 千円		
	所 得 税 課 税 者	所 得 税 失 格 者	合 計	構 成 比			
	人	人	人	%			
第二種事業	畜産業	28	1	29	70.7	245,641	
	水産業	12	0	12	29.3	158,390	
	薪炭製造業	0	0	0	0.0	0	
	小 計	40	1	41	100.0	404,031	
第三種事業	医業	173	6	179	13.1	1,460,329	
	歯科医業	64	1	65	4.8	487,351	
	薬剤師業	0	1	1	0.1	0	
	あん摩等の事業	27	7	34	2.5	118,193	
	獣医業	48	3	51	3.7	430,360	
	装蹄師業	1	0	1	0.1	3,020	
	弁護士業	68	1	69	5.1	705,226	
	司法書士業	80	3	83	6.1	680,492	
	行政書士業	19	1	20	1.5	90,030	
	三公証人業	3	0	3	0.2	34,124	
	弁理士業	1	0	1	0.1	4,788	
	税理士業	147	0	147	10.8	1,571,047	
	公認会計士業	17	2	19	1.4	233,365	
	計理士業	0	0	0	0.0	0	
	種 社会保険労務士業	61	3	64	4.7	454,351	
	業 コンサルタント業	94	6	100	7.3	517,223	
		設計監督者業	148	4	152	11.1	837,079
		不動産鑑定業	1	0	1	0.1	3,612
		デザイン業	39	3	42	3.1	163,898
	事 諸芸師匠業	45	8	53	3.9	207,850	
		理容業	31	6	37	2.7	154,773
		美容業	161	23	184	13.5	705,505
		クリーニング業	9	0	9	0.7	53,655
	業 公衆浴場業	0	0	0	0.0	0	
		歯科衛生士業	0	0	0	0.0	0
		歯科技工士業	23	10	33	2.4	112,569
		測量士業	15	1	16	1.2	85,422
	土地家屋調査士業	0	0	0	0.0	0	
	海事代理士業	0	0	0	0.0	0	
	印刷製版業	0	0	0	0.0	0	
	小 計	1,275	89	1,364	100.0	9,114,262	
	合 計	7,165	393	7,558		44,500,125	

(注)

- 1 令和5年度分(減免により税額がなくなったものを除く。)について作成した。
- 2 1人で2以上の業種を兼業するものは、主たる業種欄に記載した。
- 3 2以上の都道府県に分割する個人については本県内に主たる事業所等の所在するものについて記載した。
- 4 第三種事業における所得金額は、社会保険診療等に係る非課税所得分を控除した金額を記載した。

得 金 額			事 業 主 控 除 額	差引課税 所得金額 ①－②
所 得 税 失 格 者 千円	合 計 ① 千円	構 成 比 %		
4,950	250,591	61.3	84,100	166,491
0	158,390	38.7	34,800	123,590
0	0	0.0	0	0
4,950	408,981	100.0	118,900	290,081
20,420	1,480,749	15.7	497,353	983,396
2,919	490,270	5.2	184,634	305,636
4,363	4,363	0.0	2,900	1,463
24,973	143,166	1.5	98,600	44,566
17,638	447,998	4.7	146,692	301,306
0	3,020	0.0	2,900	120
2,918	708,144	7.5	200,100	508,044
12,119	692,611	7.3	238,525	454,086
2,922	92,952	1.0	56,067	36,885
0	34,124	0.4	8,700	25,424
0	4,788	0.1	2,900	1,888
0	1,571,047	16.6	420,019	1,151,028
6,968	240,333	2.5	53,650	186,683
0	0	0.0	0	0
13,335	467,686	4.9	185,600	282,086
25,991	543,214	5.7	286,617	256,597
13,069	850,148	9.0	437,660	412,488
0	3,612	0.0	2,900	712
12,560	176,458	1.9	121,075	55,383
29,022	236,872	2.5	149,109	87,763
23,232	178,005	1.9	107,300	70,705
93,162	798,667	8.4	526,837	271,830
0	53,655	0.6	26,100	27,555
0	0	0.0	0	0
0	0	0.0	0	0
34,527	147,096	1.6	94,009	53,087
3,316	88,738	0.9	46,400	42,338
0	0	0.0	0	0
0	0	0.0	0	0
0	0	0.0	0	0
343,454	9,457,716	100.0	3,896,647	5,561,069
1,491,263	45,991,388		21,675,876	24,315,512

イ 所得階層別に関する調

区 分		300万円以下		300万円超		310万円超		320万円超	
				310万円以下		320万円以下		330万円以下	
		人員	所得金額	人員	所得金額	人員	所得金額	人員	所得金額
第一種事業	所得税課税者	207	608,780	216	658,077	221	690,637	208	674,751
	所得税失格者	23	65,764	26	79,382	27	84,858	31	98,523
	計	230	674,544	242	737,459	248	775,495	239	773,274
第二種事業	所得税課税者	0	0	1	3,006	0	0	0	0
	所得税失格者	0	0	0	0	0	0	0	0
	計	0	0	1	3,006	0	0	0	0
第三種事業 あん摩業等 以外のもの	所得税課税者	31	91,318	47	143,032	44	138,525	33	106,910
	所得税失格者	12	35,336	6	18,317	5	15,764	6	19,464
	計	43	126,654	53	161,349	49	154,289	39	126,374
第三種事業 あん摩業等	所得税課税者	1	2,958	3	9,067	0	0	1	3,209
	所得税失格者	0	0	0	0	1	3,120	1	3,219
	計	1	2,958	3	9,067	1	3,120	2	6,428
小 計		44	129,612	56	170,416	50	157,409	41	132,802
合 計	所得税課税者	239	703,056	267	813,182	265	829,162	242	784,870
	所得税失格者	35	101,100	32	97,699	33	103,742	38	121,206
	計	274	804,156	299	910,881	298	932,904	280	906,076

区 分		380万円超		390万円超		400万円超		500万円超	
		390万円以下		400万円以下		500万円以下		600万円以下	
		人員	所得金額	人員	所得金額	人員	所得金額	人員	所得金額
第一種事業	所得税課税者	149	565,901	151	594,539	1,137	5,069,641	764	4,148,764
	所得税失格者	16	61,740	11	43,203	66	286,349	28	149,011
	計	165	627,641	162	637,742	1,203	5,355,990	792	4,297,775
第二種事業	所得税課税者	1	3,876	2	7,911	3	13,858	4	21,629
	所得税失格者	0	0	0	0	1	4,950	0	0
	計	1	3,876	2	7,911	4	18,808	4	21,629
第三種事業 あん摩業等 以外のもの	所得税課税者	26	100,180	30	117,421	213	946,777	169	904,824
	所得税失格者	2	7,679	3	11,906	22	94,413	1	5,001
	計	28	107,859	33	129,327	235	1,041,190	170	909,825
第三種事業 あん摩業等	所得税課税者	3	11,562	2	7,885	6	26,750	2	10,482
	所得税失格者	1	3,814	0	0	1	4,158	0	0
	計	4	15,376	2	7,885	7	30,908	2	10,482
小 計		32	123,235	35	137,212	242	1,072,098	172	920,307
合 計	所得税課税者	179	681,519	185	727,756	1,359	6,057,026	939	5,085,699
	所得税失格者	19	73,233	14	55,109	90	389,870	29	154,012
	計	198	754,752	199	782,865	1,449	6,446,896	968	5,239,711

(単位：人、千円)

330万円超 340万円以下		340万円超 350万円以下		350万円超 360万円以下		360万円超 370万円以下		370万円超 380万円以下	
人員	所得金額	人員	所得金額	人員	所得金額	人員	所得金額	人員	所得金額
196	653,956	181	621,480	197	695,502	161	586,475	166	617,186
15	50,408	12	41,479	17	60,388	9	31,838	17	63,673
211	704,364	193	662,959	214	755,890	170	618,313	183	680,859
0	0	1	3,404	0	0	0	0	0	0
0	0	0	0	0	0	0	0	0	0
0	0	1	3,404	0	0	0	0	0	0
34	111,028	34	117,452	30	106,822	27	97,547	24	90,018
2	6,698	5	17,307	4	14,295	6	21,954	1	3,798
36	117,726	39	134,759	34	121,117	33	119,501	25	93,816
1	3,375	1	3,446	3	10,714	1	3,652	0	0
0	0	1	3,500	2	7,162	0	0	0	0
1	3,375	2	6,946	5	17,876	1	3,652	0	0
37	121,101	41	141,705	39	138,993	34	123,153	25	93,816
231	768,359	217	745,782	230	813,038	189	687,674	190	707,204
17	57,106	18	62,286	23	81,845	15	53,792	18	67,471
248	825,465	235	808,068	253	894,883	204	741,466	208	774,675

600万円超 700万円以下		700万円超 1,000万円以下		1,000万円超		合 計	
人員	所得金額	人員	所得金額	人員	所得金額	人員	所得金額
513	3,295,848	812	6,553,611	571	8,946,684	5,850	34,981,832
4	18,576	1	7,667	0	0	303	1,142,859
517	3,314,424	813	6,561,278	571	8,946,684	6,153	36,124,691
5	33,166	10	80,782	13	236,399	40	404,031
0	0	0	0	0	0	1	4,950
5	33,166	10	80,782	13	236,399	41	408,981
100	626,746	161	1,300,618	244	3,993,831	1,247	8,993,049
5	31,580	2	14,969	0	0	82	318,481
105	658,326	163	1,315,587	244	3,993,831	1,329	9,311,530
3	20,263	1	7,850	0	0	28	121,213
0	0	0	0	0	0	7	24,973
3	20,263	1	7,850	0	0	35	146,186
108	678,589	164	1,323,437	244	3,993,831	1,364	9,457,716
621	3,976,023	984	7,942,861	828	13,176,914	7,165	44,500,125
9	50,156	3	22,636	0	0	393	1,491,263
630	4,026,179	987	7,965,497	828	13,176,914	7,558	45,991,388

ウ 分割個人の所得金額に関する調

(単位:人、千円)

区 分	本 県 本 店 分				他 県 本 店 分	
	課税人員	課 税 所 得 金 額			課税人員	分割を受けた 課税所得金額
		本県分	他県分	計		
第一種事業	1	4,149	9,684	13,833	2	559
第二種事業	0	0	0	0	0	0
第三種事業	1	2,995	2,996	5,991	2	1,459
計	2	7,144	12,680	19,824	4	2,018

(注) 1 当該年度に課税したもののうち、現年度分について作成した。

2 課税所得金額とは、事業主控除後の所得金額をいう。

エ 事業専従者に関する調

区 分	青 色 申 告				白 色		
	納税者数	左 の うち 専従者控除を 受 け た 納 税 者 数	専 従 者 数	給 与 額	納税者数	左 の うち 専従者控除を 受 け た 納 税 者 数	
第一種事業	4,870	1,429	1,623	2,911,542	1,283	176	
第二種事業	41	8	10	10,960	0	0	
第三種事業	あん摩業等以外	1,215	480	523	1,663,880	114	21
	あん摩業等	31	7	7	8,585	4	0
合 計	6,157	1,924	2,163	4,594,967	1,401	197	

(注) 1 当該年度において課税したもののうち、現年度分について作成した。

2 1人で2以上の業種を兼業するものについては、主たる業種に記載した。

3 第三種事業のあん摩業等には、あんま、はり、きゅう等税率3%の適用を受ける業種を記載した。

(単位:人、千円)

申 告		計			
専従者数	控 除 額	納税者数	左 の う ち 専従者控除を 受 け た 納 税 者 数	専従者数	給与(控除)額
181	141,520	6,153	1,605	1,804	3,053,062
0	0	41	8	10	10,960
21	17,160	1,329	501	544	1,681,040
0	0	35	7	7	8,585
202	158,680	7,558	2,121	2,365	4,753,647

(2) 法人事業税に関する調

ア 事業税額等に関する調

区分				現 事 業 年									
				確 定 額				確定事業税額に 対する前年度分の 中間申告額					
				事業年度数	所得 (収入)	税 額	確定申告及び決定 のない中間申告	事業税 額	事業税 額	事業税 額	事業税 額		
確定申告が あったもの	うち決定 したもの	金 額	確定申告が あったもの①	うち決定 したもの	事業税 年度数	事業税 年度数②	事業税 年度数	事業税 年度数③					
所得課税分 (外形法人分除く。)	普通法人	分割	本県本店分	660	0	31,150,025	2,122,108	0	0	0	205	670,294	
			他県本店分	2,338	1	67,135,522	3,595,087	-12	0	0	896	1,381,704	
			県内法人	19,077	24	105,770,200	5,918,360	90	3	350	2,793	1,812,915	
			小 計	22,075	25	204,055,747	11,635,555	78	3	350	3,894	3,864,913	
			特別法人	1,178	1	10,413,898	493,773	0	0	0	0	0	0
			公益法人	464	1	348,701	19,891	0	0	0	0	0	0
			人格なき社団等	171	0	102,179	4,103	0	0	0	0	0	0
			清算法人	328	0	20,343	874	0	0	0	0	0	0
			特定信託	0	0	0	0	0	0	0	0	0	0
			法人課税信託	0	0	0	0	0	0	0	0	0	0
			計	24,216	27	214,940,868	12,154,196	78	3	350	3,894	3,864,913	
			収入金額課税分	207	0	—	4,353,691	0	2	2,111	325	2,008,139	
			課税標準の特例による課税分	0	0	0	0	0	0	0	0	0	
			外形対象法人分	791	0	—	6,356,900	0	0	0	628	3,239,123	
		事業税計	25,214	27	—	22,864,787	78	5	2,461	4,847	9,112,175		
		地方法人特別税分	—	—	—	9,017	0	—	1	—	3,760		
		特別法人事業税分	—	—	—	8,853,628	29	—	910	—	3,755,924		
		合 計	25,214	27	—	31,727,432	107	5	3,372	4,847	12,871,859		

※ 外形標準課税対象法人に係るものを含む。

イ 事業税額等に関する調 (外形対象法人分)

区分				現 事 業 年								
				確 定 額				確定事業税額に 対する前年度分の 中間申告額				
				事業年度数	所得金額、付 加価値額又は 資本等の金額	税 額	確定申告及び決定 のない中間申告	事業税 額	事業税 額	事業税 額	事業税 額	
確定申告が あったもの	うち決定 したもの		確定申告が あったもの①	うち決定 したもの	事業税 年度数	事業税 年度数②	事業税 年度数	事業税 年度数③				
所得割分	普通法人	分割	本県本店分	23	0	24,933,058	248,468	0	0	0	19	128,810
			他県本店分	742	0	77,165,064	760,246	0	0	0	591	487,573
			県内法人	26	0	5,979,110	59,786	0	0	0	18	18,097
			小 計	791	0	108,077,232	1,068,500	0	0	0	628	634,480
			清算法人	0	0	0	0	0	0	0	0	0
		計 A	791	0	108,077,232	1,068,500	0	0	0	628	634,480	
付加価値割分	普通法人	分割	本県本店分	—	—	53,262,433	664,860	0	—	0	—	336,216
			他県本店分	—	—	253,354,592	3,031,662	0	—	0	—	1,506,752
			県内法人	—	—	14,322,522	172,425	0	—	0	—	69,267
			小 計	—	—	320,939,547	3,868,947	0	—	0	—	1,912,235
			清算法人	—	—	0	0	0	—	0	—	0
		計 B	—	—	320,939,547	3,868,947	0	—	0	—	1,912,235	
資本割分	普通法人	分割	本県本店分	—	—	52,013,096	267,860	0	—	0	—	163,807
			他県本店分	—	—	219,519,086	1,098,869	0	—	0	—	503,915
			県内法人	—	—	10,459,876	52,724	0	—	0	—	24,686
			計 C	—	—	281,992,058	1,419,453	0	—	0	—	692,408
		事業税計 A+B+C	791	0	—	6,356,900	0	0	0	628	3,239,123	
		地方法人特別税分 E	—	—	—	2,810	0	—	0	—	1,641	
		特別法人事業税分 F	—	—	—	2,807,402	0	—	0	—	1,639,201	
		合計 D+E+F	791	0	—	9,167,112	0	0	0	628	4,879,965	

※ 上段の「ア 事業税額等に関する調」のうち、外形標準課税対象法人に係る表である。

(単位：件、千円)

度 分						過 事 業 年 度 分			合 計 (調定額) ⑦ + ⑧	当 該 年 度 に 関 于 して 生 じ た 歳 出 還 付 額
確 定 申 告 が 翌 年 度 に なる 中 間 申 告 額		確 定 申 告 期 限 が 翌 年 度 と なる 見 込 納 付 額		中 間 納 付 額 の 歳 出 還 付 額		調 定 額 ①+②-③+ +④+⑤+⑥	所 得 調 定 額 (収入) 金 額	調 定 額 ⑤		
事 業 税 年 度 数	額 ④	事 業 税 年 度 数	額 ⑤	前 年 度 に 収 入 し た も の ⑥	当 該 年 度 に 収 入 し た も の ⑦					
226	766,427	2	525	58,575	0	2,277,341	191,000	12,116	2,289,457	-
917	1,377,352	32	79,609	117,742	0	3,788,086	575,981	58,765	3,846,851	-
2,845	1,895,362	12	16,317	362,777	0	6,380,251	1,158,541	67,297	6,447,548	-
3,988	4,039,141	46	96,451	539,094	0	12,445,678	1,925,522	138,178	12,583,856	-
0	0	11	18,906	0	-	512,679	86,300	12,692	525,371	-
2	12	0	0	0	-	19,903	0	0	19,903	-
1	56	0	0	0	-	4,159	73,373	3,901	8,060	-
8	39	0	0	0	-	913	0	0	913	-
0	0	0	0	0	0	0	0	0	0	-
0	0	0	0	0	0	0	0	0	0	-
3,999	4,039,248	57	115,357	539,094	0	12,983,332	2,085,195	154,771	13,138,103	-
319	1,907,301	0	0	157,731	0	4,412,695	-	4,413	4,417,108	-
0	0	0	0	0	0	0	0	0	0	-
680	3,109,693	28	415,947	252,787	0	6,896,204	-	109,592	7,005,796	-
4,998	9,056,242	85	531,304	949,612	0	24,292,231	-	268,776	24,561,007	-
-	3,454	-	257	736	0	9,705	-	97	9,802	-
-	3,450,903	-	256,781	734,955	0	9,541,253	-	96,768	9,638,021	-
4,998	12,510,599	85	788,342	1,685,303	0	33,843,189	-	365,641	34,208,830	53,023

(単位：件、千円)

度 分						過 事 業 年 度 分			合 計 (調定額) ⑦ + ⑧	当 該 年 度 に 関 于 して 生 じ た 歳 出 還 付 額
確 定 申 告 が 翌 年 度 に なる 中 間 申 告 額		確 定 申 告 期 限 が 翌 年 度 と なる 見 込 納 付 額		中 間 納 付 額 の 歳 出 還 付 額		調 定 額 ①+②-③+ +④+⑤+⑥	所 得 金 額、付 加 価 値 額 又 は 資 本 等 の 金 額	調 定 額 ⑤		
事 業 税 年 度 数	額 ④	事 業 税 年 度 数	額 ⑤	前 年 度 に 収 入 し た も の ⑥	当 該 年 度 に 収 入 し た も の ⑦					
19	122,390	0	0	0	0	242,048	270,211	2,702	244,750	-
642	348,054	27	80,156	119,368	0	820,251	690,171	9,622	829,873	-
19	24,247	1	2,483	-814	0	67,605	11,321	218	67,823	-
680	494,691	28	82,639	118,554	0	1,129,904	971,703	12,542	1,142,446	-
0	0	0	0	0	0	0	0	0	0	-
680	494,691	28	82,639	118,554	0	1,129,904	971,703	12,542	1,142,446	-
-	329,006	-	0	0	0	657,650	2,124,829	25,498	683,148	-
-	1,479,645	-	273,415	131,715	0	3,409,685	1,121,641	59,293	3,468,978	-
-	76,245	-	5,643	814	0	185,860	11,533	518	186,378	-
-	1,884,896	-	279,058	132,529	0	4,253,195	3,258,003	85,309	4,338,504	-
-	0	-	0	0	0	0	0	0	0	-
-	1,884,896	-	279,058	132,529	0	4,253,195	3,258,003	85,309	4,338,504	-
-	130,789	-	0	0	0	234,842	922,202	4,611	239,453	-
-	574,223	-	53,700	1,704	0	1,224,581	92,843	6,917	1,231,498	-
-	25,094	-	550	0	0	53,682	19,222	213	53,895	-
-	730,106	-	54,250	1,704	0	1,513,105	1,034,267	11,741	1,524,846	-
680	3,109,693	28	415,947	252,787	0	6,896,204	-	109,592	7,005,796	-
-	1,278	-	215	489	0	3,151	-	37	3,188	-
-	1,276,232	-	214,629	488,703	0	3,147,765	-	36,536	3,184,301	-
680	4,387,203	28	630,791	741,979	0	10,047,120	-	146,165	10,193,285	20,726

ウ 所得階層に関する調

区 分			欠 損 法 人	年所得400万円 以 下		年所得400万円超 800万円以下		年所得800万円超 1,000万円以下		年所得1,000万円超 5,000万円以下	
				事 業 年 度 数	事 業 年 度 数	所 得 金 額	事 業 年 度 数	所 得 金 額	事 業 年 度 数	所 得 金 額	事 業 年 度 数
事年 業二 年回 度法 人	分割 法	軽減税率 適用法人	0	0	0	0	0	0	0	0	0
		その他	0	0	0	0	0	0	0	0	0
	県内法人		0	2	1,603	0	0	0	0	0	0
	小 計		0	2	1,603	0	0	0	0	0	0
事年 業一 年回 度法 人	分割 法	軽減税率 適用法人	220	82	256,563	31	247,130	16	129,240	92	3,084,267
		その他	54	8	29,886	11	83,601			29	1,430,783
	県内法人		12,243	3,587	5,476,333	1,095	6,794,199	317	3,016,427	1,444	33,855,092
	小 計		12,517	3,677	5,762,782	1,137	7,124,930	333	3,145,667	1,565	38,370,142
	合 計		12,517	3,679	5,764,385	1,137	7,124,930	333	3,145,667	1,565	38,370,142

※ 所得金額欄は当該年度において確定した普通法人に係る法人の事業税額に対応する所得金額の現事業年度分である。

※ 分割法人については、本県内に主たる事務所等の存在するものについて記載している。

(単位：件、千円)

年所得5,000万円超 1億円以下		年所得1億円超 10億円以下		年所得10億円超		合 計	
事 業 年 度 数	所 得 金 額	事 業 年 度 数	所 得 金 額	事 業 年 度 数	所 得 金 額	事 業 年 度 数	所 得 金 額
0	0	0	0	0	0	0	0
0	0	0	0	0	0	0	0
0	0	0	0	0	0	2	1,603
0	0	0	0	0	0	2	1,603
24	2,011,485	31	10,087,704	2	11,278,654	498	27,095,043
40	3,617,809	37	21,011,083	6	23,825,120	185	49,998,282
244	17,873,993	167	39,312,340	4	5,419,323	19,101	111,747,707
308	23,503,287	235	70,411,127	12	40,523,097	19,784	188,841,032
308	23,503,287	235	70,411,127	12	40,523,097	19,786	188,842,635

エ 業種別及び分割基準別に関する調

区 分			分 割 法 人							
			本県本店分				他県本店分			
			法人数	事業 年度数	所得（収 入） 金額 ①	事業税額 ②	法人数	事業 年度数	所得（収 入） 金額 ③	
収入 金額	電 気	発電用固定資産割	0	0	0	0	0	0		
		発電所接続電線路割	0	0	0	0	0	0		
	供給業	総固定資産割	0	0	0	0	0	0		
		事務所数割	—	—	0	0	—	—		
		従業者数割	0	0	0	0	0	0		
		ガス供給業	0	0	0	0	0	0		
	課 税 分	生 命 保険業	事 務 所 数 割	—	—	0	—	—	31,798,555	
			従 業 者 数 割	0	0	0	0	21	21	12,717,853
		損 害 保険業	事 務 所 数 割	—	—	0	0	—	—	18,495,695
			従 業 者 数 割	0	0	0	0	8	8	8,971,918
	小 計	0	0	0	0	29	29	71,984,021		
所得課税分（外形対象法人の所得割額分を除く。）		倉庫業	0	0	0	0	0	0		
		鉄道事業・軌道事業	0	0	0	0	0	0		
	銀 行 業	事 務 所 数 割	—	—	0	0	—	—	0	
		従 業 者 数 割	0	0	0	0	0	0	0	
	証 券 業	事 務 所 数 割	—	—	0	0	—	—	0	
		従 業 者 数 割	0	0	0	0	0	0	0	
	製 造 業	資本金1億円以上の法人	9	9	2,587,852	208,064	60	61	2,329,160	
		資本金1億円未満の法人	79	79	9,531,642	716,152	220	222	7,850,279	
	建 設 業	事 務 所 数 割	—	—	1,981,810	214,882	—	—	2,369,666	
		従 業 者 数 割	74	74	3,476,539	172,859	152	153	1,175,872	
	運 輸 業	事 務 所 数 割	—	—	490,621	54,878	—	—	895,552	
	通 信 業	従 業 者 数 割	36	36	744,012	33,301	126	127	529,310	
	卸売・小売業、 飲食店業	事 務 所 数 割	—	—	1,587,906	160,169	—	—	7,799,439	
		従 業 者 数 割	184	187	2,122,699	123,761	743	752	5,495,861	
	その他の金融・ 保険業	事 務 所 数 割	—	—	0	0	—	—	8,660,905	
		従 業 者 数 割	1	1	0	0	7	7	495,772	
	不 動 産 業	事 務 所 数 割	—	—	201,283	12,775	—	—	715,540	
従 業 者 数 割		17	17	242,446	17,947	36	36	272,007		
サ ー ビ ス 業	事 務 所 数 割	—	—	2,248,128	237,733	—	—	6,534,129		
	従 業 者 数 割	196	198	3,279,891	159,743	746	753	3,994,423		
上記以外の 事業	事 務 所 数 割	—	—	1,295,124	84,706	—	—	12,163,433		
	従 業 者 数 割	59	59	1,360,072	92,487	222	227	5,854,174		
	小 計	655	660	31,150,025	2,289,457	2,312	2,338	67,135,522		
	合 計	655	660	—	2,289,457	2,341	2,367	—		

※ 普通法人（清算法人を除く。）について作成している。

(単位：件、千円)

			県内法人				合 計	
小計								
事業税額 ④	所得(収入) 金額 ①+③ ⑤	事業税額 ②+④ ⑥	法人数	事業年度数	所得(収入) 金額 ⑦	事業税額 ⑧	所得(収入) 金額 ⑤+⑦	事業税額 ⑥+⑧
0	0	0	—	—	—	—	0	0
0	0	0	—	—	—	—	0	0
0	0	0	—	—	—	—	0	0
0	0	0	—	—	—	—	0	0
0	0	0	0	0	0	0	0	0
0	0	0	2	2	3,945,480	40,920	3,945,480	40,920
286,186	31,798,555	286,186	—	—	—	—	31,798,555	286,186
114,460	12,717,853	114,460	0	0	0	0	12,717,853	114,460
166,461	18,495,695	166,461	—	—	—	—	18,495,695	166,461
80,747	8,971,918	80,747	0	0	0	0	8,971,918	80,747
647,854	71,984,021	647,854	2	2	3,945,480	40,920	75,929,501	688,774
0	0	0	4	4	0	0	0	0
0	0	0	1	1	29,173	2,751	29,173	2,751
0	0	0	—	—	—	—	0	0
0	0	0	0	0	0	0	0	0
0	0	0	—	—	—	—	0	0
0	0	0	3	3	0	0	0	0
212,343	4,917,012	420,407	21	21	3,489,583	265,603	8,406,595	686,010
472,394	17,381,921	1,188,546	1,494	1,501	10,080,224	707,809	27,462,145	1,896,355
87,631	4,351,476	302,513	—	—	—	—	4,351,476	302,513
133,204	4,652,411	306,063	3,657	3,682	23,637,140	1,563,734	28,289,551	1,869,797
32,926	1,386,173	87,804	—	—	—	—	1,386,173	87,804
58,169	1,273,322	91,470	364	367	3,205,384	228,372	4,478,706	319,842
372,713	9,387,345	532,882	—	—	—	—	9,387,345	532,882
460,539	7,618,560	584,300	4,889	4,928	22,509,708	1,523,044	30,128,268	2,107,344
36,433	8,660,905	36,433	—	—	—	—	8,660,905	36,433
493,420	495,772	493,420	60	60	242,658	16,396	738,430	509,816
16,032	916,823	28,807	—	—	—	—	916,823	28,807
37,071	514,453	55,018	1,456	1,467	5,589,723	352,048	6,104,176	407,066
242,295	8,782,257	480,028	—	—	—	—	8,782,257	480,028
417,620	7,274,314	577,363	4,673	4,707	17,404,039	1,123,076	24,678,353	1,700,439
136,106	13,458,557	220,812	—	—	—	—	13,458,557	220,812
637,955	7,214,246	730,442	2,312	2,334	15,637,088	623,795	22,851,334	1,354,237
3,846,851	98,285,547	6,136,308	18,934	19,075	101,824,720	6,406,628	200,110,267	12,542,936
4,494,705	—	6,784,162	18,936	19,077	—	6,447,548	—	13,231,710

オ 業種別及び分割基準別に関する調（外形対象法人分）

区	分	分割法人							
		本県本店分					事業税額 ④	法人数	事業 年度数
		法人数	事業 年度数	所得金額 ①	付加価値額 ②	資本金等 の額 ③			
倉庫業		0	0	0	0	0	0	0	0
鉄道事業・軌道事業		0	0	0	0	0	0	1	1
銀行業	事務所数割	-	-	4,684,138	9,713,759	17,170,462	166,536	-	-
	従業者数割	2	2	4,767,281	9,950,131	17,803,835	275,530	10	10
証券業	事務所数割	-	-	0	0	0	0	-	-
	従業者数割	0	0	0	0	0	0	4	4
製造業		8	10	10,873,737	22,798,712	12,853,021	543,115	200	204
建設業	事務所数割	-	-	0	0	0	0	-	-
	従業者数割	0	0	0	0	0	0	101	101
運輸・通信業	事務所数割	-	-	134,414	489,626	124,897	5,087	-	-
	従業者数割	2	2	231,009	780,774	216,352	14,423	27	27
卸売・小売業、飲食店業	事務所数割	-	-	438,776	1,379,699	491,617	9,335	-	-
	従業者数割	1	1	398,904	1,254,325	446,944	35,162	172	176
その他の金融・保険業	事務所数割	-	-	0	0	0	0	-	-
	従業者数割	0	0	0	0	0	0	13	14
不動産業	事務所数割	-	-	1,568	156,669	384,454	4,062	-	-
	従業者数割	1	1	3,287	328,372	805,799	9,213	10	10
サービス業	事務所数割	-	-	220,733	956,745	298,838	9,977	-	-
	従業者数割	4	5	434,865	1,917,200	843,022	29,080	170	170
上記以外の事業	事務所数割	-	-	1	40,243	80,266	37,070	-	-
	従業者数割	2	2	2,744,345	3,496,178	493,589	28,761	25	25
合 計		20	23	24,933,058	53,262,433	52,013,096	1,167,351	733	742

区	分	県内法人							所得金額 ⑨+⑬	付加価値額 ⑩+⑭
		法人数	事業 年度数	所得金額 ⑬	付加価値額 ⑭	資本金等 の額 ⑮	事業税額 ⑯			
		倉庫業	0	0	0	0	0	0		
鉄道事業・軌道事業	0	0	0	0	0	0	0	2,569,869		
銀行業	事務所数割	-	-	-	-	-	-	6,942,340	13,298,176	
	従業者数割	0	0	0	0	0	0	5,740,108	11,688,542	
証券業	事務所数割	-	-	-	-	-	-	489,897	1,922,284	
	従業者数割	0	0	0	0	0	0	175,243	708,330	
製造業		7	10	3,902,169	8,303,366	4,439,150	181,716	33,995,014	93,479,834	
建設業	事務所数割	-	-	-	-	-	-	6,444,913	18,129,340	
	従業者数割	0	0	0	0	0	0	2,624,776	7,359,709	
運輸・通信業	事務所数割	-	-	-	-	-	-	4,470,326	15,980,863	
	従業者数割	1	1	264,878	605,790	414,000	9,175	1,669,306	7,291,922	
卸売・小売業、飲食店業	事務所数割	-	-	-	-	-	-	11,771,700	39,546,242	
	従業者数割	2	2	127,361	375,703	456,626	7,907	7,950,764	27,370,924	
その他の金融・保険業	事務所数割	-	-	-	-	-	-	1,629,520	2,820,018	
	従業者数割	0	0	0	0	0	0	323,196	619,472	
不動産業	事務所数割	-	-	-	-	-	-	1,154,261	2,217,328	
	従業者数割	1	1	0	0	330,000	1,650	720,173	1,687,159	
サービス業	事務所数割	-	-	-	-	-	-	10,846,230	33,831,701	
	従業者数割	8	10	1,572,760	4,726,036	4,370,100	100,547	5,287,331	20,276,626	
上記以外の事業	事務所数割	-	-	-	-	-	-	1,341,073	5,079,905	
	従業者数割	2	2	111,942	311,627	450,000	7,101	4,501,061	15,061,303	
合 計		21	26	5,979,110	14,322,522	10,459,876	308,096	108,077,232	320,939,547	

※ 普通法人で外形標準課税対象法人（清算法人、収入金課税法人除く。）であるものについて作成している。

※ 「道府県民税の課税状況等に関する調」第35表をもとに作成している。

分割法人							
他県本店分				小 計			
所得金額 ⑤	付加価値額 ⑥	資本金等 の額 ⑦	事業税額 ⑧	所得金額 ①+⑤ ⑨	付加価値額 ②+⑥ ⑩	資本金等 の額 ③+⑦ ⑪	事業税額 ④+⑧ ⑫
0	0	0	0	0	0	0	0
0	2,569,869	12,778,797	105,937	0	2,569,869	12,778,797	105,937
2,258,202	3,584,417	6,941,635	40,449	6,942,340	13,298,176	24,112,097	206,985
972,827	1,738,411	3,739,919	107,564	5,740,108	11,688,542	21,543,754	383,094
489,897	1,922,284	2,854,531	7,739	489,897	1,922,284	2,854,531	7,739
175,243	708,330	1,108,537	58,996	175,243	708,330	1,108,537	58,996
19,219,108	62,377,756	84,679,176	1,690,385	30,092,845	85,176,468	97,532,197	2,233,500
6,444,913	18,129,340	11,497,445	70,997	6,444,913	18,129,340	11,497,445	70,997
2,624,776	7,359,709	4,826,158	448,610	2,624,776	7,359,709	4,826,158	448,610
4,335,912	15,491,237	14,730,101	55,141	4,470,326	15,980,863	14,854,998	60,228
1,173,419	5,905,358	4,539,097	388,207	1,404,428	6,686,132	4,755,449	402,630
11,332,924	38,166,543	19,991,140	206,167	11,771,700	39,546,242	20,482,757	215,502
7,424,499	25,740,896	13,443,598	978,533	7,823,403	26,995,221	13,890,542	1,013,695
1,629,520	2,820,018	6,864,462	14,089	1,629,520	2,820,018	6,864,462	14,089
323,196	619,472	1,775,027	84,906	323,196	619,472	1,775,027	84,906
1,152,693	2,060,659	1,354,146	17,138	1,154,261	2,217,328	1,738,600	21,200
716,886	1,358,787	873,381	58,087	720,173	1,687,159	1,679,180	67,300
10,625,497	32,874,956	15,417,847	81,267	10,846,230	33,831,701	15,716,685	91,244
3,279,706	13,633,390	5,524,692	850,824	3,714,571	15,550,590	6,367,714	879,904
1,341,072	5,039,662	3,289,658	44,735	1,341,073	5,079,905	3,369,924	81,805
1,644,774	11,253,498	3,289,739	220,578	4,389,119	14,749,676	3,783,328	249,339
77,165,064	253,354,592	219,519,086	5,530,349	102,098,122	306,617,025	271,532,182	6,697,700

(単位：件、千円)

合計	
資本金等 の額 ⑪+⑬	事業税額 ⑫+⑭
0	0
12,778,797	105,937
24,112,097	206,985
21,543,754	383,094
2,854,531	7,739
1,108,537	58,996
101,971,347	2,415,216
11,497,445	70,997
4,826,158	448,610
14,854,998	60,228
5,169,449	411,805
20,482,757	215,502
14,347,168	1,021,602
6,864,462	14,089
1,775,027	84,906
1,738,600	21,200
2,009,180	68,950
15,716,685	91,244
10,737,814	980,451
3,369,924	81,805
4,233,328	256,440
281,992,058	7,005,796

カ 資本金別法人数に関する調

区 分 資 本 金 別	分 割 法 人							県 内 法 人		
	利 益 法 人			欠 損 法 人			小 計 (A + B) C	利 益 法 人 D	欠 損 法 人 E	小 計 (D + E) F
	二の県 にまた がるも の	三以上 の県に またが るもの	計 A	二の県 にまた がるも の	三以上 の県に またが るもの	計 B				
300万円未満	42	3	45	41	6	47	92	1,527	3,360	4,887
300万円以上 1,000万円未満	98	13	111	48	8	56	167	3,216	6,160	9,376
1,000万円	103	35	138	25	11	36	174	894	1,219	2,113
1,000万円超 5,000万円未満	71	35	106	10	10	20	126	769	648	1,417
5,000万円以上 1億円未満	20	23	43	5	3	8	51	101	116	217
1億円	2	8	10	1	3	4	14	21	15	36
1億円超 10億円未満	5	8	13	2	0	2	15	11	6	17
10億円	0	0	0	0	0	0	0	0	0	0
10億円超 50億円未満	0	3	3	0	0	0	3	3	0	3
50億円	0	0	0	0	0	0	0	0	0	0
50億円超 100億円未満	0	2	2	0	0	0	2	0	0	0
100億円以上	0	1	1	0	0	0	1	0	0	0
合 計	341	131	472	132	41	173	645	6,542	11,524	18,066

- ※ 普通法人（収入金課税法人除く。）について作成している。
- ※ 資本金の区分は、最終事業年度の期末現在における資本金額である。
- ※ 分割法人については、本県内に主たる事務所等の存在するものについて記載している。
- ※ 「道府県民税の課税状況等に関する調」第18表をもとに作成している。

(単位：件)

合 計						そ の 他			
利 益 構 成 比	欠 損 構 成 比	計	構 成 比	不 申 告 法 人	休 業 中 法 人	清 算 中 法 人	所 在 不 明 法 人		
(A + D)	(B + E)	(C + F)							
%	%		%						
1,572	22.4	3,407	29.1	4,979	26.6	796	290	97	21
3,327	47.4	6,216	53.1	9,543	51.0	570	524	146	67
1,032	14.7	1,255	10.7	2,287	12.2	64	74	33	18
875	12.5	668	5.7	1,543	8.2	36	25	23	5
144	2.1	124	1.1	268	1.4	8	3	4	1
31	0.4	19	0.2	50	0.3	2	0	0	0
24	0.3	8	0.1	32	0.2	2	0	0	0
0	0.0	0	0.0	0	0.0	0	0	0	0
6	0.1	0	0.0	6	0.0	0	0	0	0
0	0.0	0	0.0	0	0.0	0	0	0	0
2	0.0	0	0.0	2	0.0	0	0	0	0
1	0.0	0	0.0	1	0.0	0	0	0	0
7,014	100.0	11,697	100.0	18,711	100.0	1,478	916	303	112

キ 収入金額課税法人に関する調

(単位：件、千円)

区 分	分 割 法 人				県 内 法 人				計			
	法人数	事業 年度数	収入金額	所得金額	法人数	事業 年度数	収入金額	所得金額	法人数	事業 年度数	収入金額	所得金額
電気供給業	0	0	0	0	177	177	34,044,033	0	177	177	34,044,033	0
ガス供給業	0	0	0	0	2	2	2,124,152	0	2	2	2,124,152	0
生命保険業	0	0	0	0	0	0	0	0	0	0	0	0
損害保険業	0	0	0	0	0	0	0	0	0	0	0	0
合 計	0	0	0	0	179	179	36,168,185	0	179	179	36,168,185	0

※ 現事業年度分について作成している。

※ 収入金額欄には法人の事業税の課税標準となった収入金額を、所得金額欄には収入金課税された事業に係る所得金額を記載している。

6 地方消費税に関する調

(1) 調定額に関する調

(単位:千円)

区 分	前年度2、3月 調 定 額	調 定 額 合 計	左のうち当年度
			2、3月調定額
譲 渡 割	2,598,134	21,656,108	2,776,805
貨 物 割	122,082	668,198	138,485
合 計	2,720,216	22,324,306	2,915,290

(2) 清算金収入額、清算金支出額等に関する調

(単位:千円)

区 分	I 期収入・支出額等	II 期収入・支出額等	III 期収入・支出額等	IV 期収入・支出額等	収入・支出額等合計
	①	②	③	④	①+②+③+④
清算金対象額	5,146,731	6,837,651	4,254,533	5,834,985	22,073,900
一般財源分	2,331,559	3,100,941	1,924,902	2,645,990	10,003,392
社会保障財源分	2,815,172	3,736,710	2,329,631	3,188,995	12,070,508
清算金収入額 A	9,345,587	9,284,189	5,246,516	9,070,206	32,946,498
一般財源分	4,234,202	4,206,029	2,372,372	4,113,128	14,925,731
社会保障財源分	5,111,385	5,078,160	2,874,144	4,957,078	18,020,767
清算金支出額 B	68,521	47,247	310,748	80,838	507,354
一般財源分	31,080	21,476	141,282	36,504	230,342
社会保障財源分	37,441	25,771	169,466	44,334	277,012
差 引 A - B	9,277,066	9,236,942	4,935,768	8,989,368	32,439,144
一般財源分	4,203,122	4,184,553	2,231,090	4,076,624	14,695,389
社会保障財源分	5,073,944	5,052,389	2,704,678	4,912,744	17,743,755
地方消費税交付金額	7,211,896	8,037,295	4,595,149	7,412,165	27,256,505
一般財源分	3,267,338	3,642,749	2,077,994	3,361,302	12,349,383
社会保障財源分	3,944,558	4,394,546	2,517,155	4,050,863	14,907,122

7 不動産取得税に関する調

(1) 家屋に関する調

区分	取得価格の全額が法第73条の15の2に規定する免税点に満たないもの ①			法第73条の14第1項(法附則第11条第8項及び第11項による読替えを含む。)から第3項まで及び第6項に該当するものでその取得価格の全額がこれらに規定する金額以下のもの ②			法第73条の3から第7条の7まで及び法附則第10条並びに①、②に該当する以外のもの ③					
	件数	面積 ㎡	価格 千円	件数	面積 ㎡	価格 千円	件数	面積 ㎡	評価額 千円	㎡当り 評価額 (円)		
木造	建築分	専用住宅	2	2	317	2,020	193,672	17,919,507	1,042	103,806	9,864,836	95,031
		併用住宅							154	11,326	909,233	80,278
		その他							451	70,504	3,988,578	56,572
		小計	2	2	317	2,020	193,672	17,919,507	1,647	185,636	14,762,647	79,525
	承継分	25	988	1,898	600	57,311	1,764,226	3,934	450,544	7,745,078	17,191	
	計 A	27	990	2,215	2,620	250,983	19,683,733	5,581	636,180	22,507,725	35,379	
非木造	建築分	専用住宅				559	52,832	4,929,712	908	48,457	6,183,356	127,605
		併用住宅							54	3,473	523,296	150,675
		その他							566	241,213	19,765,198	81,941
		小計	0	0	0	559	52,832	4,929,712	1,528	293,143	26,471,850	90,304
	承継分	5	163	292	156	16,879	1,298,376	1,875	486,259	17,206,377	35,385	
	計 B	5	163	292	715	69,711	6,228,088	3,403	779,402	43,678,227	56,041	
合計(A+B)	32	1,153	2,507	3,335	320,694	25,911,821	8,984	1,415,582	66,185,952	46,755		

区分	課税標準 ⑧				減免される前の税額 ⑨ 千円	法第73条の2第7項、法第73条の27の2から法第73条の27の5まで及び法附則第11条の4及び第62条の規定により減免等をしたもの ⑩		法第73条の31の規定、他方の規定により減免等をしたもの ⑪		差引調定額 ⑨-⑩-⑪ 千円		
	件数	価格 千円	左の内訳			件数	金額 千円	件数	金額 千円			
			住宅部分	住宅以外の部分								
木造	建築分	専用住宅	1,040	2,240,413	2,240,413		67,241			67,241		
		併用住宅	154	446,197	194,086	252,111	15,904		1	505	15,399	
		その他	451	3,988,578		3,988,578	159,242	3	435	15	9,534	149,273
		小計	1,645	6,675,188	2,434,499	4,240,689	242,387	3	435	16	10,039	231,913
	承継分	2,990	5,021,940	4,552,958	468,982	155,438	58	3,071	12	637	151,730	
	計 A	4,635	11,697,128	6,987,457	4,709,671	397,825	61	3,506	28	10,676	383,643	
非木造	建築分	専用住宅	908	2,545,160	2,545,160		76,347			76,347		
		併用住宅	54	406,455	291,931	114,524	13,339				13,339	
		その他	566	19,742,319		19,742,319	789,675	8	4,394	28	86,695	698,586
		小計	1,528	22,693,934	2,837,091	19,856,843	879,361	8	4,394	28	86,695	788,272
	承継分	1,540	15,509,820	8,975,104	6,534,716	530,483	7	644	1	71	529,768	
	計 B	3,068	38,203,754	11,812,195	26,391,559	1,409,844	15	5,038	29	86,766	1,318,040	
合計(A+B)	7,703	49,900,882	18,799,652	31,101,230	1,807,669	76	8,544	57	97,442	1,701,683		

控						除						計 ④+⑤	課税標準の特例を適用した後の額が法第73条の15の2に規定する免税点に満たないもの		
④						⑤									
件数			金額			件数			金額			件数	面積 ㎡	価格 千円	
適用 件数	全額 控除	控除額 千円	適用 件数	全額 控除	控除額 千円	件数	控除額 千円	件数	控除額 千円	件数					
10		12,103	846	1	7,612,095	856	7,624,198	1	132	225					
3		11,307	82		451,729	85	463,036								
						0									
13	0	23,410	928	1	8,063,824	941	8,087,234	1	132	225					
887	867	2,544,175	79	72	178,825	966	2,723,000	5	499	138					
900	867	2,567,585	1,007	73	8,242,649	1,907	10,810,234	6	631	363					
			671		3,638,196	671	3,638,196								
			53		116,841	53	116,841								
1		22,879				1	22,879								
1	0	22,879	724	0	3,755,037		3,777,916	0	0	0					
346	334	1,686,244	5	1	10,313	351	1,696,557								
347	334	1,709,123	729	1	3,765,350	1,076	5,474,473	0	0	0					
1,247	1,201	4,276,708	1,736	74	12,007,999	2,983	16,284,707	6	631	363					

(2) 家屋の取得価格段階別に関する調

区 分			12万円未満 のもの		12万円以上 18万円未満		18万円以上 23万円未満		23万円以上 30万円以下		30万円を超え 50万円以下	
			件数	取得価格	件数	取得価格	件数	取得価格	件数	取得価格	件数	取得価格
木 造	建 築 分	専用住宅			2	315			1	265	3	1,098
		併用住宅										
		その他									13	5,249
	承 継 分	専用住宅	20	1,468	50	7,623	34	6,862	52	14,173	191	70,969
		併用住宅			3	458	1	217			5	2,200
		その他	5	430	9	1,353	6	1,263	23	5,866	33	13,214
	小 計		25	1,898	64	9,749	41	8,342	76	20,304	245	92,730
非 木 造	建 築 分	専用住宅							1	299	3	1,099
		併用住宅										
		その他							7	1,765	27	10,489
	承 継 分	専用住宅	1	81	7	1,003	2	414	4	992	26	11,318
		併用住宅			2	345			1	241	3	1,177
		その他	4	211	9	1,402	4	764	9	2,437	22	8,605
	小 計		5	292	18	2,750	6	1,178	22	5,734	81	32,688
合 計			30	2,190	82	12,499	47	9,520	98	26,038	326	125,418

区 分			1,200万円を超え 1,300万円以下		1,300万円を超え 1,400万円以下		1,400万円を超え 1,500万円以下		1,500万円を超え 1,600万円以下		1,600万円を超え 1,700万円以下	
			件数	取得価格	件数	取得価格	件数	取得価格	件数	取得価格	件数	取得価格
木 造	建 築 分	専用住宅	142	1,777,680	121	1,623,569	84	1,204,718	46	709,577	26	424,604
		併用住宅	2	25,017	5	66,772	3	43,236	1	15,354	2	32,392
		その他	7	87,729	14	190,709	6	87,768	5	77,028	5	82,630
	承 継 分	専用住宅	6	75,463	1	13,342	2	29,505				
		併用住宅										
		その他			1	13,723	2	28,420				
	小 計		157	1,965,889	142	1,908,115	97	1,393,647	52	801,959	33	539,626
非 木 造	建 築 分	専用住宅	19	241,512	19	258,090	39	584,486	5	77,787	17	276,388
		併用住宅									1	16,157
		その他	10	126,131	6	80,201	3	43,601	10	155,969	4	65,927
	承 継 分	専用住宅	6	74,950	3	40,104	9	126,179	5	76,547	3	49,660
		併用住宅	2	24,977	4	53,531					2	32,938
		その他	9	112,748	3	40,809	7	104,557	10	153,678	4	65,150
	小 計		46	580,318	35	472,735	58	858,823	30	463,981	31	506,220
合 計			203	2,546,207	177	2,380,850	155	2,252,470	82	1,265,940	64	1,045,846

(単位:件、千円)

50万円を超え 350万円以下		350万円を超え 420万円以下		420万円を超え 450万円以下		450万円を超え 1,000万円以下		1,000万円を超え 1,100万円以下		1,100万円を超え 1,200万円以下	
件数	取得価格	件数	取得価格	件数	取得価格	件数	取得価格	件数	取得価格	件数	取得価格
139	335,237	91	355,665	25	109,116	2,112	18,035,448	205	2,063,132	25	291,744
84	176,586	1	3,815	7	30,875	26	143,745	8	85,541	4	45,370
150	303,656	44	169,001	14	61,232	122	872,471	10	105,114	11	125,391
3,075	4,296,043	140	538,057	48	208,516	600	3,083,317	6	62,352	7	80,199
94	142,684	2	7,405	1	4,493	8	46,454				
87	145,414	7	26,492	1	4,471	16	89,540	1	10,957		
3,629	5,399,620	285	1,100,435	96	418,703	2,884	22,270,975	230	2,327,096	47	542,704
65	108,183	60	217,789	62	270,681	1,141	7,793,850	1	10,673		
						51	375,871				
209	345,258	16	62,545	5	21,685	83	567,503	6	63,033	9	103,965
508	961,955	94	363,325	53	231,927	538	3,006,080	14	147,538	10	115,786
62	114,994	14	53,440	5	22,074	34	220,755	3	32,485	4	46,405
206	312,479	23	88,901	9	39,298	75	527,495	5	52,763	13	148,859
1,050	1,842,869	207	786,000	134	585,665	1,922	12,491,554	29	306,492	36	415,015
4,679	7,242,489	492	1,886,435	230	1,004,368	4,806	34,762,529	259	2,633,588	83	957,719

1,700万円を超え 1,800万円以下		1,800万円を超え 1,900万円以下		1,900万円を超え 2,000万円以下		2,000万円を 超えるもの		合 計	
件数	取得価格	件数	取得価格	件数	取得価格	件数	取得価格	件数	取得価格
14	242,500	11	204,980	7	135,427	10	269,585	3,064	27,784,660
2	35,620	2	36,451	1	19,640	6	148,819	154	909,233
3	52,453	7	128,775	3	58,840	37	1,580,532	451	3,988,578
1	17,046	5	92,354	1	19,276	11	255,286	4,250	8,871,851
				1	19,877	1	30,221	116	254,009
						2	44,199	193	385,342
20	347,619	25	462,560	13	253,060	67	2,328,642	8,228	42,193,673
17	301,169	2	36,233	3	59,234	13	875,595	1,467	11,113,068
						2	131,268	54	523,296
5	87,520	6	110,803	10	194,443	150	17,724,360	566	19,765,198
3	52,929	1	18,903	5	98,473	108	5,361,284	1,400	10,739,448
3	52,775	1	18,084	2	39,151	24	1,587,198	166	2,300,570
		4	74,432	2	38,557	52	3,691,882	470	5,465,027
28	494,393	14	258,455	22	429,858	349	29,371,587	4,123	49,906,607
48	842,012	39	721,015	35	682,918	416	31,700,229	12,351	92,100,280

(3) 土地に関する調

区 分	取得価格の全額が法第73条の15の2に規定する免税点に満たないもの ①				取得価格が法第73条の14第7項から第11項まで及び15項並びに法附則第11条等の課税標準の特例に該当し、全額控除されたもの ②			
	件数	面積 m ²	価 格 千円	特例適用前の価格 千円	件数	面積 m ²	価 格 千円	特例適用前の価格 千円
住宅用宅地	166	62,077	6,813	13,626				
上記以外の宅地	642	7,278	13,471	26,942				
農 地	2,984	2,450,296	96,670	96,670	1	2,952	372	372
山 林	3,125	4,882,568	71,983	71,983				
そ の 他	1,101	438,657	12,496	12,496				
計	8,018	7,840,876	201,433	221,717	1	2,952	372	372

区 分	課税標準額 ③-④-⑤ ⑥ 千円	減免等される 前の税額 ⑦ 千円	法第73条の24の規定により全額減額されるもの ⑧		法第73条の24の規定に該当したもので⑧以外のもの ⑨		⑦のうち法第73条の25の規定の適用により徴収猶予をしているもの	
			件数	減額した額 千円	件数	減額した額 千円	件数	金額 千円
住宅用宅地	14,551,434	470,886	1,197	62,527	1,686	90,294	85	8,993
上記以外の宅地	10,706,424	324,997	130	5,371	102	4,047	10	1,950
農 地	276,485	8,203					13	91
山 林	367,522	10,999						
そ の 他	3,116,541	94,165	31	855	68	3,537		
計	29,018,406	909,250	1,358	68,753	1,856	97,878	108	11,034

法第73条の3から第73条の7まで及び法附則第10条並びに①、②に該当する以外のもの ③				法第73条の14第7項から第11項まで及び第15項並びに法附則第11条等の課税標準の特例に該当したもので②以外のもの ④		課税標準の特例を適用した後の額が法第73条の15の2に規定する免税点に満たないもの ⑤		
件数	面積 m ²	価額 千円	特例適用前の 価格 千円	件数	控除額 千円	件数	面積 m ²	価額 千円
5,825	2,404,423	14,552,166	29,104,332	3	732			
3,251	3,116,532	10,706,432	21,412,864	1	8			
1,356	4,095,915	330,808	330,808	574	54,314	1	2,996	9
1,215	16,960,965	367,588	367,588	1	66			
1,321	3,324,775	3,117,358	3,117,354	5	817			
12,968	29,902,610	29,074,352	54,332,946	584	55,937	1	2,996	9

法第73条の27の2から法第73条の27の7まで並びに法附則第11条の4、第12条の規定により減額、納税義務の免除をしたもの ⑩		法第73条の31、他法の規定により減免等をしたもの ⑪		差引調定額 ⑦-⑧-⑨-⑩-⑪ 千円
件数	金額 千円	件数	金額 千円	
9	489	8	278	317,298
		5	205	315,374
4	16			8,187
		1	6	10,993
		4	278	89,495
13	505	18	767	741,347

(4) 土地の取得価格段階別に関する調

区分	10万円未満のもの		10万円以上 13万円以下		13万円を超え 20万円以下		20万円を超え 150万円以下		150万円を超え 200万円以下	
	件数	取得価格	件数	取得価格	件数	取得価格	件数	取得価格	件数	取得価格
	住宅用宅地	166	6,813	35	4,022	92	15,606	2,635	2,355,413	869
上記以外の 宅地	642	13,471	63	7,437	96	16,344	1,372	1,079,225	355	626,554
農地	2,984	96,670	241	27,429	444	73,656	671	223,243		
山林	3,125	71,983	302	34,382	354	57,271	541	208,462	5	8,706
その他	1,101	12,496	44	5,107	78	12,428	667	471,711	125	216,186
合計	8,018	201,433	685	78,377	1,064	175,305	5,886	4,338,054	1,354	2,393,801

(5) 課税標準の特例の適用状況に関する調

区分	法第73条の14第1項該当 (第2項を含み、法附則 第11条第8項及び第11項 に該当するものを除く)		法第73条の14 第3項該当		法第73条の14 第6項該当		法第73条の14 第7項該当		法第73条の14 第8項該当	
	件数	控除額	件数	控除額	件数	控除額	件数	控除額	件数	控除額
家屋	3,155	24,549,606			5	27,721	10	18,571		
建築分										
承継分	10	51,704	1,256	3,775,686	1	7,256	1	1,313		
小計	3,165	24,601,310	1,256	3,775,686	6	34,977	11	19,884	0	0
土地							1	643		
計	3,165	24,601,310	1,256	3,775,686	6	34,977	12	20,527	0	0

(単位:件、千円)

200万円を超え 500万円以下		500万円を超え 1,000万円以下		1,000万円を超え 2,000万円以下		2,000万円を 超えるもの		合 計	
件数	取得価格	件数	取得価格	件数	取得価格	件数	取得価格	件数	取得価格
1,688	5,491,692	362	2,453,104	108	1,488,475	36	1,201,499	5,991	14,558,979
847	2,543,069	302	1,913,899	162	2,197,718	54	2,322,186	3,893	10,719,903
		1	6,852					4,341	427,850
10	31,269	2	14,710	1	12,788			4,340	439,571
269	736,118	81	548,011	36	490,967	21	636,830	2,422	3,129,854
2,814	8,802,148	748	4,936,576	307	4,189,948	111	4,160,515	20,987	29,276,157

(単位:件、千円)

法第73条の14 第9項 第1～3号該当		法第73条の14 第10項 第1、2号該当		法第73条の14 第10～15項該当		法附則第11条及び 第51条並びにその他 課税標準の特例の 規定に該当するもの		合 計	
件数	控除額	件数	控除額	件数	控除額	件数	控除額	件数	控除額
						833	9,256,505	4,003	33,852,403
						4	4,773,018	1,272	8,608,977
0	0	0	0	0	0	837	14,029,523	5,275	42,461,380
						10,338	25,316,687	10,339	25,317,330
0	0	0	0	0	0	11,175	39,346,210	15,614	67,778,710

8 県たばこ税に関する調

売り渡し又は消費等の合計 (課税免除返還控除後の本数)	税 額 (A)	前年度同期の税額 (B)	前年対比 (A) / (B)
1,297,231 千本	1,388,037 千円	1,374,467 千円	101.0%

9 ゴルフ場利用税に関する調
施設数・税額等に関する調

(単位:人、千円)

区 分	税 率	施設数	利用人員	非課税利用人員						差引 利用人員	調定額		
			①	法第75条 の2第1号 に該当す る者 ②	法第75条の 2第2号に該 当する者 ③	法第75条の 2第3号に該 当する者 ④	法第75条 の3第1号 に該当す る者 ⑤	法第75条 の3第2号 に該当す る者 ⑥	法附則第 12条の2に 該当する 者 ⑦	①-②+③+④+ ⑤+⑥+⑦			
ゴ ル フ 場	18ホールを 超えるもの	1,200円 1,100円以上1,200円未満 1,000円以上 1,100円未満 800円以上1,000円未満 800円 600円以上 800円未満 400円以上 600円未満 400円未満	1	55,527	120	6,469	260					48,678	57,206
												0	
												0	
												0	
												0	
												0	
												0	
												0	
												0	
		小 計		1	67,905	600	13,597	171					53,537
			2	123,432	720	20,066	431	0	0			102,215	74,202
ゴ ル フ 場	18ホール	1,200円 1,100円以上1,200円未満 1,000円以上1,100円未満 800円以上1,000円未満 800円 600円以上 800円未満 400円以上 600円未満 400円未満										0	
												0	
			2	87,274	952	13,176	256		631			72,259	71,989
			1	45,676	525	4,943	128					40,080	31,853
												0	
			2	61,497	122	15,309	304					45,762	25,133
			4	141,564	524	38,525	532		52			101,931	48,151
			13	582,369	1,906	136,346	2,501		189			441,427	135,178
	小 計		22	918,380	4,029	208,299	3,721	0	872			701,459	312,304
ゴ ル フ 場	18ホール未満 9ホールを 超えるもの	500円以上 400円以上 500円未満 300円以上 400円未満 300円未満										0	
												0	
												0	
												0	
	9ホール	500円以上 400円以上 500円未満 300円以上 400円未満 300円未満	3	92,733	185	43,327	480					48,741	10,321
	小 計		3	92,733	185	43,327	480	0	0			48,741	10,321
計			27	1,134,545	4,934	271,692	4,632	0	872			852,415	396,827

10 自動車税に関する調

(1) 自動車税(環境性能割)及び軽自動車税(環境性能割)に関する調

ア 新車に関する調

(単位:台、千円)

区 分		新規登録、 新規検査又は 届出台数 ①	非課税、課 税免除、減 免及び免税 点以下台数 ②	②のうち身 体障害者等 に係るもの	課税台数 ①-②	取得価額 ③	バリアフリー特例 又はASV特例 に係る 控除額 ④	課税標準額 ③-④	税 額		
自 動 車	乗 用 車	普通車	営業用	6	6	0	0	0	0	0	
			自家用	13,593	9,367	15	4,226	15,997,388	0	15,997,388	449,622
			計	13,599	9,373	15	4,226	15,997,388	0	15,997,388	449,622
		小型車	営業用	30	30	0	0	0	0	0	0
			自家用	6,519	3,080	71	3,439	5,589,957	0	5,589,957	128,008
			計	6,549	3,110	71	3,439	5,589,957	0	5,589,957	128,008
	計	営業用	36	36	0	0	0	0	0	0	
		自家用	20,112	12,447	86	7,665	21,587,345	0	21,587,345	577,630	
		計	20,148	12,483	86	7,665	21,587,345	0	21,587,345	577,630	
	ト ラ ック	けん引車・被けん 引車・貨客兼用車 を除いたもの	営業用	272	84	0	188	2,373,024	7,000	2,366,024	52,273
			自家用	1,813	1,232	0	581	2,690,123	1,750	2,688,373	57,834
			計	2,085	1,316	0	769	5,063,147	8,750	5,054,397	110,107
		けん引車	営業用	51	13	0	38	484,003	3,500	480,503	4,397
			自家用	4	1	0	3	40,100	1,750	38,350	807
			計	55	14	0	41	524,103	5,250	518,853	5,204
		被けん引車	営業用	46	0	0	46	347,024	0	347,024	6,940
			自家用	22	5	0	17	80,038	0	80,038	2,401
			計	68	5	0	63	427,062	0	427,062	9,341
貨客兼用車		営業用	0	0	0	0	0	0	0	0	
		自家用	78	41	0	37	97,159	0	97,159	2,403	
		計	78	41	0	37	97,159	0	97,159	2,403	
計	営業用	369	97	0	272	3,204,051	10,500	3,193,551	63,610		
	自家用	1,917	1,279	0	638	2,907,420	3,500	2,903,920	63,445		
	計	2,286	1,376	0	910	6,111,471	14,000	6,097,471	127,055		
車	バ ス	営業用	11	4	0	7	86,736	60,000	26,736	404	
		自家用	34	17	0	17	83,331	0	83,331	3,071	
		計	45	21	0	24	170,067	60,000	110,067	3,475	
	三 輪 車	営業用	0	0	0	0	0	0	0	0	
		自家用	0	0	0	0	0	0	0	0	
		計	0	0	0	0	0	0	0	0	
	特 種 用 途 車	営業用	125	41	0	84	1,134,855	1,750	1,133,105	30,028	
		自家用	409	190	1	219	1,141,761	0	1,141,761	28,502	
		計	534	231	1	303	2,276,616	1,750	2,274,866	58,530	
	合 計	営業用	541	178	0	363	4,425,642	72,250	4,353,392	94,042	
自家用		22,472	13,933	87	8,539	25,719,857	3,500	25,716,357	672,648		
計		23,013	14,111	87	8,902	30,145,499	75,750	30,069,749	766,690		
軽 自 動 車	四 輪 乗 用 車	営業用	71	62	0	9	9,766	0	9,766	107	
		自家用	14,697	11,448	10	3,249	4,687,772	0	4,687,772	75,099	
		計	14,768	11,510	10	3,258	4,697,538	0	4,697,538	75,206	
	四 輪 ト ラ ック	営業用	47	7	0	40	39,767	0	39,767	795	
		自家用	3,870	231	2	3,639	3,745,802	0	3,745,802	74,707	
		計	3,917	238	2	3,679	3,785,569	0	3,785,569	75,502	
	三 輪 車	営業用	0	0	0	0	0	0	0	0	
		自家用	0	0	0	0	0	0	0	0	
		計	0	0	0	0	0	0	0	0	
	合 計	営業用	118	69	0	49	49,533	0	49,533	902	
		自家用	18,567	11,679	12	6,888	8,433,574	0	8,433,574	149,806	
		計	18,685	11,748	12	6,937	8,483,107	0	8,483,107	150,708	
総 計	営業用	659	247	0	412	4,475,175	72,250	4,402,925	94,944		
	自家用	41,039	25,612	99	15,427	34,153,431	3,500	34,149,931	822,454		
	計	41,698	25,859	99	15,839	38,628,606	75,750	38,552,856	917,398		

イ 中古車に関する調

(単位:台、千円)

区 分		新規登録、 新規検査又 は届出台数	移転登録台 数	自動車検査 証(軽自動車 届出済 証)の記入 に係るもの	計 ①+②+③	非課税、 課税免 除、減免 及び免税 点以下台 数	⑤のうち身体障 害者等に係る減 免台数	課税台数 ④-⑤	取得価額	課税標準 額 ⑥-⑦	税 額			
		①	②	③	④	⑤								
自 車	乗 用 車	普通車	営業用	23	8	0	31	29	0	2	2,282	2,282	46	
			自家用	3,994	15,876	1,194	21,064	19,144	6	1,920	2,513,449	2,513,449	71,006	
			計	4,017	15,884	1,194	21,095	19,173	6	1,922	2,515,731	2,515,731	71,052	
	小型車	営業用	111	17	0	128	128	0	0	0	0	0	0	
		自家用	2,864	10,953	833	14,650	14,090	5	560	449,941	449,941	10,830		
		計	2,975	10,970	833	14,778	14,218	5	560	449,941	449,941	10,830		
	計	営業用	134	25	0	159	157	0	2	2,282	2,282	46		
		自家用	6,858	26,829	2,027	35,714	33,234	11	2,480	2,963,390	2,963,390	81,836		
		計	6,992	26,854	2,027	35,873	33,391	11	2,482	2,965,672	2,965,672	81,882		
	動 車	ト ラ ク ク	けん引車・被けん 引車・貨客兼用車 を除いたもの	営業用	61	476	20	557	459	0	98	193,922	193,922	2,042
				自家用	1,063	2,637	65	3,765	3,674	0	91	132,038	132,038	2,695
				計	1,124	3,113	85	4,322	4,133	0	189	325,960	325,960	4,737
		ラ ク ク	けん引車	営業用	6	67	2	75	55	0	20	57,369	57,369	415
				自家用	3	9	1	13	12	0	1	12,974	12,974	130
				計	9	76	3	88	67	0	21	70,343	70,343	545
		ッ ク	被けん引車	営業用	6	60	1	67	63	0	4	7,248	7,248	145
				自家用	7	18	0	25	24	0	1	676	676	20
				計	13	78	1	92	87	0	5	7,924	7,924	165
ク		貨客兼用車	営業用	0	0	0	0	0	0	0	0	0	0	
			自家用	38	106	1	145	140	0	5	4,982	4,982	122	
			計	38	106	1	145	140	0	5	4,982	4,982	122	
計		営業用	73	603	23	699	577	0	122	258,539	258,539	2,602		
		自家用	1,111	2,770	67	3,948	3,850	0	98	150,670	150,670	2,967		
		計	1,184	3,373	90	4,647	4,427	0	220	409,209	409,209	5,569		
車		バ ス	営業用	16	31	3	50	39	0	11	8,833	8,833	105	
			自家用	19	53	1	73	73	0	0	0	0	0	
			計	35	84	4	123	112	0	11	8,833	8,833	105	
	三 輪 車	営業用	0	0	0	0	0	0	0	0	0	0		
		自家用	0	0	0	0	0	0	0	0	0	0		
		計	0	0	0	0	0	0	0	0	0	0		
	特 種 用 途 車	営業用	36	193	8	237	210	0	27	52,420	52,420	673		
		自家用	163	470	8	641	623	0	18	28,171	28,171	833		
		計	199	663	16	878	833	0	45	80,591	80,591	1,506		
	合 計	営業用	259	852	34	1,145	983	0	162	322,074	322,074	3,426		
		自家用	8,151	30,122	2,103	40,376	37,780	11	2,596	3,142,231	3,142,231	85,636		
		計	8,410	30,974	2,137	41,521	38,763	11	2,758	3,464,305	3,464,305	89,062		
	軽 自 動 車	四 輪 乗 用 車	営業用	0	0	52	52	52	0	0	0	0	0	
			自家用	6,973	8,377	31,688	47,038	46,723	0	315	213,119	213,119	3,132	
			計	6,973	8,377	31,740	47,090	46,775	0	315	213,119	213,119	3,132	
		四 輪 ト ラ ク ク	営業用	38	27	271	336	336	0	0	0	0	0	
			自家用	1,921	1,838	10,149	13,908	13,800	0	108	56,722	56,722	1,118	
			計	1,959	1,865	10,420	14,244	14,136	0	108	56,722	56,722	1,118	
三 輪 車		営業用	0	0	0	0	0	0	0	0	0	0		
		自家用	0	0	0	0	0	0	0	0	0	0		
		計	0	0	0	0	0	0	0	0	0	0		
合 計		営業用	38	27	323	388	388	0	0	0	0	0		
		自家用	8,894	10,215	41,837	60,946	60,523	0	423	269,841	269,841	4,250		
		計	8,932	10,242	42,160	61,334	60,911	0	423	269,841	269,841	4,250		
総 計		営業用	297	879	357	1,533	1,371	0	162	322,074	322,074	3,426		
		自家用	17,045	40,337	43,940	101,322	98,303	11	3,019	3,412,072	3,412,072	89,886		
		計	17,342	41,216	44,297	102,855	99,674	11	3,181	3,734,146	3,734,146	93,312		

(2) 自動車税(種別割)に関する調

区	分	賦課期日 現在登録 台数 ①	賦課期日現在台数			差引課税 台数 ②-③-④ ⑤	
			②のうち 非課税 台数 ③	②のうち 減免等 台数 ④			
乗 用 車	営 業 用	1,000CC以下	12	12	0	0	12
		1,000CC超1,500CC以下	87	86	0	0	86
		1,500CC超2,000CC以下	1,565	1,425	0	0	1,425
		2,000CC超2,500CC以下	28	27	0	0	27
		2,500CC超3,000CC以下	64	59	0	0	59
		3,000CC超3,500CC以下	1	1	0	0	1
		3,500CC超4,000CC以下	0	0	0	0	0
		4,000CC超4,500CC以下	0	0	0	0	0
		4,500CC超6,000CC以下	4	4	0	0	4
		6,000CC超	0	0	0	0	0
	小計	1,761	1,614	0	0	1,614	
	自 家 用 (旧 税 率 適 用 分)	1,000CC以下	16,767	15,726	11	560	15,155
		1,000CC超1,500CC以下	115,570	108,512	453	3,760	104,299
		1,500CC超2,000CC以下	99,907	88,061	360	2,584	85,117
		2,000CC超2,500CC以下	34,310	29,905	143	960	28,802
		2,500CC超3,000CC以下	9,768	6,160	53	53	6,054
		3,000CC超3,500CC以下	4,059	3,530	8	4	3,518
		3,500CC超4,000CC以下	1,830	1,099	1	1	1,097
		4,000CC超4,500CC以下	873	501	0	0	501
		4,500CC超6,000CC以下	1,580	1,142	2	0	1,140
		6,000CC超	122	65	0	0	65
	小計	284,786	254,701	1,031	7,922	245,748	
	自 家 用 (新 税 率 適 用 分)	1,000CC以下	12,398	12,370	51	283	12,036
		1,000CC超1,500CC以下	27,787	27,757	74	556	27,127
		1,500CC超2,000CC以下	18,199	18,173	76	320	17,777
		2,000CC超2,500CC以下	7,192	7,184	13	127	7,044
		2,500CC超3,000CC以下	1,696	1,690	7	15	1,668
3,000CC超3,500CC以下		529	529	4	0	525	
3,500CC超4,000CC以下		161	161	0	0	161	
4,000CC超4,500CC以下		8	8	0	0	8	
4,500CC超6,000CC以下		61	61	1	0	60	
6,000CC超		15	14	0	0	14	
小計	68,046	67,947	226	1,301	66,420		
計 A	354,593	324,262	1,257	9,223	313,782		

賦課期日 現在調定額 (千円) ⑥	年度末現在 調定額 (千円) ⑦	年度末現在台数				年度末 現在 課税台数 ⑫
		登録台数 ⑧	非課税 台数 ⑨	減免等台数 ⑩	⑩のうち身 障者減免 ⑪	
63	98	16	0	0	0	16
720	910	129	0	0	0	128
14,615	14,764	1,572	0	0	0	1,434
385	386	29	0	0	0	28
1,018	980	60	0	0	0	57
18	18	1	0	0	0	1
0	0	0	0	0	0	0
0	0	0	0	0	0	0
125	94	4	0	0	0	3
0	0	0	0	0	0	0
16,944	17,250	1,811	0	0	0	1,667
455,556	431,403	15,839	11	540	492	14,221
3,698,942	3,420,019	106,251	427	3,488	3,246	95,119
3,464,937	3,259,908	94,361	348	2,429	2,074	79,687
1,359,052	1,267,154	32,135	137	848	757	26,735
327,275	291,111	9,095	51	51	0	5,375
211,356	191,147	3,713	5	5	0	3,188
75,646	76,006	1,830	1	0	0	1,095
42,578	37,949	818	0	0	0	446
104,918	93,427	1,448	2	0	0	1,011
7,663	6,853	119	0	0	0	58
9,747,923	9,074,977	265,609	982	7,361	6,569	226,935
296,516	341,530	14,268	77	320	309	13,841
827,193	1,091,368	36,701	95	754	728	35,801
638,487	854,163	24,382	95	431	400	23,813
299,751	416,379	9,932	16	157	145	9,746
82,260	105,613	2,173	8	20	0	2,140
29,835	46,428	824	4	0	0	820
10,357	13,141	204	0	0	0	202
604	756	13	0	0	0	13
5,220	6,438	75	1	0	0	74
1,540	1,760	16	0	0	0	16
2,191,763	2,877,576	88,588	296	1,682	1,582	86,466
11,956,630	11,969,803	356,008	1,278	9,043	8,151	315,068

区 分		賦課期日 現在登録 台数 ①	賦課期日現在台数				差引課税 台数 ②-③-④ ⑤	
			②のうち 非課税 台数	③のうち 減免等 台数	④のうち 等 台数	⑤		
ト ラ ッ ク	ト レ ー ラ ー 以 外 ・ 貨 客 兼 用 車	営 業 用	1トン以下	66	59	0	0	59
			1トン超 2トン以下	1,105	1,067	0	0	1,067
			2トン超 3トン以下	871	842	0	0	842
			3トン超 4トン以下	614	570	0	0	570
			4トン超 5トン以下	58	54	0	0	54
			5トン超 6トン以下	79	74	0	0	74
			6トン超 7トン以下	295	287	0	0	287
			7トン超 8トン以下	328	318	0	0	318
			8トン超	3,366	3,231	0	0	3,231
	自 家 用	1トン以下	5,340	4,202	34	14	4,154	
		1トン超 2トン以下	18,328	15,773	148	28	15,597	
		2トン超 3トン以下	5,896	5,206	43	3	5,160	
		3トン超 4トン以下	4,698	3,819	42	2	3,775	
		4トン超 5トン以下	383	298	2	0	296	
		5トン超 6トン以下	178	150	4	0	146	
		6トン超 7トン以下	369	328	0	0	328	
		7トン超 8トン以下	357	316	1	0	315	
		8トン超	1,500	1,074	14	0	1,060	
	小 計		43,831	37,668	288	47	37,333	
	ト レ ー ラ ー	けん引車 (営業用)	小型車	0	0	0	0	0
普通車			1,025	989	0	0	989	
けん引車 (自家用)		小型車	0	0	0	0	0	
		普通車	83	66	0	0	66	
被けん引車 (営業用)		小型車	0	0	0	0	0	
		普通車(8t以下) 普通車(8t超)	19 1,765	15 1,674	0 0	0 0	15 1,674	
被けん引車 (自家用)	小型車	8	3	0	0	3		
	普通車(8t以下) 普通車(8t超)	172 147	155 115	2 0	0 0	153 115		
小 計		3,219	3,017	2	0	3,015		
貨 客 兼 用 車	営 業 用	1,000CC以下	0	0	0	0	0	
		1,000CC超1,500CC以下	58	49	0	0	49	
		1,500CC超	48	41	0	0	41	
	自 家 用	1,000CC以下	16	9	0	0	9	
		1,000CC超1,500CC以下	6,599	6,252	337	25	5,890	
		1,500CC超	12,526	10,551	125	69	10,357	
小 計		19,247	16,902	462	94	16,346		
計 B		66,297	57,587	752	141	56,694		

賦課期日 現在調定額 (千円) ⑥	年度末現在 調定額 (千円) ⑦	年度末現在台数				年度末 現在 課税台数 ⑫
		登録台数 ⑧	非課税 台数 ⑨	減免等台数 ⑩	⑩のうち身 障者減免 ⑪	
391	424	69	0	0	0	64
9,972	9,972	1,107	0	0	0	1,074
10,535	10,568	873	0	0	0	845
8,964	8,669	585	0	0	0	551
1,051	1,099	59	0	0	0	56
1,700	1,866	87	0	0	0	82
7,603	7,497	296	0	0	0	283
9,799	9,851	335	0	0	0	319
162,279	163,142	3,366	0	0	0	3,242
35,272	33,947	5,176	34	14	4	4,001
190,622	185,799	17,947	147	25	11	15,208
86,978	88,737	6,028	47	3	3	5,266
81,673	81,605	4,723	43	1	1	3,770
8,008	7,909	379	2	0	0	293
4,644	4,995	189	4	0	0	157
12,138	13,419	401	0	0	0	363
13,538	13,251	351	1	0	0	309
65,469	67,689	1,534	13	0	0	1,098
710,636	710,439	43,505	291	43	19	36,981
0	0	0	0	0	0	0
15,424	15,333	1,026	0	0	0	985
0	0	0	0	0	0	0
1,434	1,520	86	0	0	0	70
0	0	0	0	0	0	0
112	120	20	0	0	0	16
102,642	103,457	1,781	0	0	0	1,683
16	16	7	0	0	0	3
1,561	1,071	179	7	0	0	105
7,701	9,139	166	0	0	0	131
128,890	130,656	3,265	7	0	0	2,993
0	0	0	0	0	0	0
573	539	54	0	0	0	46
580	594	51	0	0	0	42
118	79	13	0	0	0	6
85,343	87,140	6,719	318	25	10	6,019
180,372	184,704	12,846	118	79	48	10,627
266,986	273,056	19,683	436	104	58	16,740
1,106,512	1,114,151	66,453	734	147	77	56,714

区 分		賦課期日 現在登録 台数 ①	賦課期日現在台数				差引課税 台数 ②-③-④ ⑤
			②のうち 非課税 台数	③	②のうち 減免等 台数	④	
バ ス	営業用 (一般乗 合用)	30人以下	41	36	3	0	33
		30人超40人以下	49	49	0	0	49
		40人超50人以下	36	28	0	0	28
		50人超60人以下	234	232	0	0	232
		60人超70人以下	9	8	0	0	8
		70人超80人以下	25	25	0	0	25
		80人超	0	0	0	0	0
		小 計	394	378	3	0	375
	営業用 (その他)	30人以下	145	138	0	0	138
		30人超40人以下	14	14	0	0	14
		40人超50人以下	39	36	0	0	36
		50人超60人以下	116	110	0	0	110
		60人超70人以下	20	20	0	0	20
		70人超80人以下	0	0	0	0	0
		80人超	0	0	0	0	0
		小 計	334	318	0	0	318
	自家用	30人以下	1,001	918	150	33	735
		30人超40人以下	44	41	8	1	32
		40人超50人以下	45	41	19	0	22
		50人超60人以下	19	14	4	0	10
		60人超70人以下	14	14	0	0	14
70人超80人以下		12	12	0	0	12	
80人超		1	1	0	0	1	
小 計		1,136	1,041	181	34	826	
計 C		1,864	1,737	184	34	1,519	
そ の 他	三輪の小型自動車	営業用	0	0	0	0	0
		自家用	16	3	0	0	3
	特 種 用 途 車	営業用	3,307	3,154	1	36	3,117
		自家用	11,740	10,220	1,870	1,048	7,302
計 D		15,063	13,377	1,871	1,084	10,422	
合計(A+B+C+D)		437,817	396,963	4,064	10,482	382,417	

賦課期日 現在調定額 (千円) ⑥	年度末現在 調定額 (千円) ⑦	年度末現在台数				年度末 現在 課税台数 ⑫
		登録台数 ⑧	非課税 台数 ⑨	減免等台数		
				⑩	⑩のうち身 障者減免 ⑪	
396	396	34	0	0	0	33
710	739	51	0	0	0	51
490	455	31	0	0	0	26
4,640	4,500	231	0	0	0	225
180	248	11	0	0	0	11
638	536	23	0	0	0	21
0	0	0	0	0	0	0
7,054	6,874	381	0	0	0	367
3,964	4,049	154	5	0	0	141
486	483	14	0	0	0	14
1,490	1,569	39	0	0	0	38
5,165	4,959	112	0	0	0	105
1,075	1,191	22	0	0	0	22
0	63	1	0	0	0	1
0	0	0	0	0	0	0
12,180	12,314	342	5	0	0	321
22,224	22,209	988	148	32	0	734
1,052	1,044	43	10	1	0	31
864	869	44	18	0	0	22
454	491	19	4	0	0	12
576	641	15	0	0	0	15
382	382	12	0	0	0	12
32	32	1	0	0	0	1
25,584	25,668	1,122	180	33	0	827
44,818	44,856	1,845	185	33	0	1,515
0	0	0	0	0	0	0
21	14	14	0	0	0	2
81,385	81,245	3,310	1	39	0	3,117
221,834	223,630	11,866	1,862	1,056	39	7,372
303,240	304,889	15,190	1,863	1,095	39	10,491
13,411,200	13,433,699	439,496	4,060	10,318	8,267	383,788

1 1 鉱区税に関する調

(単位:件、百アール、千円)

区 分		総 鉱 区		非課税鉱区		課税対象鉱区		調定額
		件数	面積又は延	件数	面積又は延	件数	面積又は延	
試掘鉱区	石油及び天然ガス鉱区	0	0	0	0	0	0	0
	その他の	18	2,930	0	0	18	2,940	584
採掘鉱区	石油及び天然ガス鉱区	73	26,517	18	5,695	55	20,850	5,557
	その他の	17	3,512	0	0	17	3,521	1,408
砂鉱区	河 床	0	0	0	0	0	0	0
	河床でないもの	0	0	0	0	0	0	0
合 計		108		18		90		7,549

1 2 狩猟税に関する調

(単位:件、千円)

区 分		狩猟者登録総件数	調定額	
第一種銃猟免許に係る	所得割額の納付を要する者	935	9,377	
	法附則第32条の2に該当するもの (8,200円)	729	5,978	
	上記に該当しないもの (16,500円)	206	3,399	
	所得割額の納付を要しない者	430	2,607	
	法附則第32条の2に該当するもの (5,500円)	386	2,123	
	上記に該当しないもの (11,000円)	44	484	
	課税免除	282	0	
	法附則第32条第1項に該当するもの	269		
	法附則第32条第2項に該当するもの	13		
	網猟免許に係る登録	所得割額の納付を要する者	14	106
法附則第32条の2に該当するもの (4,100円)		2	8	
上記に該当しないもの (8,200円)		12	98	
所得割額の納付を要しない者		5	22	
法附則第32条の2に該当するもの (2,700円)		2	5	
上記に該当しないもの (5,500円)		3	17	
課税免除		2	0	
法附則第32条第1項に該当するもの		2		
法附則第32条第2項に該当するもの		0		
わな猟免許に係る登録		所得割額の納付を要する者	1,039	5,354
	法附則第32条の2に該当するもの (4,100円)	772	3,165	
	上記に該当しないもの (8,200円)	267	2,189	
	所得割額の納付を要しない者	688	2,180	
	法附則第32条の2に該当するもの (2,700円)	573	1,547	
	上記に該当しないもの (5,500円)	115	633	
	課税免除	455	0	
	法附則第32条第1項に該当するもの	446		
	法附則第32条第2項に該当するもの	9		
	第二種銃猟免許に係る登録	第5号に該当するもの	107	457
法附則第32条の2に該当するもの (2,700円)		47	127	
上記に該当しないもの (5,500円)		60	330	
法附則第32条第1項に該当するもの		9		
法附則第32条第2項に該当するもの		0		
小 計		3,966	20,103	
放鳥獣猟区関係	法第700条の52第2項第1号に該当するもの (放鳥獣猟区のみ)	前項第1号に該当するもの	0	0
		前項第2号に該当するもの	0	0
		前項第3号に該当するもの	0	0
		前項第4号に該当するもの	0	0
		前項第5号に該当するもの	0	0
	法第700条の52第2項第2号に該当するもの (放鳥獣猟区以外)	前項第1号に該当するもの	0	0
		前項第2号に該当するもの	0	0
		前項第3号に該当するもの	0	0
		前項第4号に該当するもの	0	0
		前項第5号に該当するもの	0	0
	小 計	0	0	
合 計		3,966	20,103	

1.3 軽油引取税に関する調

(1) 軽油の引取数量等に関する調

区 分		数 量	
引 取 数 量 ①		キロリットル 332,196	
課税対象とならない数量 ②		キロリットル 56,072	
差 引 ① - ② ③		キロリットル 276,124	
欠 減 量	特 約 業 者 分 $\frac{1}{100}$	キロリットル 2,648	
	元 売 業 者 分 $\frac{0.3}{100}$	キロリットル 34	
	計 ④	キロリットル 2,682	
課 税 標 準 量 ③ - ④ ⑤		キロリットル 273,442	
申 告 納 付 等 の 分	燃料炭化水素油の販売量(法144の2③)	キロリットル 0	
	課税対象とならない数量	キロリットル 0	
	軽油又は燃料炭化水素油の販売量(法144の2④)	キロリットル 0	
	課税対象とならない数量	キロリットル 0	
	炭化水素油の消費量(法144の2⑤)	キロリットル 0	
	課税対象とならない数量	キロリットル 0	
	みなす課税された軽油の消費・譲渡(法144の3①V)	キロリットル 0	
	課税対象とならない数量	キロリットル 0	
	みなす課税された軽油の輸入量(法144の3①VI)	キロリットル 0	
	そ の 他	キロリットル 350	
	課税対象とならない数量	キロリットル 95	
	計 ⑥	キロリットル 350	
	課税対象とならない数量の計 ⑦	キロリットル 95	
	課税標準量 ⑥ - ⑦ ⑧		255 キロリットル
合 計 ⑤ + ⑧		273,697 キロリットル	
特 別 徴 収 義 務 者 数 等	元売業者	本 店 の 数	0
		登 録 数	15
		事 務 所 等 の 数	2
	特約業者	本 店 の 数	23
		登 録 数	85
		事 務 所 等 の 数	129
	計	本 店 の 数	23
		登 録 数	100
		事 務 所 等 の 数	131
仮特約業者	本 店 の 数	0	
	事 務 所 等 の 数	0	

(2) 課税免除措置の対象となる軽油に関する調

区 分		免税軽油 使用者数等	数 量 (kl)
法第144 条の5	輸 出	1	8
	課 税	38	31,231
	小 計 (A)	39	31,239
法第144 条の6	化 学 工 業	0	0
	石 油 製 品 製 造 業	0	0
	小 計 (B)	0	0
法附則第12条の2の7	船 舶	303	5,547
	自 衛 隊 (機 械 等)	1	266
	鉄 道 用 車 両 又 は 軌 道 用 車 両	0	0
	農 業 等	683	81,323
	林 業 等	188	12,368
	セメント製品製造業(生コン製造業を除く)	8	187
	生 コ ン ク リ ー ト 製 造 業	0	0
	鉱 物 の 採 掘 事 業	14	2,859
	と び ・ 土 工 工 事 業	5	469
	鉱 さ い バ ラ ス 製 造 業	0	0
	港 湾 運 送 業	5	698
	倉 庫 業	0	0
	貨 物 利 用 運 送 事 業	0	0
	鉄 道 貨 物 積 卸 業	0	0
	航 空 運 送 サ ー ビ ス 業	3	156
	廃 棄 物 処 理 事 業	12	561
	木 材 加 工 業	45	2,291
	木 材 市 場 業	7	1,556
	バ ー ク 堆 肥 製 造 業	3	176
	索 道 事 業	1	0
小 計 (C)	1,278	108,457	
免税軽油数量(法附則第12条の2の7関係) (B)+(C)		1,278	108,457
ア メ リ カ 合 衆 国 軍 隊 関 係 (D)		0	0
外 国 公 館 等 の 暖 房 用 ボ イ ラ ー 関 係 (E)		0	0
合 計 (A)+(B)+(C)+(D)+(E)		1,317	139,696

徴収状況に関する調等

1 徴収状況に関する調

区 分		調 定 額		納期内納付(入)額		滞 納 額				任	
		①		②		③					
		件数	税額	件数	税額	件数	うち徴収 猶子等	税額	うち徴収 猶子等	件数	うち徴収 猶子等
現年課税分	法人県民税	34,454	2,335,083	31,162	2,222,183	3,292	-	112,900	-	3,139	-
	法人事業税	20,451	24,561,007	18,792	23,797,132	1,659	-	763,875	-	1,611	-
	個人事業税	14,828	1,247,574	12,761	1,095,318	2,067	-	152,256	-	1,959	-
	不動産取得税	19,896	2,443,030	17,563	2,265,985	2,333	68	177,045	5,447	2,195	10
	自動車税	11,919	855,752	11,919	855,752	0	0	0	0	0	0
	環境性能割	373,294	13,433,699	355,094	11,622,970	18,200	-	1,810,729	-	17,451	-
	軽油引取税	1,110	8,785,684	1,052	8,636,752	58	58	148,932	148,932	55	55
	その他の県税	12,258	3,746,422	12,231	3,740,179	27	0	6,243	0	27	0
	計	488,210	57,408,251	460,574	54,236,271	27,636	126	3,171,980	154,379	26,437	65
滞 納 繰 越 分		1,272	292,845	-	-	1,272	139	292,845	135,506	374	16
合 計		489,482	57,701,096	460,574	54,236,271	28,908	265	3,464,825	289,885	26,811	81

※個人県民税（均等割及び所得割）、地方消費税を除く。

◎ 収入未済額の整理状況

(単位:人、件、円)

区 分	現年課税分		滞納繰越分		合 計				
	件数	税 額	件数	税 額	人員	件数	税 額		
(1)未収税額	639	187,677,711	646	138,612,255	874	1,285	326,289,966		
(2)徴収猶子又は納期限延長	74	146,906,647	138	1,649,040	67	212	148,555,687		
(3)差引未収税額(1)-(2)	565	40,771,064	508	136,963,215	807	1,073	177,734,279		
整 理 済	(4)取立及び納付委託	0	0	1	39,600	1	1	39,600	
	(5)差押	31	3,724,308	31	26,016,165	37	62	29,740,473	
	(6)参加差押	0	0	0	0	0	0	0	
	(7)交付要求	26	844,143	11	1,326,776	26	37	2,170,919	
	(8)換価猶子	0	0	0	0	0	0	0	
	(9)徴収囑託	0	0	0	0	0	0	0	
	(10)執行停止	6	133,000	204	67,401,971	148	210	67,534,971	
	(11)納付誓約	17	1,574,325	6	5,779,700	20	23	7,354,025	
	(12)課税取消予定	2	38,000	1	39,500	3	3	77,500	
	(13)小計(4~12)	82	6,313,776	254	100,603,712	235	336	106,917,488	
	整 理 中	(14)差押予定	16	618,331	20	763,128	34	36	1,381,459
		(15)執行停止予定	15	453,612	27	1,577,471	31	42	2,031,083
(16)納付約束		129	10,512,660	23	1,459,751	126	152	11,972,411	
(17)財産調査中		159	14,474,911	104	20,648,817	191	263	35,123,728	
(18)納税催告中		116	5,087,974	50	10,261,141	128	166	15,349,115	
(19)所在調査中		33	1,319,800	27	1,514,595	49	60	2,834,395	
(20)上記以外		15	1,990,000	3	134,600	13	18	2,124,600	
(21)小計(14~20)		483	34,457,288	254	36,359,503	572	737	70,816,791	

※個人県民税を除き、地方法人特別税及び特別法人事業税を含む。

(単位：件、千円)

滞納額のうち収入済額						収入計		還付未済額		欠損処分		収入未済額	
意徴収		差押徴収 ⑤				②+④+⑤ ⑥		⑦		⑧		①-⑥+⑦-⑧	
税額	うち徴収 猶予等	任意納税		処分納税		件数	税額	件数	税額	件数	税額	件数	税額
		件数	税額	件数	税額								
109,175	-	4	200	18	327	34,323	2,331,885	0	0	0	0	131	3,198
753,463	-	1	2,157	2	287	20,406	24,553,039	0	0	0	0	45	7,968
138,594	-	4	342	28	1,273	14,752	1,235,527	0	0	0	0	76	12,047
162,274	1,639	1	446	19	1,541	19,778	2,430,246	0	0	0	0	118	12,784
0	0	0	0	0	0	11,919	855,752	0	0	0	0	0	0
1,784,397	-	88	3,502	394	13,699	373,027	13,424,568	0	0	1	23	266	9,108
9,340	9,340	0	0	0	0	1,107	8,646,092	0	0	0	0	3	139,592
6,243	0	0	0	0	0	12,258	3,746,422	0	0	0	0	0	0
2,963,486	10,979	98	6,647	461	17,127	487,570	57,223,531	0	0	1	23	639	184,697
160,916	133,990	34	1,317	94	2,922	502	165,155	0	0	124	18,447	646	109,243
3,124,402	144,969	132	7,964	555	20,049	488,072	57,388,686	0	0	125	18,470	1,285	293,940

2 不納欠損状況に関する調

区 分	令和2年度以前 課税分		3年度 課税分		4年度 課税分		5年度 課税分	
	件数	税 額	件数	税 額	件数	税 額	件数	税 額
合 計	103	15,800,236	7	160,647	14	9,660,279	1	23,000
法 人 県 民 税	15	1,930,300	2	32,347	5	864,679	0	0
個 人 事 業 税	4	361,000	0	0	0	0	0	0
法 人 事 業 税 等	8	10,854,450	0	0	3	8,618,600	0	0
不 動 産 取 得 税	1	88,100	0	0	1	22,800	0	0
ゴ ル フ 場 利 用 税	0	0	0	0	0	0	0	0
自 動 車 税	75	2,566,386	5	128,300	5	154,200	1	23,000
鉦 区 税	0	0	0	0	0	0	0	0
軽 油 引 取 税	0	0	0	0	0	0	0	0
産 業 廃 棄 物 税	0	0	0	0	0	0	0	0
旧 法 に よ る 税	0	0	0	0	0	0	0	0

※「法人事業税等」とは法人事業税、地方法人特別税及び特別法人事業税をさす。

3 執行停止に関する調

区 分	前年度からの繰越		本年度停止		取消による減		減免による減	
	件数	税 額	件数	税 額	件数	税 額	件数	税 額
合 計	230	78,572,384	123	15,220,378	18	610,629	0	3,000
法 人 県 民 税	19	4,279,599	31	1,611,247	2	115,129	0	0
個 人 事 業 税	15	1,775,100	4	115,400	1	40,000	0	0
法 人 事 業 税 等	5	64,690,250	12	10,801,967	0	0	0	0
不 動 産 取 得 税	5	1,516,900	1	22,800	1	5,200	0	0
ゴ ル フ 場 利 用 税	0	0	0	0	0	0	0	0
自 動 車 税	186	6,310,535	72	2,631,664	14	450,300	0	3,000
鉦 区 税	0	0	3	37,300	0	0	0	0
軽 油 引 取 税	0	0	0	0	0	0	0	0
産 業 廃 棄 物 税	0	0	0	0	0	0	0	0
旧 法 に よ る 税	0	0	0	0	0	0	0	0

※「法人事業税等」とは法人事業税、地方法人特別税及び特別法人事業税をさす。

合 計		内 訳							
		法第18条によるもの		執行停止中時効完成		執行停止の期間満了		法15条の7第5項によるもの	
件数	税 額	件数	税 額	件数	税 額	件数	税 額	件数	税 額
125	25,644,162	0	0	20	981,224	69	13,777,012	36	10,885,926
22	2,827,326	0	0	2	47,100	5	1,598,500	15	1,181,726
4	361,000	0	0	0	0	4	361,000	0	0
11	19,473,050	0	0	1	170,100	3	10,001,050	7	9,301,900
2	110,900	0	0	1	88,100	0	0	1	22,800
0	0	0	0	0	0	0	0	0	0
86	2,871,886	0	0	16	675,924	57	1,816,462	13	379,500
0	0	0	0	0	0	0	0	0	0
0	0	0	0	0	0	0	0	0	0
0	0	0	0	0	0	0	0	0	0
0	0	0	0	0	0	0	0	0	0

不納欠損		決算額	
件数	税 額	件数	税 額
125	25,644,162	210	67,534,971
22	2,827,326	26	2,948,391
4	361,000	14	1,489,500
11	19,473,050	6	56,019,167
2	110,900	3	1,423,600
0	0	0	0
86	2,871,886	158	5,617,013
0	0	3	37,300
0	0	0	0
0	0	0	0
0	0	0	0

4 延滞金等に関する調

(1) 延滞金等に関する調

(単位:件、千円)

区 分	延 滞 金	還付加算金
件 数	6,928	1,069
金 額	52,699	8,633

(2) 加算金等に関する調

(単位:件、千円)

区 分	過少申告加算金		不申告加算金		重 加 算 金		合 計	
	件数	金 額	件数	金 額	件数	金 額	件数	金 額
法 人 事 業 税	44	752	45	331	170	9,723	259	10,806
ゴルフ場利用税	0	0	0	0	0	0	0	0
軽油引取税	0	0	1	99	0	0	1	99
そ の 他	2	5	1	4	0	0	3	9
計	46	757	47	434	170	9,723	263	10,914

収納環境に関する調

1 収納環境に関する調

(1) 口座振替を通じて行われた納税に関する調

(単位:件、%、千円)

	口座振替により 納税が行われた 件数 ①	① の 税 額 ②	当 該 年 度 の 税 収 入 額 ③	口 座 振 替 による 納 税 率 ②/③×100
法人県民税	0	0	2,334,058	0.0
個人事業税	3,262	424,678	1,239,854	34.3
法人事業税	0	0	24,560,374	0.0
ゴルフ場利用税	0	0	396,827	0.0
自動車税(種別割)	18,535	598,681	13,433,039	4.5
軽油引取税	20	129,299	8,780,024	1.5
その他の県税	0	0	6,644,510	0.0
計	21,817	1,152,658	57,388,686	2.0

(2) コンビニエンスストア、クレジットカード及びスマートフォンを通じて行われた納税に関する調

① 個人事業税

(単位:件、千円、%)

	コンビニ収納による 件数・収入税額		クレジット収納による 件数・収入税額		スマホ収納による 件数・収入税額		当該年度の 件数・収入税額		コンビニ収納 による納税率		クレジット収納に よる納税率		スマホ収納に よる納税率	
	件数 ①	税額 ②	件数 ③	税額 ④	件数 ③	税額 ④	件数 ⑤	税額 ⑥	①/⑤ ×100	②/⑥ ×100	③/⑤ ×100	④/⑥ ×100	③/⑤ ×100	④/⑥ ×100
平成30年度	3,813	153,556	—	—	22	550	13,668	1,094,456	27.9	14.0	—	—	0.2	0.1
令和元年度	4,193	177,625	—	—	19	981	13,688	1,113,571	30.6	16.0	—	—	0.1	0.1
令和2年度	4,688	201,155	—	—	63	3,929	12,791	1,180,423	36.7	17.0	—	—	0.5	0.3
令和3年度	5,446	235,175	—	—	212	11,873	12,828	1,242,021	42.5	18.9	—	—	1.7	1.0
令和4年度	5,711	256,428	—	—	181	8,791	15,157	1,278,018	37.7	20.1	—	—	1.2	0.7
令和5年度	6,035	274,019	194	21,689	272	12,682	14,791	1,239,854	40.8	22.1	1.3	1.7	1.8	1.0

② 不動産取得税

(単位:件、千円、%)

	コンビニ収納による 件数・収入税額		クレジット収納による 件数・収入税額		スマホ収納による 件数・収入税額		当該年度の 件数・収入税額		コンビニ収納 による納税率		クレジット収納に よる納税率		スマホ収納に よる納税率	
	件数 ①	税額 ②	件数 ③	税額 ④	件数 ③	税額 ④	件数 ⑤	税額 ⑥	①/⑤ ×100	②/⑥ ×100	③/⑤ ×100	④/⑥ ×100	③/⑤ ×100	④/⑥ ×100
平成30年度	5,422	213,569	—	—	21	1,026	17,222	1,999,595	31.5	10.7	—	—	0.1	0.1
令和元年度	5,971	231,335	—	—	65	3,554	18,397	2,398,599	32.5	9.6	—	—	0.4	0.1
令和2年度	6,301	248,924	—	—	168	9,055	19,003	2,188,143	33.2	11.4	—	—	0.9	0.4
令和3年度	7,466	289,353	—	—	484	22,282	17,838	2,287,650	41.9	12.6	—	—	2.7	1.0
令和4年度	7,485	288,089	—	—	445	19,093	19,415	2,202,567	38.6	13.1	—	—	2.3	0.9
令和5年度	7,077	293,372	430	84,084	573	28,461	19,874	2,439,164	35.6	12.0	2.2	3.4	2.9	1.2

③ 自動車税（旧自動車税・種別割）

（単位：件、千円、％）

	コンビニ収納による		クレジット収納による		スマホ収納による		当該年度の		コンビニ収納		クレジット収納		スマホ収納に	
	件数・収入税額		件数・収入税額		件数・収入税額		件数・収入税額		による納税率		による納税率		よる納税率	
	件数	税額	件数	税額	件数	税額	件数	税額	件数	税額	件数	税額	件数	税額
	①	②	③	④	⑤	⑥	⑦	⑧	①/⑦ ×100	②/⑧ ×100	③/⑦ ×100	④/⑧ ×100	⑤/⑦ ×100	⑥/⑧ ×100
平成17年度	58,917	2,217,495	—	—	—	—	443,805	15,410,373	13.3	14.4	—	—	—	—
平成18年度	77,826	2,899,098	—	—	—	—	447,682	15,795,744	17.4	18.4	—	—	—	—
平成19年度	82,280	3,089,774	6,996	280,910	—	—	464,630	14,827,773	17.7	20.8	1.5	1.9	—	—
平成20年度	90,288	3,365,917	9,072	362,110	—	—	446,521	14,336,793	20.2	23.5	2.0	2.5	—	—
平成21年度	99,342	3,717,599	10,017	399,653	—	—	391,378	14,058,759	25.4	26.4	2.6	2.8	—	—
平成22年度	102,109	3,746,022	12,504	493,636	—	—	386,122	13,710,223	26.4	27.3	3.2	3.6	—	—
平成23年度	107,664	3,954,436	12,302	487,832	—	—	390,751	13,555,225	27.6	29.2	3.1	3.6	—	—
平成24年度	111,911	4,085,369	14,403	564,716	—	—	407,890	13,439,149	27.4	30.4	3.5	4.2	—	—
平成25年度	118,268	4,339,256	15,622	613,746	—	—	387,660	13,338,008	30.5	32.5	4.0	4.6	—	—
平成26年度	127,332	4,639,997	16,396	640,511	—	—	379,909	13,158,331	27.4	30.4	4.3	4.9	—	—
平成27年度	132,387	4,807,342	17,657	692,061	—	—	383,855	13,064,457	34.5	36.8	4.6	5.3	—	—
平成28年度	137,621	4,992,995	19,868	776,724	—	—	374,503	13,067,050	36.7	38.2	5.3	5.9	—	—
平成29年度	142,541	5,179,620	22,030	859,186	—	—	376,802	13,162,080	37.8	39.4	5.8	6.5	—	—
平成30年度	157,147	5,699,931	23,485	918,939	1,015	37,476	377,997	13,315,612	41.6	42.8	6.2	6.9	0.3	0.3
令和元年度	162,183	5,871,009	25,199	982,054	1,731	63,653	379,965	13,331,131	42.7	44.0	6.6	7.4	0.5	0.5
令和2年度	166,053	6,002,595	23,064	893,430	11,685	429,017	384,598	13,316,017	43.2	45.1	6.0	6.7	3.0	3.2
令和3年度	165,813	5,943,900	25,232	972,905	17,769	653,974	383,459	13,312,325	43.2	44.6	6.6	7.3	4.6	4.9
令和4年度	164,585	5,960,291	23,277	887,885	18,121	674,863	384,284	13,468,819	42.8	44.3	6.1	6.6	4.7	5.0
令和5年度	168,303	6,073,547	26,485	1,001,402	22,351	824,675	373,256	13,433,039	45.1	45.2	7.1	7.5	6.0	6.1

（注）

- 1 コンビニ収納及びスマホ収納は、平成29年度以前は現年課税分のみが対象、平成30年度以降は現年課税分及び滞納繰越分が対象
- 2 コンビニ収納及びスマホ収納の取扱期間は、平成29年度以前が当該年の8月末まで、平成30年度以降は通年
- 3 クレジット納付は、令和4年度以前は現年課税分のみが対象、令和5年度以降は現年課税分及び滞納繰越分が対象
- 4 クレジット納付の取扱期間は、令和4年度以前は当該年の8月末まで、令和5年度以降は通年
- 4 当該年度の件数及び収入税額は、現年課税分と滞納繰越分の合計

(3) キャッシュレス納付率（件数ベース）に関する調

	非キャッシュレス		キャッシュレス						キャッシュレス納付率 (③～⑧の計)
	① 窓口納付	② コンビニ 納付	③ 口座振替	④ クレジット カード 納付	⑤ ペイジー納 付	⑥ ダイレク ト納付 (口座振 替)	⑦ インター ネットバ ンキング 納付	⑧ スマート フォン決 済アプリ 納付	
令和5年度	48.0%	35.2%	4.2%	5.3%	0.0%	2.8%		4.5%	16.8%

(注)

1 本調の算出に用いた納付方法別納付件数には二重納付（還付済）件数や分割納付件数が含まれており、決算上の件数とは異なる（参考値として算出）。また⑥⑦はシステム上判別不可のため合算して計上している。

2 ④～⑦は、地方税統一QRコードやeLTAXを利用した収納件数を計上。

稅 務 機 構 等

1 税 務 機 構

(1) 本 庁

令和5年4月1日現在
()内は人数

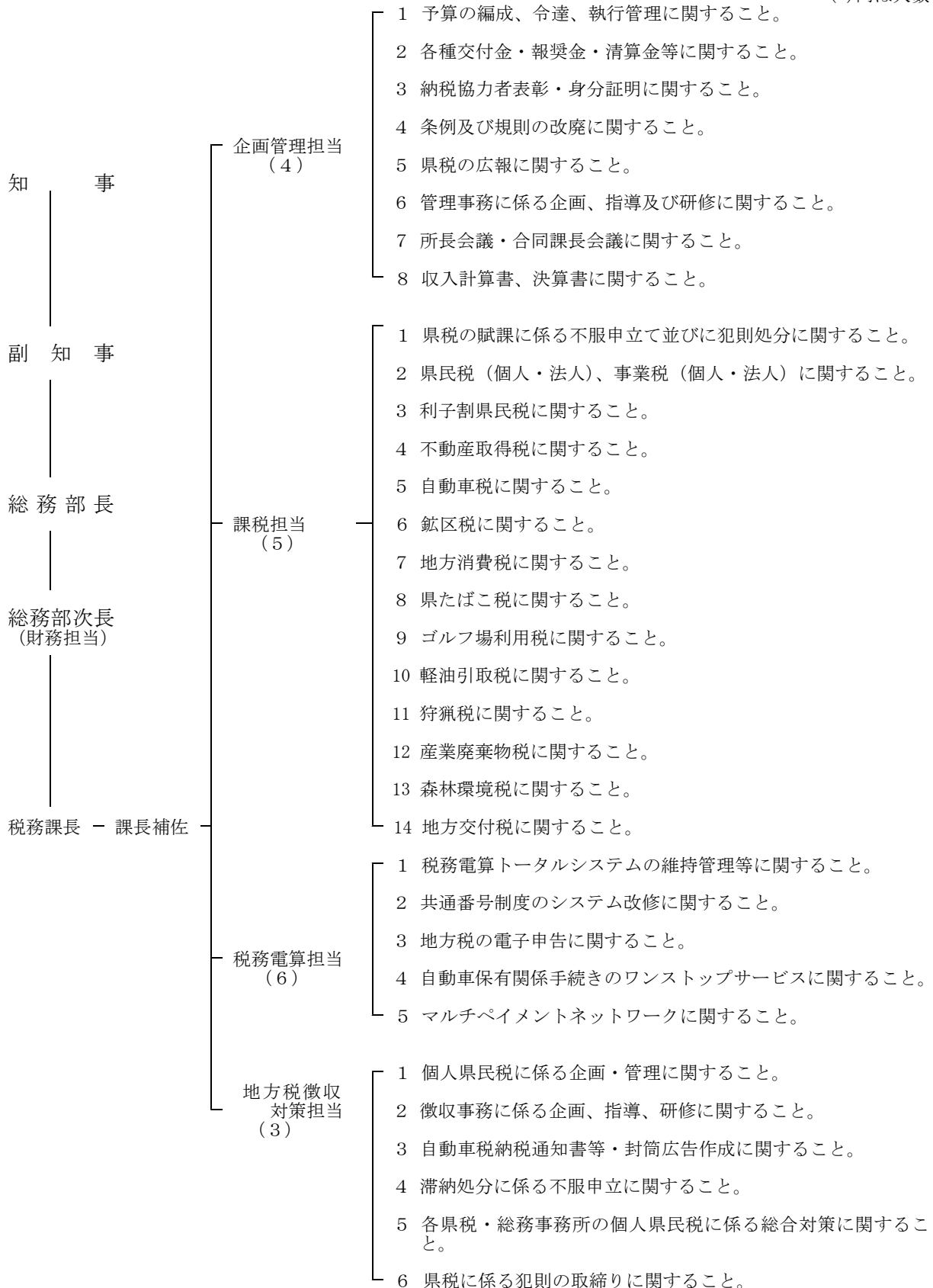

(2) 出先機関

令和5年4月1日現在

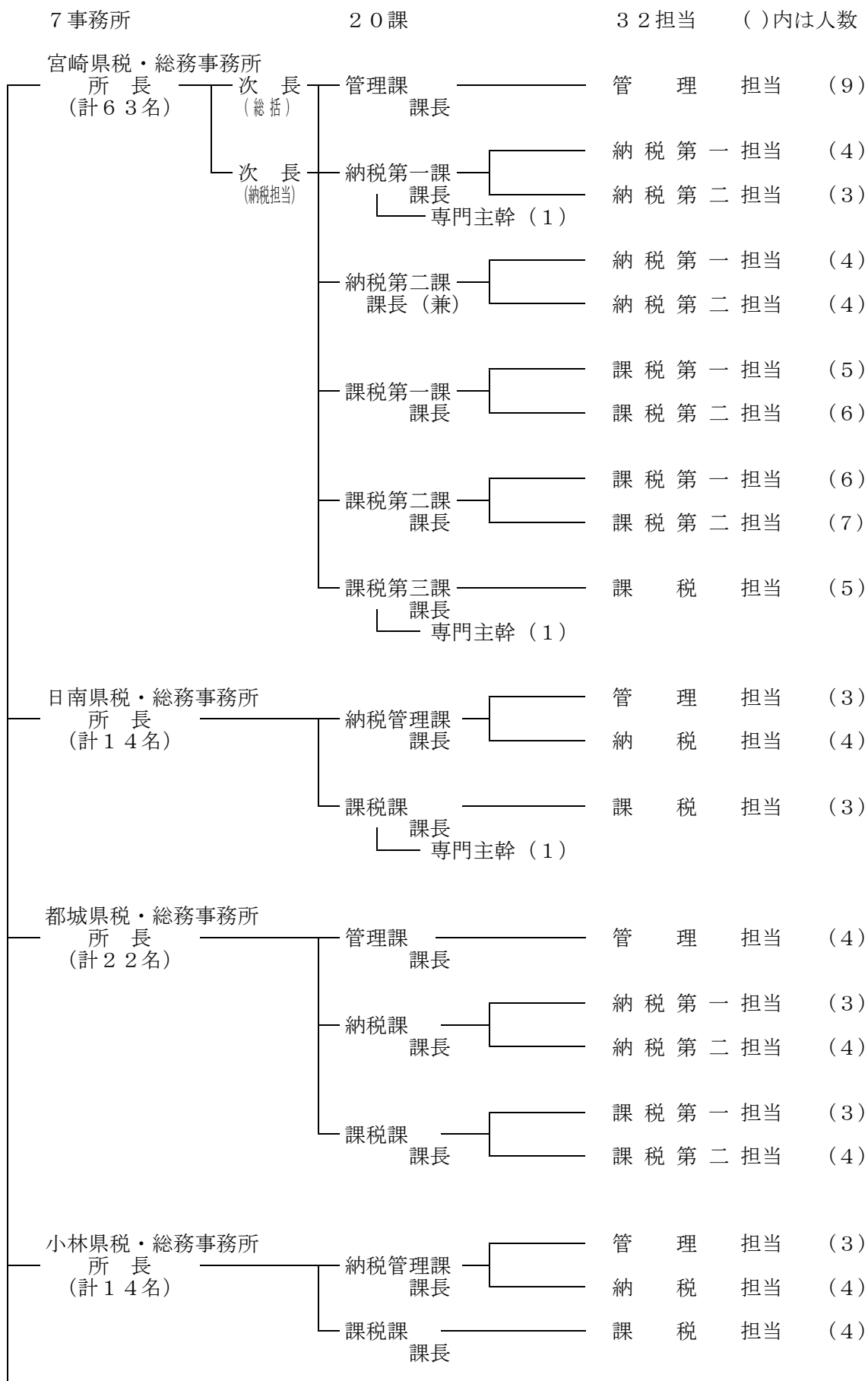

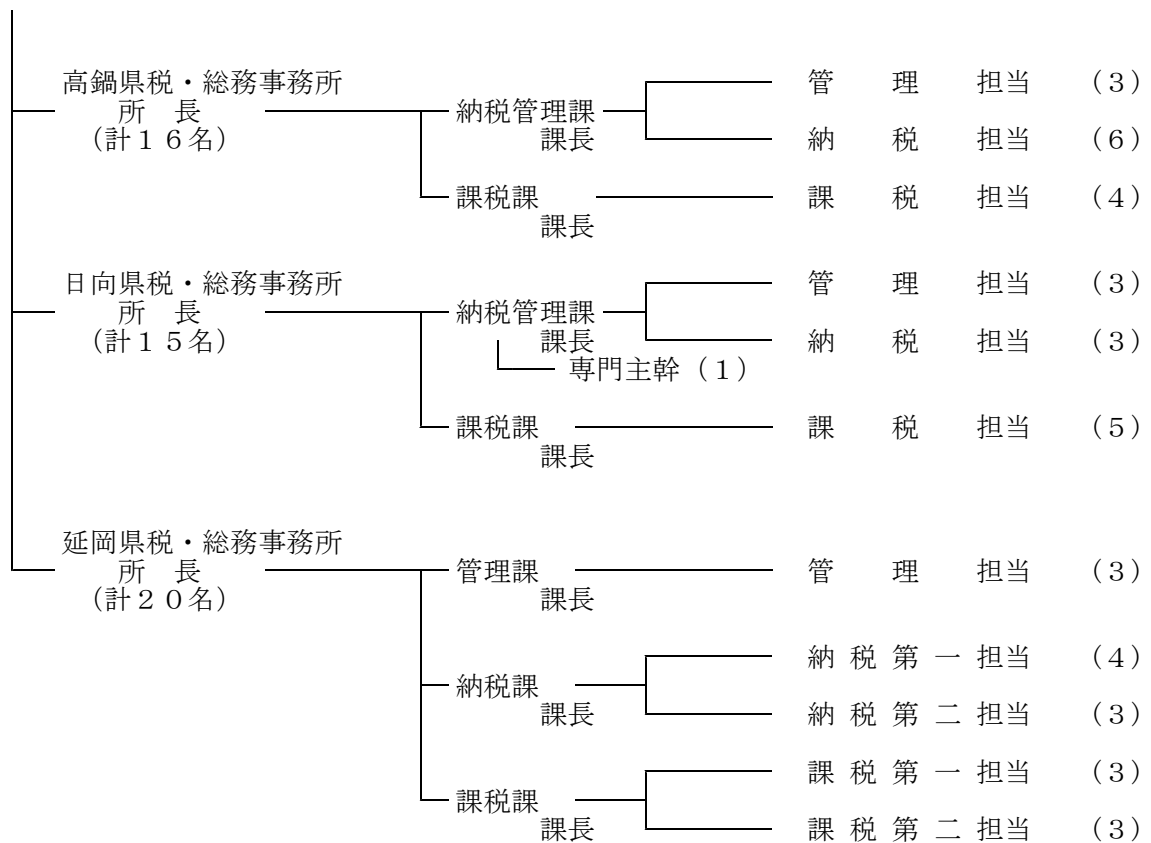

(3) 税務職員配置数

令和5年4月1日現在
(単位：人)

区分	管理関係	納税関係	課税関係	電算関係	計
本庁	6	3	5	6	20
事務所	48	52	64	—	164
計	54	55	69	6	184

- (注) ① 総務事務センター職員、組合専従職員は含まない。
 ② 再任用職員を含む(短時間勤務も含む)。
 ③ 本庁の課長、課長補佐、企画管理担当、出先機関の長、次長(総括)、管理課長、納税管理課長、課税第三課長は「管理関係」に含む。
 ④ 課税第三課職員(課長を除く。)については、業務内容で管理4名、課税2名と区分している。

2 組織・機構等の沿革

(地方自治法施行前後より記述)

施行等年月日	本 庁	出 先 機 関
昭16. 1. 15	○税務課の設置（従来は庶務課で所管）	
17. 7. 1		○地方事務所の設置（従来は財務出張所） 総務課で県税を所管
19. 7. 8	○税務課を廃し、庶務課で所管	
22. 6. 2		○地方事務所に税務課を設置
22. 7. 24		○地方事務所の再置 <ul style="list-style-type: none"> 宮崎東諸県地方事務所 南 那 珂 〃 北 諸 県 〃 西 諸 県 〃 児 湯 〃 東 臼 杵 〃 西 臼 杵 〃
23. 8. 1	○総務部に税務課を設置	
24. 8. 17	○税務課に係を設置 庶務係・賦課係・徴収係	○地方事務所税務出張所の設置 <ul style="list-style-type: none"> 児湯地方事務所妻税務出張所 東臼杵 〃 富島 〃
25. 4. 1		○西臼杵支庁の設置 税務課の設置 ○税務出張所の設置 <ul style="list-style-type: none"> 宮 崎 税務出張所 宮崎東諸県地方 〃 日 南 〃 福 島 〃 都 城 〃 北 諸 県 〃 小 林 〃 高 鍋 〃 妻 〃 延 岡 〃 富 島 〃
昭25. 7. 15	○係を監査係・賦課係・徴収係へ変更	○庶務係・直接税係・間接税係の設置 ○地方事務所の廃止 ○地方事務所税務出張所の廃止

施行等年月日	本 庁	出 先 機 関
昭26. 4. 1		○富島税務出張所を日向税務出張所に名称変更
26. 12. 1		○県税事務所の設置（税務出張所の廃止） <ul style="list-style-type: none"> 宮 崎県税事務所 宮崎東諸県 〃 日 南 〃 福 島 〃 都 城 〃 北 諸 県 〃 小 林 〃 高 鍋 〃 妻 〃 延 岡 〃 日 向 〃
27. 4. 1		所長・主事その他必要な職員を配置 ○宮崎・都城・延岡県税事務所に総務課・直税課・間税課、その他の県税事務所に総務係・直税係・間税係を設置
29. 11. 3		○宮崎東諸県・北諸県県税事務所を廃止し、宮崎・都城県税事務所へそれぞれ統合
30. 4. 1		○福島県税事務所を串間県税事務所に名称変更
34. 8. 1		○妻 〃 〃 を西都 〃 〃
		○西臼杵支庁税務課に課長・課長補佐その他必要な職員を配置
		○県税事務所の組織変更
		宮崎 …総務課・直税課・間税課・徴収課
		都城 } …総務課・課税課・徴収課
		延岡 }
		その他 …総務課・課税課
		課に課長を配置
37. 4. 1	○係を庶務係・企画監査係・課税係へ変更	

施行等年月日	本 庁	出 先 機 関
昭39. 4. 1	<p>○職の配置</p> <p>課長・課長補佐・(主幹)・係長・ (主査)・主事・主事補 技師 技師補 嘱託 技術員 用務員</p>	<p>○県税事務所・西臼杵支庁税務課に主任を配置</p> <p>○職の配置</p> <p>・県税事務所 所長・課長・主任・主事・主事補 技師 技師補 嘱託 技術員 用務員</p> <p>・西臼杵支庁 支庁長・課長・課長補佐・主任・ 主事・主事補 技師 技師補 嘱託 技術員 用務員</p>
40. 4. 1	<p>○係を庶務係・収税係・課税第一係・課税第二係へ変更</p>	<p>○県税事務所に係を設置</p> <p>宮崎 { 総務課 庶務係・管理係 収税課 収税第一係・収税第二係 ・納税貯蓄組合係 直税課 直税第一係・直税第二係 間税課 間税第一係・間税第二係</p> <p>都城延岡 { 総務課 庶務係・管理係 収税課 収税係・納税貯蓄組合係 課税課 直税係・間税係</p> <p>日南 小林 日向 { 総務課 庶務係・収税係 課税課 直税係・間税係</p> <p>串間 高鍋 西都 { 総務課 (係は設置せず) 課税課</p> <p>○串間・高鍋・西都を除く各県税事務所の主任を係長へ変更</p>
43. 4. 1	<p>○自動車税係の設置</p>	
(44. 4. 1)	<p>(自動車税電算システムの実施)</p>	
46. 8. 5		<p>○必要に応じて主幹・主査を配置</p>
47. 4. 1	<p>○収税係を企画管理係へ名称変更</p>	

施行等年月日	本 庁	出 先 機 関
昭49. 4. 1		○宮崎県税事務所収税課に収税第三係を設置
50. 8. 1		○県税事務所の係の名称変更 宮崎 …納税貯蓄組合係を納税第四係へ
51. 4. 1		都城 } 収税係を収税第一係へ 延岡 } 納税貯蓄組合係を納税第二係へ ○県税事務所の統合等 串間県税事務所を日南県税事務所に統合し、 串間駐在所を設置 西都県税事務所を高鍋県税事務所に統合し、 西都駐在所を設置 高鍋県税事務所に係を設置 { 総務課 庶務係・収税係 課税課 直税係・間税係 西臼杵郡の税務事務を西臼杵支庁から延岡 県税事務所に移管 西臼杵支庁の税務課を廃止し、総務課を総 務税務課へ名称変更 ○職制の変更 宮崎 } 都城 } 県税事務所に税務主幹を配置 延岡 } 高鍋県税事務所の主任を係長へ変更
52. 4. 1	○主事補・技師補・用務員の廃止	○同左
53. 4. 1	○自動車税係の廃止	○自動車税事務所の設置 総務課・課税課の設置
55. 4. 1	○主任主事・主任技師の配置	○宮崎県税事務所の収税第四係の廃止
	○課税第一係を直税係	○同左
	課税第二係を間税係	
	(新自動車税電算システムの実施)	
	(自動車税オンライン本稼働)	
	センターコンピューター(電子計算課)	
	と端末装置(県税事務所等)を直結し	
	たオンラインシステムを導入し、各種	
	照会に対する即時応答及び納税証明書	
	・納付書の作成が可能となった。	

施行等年月日	本 庁	出 先 機 関
(昭58.4.1)	(法人二税バッチシステム開発に着手)	○自動車税事務所の課・係を変更 { 管理課 庶務係・課税係 収税課 収税第一係・収税第二係
59.4.1		
(60.4.1)	(法人二税バッチシステムの実施) (間税三税バッチシステム開発に着手)	
61.4.1		
(62.4.1)	(間税三税バッチシステムの実施)	
(63.4.1)	(税務事務分散処理システム開発に着手)	
(平成.4.1)	(税務事務分散処理システム収納管理部門運用開始)	
2.4.1		
(3.4.1)	(税務事務分散処理システム全面稼働開始)	
4.4.1	○直税係、間税係を課税係に統一し、税務電算係を設置	
(4.4.1)	(自動車税電算システム再開発に着手)	○西臼杵支庁総務税務課を総務課に改称し、延岡県税事務所高千穂駐在所を設置 ○収税課(係)を納税課(係)へ名称変更 ○日南・小林・高鍋・日向・自動車税事務所の庶務係を管理係へ名称変更 ○宮崎県税事務所の 直税第一係を事業税係へ 直税第二係を不動産取得税係へ 間税第一係を軽油引取税係へ 間税第二係を特別地方消費税係へ それぞれ名称変更 ○日南・小林・高鍋・日向県税事務所の 直税係 } 課税係へ統一 間税係 }
(4.11.18)	(平成4年度税収確保対策本部を設置)	
(5.7.5)	(平成5年度税収確保対策本部を設置)	
(6.4.11)	(新自動車税電算システム全面稼働開始)	
7.4.1		
		○自動車税事務所の納税部門を宮崎県税事務所に移管するとともに課制を廃止し、副所長を配置

施行等年月日	本 庁	出 先 機 関
平 7. 4. 1		<p>○宮崎県税事務所の納税課を改編</p> <ul style="list-style-type: none"> 納税第一課 納税第一係・納税第二係 納税第二課 納税第一係・納税第二係 <p>○都城・延岡県税事務所の</p> <ul style="list-style-type: none"> 庶務係 管理係 <p>を管理係へ統一</p> <ul style="list-style-type: none"> 直税係 間税係 <p>を課税第一係・課税第二係へ改編</p>
9. 4. 1		○串間・西都・高千穂駐在所を廃止
		○宮崎県税事務所に副所長を配置
12. 4. 1		○宮崎県税事務所の副所長を廃止し、次長（総括）、次長（納税担当）を配置
		○宮崎県税事務所の直税課、間税課を改編
(13. 4. 1)	(税務電算トータルシステム開発に着手)	○宮崎県税事務所の課税第一係に軽油引取税調査係を設置
14. 4. 1		○宮崎県税事務所の
(16. 4. 1)	(税務電算トータルシステム稼働)	○自動車税事務所を廃止
17. 4. 1	○係制から担当制へ移行 (管理担当・税務企画担当・課税担当・税務電算担当) (産業廃棄物税を創設)	○宮崎県税事務所に自動車取得税課を設置
(17. 5. 2)	(自動車税のコンビニ収納事業を開始)	
(18. 1. 16)	(法人二税の電子申告開始)	
(18. 2. 1)	(タイヤロックを導入)	
18. 4. 1	○現業職員を研修生として配置 (森林環境税を創設) (インターネット公売事業を開始)	○同左

施行等年月日	本 庁	出 先 機 関
平19. 4. 1	○税源移譲に伴う個人県民税徴収対策として税務企画担当を1名増員(宮崎県税事務所と兼務) ○現業職員を行政職へ任命換	○係制から担当制へ移行 ○同左
(19. 5. 2)	(自動車税のクレジットカード収納を開始)	
19. 8. 1	○市町村との併任人事交流制度を開始	○県税事務所で管内市町村と併任人事交流を開始
20. 4. 1	○管理担当と税務電算担当を統一し、管理・電算担当を設置 ○税源移譲に伴う個人県民税徴収対策として税務企画担当を1名増員(計2名：宮崎県税・総務事務所と兼務)	○出先機関の組織再編により、「県税・総務事務所」に名称変更(新たに総務事務、商工労政事務、パスポート交付事務が加わる) ○宮崎、延岡県税・総務事務所 総務課長を管理課長へ名称変更 ○日南、小林、高鍋、日向県税・総務事務所 総務課長を納税管理課長へ名称変更
21. 4. 1	○税源移譲に伴う個人県民税徴収対策として税務企画担当を1名増員(計3名：宮崎県税・総務事務所と兼務)	
23. 4. 1		○宮崎県税・総務事務所課税第一課の課税第二担当 軽油引取税調査担当 } を課税第二担当へ統一
26. 4. 1	○個人県民税徴収対策として担当エリア制を導入(計4名：各県税・総務事務所と兼務)	

施行等年月日	本 庁	出 先 機 関
27. 4. 1	<p>○市町村との連携を強化し、県税収入の一層の確保を図るため、「地方税徴収対策担当」を新設</p> <p>○企画管理担当、税務電算担当へ変更（自動車税納付確認システムの運用開始により、車検時の納税証明書の提示は省略可となった。）</p>	
(平30.4.1)	<p>（個人事業税及び不動産取得税のコンビニ収納を開始するとともに、取扱期間を通年に変更）</p> <p>（自動車税、個人事業税及び不動産取得税のスマホ収納を開始）</p>	
31.4.1		<p>○宮崎県税・総務事務所</p> <p>自動車取得税課を課税第三課に名称変更</p> <p>（（一社）宮崎県自主納税推進協会の解散に伴い、新規登録に係る自動車税随時課税分及び自動車取得税を現金収納に変更）</p>
(令元.11.1)		<p>（事務所窓口セミセルフレジを導入）</p>
(2.1.27)	<p>（電子メールによる自動車税納税確認システムの稼働開始）</p>	
2.11.19	<p>○知事の全国知事会地方税財政常任委員会委員長への就任に伴い、副参事補1名を配置</p>	
3.4.1	<p>○前年度の副参事補1名の配置にかわり、総合政策課課長補佐（調整担当）が税務課との兼務となる</p>	
5.4.1	<p>（全税目の納付書に地方税統一QRコードの印字開始）</p>	

3 県税徴税費に関する調

(単位:千円、人、%)

区 分		令和元年度	令和2年度	令和3年度	令和4年度	令和5年度		
税 収 入	予 算 額 (イ)	98,114,307	98,650,000	105,970,000	109,360,000	107,240,000		
	調 定 額 (ロ)	100,766,663	101,823,161	108,739,224	111,337,721	28,594,191		
	収 入 額 (ハ)	99,638,651	100,610,223	107,645,196	110,282,953	16,758,141		
徴 税 費	人 件 費	職員給	649,862	642,907	643,330	640,701	659,633	
		諸 手 当	時間外勤務手当	29,987	28,302	22,632	29,635	30,408
			特殊勤務手当	1,546	1,161	967	1,070	1,383
			その他の手当	330,474	324,791	319,704	327,245	327,092
		小 計	362,007	354,254	343,303	357,950	358,883	
	その他の人件費	213,982	211,283	208,878	212,708	207,542		
	計 A	1,225,851	1,208,444	1,195,511	1,211,359	1,226,058		
	需 用 費	旅 費 B	6,944	1,509	1,159	2,497	3,762	
		需用費	44,400	45,557	41,669	43,502	43,188	
		通信運搬費	54,916	51,787	52,493	53,544	54,267	
		備品費	2,265	3,220	879	487	5,636	
		証紙売りさばき手数料	0	0	0	0	0	
		そ の 他	356,633	358,018	350,994	515,447	279,443	
		計 C	458,214	458,582	446,035	612,980	382,534	
徴 収 取 扱 費 等	県 民 税 の 徴 収 取 扱 費	納税義務者分	1,523,322	1,524,642	1,531,575	1,531,392	1,528,272	
		払込金額分	141	127	95	26	22	
		その他	52,277	54,839	53,135	60,606	57,160	
		小 計	1,575,740	1,579,608	1,584,805	1,592,024	1,585,454	
	地方消費税	56,833	57,985	53,796	54,042	55,658		
納税貯蓄組合補助金	0	0	0	0	0			
その他	278,222	265,965	257,365	273,484	283,429			
計 D	1,910,795	1,903,558	1,895,966	1,919,550	1,924,541			
合 計 A+B+C+D (ニ)	3,601,804	3,572,093	3,538,671	3,746,386	3,536,895			
税収入に対する 徴税費の割合	対予算額 (ニ)/(イ)	3.67	3.62	3.34	3.43	3.30		
	対調定額 (ニ)/(ロ)	3.57	3.51	3.25	3.36	12.37		
	対収入額 (ニ)/(ハ)	3.61	3.55	3.29	3.40	21.11		
徴税吏員数	吏員	183	181	179	184	183		
	嘱託・雇人・用人							
	計 (ホ)	183	181	179	184	183		
徴税吏員1人当たり徴税額 (ハ)/(ホ)	544,474	555,858	601,370	599,364	91,575			
徴税吏員1人 当たり徴税費	人 件 費(含旅費)	6,737	6,685	6,685	6,597	6,720		
	物件費(含徴収取扱費等)	12,945	13,050	13,084	13,764	12,607		
	計(ニ)／(ホ)	19,682	19,735	19,769	20,361	19,327		
事務所数	7	7	7	7	7			

(注) 各年度末現在人員を表記した。

税 制 等

1 令和5年度の県税の概要

個人県民税

(令和6年3月31日現在)

納税義務者	課税標準	税率等	賦課期日	徴収方法	納期
個人 (1) 県内に住所がある人(均等割・所得割) (2) 県内に事務所、事業所又は別荘などの家屋敷を有する人で、その所在する市町村内に住所のない人 (均等割)	所得割の課税標準は、(1)の者の前年の総所得金額、退職所得金額及び山林所得金額、土地・建物等の譲渡所得の金額、株式等に係る譲渡所得等の金額等である。 ※退職所得に対する分離課税の課税標準は現年の退職所得金額である。	<input type="checkbox"/> 均等割 2,000円 (うち超過課税分(森林環境税)500円) (東日本大震災復興臨時特例 500円) ※H26～R5の10年間 <input type="checkbox"/> 所得割 課税所得の4%	1月1日	普通徴収 特別徴収 ※市町村において市町村民税と併せて賦課徴収する。	市町村民税の納期 【普通徴収】 通常、6・8・10・1月の年4回 【特別徴収】 6月から翌年5月まで、給与から天引き。※公的年金については、年6回、支給の年金から天引き。

◎ 非課税範囲

(1) 生活保護法の規定による生活扶助を受けている者 (均等割・所得割)
(2) 前年の合計所得金額が135万円までの障がい者、未成年者、寡婦(夫) (均等割・所得割)
(3) 前年の合計所得金額が市町村条例で定める金額以下の者 (均等割)
(4) 前年中の総所得金額等の合計額が次の算式で求めた額以下の者 (所得割)
$35万円 \times (\text{控除対象配偶者数} + \text{扶養親族数} + 1) + 32万円 + 10万円$ (注) \sim がない場合は35万円

◎ 各種控除

専従者控除	所得の控除	
<input type="checkbox"/> 青色申告 支払給与額	(1) 雑損控除 災害盗難等による資産の損害の一定範囲	(7) 障害者控除 本人・配偶者・扶養親族 1人につき 26万円
	(2) 医療費控除 控除限度額200万円	特別障害者(Ⅱ) 30万円 同居特別障害者(Ⅱ) 53万円
<input type="checkbox"/> 白色申告 50万円 但し配偶者 にあっては 86万円	(3) 社会保険料控除 前年中に支払った総額	(8) 寡婦(夫)控除
	(4) 小規模企業共済等掛金控除 同上	26万円(特定の寡婦30万円)
	(5) 生命保険料控除	(9) 勤労学生控除 26万円
	①平成24年1月1日以後に締結した 保険契約等(新契約)	(10) 配偶者控除 一般の配偶者 33万円 70歳以上の配偶者 38万円
	一般生命保険料、個人年金保険料、介護医療保険料のそれぞれについて 最高28,000円	(11) 配偶者特別控除 最高 33万円
	(3つの控除を合計した適用限度額 70,000円)	(12) 扶養控除
	②平成23年12月31日以前に締結した 保険契約等(旧契約)	一般の控除対象扶養親族 33万円 19歳以上23才未満の控除対象扶養親族
	一般生命保険料、個人年金保険料のそれぞれについて 最高35,000円	70歳以上の控除対象扶養親族 38万円
	(2つの控除を合計した適用限度額 70,000円)	70歳以上の同居の親等 45万円
	(注) ①の新契約と②の旧契約の両方の支払保険料について、一般生命保険料控除又は個人年金保険料控除を受ける場合の控除額 最高28,000円	(13) 基礎控除 43万円
(6) 地震保険料控除		
①支払地震保険料×1/2 最高25,000円		
②旧長期損害保険料 最高10,000円		

*上記以外に、税源移譲に伴う調整控除や各種の税額控除がある。

県民税配当割

納税義務者	課税標準	税率等	徴収方法	納期	摘要
県内に住所を有する個人で一定の上場株式等の配当等（特定配当等）の支払を受ける人	支払を受けるべき特定配当等の額	5%	特別徴収	毎月分を翌月の10日まで ※源泉徴収選択口座内に受け入れた配当等に係る分については、年間分を一括して翌年1月10日まで	<ul style="list-style-type: none"> ・H28.1.1以降に支払いを受けた特定公社債等の利子等について課税対象となった。 ・納付された税額の59.4%に相当する額を市町村に交付する。

県民税株式等譲渡所得割

納税義務者	課税標準	税率等	徴収方法	納期	摘要
県内に住所を有する個人で一定の特定口座における上場株式等の譲渡の対価の支払を受ける人	源泉徴収口座における株式等譲渡所得等の額	5%	特別徴収	年間分を一括して翌年1月10日まで	<ul style="list-style-type: none"> ・H28.1.1以降の特定公社債等の譲渡所得等について課税対象となっている。 ・納付された税額の59.4%に相当する額を市町村に交付する。

利子割県民税

納税義務者	課税標準	税率等	徴収方法	納期	摘要
利子等の支払を受けるもの	支払を受けるべき利子等の額	5%	特別徴収	毎月分を翌月の10日まで	<ul style="list-style-type: none"> ・H28.1.1以降の特定公社債等の利子等については配当割の課税対象となった。 ・納付された税額の59.4%に相当する額を市町村に交付する。

法人県民税(平成26年10月1日から令和元年9月30日までに開始する事業年度分)

納税義務者	課税標準	税率等	徴収方法	納期	摘要
<p>法人</p> <p>(1) 県内に事務所又は事業所を有する法人(均等割・法人税割)</p> <p>(2) 県内に事務所又は事業所はないが、寮・宿泊所・クラブ等を有する法人(均等割)</p> <p>(3) 県内に事務所又は事業所、寮・宿泊所・クラブ等を有する法人でない社団又は財団(均等割)</p> <p>※収益事業を行っている場合は法人税割も納付せねばならない。</p>	<p>法人税割は、法人税額</p> <p>この法人税割は所得税額控除前のもので、利子税額や各種加算税額は含まない</p>	<p>□均等割</p> <p>(1) 資本金等の金額が50億円を超える法人 年額 84万円</p> <p>(2) 資本金等の金額が10億円を超え50億円以下の法人 年額 56万7,000円</p> <p>(3) 資本金等の金額が1億円を超え10億円以下の法人 年額 13万6,500円</p> <p>(4) 資本金等の金額が1,000万円を超え1億円以下の法人 年額 5万2,500円</p> <p>(5) その他の法人 年額 2万1,000円</p> <p>※均等割のうち5%は、超過課税(森林環境税)</p> <p>□法人税割</p> <p>(1) 資本金の額等が1億円を超える法人及び保険業法に規定する相互会社 法人税額の4.0%</p> <p>(2) 資本金の額等が1億円以下の法人で、法人税割の課税標準となる法人税額が年1,000万円を超えるとき 法人税額の4.0%</p> <p>(3) 資本金の額等が1億円以下の法人で、法人税割の課税標準となる法人税額が年1,000万円以下のとき 法人税額の3.2%</p>	<p>申告納付</p>	<p>事業年度終了の日の翌日から2月以内</p> <p>中間申告納付にあつては、事業年度開始の日から6月を経過した日から2月以内</p>	<p>○法人税割の標準税率は3.2%</p>

法人県民税(令和元年10月1日以後に開始する事業年度分)

納税義務者	課税標準	税率等	徴収方法	納期	摘要
<p>法人</p> <p>(1) 県内に事務所又は事業所を有する法人(均等割・法人税割)</p> <p>(2) 県内に事務所又は事業所はないが、寮・宿泊所・クラブ等を有する法人(均等割)</p> <p>(3) 県内に事務所又は事業所、寮・宿泊所・クラブ等を有する法人でない社団又は財団(均等割)</p> <p>※収益事業を行っている場合は法人税割も納付せねばならない。</p>	<p>法人税割は、法人税額</p> <p>この法人税割は所得税額控除前のもので、利子税額や各種加算税額は含まない</p>	<p>□均等割</p> <p>(1) 資本金等の金額が50億円を超える法人 年額 84万円</p> <p>(2) 資本金等の金額が10億円を超え50億円以下の法人 年額 56万7,000円</p> <p>(3) 資本金等の金額が1億円を超え10億円以下の法人 年額 13万6,500円</p> <p>(4) 資本金等の金額が1,000万円を超え1億円以下の法人 年額 5万2,500円</p> <p>(5) その他の法人 年額 2万1,000円</p> <p>※均等割のうち5%は、超過課税(森林環境税)</p> <p>□法人税割</p> <p>(1) 資本金の額等が1億円を超える法人及び保険業法に規定する相互会社 法人税額の1.8%</p> <p>(2) 資本金の額等が1億円以下の法人で、法人税割の課税標準となる法人税額が年1,000万円を超えるとき 法人税額の1.8%</p> <p>(3) 資本金の額等が1億円以下の法人で、法人税割の課税標準となる法人税額が年1,000万円以下のとき 法人税額の1.0%</p>	<p>申告納付</p>	<p>事業年度終了の日の翌日から2月以内</p> <p>中間申告納付にあつては、事業年度開始の日から6月を経過した日から2月以内</p>	<p>○法人税割の標準税率は1%</p>

個人事業税

納税義務者	課税標準	税率等	徴収方法	納期	摘要
県内に事務所又は事業所を有し、第1種、第2種、第3種事業を行う個人	前年中の所得税の課税標準となった事業所得と不動産所得との合計額 ○事業主控除 290万円 ○専従者控除 青色 支払給与額 白色 50万円（専従者が配偶者のときは86万円）	(1) 第1種事業 所得の5% (2) 第2種事業 所得の4% (3) 第3種事業 ((4)を除く) 所得の5% (4) 第3種事業のうちあん摩業等 所得の3%	普通徴収	第1期 8月21日 ～8月末日 第2期 11月21日 ～11月末日	税率は、標準税率に同じ

法人事業税（平成28年4月1日から令和元年9月30日までに開始する事業年度分）

納税義務者	課税標準	税率等	徴収方法	納期	摘要
<p>法人</p> <p>(1) 県内に事務所又は事業所を有し、事業を行っている法人</p> <p>(2) 法人格のない会社又は財団で、代表者などを定めて収益事業を行っているもの</p>	<p><input type="checkbox"/>各事業年度の所得</p> <p><input type="checkbox"/>収入金額</p> <p><input type="checkbox"/>電気・ガスの供給事業、生命保険業、損害保険業</p> <p><input type="checkbox"/>付加価値額</p> <p><input type="checkbox"/>資本等の金額</p>	<p><input type="checkbox"/>所得課税法人</p> <p>(1) 特別法人</p> <p>所得のうち</p> <ul style="list-style-type: none"> ・年400万円以下の金額 3.4% ・年400万円超の金額 4.6% <p>(2) 特別法人以外の法人</p> <p>所得のうち</p> <ul style="list-style-type: none"> ・年400万円以下の金額 3.4% ・年400万円超800万円以下の金額 5.1% ・年800万円超の金額 6.7% <p><input type="checkbox"/>収入金額課税法人</p> <p>電気・ガスの供給事業、生命保険業、損害保険業を行う法人については、その収入金額の0.9%</p> <p><input type="checkbox"/>外形標準課税法人</p> <p>(1) 所得割</p> <ul style="list-style-type: none"> ・年400万円以下の金額 0.3% ・年400万円超800万円以下の金額 0.5% ・年800万円超の金額 0.7% <p>(2) 付加価値割</p> <p>付加価値額の1.2%</p> <p>付加価値額＝報酬給与額＋純支払利子＋純支払賃借料±単年度損益</p> <p>(3) 資本割</p> <p>資本金等の額の0.5%</p>	<p>申告納付</p>	<p>事業年度終了の日から2月以内</p> <p>中間申告納付にあつては、事業年度開始の日から6月を経過した日から2月以内</p>	<p>税率は、標準税率に同じ</p>

法人事業税(令和元年10月1日から令和2年3月31日までに開始する事業年度分)

納税義務者	課税標準	税率等	徴収方法	納期	摘要
<p>法人</p> <p>(1) 県内に事務所又は事業所を有し、事業を行っている法人</p> <p>(2) 法人格のない会社又は財団で、代表者などを定めて収益事業を行っているもの</p>	<p><input type="checkbox"/>各事業年度の所得</p> <p><input type="checkbox"/>収入金額</p> <p style="margin-left: 20px;"> <input type="checkbox"/>電気・ガスの供給事業、保険業及び貿易保険業 </p> <p><input type="checkbox"/>付加価値額</p> <p><input type="checkbox"/>資本等の金額</p>	<p><input type="checkbox"/>所得課税法人</p> <p>(1) 特別法人</p> <p>所得のうち</p> <ul style="list-style-type: none"> ・年400万円以下の金額 3.5% ・年400万円超の金額 4.9% <p>(2) 特別法人以外の法人</p> <p>所得のうち</p> <ul style="list-style-type: none"> ・年400万円以下の金額 3.5% ・年400万円超800万円以下の金額 5.3% ・年800万円超の金額 7.0% <p><input type="checkbox"/>収入金額課税法人</p> <p>電気・ガスの供給事業、保険業及び貿易保険業を行う法人については、その収入金額の1.0%</p> <p><input type="checkbox"/>外形標準課税法人</p> <p>(1) 所得割</p> <ul style="list-style-type: none"> ・年400万円以下の金額 0.4% ・年400万円超800万円以下の金額 0.7% ・年800万円超の金額 1.0% <p>(2) 付加価値割</p> <p>付加価値額の1.2%</p> <p>付加価値額＝報酬給与額＋純支払利子＋純支払賃借料±単年度損益</p> <p>(3) 資本割</p> <p>資本金等の額の0.5%</p>	<p>申告納付</p>	<p>事業年度終了の日から2月以内</p> <p>中間申告納付にあつては、事業年度開始の日から6月を経過した日から2月以内</p>	<p>税率は、標準税率に同じ</p>

法人事業税(令和2年4月1日から令和4年3月31日までに開始する事業年度分)

納税義務者	課税標準	税率等	徴収方法	納期	摘要
<p>法人</p> <p>(1) 県内に事務所又は事業所を有し、事業を行っている法人</p> <p>(2) 法人格のない社団又は財団で、代表者などを定めて収益事業を行っているもの</p>	<p><input type="checkbox"/>各事業年度の所得</p> <p><input type="checkbox"/>収入金額</p> <p>電気・ガスの供給事業、保険業及び貿易保険業</p> <p><input type="checkbox"/>付加価値額</p> <p><input type="checkbox"/>資本等の金額</p>	<p><input type="checkbox"/>所得課税法人</p> <p>(1) 特別法人 所得のうち ・年400万円以下の金額 3.5% ・年400万円超の金額 4.9%</p> <p>(2) 特別法人以外の法人 所得のうち ・年400万円以下の金額 3.5% ・年400万円超800万円以下の金額 5.3% ・年800万円超の金額 7.0%</p> <p><input type="checkbox"/>収入金額課税法人 電気供給業(法第72条の2第2号に掲げる法人)、ガス供給業、保険業及び貿易保険業を行う法人については、その収入金額の1.0%</p> <p><input type="checkbox"/>収入金額等課税法人</p> <p>(1) 法第72条の2第3号イ法人(資本金1億円超の発電・小売電気事業等を営む法人)</p> <p>①収入割: 収入金額の0.75% ②付加価値割: 付加価値額の0.37% 付加価値額=報酬給与額+純支払利子+純支払賃借料±単年度損益</p> <p>③資本割: 資本金等の額の0.15%</p> <p>(2) 法第72条の2第3号ロ法人(資本金1億円以下の発電・小売電気事業等を営む法人等)</p> <p>①収入割: 収入金額の0.75% ②所得割: 所得額の1.85%</p> <p><input type="checkbox"/>外形標準課税法人</p> <p>(1) 所得割 ・年400万円以下の金額 0.4% ・年400万円超800万円以下の金額 0.7% ・年800万円超の金額 1.0%</p> <p>(2) 付加価値割 付加価値額の1.2% 付加価値額=報酬給与額+純支払利子+純支払賃借料±単年度損益</p> <p>(3) 資本割 資本金等の額の0.5%</p>	<p>申告納付</p>	<p>事業年度終了の日から2月以内</p> <p>中間申告納付にあつては、事業年度開始の日から6月を経過した日から2月以内</p>	<p>税率は、標準税率に同じ</p>

法人事業税（令和4年4月1日以後に開始する事業年度分）

納税義務者	課税標準	税率等	徴収方法	納期	摘要
<p>法人</p> <p>(1) 県内に事務所又は事業所を有し、事業を行っている法人</p> <p>(2) 法人格のない社団又は財団で、代表者などを定めて収益事業を行っているもの</p>	<p><input type="checkbox"/>各事業年度の所得</p> <p><input type="checkbox"/>収入金額</p> <p style="margin-left: 20px;"> <input type="checkbox"/>電気・ガスの供給事業、保険業及び貿易保険業 </p> <p><input type="checkbox"/>付加価値額</p> <p><input type="checkbox"/>資本等の金額</p>	<p><input type="checkbox"/>所得課税法人</p> <p>(1) 特別法人</p> <p>所得のうち</p> <ul style="list-style-type: none"> ・年400万円以下の金額 3.5% ・年400万円超の金額 4.9% <p>(2) 特別法人以外の法人</p> <p>所得のうち</p> <ul style="list-style-type: none"> ・年400万円以下の金額 3.5% ・年400万円超800万円以下の金額 5.3% ・年800万円超の金額 7.0% <p><input type="checkbox"/>収入金額課税法人</p> <p>電気供給業（法第72条の2第2号に掲げる法人）、ガス供給業、保険業及び貿易保険業を行う法人については、その収入金額の1.0%</p> <p><input type="checkbox"/>収入金額等課税法人</p> <p>(1) 法第72条の2第3号イ法人（資本金1億円超の発電・小売電気事業等を営む法人）</p> <ul style="list-style-type: none"> ①収入割：収入金額の0.75% ②付加価値割：付加価値額の0.37% <li style="margin-left: 20px;">付加価値額＝報酬給与額＋純支払利子＋純支払賃借料±単年度損益 ③資本割：資本金等の額の0.15% <p>(2) 法第72条の2第3号ロ法人（資本金1億円以下の発電・小売電気事業等を営む法人等）</p> <ul style="list-style-type: none"> ①収入割：収入金額の0.75% ②所得割：所得額の1.85% <p>(3) 法第72条の2第4号法人（特定ガス供給業を営む法人等）</p> <ul style="list-style-type: none"> ①収入割：収入金額の0.48% ②付加価値割：付加価値額の0.77% ③資本割：資本金等の額の0.32% <p><input type="checkbox"/>外形標準課税法人</p> <p>(1) 所得割</p> <p>所得の1.0%</p> <p>(2) 付加価値割</p> <p>付加価値額の1.2%</p> <p>付加価値額＝報酬給与額＋純支払利子＋純支払賃借料±単年度損益</p> <p>(3) 資本割</p> <p>資本金等の額の0.5%</p>	<p>申告納付</p>	<p>事業年度終了の日から2月以内</p> <p>中間申告納付にあつては、事業年度開始の日から6月を経過した日から2月以内</p>	<p>税率は、標準税率に同じ</p>

地方法人特別税(平成28年4月1日から令和元年9月30日までに開始する事業年度分)

納税義務者	課税標準	税率等	徴収方法	納期	摘要
<p>法人</p> <p>(1) 県内に事務所又は事業所を有し、事業を行っている法人</p> <p>(2) 法人格のない社団又は財団で、代表者などを定めて収益事業を行っているもの</p>	<p><input type="checkbox"/>各事業年度の基準法人所得割額</p> <p><input type="checkbox"/>基準法人収入割額</p> <p>〔電気・ガスの供給事業、保険業及び貿易保険業〕</p>	<p><input type="checkbox"/>所得課税法人</p> <p>(1) 外形標準課税法人 414.2%</p> <p>(2) 外形標準課税対象法人以外の法人 43.2%</p> <p><input type="checkbox"/>収入金額課税法人 43.2%</p>	申告納付	<p>事業年度終了の日から2月以内</p> <p>中間申告納付にあつては、事業年度開始の日から6月を経過した日から2月以内</p>	<p>国税であるが、法人事業税とあわせて申告納付する。</p> <p>国への払い込みを行った後、人口及び従業員数によって按分され、都道府県へ譲与される。</p>

特別法人事業税(令和元年10月1日から令和2年3月31日までに開始する事業年度分)

納税義務者	課税標準	税率等	徴収方法	納期	摘要
<p>法人</p> <p>(1) 県内に事務所又は事業所を有し、事業を行っている法人</p> <p>(2) 法人格のない社団又は財団で、代表者などを定めて収益事業を行っているもの</p>	<p><input type="checkbox"/>各事業年度の基準法人所得割額</p> <p><input type="checkbox"/>基準法人収入割額</p> <p>〔電気・ガスの供給事業、保険業及び貿易保険業〕</p>	<p><input type="checkbox"/>所得課税法人</p> <p>(1) 外形標準課税法人 260.0%</p> <p>(2) 特別法人 34.5%</p> <p>(3) 特別法人以外の法人 37.0%</p> <p><input type="checkbox"/>収入金額課税法人 30.0%</p>	申告納付	<p>事業年度終了の日から2月以内</p> <p>中間申告納付にあつては、事業年度開始の日から6月を経過した日から2月以内</p>	<p>国税であるが、法人事業税とあわせて申告納付する。</p> <p>国への払い込みを行った後、人口によって按分され、都道府県へ譲与される。</p>

特別法人事業税(令和2年4月1日以後に開始する事業年度分)

納税義務者	課税標準	税率等	徴収 方法	納期	摘要
<p>法人</p> <p>(1) 県内に事務所又は事業所を有し、事業を行っている法人</p> <p>(2) 法人格のない社団又は財団で、代表者などを定めて収益事業を行っているもの</p>	<p>□各事業年度の基準法人所得割額</p> <p>□基準法人収入割額</p> <p>電気・ガスの供給事業、保険業及び貿易 保険業</p>	<p>□所得課税法人</p> <p>(1) 外形標準課税法人 260.0%</p> <p>(2) 特別法人 34.5%</p> <p>(3) 特別法人以外の法人 37.0%</p> <p>□収入金額課税法人 30.0%</p> <p>□収入金額等課税法人 40.0%</p>	<p>申告 納付</p>	<p>事業年度 終了の日 から2月 以内</p> <p>中間申告 納付にあ っては、 事業年度 開始の日 から6月 を経過し た日から 2月以内</p>	<p>国税である が、法人事 業税とあわ せて申告納 付する。</p> <p>国への払い 込みを行っ た後、人口 によって按 分され、都 道府県へ譲 与される。</p>

地方消費税

納税義務者	課税標準	税率	徴収方法	納期	摘要
譲渡割 課税資産の譲渡等を行った事業者	課税資産の譲渡等に係る消費税額から仕入等に係る消費税額等を控除した後の消費税額	22/78	申告納付 ※当分の間消費税とあわせて国(税務署)を行う。	確定申告 個人 当年分を翌年3月末日 法人 事業年度終了の日から2月以内 ※個人、法人ともに直前の課税期間の確定税額が48万円を超え400万円以下の場合は年1回、400万円を超え4,800万円以下の場合は年3回、4,800万円を超える場合は年11回中間申告を行う。	納付された地方消費税は、消費に関する指標により、各都道府県で清算する。 清算後の地方消費税の2分の1に相当する額を、人口と従業者数によりあん分して市町村に交付する。
貨物割 課税貨物を保税地域から引き取る者	課税貨物に係る消費税額		申告納付 ※消費税とあわせて国(税関)を行う。	課税貨物を保税地域から引き取る時まで。	

不動産取得税

納税義務者	課税標準	税率等	徴収方法	納期	摘要
不動産を取得した者 〔土地の埋立、売買、交換、贈与、家屋の新築、改築、増築、売買、交換、贈与等により不動産を取得した者〕	取得不動産の価格 〔価格の評価は、「固定資産評価基準」によって行う。〕	4% 〔土地及び住宅については、平成15年4月1日から令和9年3月31日までの間に取得した場合3% 住宅以外の家屋については、平成15年4月1日から平成18年3月31日までの間に取得した場合3%、平成18年4月1日から平成20年3月31日までに取得した場合3.5% 平成20年4月1日以降の取得は4%〕	普通徴収	納税通知書に定める日	税率は、標準税率に同じ

◎免税点

1 土地	100,000円未満
2 家屋	建築 230,000円未満 その他 120,000円未満

◎特例等

1	土地を取得し2年以内(土地の取得が平成16年4月1日から令和8年3月31日の場合は3年以内)に住宅を取得した場合、又は住宅の取得後1年以内にその敷地を取得した場合、価格から150万円又は取得住宅の床面積の2倍の面積(1戸につき200㎡が限度)に、土地の平方メートル当たりの価格を乗じて得た額のいずれか高い額に税率を乗じて得た額を減額する。
2	住宅を建築により取得した場合、価格から1,200万円を控除する。
3	長期優良住宅の促進に関する法律に規定する認定長期優良住宅を新築した場合については、価格から1,300万円を控除する。(平成21年6月4日から令和8年3月31日までの取得の場合)

自動車税（令和元年9月30日までに新規登録されたもの）

納税義務者	課税標準	税率等	賦課期日	徴収方法	納期	摘要
自動車の所有者		下表	4月1日	普通徴収・証紙徴収	5月21日～5月末日	

自動車税の税率

区分	税額	年税額	
		営業用	自家用
ト ラ ッ ク	1 トン以下	6,500	8,000
	2 "	9,000	11,500
	3 "	12,000	16,000
	4 "	15,000	20,500
	5 "	18,500	25,500
	6 "	22,000	30,000
	7 "	25,500	35,000
	8 "	29,500	40,500
	9 "	34,200	46,800
	10 "	38,900	53,100
	11 "	43,600	59,400
	12 "	48,300	65,700
	13 "	53,000	72,000
	14 "	57,700	78,300
	15 "	62,400	84,600
	16 "	67,100	90,900
	17 "	71,800	97,200
	18 "	76,500	103,500
	19 "	81,200	109,800
	20 "	85,900	116,100
	けん引車（普通自動車に属するもの）	15,100	20,600
ク	最大積載量が8トン以下（普通自動車に属するもの）	7,500	10,200
	9 "	11,300	15,300
	10 "	15,100	20,400
	11 "	18,900	25,500
	12 "	22,700	30,600
	13 "	26,500	35,700
バス	総排気量が1ℓ以下		
	1ℓを超え1.5ℓ以下		
乗 用 車	1.5ℓを超え2ℓ以下		
	2ℓを超え2.5ℓ以下		
	2.5ℓを超え3ℓ以下		
	3ℓを超え3.5ℓ以下		
	3.5ℓを超え4ℓ以下		
	4ℓを超え4.5ℓ以下		
	4.5ℓを超え5ℓ以下		
	5ℓを超え5.5ℓ以下		
	5.5ℓを超え6ℓ以下		
	6ℓを超え6.5ℓ以下		
その他	30人以下	12,000	33,000
	40 "	14,500	41,000
	50 "	17,500	49,000
	60 "	20,000	57,000
	70 "	22,500	65,500
	80 "	25,500	74,000
	80人を超えるもの	29,000	83,000
	30人以下	26,500	※ 自家用バス
	40 "	32,000	には一般乗
	50 "	38,000	合用その他
60 "	44,000	の区分はな	
70 "	50,500	い（スクー	
80 "	57,000	ルバス区分	
80人を超えるもの	64,000	あり）。	

乗用車	マクバ 電気自動車	4.5ℓを超え6ℓ以下	27,200	88,000
	イロバス	6ℓを超えるもの	40,700	111,000
	電気自動車		12,000	33,000
			7,500	29,500
	最大積載量が1トン以下		6,500	8,000
	"	2"	9,000	11,500
	"	3"	12,000	16,000
	"	4"	15,000	20,500
	"	5"	18,500	25,500
	小型自動車に属するけん引車		7,500	10,200
	"	被けん引車	3,900	5,300
小型トラック	最大積載量	総排気量が1ℓ以下	10,200	13,200
	1トン以下	" 1ℓを超え1.5ℓ以下	11,200	14,300
		" 1.5ℓ超	12,800	16,000
	最大積載量	総排気量が1ℓ以下	12,700	16,700
	2トン以下	" 1ℓを超え1.5ℓ以下	13,700	17,800
		" 1.5ℓ超	15,300	19,500
	最大積載量	総排気量が1ℓ以下	15,700	21,200
	3トン以下	" 1ℓを超え1.5ℓ以下	16,700	22,300
		" 1.5ℓ超	18,300	24,000
	最大積載量	総排気量が1ℓ以下	18,700	25,700
	4トン以下	" 1ℓを超え1.5ℓ以下	19,700	26,800
		" 1.5ℓ超	21,300	28,500
	最大積載量	総排気量が1ℓ以下	22,200	30,700
	5トン以下	" 1ℓを超え1.5ℓ以下	23,200	31,800
		" 1.5ℓ超	24,800	33,500
	電	電気自動車	9,700	13,100
三輪車	貨物	小型自動車	4,500	6,000
	"	けん引車	3,900	5,300
	"	被けん引車	3,900	5,300
	小型三輪乗用車		4,500	6,000

けん引車	14	"	30,300	40,800
	15	"	34,100	45,900
	16	"	37,900	51,000
	17	"	41,700	56,100
	18	"	45,500	61,200
	19	"	49,300	66,300
	20	"	53,100	71,400
	21	"	56,900	76,500
	22	"	60,700	81,600
	23	"	64,500	86,700
	24	"	68,300	91,800
	25	"	72,100	96,900
	26	"	75,900	102,000
	27	"	79,700	107,100
	28	"	83,500	112,200
	29	"	87,300	117,300
	30	"	91,100	122,400
トラック	最大積載量	総排気量が1ℓ以下	10,200	13,200
	1トン以下	" 1ℓを超え1.5ℓ以下	11,200	14,300
		" 1.5ℓ超	12,800	16,000
	最大積載量	総排気量が1ℓ以下	12,700	16,700
	2トン以下	" 1ℓを超え1.5ℓ以下	13,700	17,800
		" 1.5ℓ超	15,300	19,500
	最大積載量	総排気量が1ℓ以下	15,700	21,200
	3トン以下	" 1ℓを超え1.5ℓ以下	16,700	22,300
		" 1.5ℓ超	18,300	24,000
	最大積載量	総排気量が1ℓ以下	18,700	25,700
	4トン以下	" 1ℓを超え1.5ℓ以下	19,700	26,800
		" 1.5ℓ超	21,300	28,500
	最大積載量	総排気量が1ℓ以下	22,200	30,700
	5トン以下	" 1ℓを超え1.5ℓ以下	23,200	31,800
		" 1.5ℓ超	24,800	33,500
	電	電気自動車	9,700	13,100

(注) ローターエンジンの総排気量＝単室容積×ローター数×1.5とする。

自動車税の税率（特種用途車）

区分	税額		年 税 額	
	営業用	自家用		
霊 柩 車			12,100	16,400
	普通自動車に 属するもの	総排気量が3ℓ以下 3ℓ以上6ℓ以下 6ℓ超	24,200 25,200 26,300	32,900 34,300 35,800
乗 客 用 車	総排気量が1ℓ以下	1ℓ以下	12,400	16,800
	1ℓ以上1.5ℓ以下 1.5ℓ超	1.5ℓ以下 1.5ℓ超	13,400 14,500	18,300 19,700
乗 客 用 車	電気自動車		7,500	29,500
	総排気量が1ℓ以下		6,000	23,600
乗 客 用 車	1ℓを超え1.5ℓ以下	1.5ℓ以下	6,800	27,600
	1.5ℓを超え2ℓ以下	2ℓ以下	7,600	31,600
	2ℓを超え2.5ℓ以下	2.5ℓ以下	11,000	36,000
	2.5ℓを超え3ℓ以下	3ℓ以下	12,500	40,800
	3ℓを超え3.5ℓ以下	3.5ℓ以下	14,300	46,400
	3.5ℓを超え4ℓ以下	4ℓ以下	16,400	53,200
	4ℓを超え4.5ℓ以下	4.5ℓ以下	18,800	61,200
	4.5ℓを超え6ℓ以下	6ℓ以下	21,700	70,400
	6ℓ超		32,500	88,800
	最大積載量	1トン以下	17,900	24,300
	2	"	18,900	25,800
	3	"	20,000	27,100
4	"	21,000	28,600	
5	"	22,100	30,000	
6	"	23,100	31,500	
7	"	24,200	32,900	
8	"	25,200	34,300	
9	"	26,300	35,800	
10	"	27,400	37,300	
11	"	28,500	38,800	
12	"	29,600	40,300	

区分	税額		年 税 額	
	営業用	自家用		
ト ラ ク に 類 す る もの	普通乗用車	30トン以下	43,100	58,400
	"	"	44,200	59,900
被 け ん 引 車 (ト レ イ ラ ー)	"	"	45,300	61,400
	"	"	46,400	62,900
電 気 自 動 車 の うち 最 大 乗 車 定 員 が 4 人 以 上 で 乗 用 車 に 準 ず る もの	"	"	47,500	64,400
	"	"	48,600	65,900
三 輪 車	"	"	49,700	67,400
	"	"	50,800	68,900
小 型 自 動 車	"	"	51,900	70,400
	"	"	53,000	71,900
小 型 自 動 車 に 属 す る けん 引 車	"	"	54,100	73,400
	"	"	55,200	74,900
そ の 他	"	"	56,300	76,400
	"	"	57,400	77,900
一 般 乗 合 用 の もの	"	"	58,500	79,400
	"	"	59,600	80,900
乗 車 定 員 が 3 0 人 以 下 の もの	"	"	60,700	82,400
	"	"	61,800	83,900
乗 車 定 員 が 4 0 人 以 下 の もの	"	"	62,900	85,400
	"	"	64,000	86,900
乗 車 定 員 が 5 0 人 以 下 の もの	"	"	65,100	88,400
	"	"	9,700	13,100
乗 車 定 員 が 6 0 人 以 下 の もの	"	"	4,600	6,300
	"	"	3,900	5,300
乗 車 定 員 が 7 0 人 以 下 の もの	"	"	24,200	32,900
	"	"	18,900	25,800
乗 車 定 員 が 8 0 人 以 下 の もの	"	"	20,000	27,100
	"	"	21,000	28,600
乗 車 定 員 が 9 0 人 以 下 の もの	"	"	22,100	30,000
	"	"	23,100	31,500
乗 車 定 員 が 1 0 0 人 以 下 の もの	"	"	24,200	32,900
	"	"	25,200	34,300
乗 車 定 員 が 1 1 0 人 以 下 の もの	"	"	26,300	35,800
	"	"	27,400	37,300
乗 車 定 員 が 1 2 0 人 以 下 の もの	"	"	28,500	38,800
	"	"	29,600	40,300

バス	80人を超えるもの	25,200	34,300
バスに	乗車定員が30人以下	21,200	※
種類	30人を超え40人以下	22,400	※
する	40人を超え50人以下	23,600	※
もの	50人を超え60人以下	24,800	※
	60人を超え70人以下	25,900	※
	70人を超え80人以下	27,100	※
	80人を超えるもの	28,200	※

自動車税のグリーン化

○ 自動車税が増額される自動車
令和5年3月31日までに新車新規登録後一定の年限(ガソリン車は13年、ディーゼル車は11年)が経過することとなる自動車は現行自動車税額の概ね15%が加算される。

※電気自動車、天然ガス自動車、メタノール自動車、ガソリンハイブリッド車、被けん引自動車、一般乗合用バスは対象外

※バス(一般乗合用除く)、トラック(被けん引自動車除く)は概ね10%で据置

ト	13	41,800	30,700	41,800
ラ	14	43,300	31,800	43,300
ン	15	44,800	32,900	44,800
	16	46,300	34,000	46,300
	17	47,800	35,100	47,800
	18	49,300	36,200	49,300
	19	50,800	37,300	50,800
	20	52,300	38,400	52,300
	21	53,800	39,500	53,800
	22	55,300	40,600	55,300
	23	56,800	41,700	56,800
	24	58,300	42,800	58,300
ク	小型自動車	10,200	7,500	10,200
	普通自動車	20,600	15,100	20,600
に	小型自動車	5,300	3,900	5,300
に	普通乗用車	25,400	18,900	25,400
類	8トン以下	26,900	20,000	26,900
す	9	28,400	21,100	28,400
る	10	29,900	22,200	29,900
	11	31,400	23,300	31,400
	12	32,900	24,400	32,900
	13	34,400	25,500	34,400
	14	35,900	26,600	35,900
	15	37,400	27,700	37,400
	16	38,900	28,800	38,900
	17	40,400	29,900	40,400
	18	41,900	31,000	41,900
	19	43,400	32,100	43,400
	20	44,900	33,200	44,900
	21	46,400	34,300	46,400
	22	47,900	35,400	47,900
	23	49,400	36,500	49,400
	24	50,900	37,600	50,900
	25	52,400	38,700	52,400
	26	53,900	39,800	53,900
	27	55,400	40,900	55,400
	28	56,900	42,000	56,900
	29			
の	被けん引自動車(トレーラー)			

自動車税種別割 (令和元年10月1日以降新規登録されたもの)

納税義務者	課税標準	税率等	賦課期日	徴収方法	納期	摘要
自動車の所有者		下表	4月1日	普通徴収・証紙徴収	5月21日～5月末日	

自動車税種別割の税率

区分	税額		区分	税額	
	営業用	自家用		営業用	自家用
ト	1	6,500	30人以下	12,000	33,000
	2	9,000	"	14,500	41,000
	3	12,000	"	17,500	49,000
	4	15,000	"	20,000	57,000
	5	18,500	"	22,500	65,500
	6	22,000	"	25,500	74,000
	7	25,500	"	29,000	83,000
	8	29,500	80人を超えるもの		
	9	34,200			
	10	38,900			
	11	43,600			
	12	48,300			
	13	53,000			
	14	57,700			
	15	62,400			
	16	67,100			
	17	71,800			
	18	76,500			
	19	81,200			
	20	85,900			
					※ 自家用バスには一般乗合用その他区分はなし(スクーレルバス区分あり)。
ク	けん引車(普通自動車に属するもの)	15,100	総排気量が1ℓ以下		
	最大積載量が8トン以下(普通自動車に属するもの)	7,500	1ℓを超え1.5ℓ以下	7,500	25,000
	" 9 "	11,300	" 1.5ℓを超え2ℓ以下	8,500	30,500
	" 10 "	15,100	" 2ℓを超え2.5ℓ以下	9,500	36,000
	" 11 "	18,900	" 2.5ℓを超え3ℓ以下	13,800	43,500
引	" 12 "	22,700	" 3ℓを超え3.5ℓ以下	15,700	50,000
	" 13 "	26,500	" 3.5ℓを超え4ℓ以下	17,900	57,000
	" 14 "	30,300	" 4ℓを超え4.5ℓ以下	20,500	65,500
ク				23,600	75,500

乗用車	マクバ 電気自動車	4.5ℓを超え6ℓ以下 6ℓを超えるもの	27,200 40,700 12,000 7,500	87,000 110,000 33,000 25,000
小型トラック	最大積載量が1トン以下		6,500 9,000 12,000 15,000 18,500 7,500 3,900	8,000 11,500 16,000 20,500 25,500 10,200 5,300
	最大積載量	総排気量が1ℓ以下	10,200	13,200
	1トン以下	1ℓを超え1.5ℓ以下	11,200	14,300
	最大積載量	1.5ℓ超	12,800	16,000
	2トン以下	総排気量が1ℓ以下	12,700	16,700
	最大積載量	1ℓを超え1.5ℓ以下	13,700	17,800
	3トン以下	1.5ℓ超	15,300	19,500
	最大積載量	総排気量が1ℓ以下	15,700	21,200
	4トン以下	1ℓを超え1.5ℓ以下	16,700	22,300
	最大積載量	1.5ℓ超	18,300	24,000
三輪車	最大積載量	総排気量が1ℓ以下	18,700	25,700
	1トン以下	1ℓを超え1.5ℓ以下	19,700	26,800
	最大積載量	1.5ℓ超	21,300	28,500
	2トン以下	総排気量が1ℓ以下	22,200	30,700
	最大積載量	1ℓを超え1.5ℓ以下	23,200	31,800
	3トン以下	1.5ℓ超	24,800	33,500
	最大積載量	電気自動車	9,700	13,100
	貨物	小型自動車	4,500	6,000
		けん引車	3,900	5,300
		被けん引車	3,900	5,300

トラック	被けん引車	14	30,300	40,800
		15	34,100	45,900
		16	37,900	51,000
		17	41,700	56,100
		18	45,500	61,200
		19	49,300	66,300
		20	53,100	71,400
		21	56,900	76,500
		22	60,700	81,600
		23	64,500	86,700
	24	68,300	91,800	
	25	72,100	96,900	
	26	75,900	102,000	
	27	79,700	107,100	
	28	83,500	112,200	
	29	87,300	117,300	
	30	91,100	122,400	
トラック	最大積載量	総排気量が1ℓ以下	10,200	13,200
	1トン以下	1ℓを超え1.5ℓ以下	11,200	14,300
		1.5ℓ超	12,800	16,000
	最大積載量	総排気量が1ℓ以下	12,700	16,700
	2トン以下	1ℓを超え1.5ℓ以下	13,700	17,800
		1.5ℓ超	15,300	19,500
	最大積載量	総排気量が1ℓ以下	15,700	21,200
	3トン以下	1ℓを超え1.5ℓ以下	16,700	22,300
		1.5ℓ超	18,300	24,000
	最大積載量	総排気量が1ℓ以下	18,700	25,700
4トン以下	1ℓを超え1.5ℓ以下	19,700	26,800	
	1.5ℓ超	21,300	28,500	
最大積載量	総排気量が1ℓ以下	22,200	30,700	
5トン以下	1ℓを超え1.5ℓ以下	23,200	31,800	
	1.5ℓ超	24,800	33,500	
	電気自動車	9,700	13,100	

(注) ローターエンジン車の総排気量＝単室容積×ローター数×1.5とする。

自動車税種別割の税率（特種用途車）

区分	税額		
	営業用	自家用	
霊柩車	12,100	16,400	
普通自動車に 属するもの	総排気量が3ℓ以下	24,200	
	3ℓ以上6ℓ以下	25,200	
普通自動車に 属するもの	6ℓ超	26,300	
	総排気量が1ℓ以下	12,400	
普通自動車に 属するもの	1ℓ以上1.5ℓ以下	13,400	
	1.5ℓ超	14,500	
電気自動車	7,500	29,500	
普通自動車に 属するもの	総排気量が1ℓ以下	6,000	
	1ℓを超え1.5ℓ以下	6,800	
	1.5ℓを超え2ℓ以下	7,600	
	2ℓを超え2.5ℓ以下	11,000	
	2.5ℓを超え3ℓ以下	12,500	
	3ℓを超え3.5ℓ以下	14,300	
	3.5ℓを超え4ℓ以下	16,400	
	4ℓを超え4.5ℓ以下	18,800	
	4.5ℓを超え6ℓ以下	21,700	
	6ℓ超	32,500	
	最大積載量	1トン以下	17,900
	2	"	18,900
3	"	20,000	
4	"	21,000	
5	"	22,100	
6	"	23,100	
7	"	24,200	
8	"	25,200	
9	"	26,300	
10	"	27,400	
11	"	28,500	
12	"	29,600	
最大積載量	1トン以下	24,300	
2	"	25,800	
3	"	27,100	
4	"	28,600	
5	"	30,000	
6	"	31,500	
7	"	32,900	
8	"	34,300	
9	"	35,800	
10	"	37,300	
11	"	38,800	
12	"	40,300	

区分	税額	
	営業用	自家用
普通乗用車	30トン以下	43,100
	"	44,200
	"	45,300
	"	46,400
	"	47,500
	"	48,600
	"	49,700
	"	50,800
	"	51,900
	"	53,000
被けん引車 (トレーラー)	30トン以下	54,100
	"	55,200
	"	56,300
	"	57,400
	"	58,500
	"	59,600
	"	60,700
	"	61,800
	"	62,900
	"	64,000
電気自動車のうち最大乗車定員が4人以上で乗 用車に準ずるもの	9,700	88,400
	13,100	88,400
小型自動車	4,600	6,300
小型自動車に属するけん引車	3,900	5,300
その他	24,200	32,900
乗車定員が30人以下	乗車定員が30人以下	18,900
	"	20,000
	"	21,000
	"	22,100
	"	23,100
	"	24,200
乗車定員が30人を超え40人以下	乗車定員が30人を超え40人以下	25,800
	"	27,100
	"	28,600
	"	30,000
	"	31,500
	"	32,900
乗車定員が40人を超え50人以下	乗車定員が40人を超え50人以下	34,300
	"	35,800
	"	37,300
	"	38,800
	"	40,300
	"	41,800
乗車定員が50人を超え60人以下	乗車定員が50人を超え60人以下	43,100
	"	44,200
	"	45,300
	"	46,400
	"	47,500
	"	48,600
乗車定員が60人を超え70人以下	乗車定員が60人を超え70人以下	49,700
	"	50,800
	"	51,900
	"	53,000
	"	54,100
	"	55,200
乗車定員が70人を超え80人以下	乗車定員が70人を超え80人以下	56,300
	"	57,400
	"	58,500
	"	59,600
	"	60,700
	"	61,800

バス	80人を超えるもの	25,200	34,300
乗車定員が30人以下	21,200	※	
30人を超え40人以下	22,400		※ 家用バス
40人を超え50人以下	23,600		には一般乗
50人を超え60人以下	24,800		用その他
60人を超え70人以下	25,900		の区分はな
70人を超え80人以下	27,100		い(スクー
80人を超えるもの	28,200		ルバス区分あり)

自動車税種別割のグリーン化

○ 自動車税種別割が軽減される自動車
令和4年4月1日から令和5年3月31日までに新車新規登録された低燃費車(燃費基準達成車)でかつ低排出ガス認定車は登録年度の翌年度に限り自動車税種別割が以下のとおり軽減される

特例対象車	特例措置
電気自動車、燃料電池自動車、プラグインハイブリッド自動車、天然ガス自動車(※1)	現行税額の概ね75%を軽減
ガソリン車(※2・3)、LPG車(※2・3)、クリーン・イゼル車(※3)において、令和12年度燃費基準90%達成かつ令和2年度燃費基準達成	
ガソリン車(※2・3)、LPG車(※2・3)、クリーン・イゼル車(※3)において、令和12年度燃費基準70%達成かつ令和2年度燃費基準達成	現行税額の概ね50%を軽減
※1 平成30年規制適合又は平成21年天然ガス基準より10%以上低減レベルの自動車	
※2 ガソリン車及びLPG車は、平成17年排出ガス基準75%低減達成車又は、平成30年排出ガス基準50%低減達成車(★★★)に限る。	
※3 営業用の自動車等(営業用の乗用車、営業用の特殊用途車でキャンピング車、放送宣伝車、事務室車)に限る。	

○ 自動車税種別割が増額される自動車
令和5年3月31日までに新車新規登録後一定の年限(ガソリン車は13年、ディーゼル車は11年)が経過することとなる自動車は現行自動車税額の概ね15%が加算される。

※電気自動車、燃料電池自動車、天然ガス自動車、メタノール自動車、ガソリンハイブリッド自動車、被けん引車、一般乗合用バスは対象外
※バス(一般乗合用除く)、トラック(被けん引車除く)は概ね10%で据置

ト	13	30,700	41,800
ラ	14	31,800	43,300
ン	15	32,900	44,800
ク	16	34,000	46,300
に	17	35,100	47,800
類	18	36,200	49,300
す	19	37,300	50,800
る	20	38,400	52,300
もの	21	39,500	53,800
	22	40,600	55,300
	23	41,700	56,800
	24	42,800	58,300
	けん引車	7,500	10,200
	小型自動車	15,100	20,600
	普通自動車	3,900	5,300
	被けん引車	18,900	25,400
	普通乗用車	20,000	26,900
	8ト以下	21,100	28,400
	9	22,200	29,900
	10	23,300	31,400
	11	24,400	32,900
	12	25,500	34,400
	13	26,600	35,900
	14	27,700	37,400
	15	28,800	38,900
	16	29,900	40,400
	17	31,000	41,900
	18	32,100	43,400
	19	33,200	44,900
	20	34,300	46,400
	21	35,400	47,900
	22	36,500	49,400
	23	37,600	50,900
	24	38,700	52,400
	25	39,800	53,900
	26	40,900	55,400
	27	42,000	56,900
	28		
	29		

自動車税環境性能割（令和元年10月1日以降新規登録されたもの）

納税義務者	課税標準	税率等	徴収方法	納期	摘要
県内に主たる定置場がある自動車（普通自動車及び三輪以上の小型自動車）の取得者	自動車（普通自動車及び三輪以上の小型自動車）の取得価格（免税点 50万円）	環境性能に応じた税率 ※下表参考	申告納付	自動車（普通自動車及び三輪以上の小型自動車）を登録する日	・令和元年10月1日から導入 ・バリアフリー、ASV特例がある

（例）乗用車の税率

区 分			登録車		軽自動車	
			自家用	営業用	自家用	営業用
電気自動車、燃料電池自動車、プラグインハイブリッド自動車、天然ガス自動車（平成30年排出ガス基準適合又は平成21年排出ガス基準からNO _x 10%低減）			非課税		非課税	
ガソリン車 ガソリンハイブリッド車 LPG車 LPGハイブリッド車	平成30年排出ガス基準 50%低減 又は 平成17年排出ガス基準 75%低減達成 (★★★★)	令和12年度燃費基準85%達成 かつ令和2年度燃費基準達成	1%	0.5%	1%	0.5%
		令和12年度燃費基準75%達成 かつ令和2年度燃費基準達成				
	令和12年度燃費基準65%達成 かつ令和2年度燃費基準達成	令和12年度燃費基準60%達成 かつ令和2年度燃費基準達成	2%	1%	1%	0.5%
	上記に該当しない車		3%	2%	2%	1%
ディーゼル車 ディーゼルハイブリッド車	平成30年排出ガス基準 適合 又は 平成21年排出ガス基準 適合	令和12年度燃費基準85%達成 かつ令和2年度燃費基準達成	非課税		/	
		令和12年度燃費基準75%達成 かつ令和2年度燃費基準達成	非課税 ※			
	令和12年度燃費基準65%達成 かつ令和2年度燃費基準達成					
	令和12年度燃費基準60%達成 かつ令和2年度燃費基準達成					
	上記に該当しない車		3%	2%		

【注意】 プラグインハイブリッド自動車、LPG車、LPGハイブリッド車、ディーゼル車、ディーゼルハイブリッド車は登録車に限る。

※ 令和3年4月1日から令和5年12月31日までの間に取得した自動車に限る。

県たばこ税

納税義務者	課税標準・税率等	徴収方法	納期
製造たばこの製造者 特定販売業者 卸売販売業者	売り渡し本数1,000本につき1,070円	申告納付	毎翌月末

ゴルフ場利用税

納税義務者	課税標準・税率等	徴収方法	納期	摘要																		
施設の利用者	<p>1人1日につき</p> <table style="margin-left: 40px;"> <tr><td>1級</td><td>1,200円</td></tr> <tr><td>2級</td><td>1,080円</td></tr> <tr><td>3級</td><td>960円</td></tr> <tr><td>4級</td><td>800円</td></tr> <tr><td>5級</td><td>640円</td></tr> <tr><td>6級</td><td>560円</td></tr> <tr><td>7級</td><td>480円</td></tr> <tr><td>8級</td><td>320円</td></tr> <tr><td>9級</td><td>240円</td></tr> </table> <p>(軽減税率の適用) 次に掲げる場合には、税率を1/2とする。</p> <p>① 次の者の利用について、利用料金が2割以上軽減されている場合 (ア) 65歳以上70歳未満の者 (イ) 日本ゴルフ協会が主催する国民スポーツ大会に準じる競技会</p> <p>② 早朝薄暮利用で、利用料金が5割以上軽減されている場合</p>	1級	1,200円	2級	1,080円	3級	960円	4級	800円	5級	640円	6級	560円	7級	480円	8級	320円	9級	240円	特別徴収	毎翌月15日	<p>・標準税率 800円</p> <p>制限税率 1,200円</p> <p>・納付されたゴルフ場利用税の10分の7に相当する額をそのゴルフ場所在の市町村に交付する。</p> <p>・非課税</p> <ol style="list-style-type: none"> 1 18歳未満の利用 2 70歳以上の利用 3 障がい者の利用 4 国民スポーツ大会・同予選会(公式練習を含む)の競技として行う場合の利用 5 学生・生徒及び引率する教員が教育活動として行う場合の利用 6 国際競技大会(公式練習を含む)の競技として行う場合の利用
1級	1,200円																					
2級	1,080円																					
3級	960円																					
4級	800円																					
5級	640円																					
6級	560円																					
7級	480円																					
8級	320円																					
9級	240円																					

鉱 区 税

納税義務者	課税標準	税 率	賦課期日	徴収方法	納 期	摘 要
県内に鉱区をもっている鉱業権者	鉱区の面積	1 砂鉱を目的としない鉱区 試掘鉱区 面積100アール毎に年200円 採掘鉱区 " 年400円 2 砂鉱を目的とする鉱区 面積100アール毎に年200円 3 石油又は天然ガスを目的とする鉱区 1の税率の3分の2	4月1日	普通徴収	5月21日) 5月31日	

県が課する固定資産税

納税義務者	課 税 標 準	税 率	賦課期日	徴収方法	納 期	摘 要
大規模償却資産の所有者	大規模償却資産に対し賦課期日現在における大規模の償却資産の価格のうち法第349条の4及び法第349条の5の規定によって当該大規模の償却資産が所在する市町村が課することができる固定資産税の課税標準となるべき金額を超える部分の金額	標準税率 1.4%	1月1日	普通徴収	第1期分 4月21日～同月末日 第2期分 7月21日～同月末日 第3期分 12月21日～同月末日 第4期分 2月21日～同月末日	税率は標準税率に同じ

軽油引取税

納税義務者	課 税 標 準	税 率 等	徴収方法	納 期	摘 要
元売業者又は特約業者からの現実の軽油の引取りを行う者等	1 現実の納入を伴う軽油の引取りが行われた数量 2 元売業者及び特約業者の自己消費又は譲渡した軽油の数量 3 販売業者が販売した混和軽油の数量 4 元売業者、特約業者又は販売業者が販売した燃料炭化水素油の数量 5 自動車の保有者が消費した燃料炭化水素油の数量	1klにつき 32,100円	特別徴収又は申告納付	毎翌月末	平成21年4月1日より、目的税から普通税に改正

狩 猟 税

納税義務者	税 率	賦課期日	徴収方法	納 期	摘 要
狩猟者の登録を受ける者	1 第一種銃猟免許に係る狩猟者の登録を受ける者で、 2 に掲げる者以外のもの 16,500円 2 第一種銃猟免許に係る狩猟者の登録を受ける者で、 当該年度の県民税の所得割額の納付を要しないものの うち、地方税法第23条第1項第7号に規定する同一 生計配偶者又は同項第9号に規定する扶養親族に該当 する者（農業、水産業又は林業に従事している者を除 く。）以外の者 11,000円 3 網猟免許又はわな猟免許に係る狩猟者の登録を受け る者で、4 に掲げる者以外のもの 8,200円 4 網猟免許又はわな猟免許に係る狩猟者の登録を受け る者で、当該年度の県民税の所得割額の納付を要しな いもののうち、地方税法第23条第1項第7号に規定 する同一生計配偶者又は同項第9号に規定する扶養親 族に該当する者（農業、水産業又は林業に従事してい る者を除く。）以外の者 5,500円 5 第二種銃猟免許に係る狩猟者の登録を受ける者 5,500円 (税率の特例) ・ 鳥獣保護管理法の許可を受けて申請前1年以内に捕 獲等を行った者（又はその従事者） 上記1～5の1/2の額 (課税免除) ・ 対象鳥獣捕獲員 ・ 認定鳥獣捕獲等事業者の従事者（申請前1年以内に 事業実績のある者）	登録を受け る日	証紙徴収	登録を受 ける日	狩猟期間 11月15日 ～ 3月15日

産業廃棄物税

納税義務者	課 税 標 準 ・ 税 率 等	徴収方法	納 期	摘 要
県内の焼却施設 又は最終処分場 に産業廃棄物を 搬入する事業者	搬入される産業廃棄物の重量に応じて課税 1 焼却施設への搬入 1 トン当たり 800円 2 最終処分場への搬入 1 トン当たり 1,000円	特別徴収 義務者に よる申告 納入又は 申告納付	4月末日 7月末日 10月末日 翌年の 1月末日 の4期	循環型社会の形成に向 けて、産業廃棄物の排 出抑制やリサイクルを 促進する費用に充てる 法定外目的税

2 課税免除及び不均一課税適用一覧表

(令和5年4月1日現在)

根拠法	適用区域	課税免除の適用となる	課税免除又は	適用税目
		新・増設の期間	不均一課税の別	
過疎地域の持続的発展の支援に関する特別措置法	【過疎地域】 日南市、串間市、えびの市、高原町、西米良村、都農町、諸塚村、椎葉村、美郷町、高千穂町、日之影町、五ヶ瀬町 都城市(旧高崎町、旧高城町の区域に限る) 延岡市(旧北方町、旧北川町、旧北浦町の区域に限る) 小林市(旧須木村、旧野尻町の区域に限る) 日向市(旧東郷町の区域に限る) 【特定市町村】 木城町	令3.4.1～令6.3.31	課税免除	事業税 不動産取得税 固定資産税
離島振興法	島野浦島(延岡市) 大島(日南市南郷町) 築島(串間市)	平5.4.1～令7.3.31	課税免除	事業税 不動産取得税 固定資産税
半島振興法	串間市 日南市(旧南郷町の区域に限る)	昭61.6.27～令7.3.31	不均一課税	事業税 不動産取得税 固定資産税
地域再生法	全県下(諸塚村、椎葉村を除く)	認定を受けてから2年以内 ※1	不均一課税	事業税 不動産取得税 固定資産税
地域経済牽引事業の促進による地域の成長発展の基盤強化に関する法律	全県下	基本計画同意の日～令7.3.31 ※2	課税免除	不動産取得税 固定資産税

※1 平成27年10月8日から令和6年3月31日までの間に地方活力向上地域特定業務施設整備計画の認定を受けた者に限る。

※2 基本計画について国が同意をした日から、令和5年3月31日までに行われたものに限る。また、県の地域経済牽引事業計画の承認日以降であることを要する。

3 県税の課税免除等の特例に関する条例による県税の減免額に関する調

(単位：件、千円)

区分	過疎法		離島振興法		半島振興法		企業立地促進法		地域未来投資促進法		地域再生法		合計	
	件数	税額	件数	税額	件数	税額	件数	税額	件数	税額	件数	税額	件数	税額
個人事業税	0	0	0	0	0	0	0	0	0	0	0	0	0	0
法人事業税	5	2,590	0	0	0	0	0	0	0	0	0	0	5	2,590
不動産取得税	4	13,527	1	168	0	0	0	0	14	58,476	1	291	20	72,462
計	9	16,117	1	168	0	0	0	0	14	58,476	1	291	25	75,052

4 地方税に関する争訟に関する調

(1) 不服申立てに関する調

区 分	要 処 理 件 数			処 理 済 件 数						翌年度への繰越		
	前年度	本年度	合 計	却 下	棄 却	一 部 取 消	全 部 取 消	取 下	合 計	国 税 決 定 の 繰 越 に 伴 う も の	そ の 他	合 計
	からの 繰 越	発 生										
賦 課 徴 収	個人事業税 非自主決定分	-	-	-	-	-	-	-	-	-	-	-
	個人事業税 自主決定分	-	-	-	-	-	-	-	-	-	-	-
	不動産取得税	-	-	-	-	-	-	-	-	-	-	-
	軽油引取税	-	-	-	-	-	-	-	-	-	-	-
	その他の税	-	-	-	-	-	-	-	-	-	-	-
徴 収	0	2	2	0	1	0	0	1	2	0	0	0
上 記 以 外	-	-	-	-	-	-	-	-	-	-	-	-
合 計	0	2	2	0	1	0	0	1	2	0	0	0

(2) 訴訟に関する調

区 分	前年度 末係属 件 数 ①	当該年 度中発 生件数 ②	計 ①+② ③	①の事件発生日別内訳						当該年 度中の 完 結 件 数 ④	④の完結事由別内訳					当該年 度末係 属件数 ③-④ ⑤	⑤の係属審級内訳			
				平成 29 以前	30	令和 元	2	3	4		取 下	却 下	勝 訴	一 部 敗 訴	敗 訴		1 審	2 審	3 審	
賦 課 徴 収	個人事業税 非自主決定分	-	-	-	-	-	-	-	-	-	-	-	-	-	-	-	-	-	-	
	個人事業税 自主決定分	-	-	-	-	-	-	-	-	-	-	-	-	-	-	-	-	-	-	
	不動産取得税	-	-	-	-	-	-	-	-	-	-	-	-	-	-	-	-	-	-	
	軽油引取税	1	0	1	-	-	-	-	-	1	0	-	-	-	-	-	1	1	-	-
	その他の税	-	-	-	-	-	-	-	-	-	-	-	-	-	-	-	-	-	-	-
徴 収	-	-	-	-	-	-	-	-	-	-	-	-	-	-	-	-	-	-	-	
滞 納 処 分	-	-	-	-	-	-	-	-	-	-	-	-	-	-	-	-	-	-	-	
そ の 他	-	-	-	-	-	-	-	-	-	-	-	-	-	-	-	-	-	-	-	
そ の 他	-	-	-	-	-	-	-	-	-	-	-	-	-	-	-	-	-	-	-	
合 計	1	0	1	-	-	-	-	-	1	0	-	-	-	-	-	1	1	-	-	

(県民税、事業税、不動産取得税、道府県たばこ消費税)

5 県税の税率等の推移

税目		年度		S25	S26	S27	S28	S29
		前年度	当年度					
県民税	個人							(創設) 均等割 年 100円 所得割 所得税の5%
	法人							(創設) 均等割 年 600円 法人税割 法人税額の5%
事業税	個人	事業主	免税点			基礎控除年	基礎控除年	基礎控除年
		控除等	25,000円		38,000円	50,000円	70,000円	
	税率	第1種事業	12%				第1種事業	8%
		第2種事業	8%				第2種事業及び	
人	その他	特別所得税				第3種事業	6%	
		第1種業務	6.4%			助産婦事業等	4%	
業	法人	普通法人	12%			普通法人		
		特別法人	8%			年50万円以下	10%	
税	税率	収入金額課税法人	1.6%			年50万円超及び清算所得	12%	
		収入金額課税法人				収入金額課税法人	1.5%	
人	その他			申告納付制度採用			生命保険事業を収入金額課税とし、運送業(鉄軌道事業を除く。)を所得課税とした。	
不動産取得税								[創設] 税率 3%
道府県たばこ消費税								(創設) 税率 5/115

S30	S31	S32	S33	S34	S35	S36
	所得割 5.5%	所得割 6%	所得割 7.5%	所得割 8%		
法人税割 5.4%						
基礎控除 年 100,000円	基礎控除 年 120,000円			基礎控除 年 200,000円		事業主控 除と名称 変更
		第1種事業 課税所得 年50万円以下 6% 年50万円超 8%				
		普通法人 年50万円以下 8% 年100万円以下 10% 年100万円超及び 清算所得 12%		普通法人 年50万円以下 7% 年100万円以下 8% 年200万円以下 10% 年200万円超及び 清算所得 12% 特別法人 年50万円以下 7% 年50万円超及び 清算所得 8%		
損害保険事業を 収入金額課税とし た。		地方鉄軌道事業を所得 課税とした。				
[免税点] 土地1万円未満 家屋(建築) 10万円未満 家屋(その他) 5万円未満 [控除等] ○住宅の新築 100万円 ○住宅用土地減額 土地を取得した 日から1年以内に 住宅を新築した場 合は60万円に税率 を乗じた額						
	税率 8%					

(県民税、事業税、不動産取得税、道府県たばこ消費税)

税目		年度		S37	S38	S39	S40
県民税	個人	所得割 150万円以下 2 % 150万円超 4 %					
	法人						法人税割 5.5 %
事業税	個人	事業主 控除等				事業主控除 年 220,000円	事業主控除 年 240,000円
		税率	第1種事業 5 % 第2種事業 4 % 第3種事業 5 % 助産婦業等 3 %				
	法人	税率	普通法人 年100万円以下 6 % 年200万円以下 9 % 年200万円超及び清算所得12 % 特別法人 年100万円以下 6 % 年100万円超及び清算所得 8 %			普通法人 年150万円以下 6 % 年300万円以下 9 % 年300万円超及び清算所得12 % 特別法人 年150万円以下 6 % 年150万円超及び清算所得 8 %	
		その他					
不動産取得税						[免税点] 土地 5万円未満 家屋(建築) 15万円未満 家屋(その他) 8万円未満 [控除等] ○新築住宅用土地の減額 150万円又は新築住宅の床面積の2倍の面積の土地の価格のいずれか高い額に税率を乗じて得た額 ○住宅の新築 150万円	
道府県たばこ消費税		税率 9 % 課税標準の改正		県内売渡 本数×2 円60銭1 厘		県内売渡本数×2円62銭8厘	県内売渡 本数×2円 71銭4厘

S41	S42	S43	S44	S45	S46
分離課税に係る所得割は当分の間算出税額の90%					
法人税割 5.8%	資本の金額又は出資金額が1,000万円以下の法人等 年 600円 資本の金額又は出資金額が1,000万円を超える法人等 年 1,000円			法人税割 5.6%	
事業主控除 年 250,000円	事業主控除 年 270,000円			事業主控除 年 320,000円	事業主控除 年 360,000円
農事組合法人の行う農業は非課税					
県内売渡本数 × 2円80銭6厘	税率 10.3% 県内売渡本数 × 2円93銭6厘	県内売渡本数 × 3円16銭4厘	県内売渡本数 × 3円64銭1厘	県内売渡本数 × 3円83銭3厘	県内売渡本数 × 3円95銭5厘

(県民税、事業税、不動産取得税、道府県たばこ消費税)

税目		年度		S47	S48	S49	S50
県民税	個人						
	法人					法人税割 5.2%	
事業税	個人	事業主 控除等	事業主控除 年 600,000円	事業主控除 年 800,000円	事業主控除 年 1,500,000円	事業主控除 年 1,800,000円	
		税率					
		その他					
	法人	税率			普通法人 年300万円以下 6% 年600万円以下 9% 年600万円超及び 清算所得 12%	普通法人 年350万円以下 6% 年700万円以下 9% 年700万円超及び 清算所得 12%	
		その他			特別法人 年300万円以下 6% 年300万円超及び 清算所得 8%	特別法人 年350万円以下 6% 年350万円超及び 清算所得 8%	
不動産取得税			[免税点] 土地 10万円未満 家屋(建築) 23万円未満 家屋(その他) 12万円未満 [控除] 住宅の新築 230万円				
道府県たばこ 消費税		県内売渡本数 × 4円9銭4厘	県内売渡本数 × 4円20銭6厘	県内売渡本数 × 4円33銭1厘	県内売渡本数 × 4円43銭7厘		

S51	S52	S53	S54
均等割 300円			
資本の金額又は出資金額が1,000万円以下の法人等 年 1,800円 資本の金額又は出資金額が1,000万円を超え1億円以下の法人 年 3,000円 上記以外の法人 年 6,000円	資本の金額又は出資金額が1億円を超える法人及び保険業法に規定する相互会社 年 20,000円 資本の金額又は出資金額が1,000万円を超え1億円以下である法人 年 6,000円 資本の金額又は出資金額が1,000万円以下である法人 年 2,000円	資本の金額又は出資金額（保険業法に規定する相互会社にあつては純資産額。以下同じ。）が50億円を超える法人 年 200,000円 資本の金額又は出資金額が10億円を超え50億円以下である法人 年 100,000円 資本の金額又は出資金額が1億円を超え10億円以下である法人 年 20,000円 資本の金額又は出資金額が1,000万円を超え1億円以下である法人 年 6,000円 上記以外の法人 年 2,000円	
事業主控除 年 2,000,000円	事業主控除 年 2,200,000円		
[控除] 住宅の新築 350万円			
県内売渡本数 × 4円67銭4厘	県内売渡本数 × 6円70銭1厘	県内売渡本数 × 6円79銭6厘	県内売渡本数 × 6円86銭

(県民税、事業税、不動産取得税、道府県たばこ消費税)

税目		年度		S55	S56	S57
		個人	法人			
県民税	個人	均等割	500円			
	法人			資本等の金額が50億円を超える法人（保険業法に規定する相互会社以外の法人で資本の金額又は出資金額を有しないもの並びに法人税法第2条第5号の公共法人及び同条第6号の公益法人等で均等割のみを課されるものを除く。） 年 200,000円 資本等の金額が10億円を超え50億円以下である法人 年 100,000円 資本等の金額が1億円を超え10億円以下である法人 年 20,000円 資本等の金額が1,000万円を超え1億円以下である法人 年 6,000円 上記以外の法人等 年 2,000円 法人税割 5.0%		
事業税	個人	事業主控除等				
		税率				
	その他					
	法人	税率				
		その他				
不動産取得税		[控除等] ○既存住宅用土地の減額 税額から150万円又は既存住宅の床面積の2倍の面積の土地の価格のいずれか高い額に税率を乗じて得た金額	[税率] 4%（昭和56年7月1日） 当該住宅の取得が昭和56年7月1日から昭和61年6月30日までの間に行われた場合については3%とする。 [控除等] ○住宅用土地の減額 当該取得が昭和56年7月1日から昭和61年6月30日までの間に行われた場合に限り、当該税額の1/4に相当する額を減額する。 昭和56年1月1日以前に家屋で住宅以外のものの新築工事に着手した者が昭和57年12月31日までに当該家屋を取得した場合は税率を3%にする。 ○住宅の取得 420万円			
道府県たばこ消費税		55年4月 県内売渡本数 ×6円98銭9厘 55年5月～56年3月 県内売渡本数 ×1.04×6円98銭9厘	県内売渡本数 × 8円15銭1厘	県内売渡本数 × 8円59銭		

S58	S59
<p>資本等の金額が50億円を超える法人（保険業法に規定する相互会社以外の法人で資本の金額又は出資金額を有しないもの並びに法人税法第2条第5号の公共法人及び同条第6号の公益法人等で均等割のみを課されるものを除く。以下同じ。）</p> <p style="text-align: right;">年 300,000円</p> <p>資本等の金額が10億円を超え50億円以下である法人</p> <p style="text-align: right;">年 200,000円</p> <p>資本等の金額が1億円を超え10億円以下である法人</p> <p style="text-align: right;">年 40,000円</p> <p>資本等の金額が1,000万円を超え1億円以下である法人</p> <p style="text-align: right;">年 12,000円</p> <p>上記以外の法人等 年 4,000円</p>	<p>資本等の金額が50億円を超える法人（保険業法に規定する相互会社以外の法人で資本の金額又は出資金額を有しないもの並びに法人税法第2条第5号の公共法人及び同条第6号の公益法人等で均等割のみを課されるものを除く。以下同じ。）</p> <p style="text-align: right;">年 750,000円</p> <p>資本等の金額が10億円を超え50億円以下である法人</p> <p style="text-align: right;">年 500,000円</p> <p>資本等の金額が1億円を超え10億円以下である法人</p> <p style="text-align: right;">年 100,000円</p> <p>資本等の金額が1,000万円を超え1億円以下である法人</p> <p style="text-align: right;">年 30,000円</p> <p>上記以外の法人等 年 10,000円</p>
<p>58年4月 県内売渡本数 × 8円67銭 58年5月～59年3月 県内売渡本数 × 1.014 × 8円67銭</p>	<p>県内売渡本数 × 9円50銭2厘</p>

(県民税、事業税、不動産取得税、道府県たばこ消費税)

税目		年度		S60	S61
県民税	個人	均等割	700円		
	法人				
事業税	個人	事業主控除等	事業主控除 年 2,400,000円		
		税率			
	法人	その他	新聞業、新聞送達業、出版業、教育映画 製作業、新聞広告掲載取扱業、教科書供 給業及び一般放送業の7事業に係る非課 税措置の廃止		
		税率			
不動産取得税	個人	その他	新聞業、新聞送達業、出版業、教育映画 製作業、新聞広告掲載取扱業、教科書供 給業及び一般放送業の7事業に係る非課 税措置の廃止		
		税率			
不動産取得税		[控除]	住宅の取得 450万円	[控除等]	住宅取得に係る税率の特例(3%適用)及び 住宅用土地の減額(1/4減額)の適用期間延長 (3年間)
道府県たばこ消費税		従価割	60年4月1日以降の売渡し等分税率 売渡し等に係る製造たばこの小 売定価8.1%	従価割	売渡し等に係る製造たばこの小売定価 ただし、昭和61年5月から昭和62年 3月末までに行われた売渡し等分につ いては、1,000本につき、1,000円を差 し引いた額 8.1%
道府県たばこ消費税		従量割	売渡し等に係る製造たばこの本 数1,000本につき200円	従量割	売渡し等に係る製造たばこの本数 1,000本につき200円 ただし、昭和61年5月から昭和62年 3月までに行われた売渡し等分につ いては、 1,000本につき360円とする。

S62	S63	H元
	所得割 130万円以下 2% 260万円以下 3% 260万円超 4%	所得割 500万円以下 2% 500万円超 4%
	利子割県民税の創設 税 率 5%	
		○分割基準の改正 (平成元年4月1日以後に終了する事業年度から実施) 製造業で資本の金額又は出資金が1億円以上の法人について、工場の従事者数を5割増しとして算定 証券業について、銀行業と同じ分割基準とし、課税標準の2分の1を事務所、事業所数により、他の2分の1を従業者数により分割
		[控除等] ○住宅の取得 1,000万円 ○住宅取得に係る税率の特例(3%適用)及び住宅用地の減額(1/4減額)の適用期間延長(3年間) ○新築住宅控除の床面積要件の設定 下限:40㎡
61年度特例措置の平成元年3月末までの延長		○道府県たばこ税に改称 従価制がなくなり、従量制だけとなる。 従量制 売渡し等に係る製造たばこの本数 1,000本につき1,129円 (ただし、旧3級品の紙巻たばこ1,000本につき536円)

(県民税、事業税、地方消費税、不動産取得税、道府県たばこ税)

税目		年度		H2	H3	H4
県民税	個人				所得割 550万円以下 2% 550万円超 4%	
	法人					
	利子割					
事業税	個人	事業主 控除等				
		税率				
	法人	その他				
		税率				
地方消費税	譲渡割					
	貨物割					
不動産取得税					[控除等] ○特例措置の価格要件の引上 15万3千円/㎡	[控除等] ○住宅取得に係る税率の特例(3%適用) 及び住宅用土地の減額(1/4減額)の 適用期間延長(3年間)
道府県たばこ税						

H5	H6
	<p>資本等の金額が50億円を超える法人（保険業法に規定する相互会社以外の法人で資本の金額又は出資金額を有しないもの並びに法人税法第2条第5号の公共法人及び同条第6号の公共法人等で均等割のみを課されるものを除く。以下同じ。）</p> <p>資本等の金額が50億円を超える法人 年 800,000円</p> <p>資本等の金額が10億円を超え50億円以下である法人 年 540,000円</p> <p>資本等の金額が1億円を超え10億円以下である法人 年 130,000円</p> <p>資本等の金額が1,000万円を超え1億円以下である法人 年 50,000円</p> <p>上記以外の法人 年 20,000円</p>
<p>事業主控除 年 2,700,000円</p>	
	<p>[控除等]</p> <ul style="list-style-type: none"> ○特例措置の価格要件の引上 17万6千円/㎡ ○既存住宅の新築後経過年数要件の緩和 鉄骨造又は鉄筋コンクリート造 20年以内 ○宅地評価土地の課税標準の特例（価格の2/3）

(県民税、事業税、地方消費税、不動産取得税、道府県たばこ税)

税目		年度		
		H7	H8	H9
県民税	個人	所得割 700万円以下 2% 700万円超 4%	均等割 1,000円	所得割 700万円以下 2% 700万円超 3%
	法人			
	利子割			
事業税	個人	事業主 控除等 税率		
		その他		
		法人	税率	
	その他			
地方消費税	譲渡割			(創設) 消費税額を課税標準として 税率25/100
	貨物割			(創設) 譲渡割に同じ
不動産取得税		[控除等] ○住宅取得に係る税率の特例 (3%適用)及び住宅用土地の 減額(1/4減額)の適用期間延 長(3年間)	[控除等] ○既存住宅の新築後経 過年数要件の緩和 木造・軽量鉄骨造 15年以内	[控除等] ○住宅の取得 1,200万円 ○宅地評価土地の課税標準の 特例見直し(価格の1/2)
道府県たばこ税				1,000本につき692円(ただし、 旧3級品の紙巻たばこ1,000本 につき329円)

H10	H11	H12
	事業主控除 年 290万円	
普通法人 年400万円以下 5.6% 年800万円以下 8.4% 年800万円超及び清算所得 11% 特別法人 年400万円以下 5.6% 年400万円超及び清算所得 7.5%	普通法人 年400万円以下 5.0% 年800万円以下 7.3% 年800万円超及び清算所得 9.6% 特別法人 年400万円以下 5.0% 年400万円超及び清算所得 6.6%	
[控除等] ○住宅取得に係る税率の特例(3%適用) 及び住宅用土地の減額(1/4減額) の適用期間延長(3年間) ○特例適用住宅の面積要件の見直し 下限: 50㎡ 上限: 240㎡	[控除等] ○既存住宅の新築後経過年数要件の緩和 木造等 20年以内 鉄骨造又は鉄筋コンクリート造 25年以内 ○住宅の特例措置の価格要件の廃止 ○新築特例適用住宅用土地における土地 取得後特例適用住宅を建設するま での経過年数の緩和 土地取得後3年以内	[控除等] ○宅地評価土地の課税標 準の特例の延長 (3年間)
	1,000本につき868円(ただし、旧3級 品の紙巻たばこ1,000本につき413円)	

(県民税、事業税、地方消費税、不動産取得税、道府県たばこ税)

税目		年度		H13	H14
県民税	個人				
	法人				
	利子割				
事業税	個人	事業主 控除等			
		税率			
		その他			
	法人	税率			
		その他			
地方消費税	譲渡割				
	貨物割				
不動産取得税		<p>[控除等]</p> <ul style="list-style-type: none"> ○住宅取得に係る税率の特例(3%適用)及び住宅用土地の減額(1/4減額)の適用期間延長(3年間) ○新築特例適用住宅用土地における土地取得後特例適用住宅を建設するまでの経過年数の緩和(延長) 土地取得後3年以内 		<p>[控除等]</p> <ul style="list-style-type: none"> ○住宅取得に係る特例措置について減額要件を緩和 <ul style="list-style-type: none"> ・土地取得から2年以内に住宅が新築されれば、新築者を問わない。 ・土地取得後、当該土地取得者から当該土地を取得したものが新築した場合は、土地継続所有要件不要とする。 	
道府県たばこ税					

H15	H16
○配当割の創設 税率 5% (平成16年1月1日から平成20年3月31日までの間は3%に軽減) ○株式等譲渡所得割の創設 税率 5% (平成16年1月1日から平成19年12月31日までの間は3%に軽減)	
課税対象商品の見直し(公募証券投資信託の収益の分配等を除外)	
	○外形標準課税の導入 資本金1億円超の法人を対象に導入された(平成16年4月1日以後に開始する事業年度)。 (所得割) 年400万円以下 3.8% 年800万円以下 5.5% 年800万円超及び清算所得 7.2% (付加価値割) 0.48% (資本割) 0.2%
[控除等] ○宅地評価土地の課税標準の特例の延長(3年間) [税率] ○平成15年4月1日から平成18年3月31日までの間の不動産の取得について、3%の税率を適用する。 ○一定の住宅用土地の取得に係る税額の減額措置(1/4減額)を廃止(平成15年4月1日以降)	[控除等] ○新築特例適用住宅用土地における土地取得後特例適用住宅を建設するまでの経過年数の緩和(延長) 土地取得後3年以内
1,000本につき969円(ただし、旧3級品の紙巻たばこ1,000本につき461円)	

(県民税、事業税、地方消費税、不動産取得税、道府県たばこ税)

年度		H17	H18
税目	県民税	<p>○生計同一の妻の均等割の非課税措置の段階的廃止(平成17年度は1/2課税、18年度から全廃)</p>	<p>○合計所得金額が125万円以下の老年者に対する非課税の段階的廃止(18年度は1/3課税、19年度は2/3課税、20年度から全廃)</p> <p>○均等割の超過課税(森林環境税)の実施(1人あたり500円)</p> <p>○所得割定率減税7.5%(2万円程度)に縮減</p>
	法人税		<p>○均等割額について、5%超過課税(森林環境税)の実施。 ※平成18年4月1日以後に開始する事業年度から適用。</p>
	利子割		
事業税	個人		
	控除等		
	税率		
	その他		
法人	<p>税率</p> <p>(分割基準の変更)</p> <p>(1) 非製造業の課税標準額の1/2を事務所数、残りの1/2を従業者数で分割することとされた。</p> <p>(2) 資本金1億円以上の法人については本社管理部門の従業者数を1/2に割り落とす措置があったが、これが廃止された。</p> <p>※ H17.4.1以後に開始する事業年度から適用</p>		
地方消費税			
不動産取得税	<p>[控除等]</p> <p>○中古住宅及び住宅用地の軽減特例の要件見直し</p> <ul style="list-style-type: none"> 取得した中古住宅が新耐震基準に適合している場合は築年数を問わない。 <p>※H17.4.1以後の取得から適用。</p>	<p>[控除等]</p> <p>○新築特例適用住宅用土地における土地取得後特例適用住宅を建設するまでの経過年数の緩和(延長)</p> <p>土地取得後3年以内</p> <p>○宅地評価土地の課税標準の特例の延長(3年間)</p> <p>[税率]</p> <p>○平成18年4月1日から平成21年3月31日までの住宅又は土地の取得について3%の税率を適用する。</p> <p>○住宅以外の家屋の税率について、平成18年4月1日から平成20年3月31日までに取得した場合は、3.5%の税率を適用する。</p>	
道府県たばこ税		<p>○6月30日まで</p> <p>1,000本につき969円(ただし、旧3級品の紙巻たばこ1,000本につき461円)</p> <p>○7月1日以降</p> <p>1,000本につき1,074円(ただし、旧3級品の紙巻たばこ1,000本につき511円)</p>	

H19	H20
○所得割 一律 4 % ○定率減税の廃止 ○配当割及び株式等譲渡所得割 軽減税率の適用期限を平成20年12月31日まで延長	○配当割及び株式等譲渡所得割 平成21年1月1日から平成23年12月31日まで軽減税率を適用 ※一定の金額以下(配当割100万円、譲渡割500万円)に係る特例措置は廃止 (注) 21年度税制改正による措置
利子割額について税割額からの控除ができず 還付を受ける場合に均等割額への充当ができる。(平成19年4月1日開始事業年度より)	
「助産師業」を課税対象から除外	
	特別法人 ・年400万円以下 2.7% ・年400万円超及び清算所得 3.6% 普通法人 ・年400万円以下 2.7% ・年400万円超800万円以下 4.0% ・年800万円超及び清算所得 5.3% 収入金額課税法人 収入金額の0.7% 外形標準課税法人 所得割 ・年400万円以下 1.5% ・年400万円超800万円以下 2.2% ・年800万円超及び清算所得 2.9% 付加価値割、資本割は変更なし ※ H20.10.1以後に開始する事業年度から適用
	(地方法人特別税の導入) 課税標準と税率 ※ H20.10.1以後に開始する事業年度から適用 課税標準：基準法人所得割額 税率：148% (2) 外形標準課税法人以外の法人 課税標準：基準法人所得割額 税率：81% (3) 収入金額課税法人 課税標準：基準法人収入割額 税率は81%
	[控除等] 新築特例適用住宅用土地における土地取得後特例適用住宅を建設するまでの経過年数の緩和(延長) 土地取得後3年以内 [税率] 住宅以外の家屋の税率 4%

(県民税、事業税、地方消費税、不動産取得税、道府県たばこ税)

年度		H21	H22
県民税	個人	○配当割及び株式等譲渡所得割 配当割と株式等譲渡所得割との源泉徴収 口座内での損益通算が可能となる	
	法人		
	利子割		
事業税	個人	控除等	
		税率	
	法人	その他	
		税率	
法人	その他	清算所得に対する課税は、平成22年9月30日 までに解散した法人に適用	
地方消費税			
不動産取得税		<p>[控除等]</p> <p>○宅地評価土地の課税標準の特例の延長 (3年間)</p> <p>○長期優良住宅の取得 1,300万円</p> <p>[税率]</p> <p>○住宅又は土地の取得について、税率を3 %(本則4%)とする特例措置の適用期間 を3年間延長</p>	<p>[控除等]</p> <p>○新築特例適用住宅用土地における土地取得 後特例適用住宅を建設するまでの経過年数 の緩和(延長) 土地取得後3年以内</p>
道府県たばこ税			<p>○9月30日まで 1,000本につき1,074円(ただし、旧3級品 の紙巻たばこ1,000本につき511円)</p> <p>○10月1日以降 1,000本につき1,504円(ただし、旧3級品 の紙巻たばこ1,000本につき716円)</p>

H23	H24	H25
<p>○配当割及び株式等譲渡所得割 平成21年1月1日から平成25年12月31日までは、3%の軽減税率が適用延長</p>		<p>○配当割及び株式等譲渡所得割 軽減税率の適用を延長せず、平成26年1月1日より本則税率5%</p>
	<p>[控除等] ○宅地評価土地の課税標準の特例の延長（3年間） ※平成27年3月31日までの取得 ○新築特例適用住宅用土地における土地取得後特例適用住宅を建設するまでの経過年数の緩和（延長） 土地取得後3年以内 ※平成26年3月31日までの取得 ○認定長期優良住宅に係る課税標準の特例措置の延長 ※平成26年3月31日までの取得</p>	
		<p>○4月1日以降 一般の紙巻たばこ 1,000本につき860円 旧3級品の紙巻たばこ 1,000本につき411円</p>

(県民税、事業税、地方消費税、不動産取得税、道府県たばこ税)

年度		H26	H27
民 税	個人	<ul style="list-style-type: none"> ○均等割 東日本大震災復興臨時特例 500円 ※H26～H35までの10年間 ○配当割 NISA(少額投資非課税制度)の導入 ※配当割・・・非課税 株式等譲渡所得割・・・課税対象外 	<ul style="list-style-type: none"> ○配当割及び株式等譲渡所得割 <ul style="list-style-type: none"> ・特定公社債等が課税対象となり(従前は利子割)、上場株式等の損益通算の範囲に特定公社債等が加わる ・NISAの拡充(シェアNISA創設等) ○特例控除額の拡充 (平成27年中に支出する寄附金(平成28年度分の個人県民税)から適用) <ul style="list-style-type: none"> ・個人県民税のふるさと納税に係る特例控除額の上限を所得割額の1割から2割に拡充 ○申告手続の簡素化(「ふるさと納税ワンストップ特例」の創設) <ul style="list-style-type: none"> ・確定申告が不要な給与所得者等がふるさと納税を行う場合に、確定申告をせずにワンストップで寄附金税額控除を受けられる特例を創設
	法人	法人税割 4.0% ※H26.10.1以後開始する事業年度から適用	
	利子割		
事 業 税	個人 控除等 税率 その他		
	法人 税率	特別法人・年400万円以下 3.4% ・年400万円超 4.6% 普通法人・年400万円以下 3.4% ・年400万円超800万円以下 5.1% ・年800万円超 6.7% 収入金額課税法人 収入金額の0.9% 外形標準課税法人 所得割・年400万円以下 2.2% ・年400万円超800万円以下 3.2% ・年800万円超 4.3% 付加価値割、資本割は変更なし ※H26.10.1以後開始する事業年度から適用	特別法人：変更なし 普通法人：変更なし 収入金額課税法人：変更なし 外形標準課税法人 所得割・年400万円以下 1.6% ・年400万円超800万円以下 2.3% ・年800万円超 3.1% 付加価値割 0.72% 資本割 0.3% ※H27.4.1以後に開始する事業年度から適用
	個人 その他	(地方法人特別税) 課税標準と税率 (1)外形標準課税法人 課税標準：基準法人所得割額 税率：67.4% (2)外形標準課税法人以外の法人 課税標準：基準法人所得割額 税率：43.2% (3)収入金額課税法人 課税標準：基準法人収入割額 税率：43.2% ※H26.10.1以後開始する事業年度から適用	(地方法人特別税) 課税標準と税率 (1)外形標準課税法人 課税標準：基準法人所得割額 税率：93.5% (2)外形標準課税法人以外の法人 変更なし (3)収入金額課税法人 変更なし ※H27.4.1以後開始する事業年度から適用
地方消費税	[税率] 譲渡割・貨物割 17/63		
不動産取得税	[控除等] ○耐震基準不適合既存住宅の耐震化による減額	[控除等] ○宅建業者の既存住宅の買取再販に係る減額 ○家庭的保育事業等に係る特例	
道府県たばこ税			

税目		年度	H28	H29	H30
県民税	個人			給与所得控除の上限引下げ 給与収入1,200万円超 →上限額230万円	給与所得控除の上限引下げ 給与収入1,000万円超 →上限額220万円
	法人				
	利子割				
事業税	個人	控除等			
		税率			
		その他			
法人	税率	特別法人：変更なし 普通法人：変更なし 収入金額課税法人：変更なし 外形標準課税法人 所得割 ・年400万円以下 0.3% ・年400万円超800万円以下 0.5% ・年800万円超 0.7% 付加価値割 1.2% 資本割 0.5% ※H28.4.1以後に開始する事業年度から適用			
	その他	(地方法人特別税) 課税標準と税率 (1)外形標準課税法人 課税標準：基準法人所得割額 税率：414.2% (2)外形標準課税法人以外の法人 変更なし (3)収入金額課税法人 変更なし ※H28.4.1以後に開始する事業年度から適用			
地方消費税					
不動産取得税		○4月1日以降 中小企業者が取得する健康サポート薬局 取得額の6分の1を控除 (H28.4.1～H30.3.31)			○税率の特例措置の適用期限の延長(4%→3%) ○宅地批准土地の課税標準の特例措置の延長
道府県たばこ税		○4月1日以降 一般の紙巻たばこ 1,000本につき860円 旧3級品の紙巻たばこ 1,000本につき481円	○4月1日以降 一般の紙巻たばこ 1,000本につき860円 旧3級品の紙巻たばこ 1,000本につき551円	○4月1日以降 一般の紙巻たばこ 1,000本につき860円 旧3級品の紙巻たばこ 1,000本につき656円 ○10月1日以降 一般の紙巻たばこ 1,000本につき930円 旧3級品の紙巻たばこ 1,000本につき656円	

(県民税、事業税、地方消費税、不動産取得税、道府県たばこ税)

年度		H31 (R元)
税目		
県民税	個人	○配偶者控除・配偶者特別控除の見直し 合計所得金額900万円超950万円以下……控除額の2/3 合計所得金額950万円超1,000万円以下……控除額の1/3 合計所得金額1,000万円超……適用なし
	法人	法人税割 1.8% ※R1. 10. 1以後開始する事業年度から適用
	利子割	
事業税	個人	控除等 税率 その他
	法人	特別法人： 年400万円以下 3.5% 年400万円超 4.9% 普通法人： 年400万円以下 3.5% 年400万超800万以下 5.3% 年800万円超 7.0% 税率 収入金額課税法人 1.0% 外形標準課税法人 所得割 年400万円以下 0.4% 年400万超800万以下 0.7% 年800万円超 1.0% 付加価値割、資本割 変更なし ※R1. 10. 1以後に開始する事業年度から適用
	個人	(地方法人特別税) 廃止 (特別法人事業税) 創設 課税標準と税率 (1)外形標準課税法人 課税標準：基準法人所得割額 税率：260.0% (2)外形標準課税法人以外の特別法人 税率：34.5% (3)外形標準課税法人以外の普通法人 税率：37.0% (4)収入金額課税法人 課税標準：基準法人収入割額 税率：30.0% ※R1. 10. 1以後開始する事業年度から適用
	地方消費税	○10月1日以降 〔税率〕譲渡割・貨物割 22/78
	不動産取得税	
	道府県たばこ税	○10月1日以降 旧3級品の紙巻たばこに係る特例税率を廃止し、 一般の紙巻たばこと同じ税率を適用 1,000本につき930円

年度		R2	R3
県民税	個人	○未婚のひとり親に寡婦（夫）控除を適用 婚姻歴の有無や性別にかかわらず、生計を一にする子（前年の総所得金額等が48万円以下）を有する単身者について、「ひとり親控除」（控除額30万円）を適用	
	法人		
	利子割		
事業税	個人	控除等	
		税率	
		その他	
法人	税率	特別法人・普通法人:変更なし 収入金額課税法人 電気供給業（法第72条の2第2号に掲げる法人）、ガス供給業、保険業及び貿易保険業を行う 法人 1.0% 収入金額等課税法人 (1)法第72条の2第3号イ法人（資本金1億円超の発電・小売電気事業等を営む法人） ①収入割 0.75% ②付加価値割 0.37% ③資本割 0.15% (2)法第72条の2第3号ロ法人（資本金1億円以下の発電・小売電気事業等を営む法人） ①収入割 0.75 ②所得割 1.85 外形標準課税法人:変更なし ※R2.4.1以後に開始する事業年度から適用	
	その他	（特別法人事業税） 課税標準と税率 (1)～(4)：変更なし (5)収入金額等課税法人 課税標準：基準法人収入割額 税率：40.0% ※R2.4.1以後に開始する事業年度から適用	
地方消費税			
不動産取得税		[控除等] ○新築特例適用住宅用土地における土地取得後特例適用住宅を建設するまでの経過年数緩和措置の延長（R4.3.31まで） ○認定長期優良住宅に係る課税標準の特例措置の延長（R4.3.31まで）	[控除等] ○特例税率の延長（令和6年3月31日まで） ・住宅及び土地に係る税率の特例措置（4%→3%）を3年延長 ・宅地評価土地に係る課税標準の特例措置（2分の1）を3年延長 ○買取再販業者が取得する中古住宅に係る減額措置を2年延長（令和5年3月31日まで） ・買取再販業者が既存住宅を取得し、2年以内に一定のリフォームを行った上で個人に販売した場合の税額を減額する特例措置
道府県たばこ税		○10月1日以降 税率は1,000本につき1,000円	○10月1日以降 税率は1,000本につき1,070円

(県民税、事業税、地方消費税、不動産取得税、道府県たばこ税)

年度		R4	R5
税目	個人		○均等割 東日本大震災復興臨時特例500円を廃止 ※H26～R5までの時限的措置
	法人		
	利子割		
事業税	個人		
	控除等		
	税率		
	その他		
法人	税率	特別法人：変更なし 普通法人：変更なし 収入金額課税法人： 電気供給業（法第72条の2第2号に掲げる法人）、ガス供給業、保険業及び貿易保険業を行う法人：変更なし 収入金額等課税法人： (1)法第72条の2第1項第3号イ法人（資本金1億円超の発電・小売電気事業等を営む法人） ①収入割 0.75% ②付加価値割 0.37% ③資本割 0.15% (2)法第72条の2第1項第3号ロ法人（資本金1億円以下の発電・小売電気事業等を営む法人） ①収入割 0.75% ②所得割 1.85% (3)法第72条の2第1項第4号法人（特定ガス供給業を営む法人） ①収入割 0.48% ②付加価値割 0.77% ③資本割 0.32% 外形標準課税法人： ①所得割 1.0% ②付加価値割 1.2% ③資本割 0.5% ※R4.4.1以後に開始する事業年度から適用	
	その他	（特別法人事業税） 課税標準と税率 (1)～(5)：変更なし (6)収入金額等課税法人（法第72条の2第1項第4号法人（特定ガス供給業） 課税標準：基準法人収入割額 税率：62.5% ※R2.4.1以後に開始する事業年度から適用	
地方消費税			インボイス制度の開始（R5.10.1から）
不動産取得税		[控除等] ○新築特例適用住宅用土地における土地取得後特例適用住宅を建設するまでの経過年数緩和措置の延長（R6.3.31まで） ○認定長期優良住宅に係る課税標準の特例措置の延長（R6.3.31まで）	[控除等] ○買取再販業者が取得する中古住宅に係る減額措置を2年延長（令和7年3月31日まで） ・買取再販業者が既存住宅を取得し、2年以内に一定のリフォームを行った上で個人に販売した場合の税額を減額する特例措置
道府県たばこ税			

(娯楽施設利用税、料理飲食等消費税、自動車税、軽油引取税、その他)

年度 税目	S25	S26	S27	S28
娯楽施設利用税 (地方税としての入場税を含む)	(入場税) 第1種の場所 100% 映画館、劇場、競馬場等 第2種の場所 40% 展覧会、遊園地等 第3種の場所 100% ゴルフ場、ばちんこ場、 まあじゃん場等		(入場税) 税率を従前の1/2に引下	
料理飲食等 消費税 (遊興飲食税)	芸者等の花代 100% カフェー・バー等 40% 上記以外の飲食 20% 宿泊 20%		カフェー・バー等 20% 上記以外の飲食 10% 宿泊 10% 〔免税点〕 大衆食堂等 大人1回100円以下 1品の価格50円以下	
自動車税	普通自動車 自家用 15,000円 営業用 10,000円 トラック及びバス 10,000円 小型自動車 四輪車 自家用 4,500円 その他 3,000円 三輪車 2,000円 二輪車 1,000円 軽自動車 500円			
軽油引取税				
その他	○付加価値税の創設 (S27.1.1から実施) ○漁業権税 貸借料の10%		○付加価値税の実施延長 (S28.1.1に延長) ○漁業権税の廃止 ○狩猟者税の税率改正	○付加価値税の実施延長 (S29.1.1に延長) ○狩猟者税の税率改正

S29	S30	S31
<p>○入場税（第1、2種）の国税への委譲に伴い第3種の施設利用に娯楽施設利用税として課税</p> <p>(1) 料金課税の税率</p> <p> 舞踏場、ゴルフ場 50%</p> <p> その他 30%</p> <p> 学生生徒等の運動競技の施設利用 10%</p> <p>(2) 外形課税（月額）の税率</p> <p> ぱちんこ場 1台 150円</p> <p> まあじゃん場 1台 500円</p> <p> たまつき場 1台 1,000円</p>		
<p>〔免税点〕</p> <p>大衆飲食店 1人1回 120円</p> <p>甘味喫茶店 1人1回 100円</p> <p>大衆旅館 1人1回 700円</p>	<p>芸者の花代 30%</p> <p>花代を伴う遊興飲食 15%</p> <p>カフェー・バー等 15%</p> <p>上記以外の飲食</p> <p> 1人1回 500円以下 5%</p> <p> 1人1回 500円超 10%</p> <p>宿泊 1人 1,000円以下 5%</p> <p> 1人 1,000円超 10%</p> <p>〔免税点〕</p> <p>1人1回200円以下</p> <p>食券食堂の1品の価格100円以下</p> <p>〔基礎控除〕</p> <p>1人1泊500円</p> <p>公給領収証制度の採用</p>	
<p>普通自動車 バス</p> <p> 自家用 観光用</p> <p> 120吋以下 36,000円 揮発油 30,000円</p> <p> 120吋超 60,000円 その他 45,000円</p> <p> 営業用 その他</p> <p> 120吋以下 15,000円 揮発油 14,000円</p> <p> 120吋超 30,000円 その他 21,000円</p> <p>トラック 小型乗用車</p> <p> 自家用 四輪車</p> <p> 揮発油 15,000円 自家用 16,000円</p> <p> その他 23,000円 営業用 8,000円</p> <p> 営業用 三輪車</p> <p> 揮発油 14,000円 自家用 4,300円</p> <p> その他 21,000円 営業用 3,300円</p> <p> 二輪車 2,500円</p> <p> 軽自動車 1,500円</p>		<p>トラック及びバスについて「揮発油を燃料とする自動車」以外の税率を「揮発油を燃料とする自動車」の標準税率まで引下</p>
		<p>(創設)</p> <p>〔税率〕 1キロリットル 6,000円</p>
<p>○付加価値税の廃止（実施していない）</p>	<p>○大規模償却資産に対する固定資産税の創設</p>	

(娯楽施設利用税、料理飲食等消費税、自動車税、軽油引取税、その他)

年度 税目	S32	S33	S34	S35	S36
娯楽施設利用税	ゴルフ場に対し定額課税 を採用 1人1日 200円				(1) 料金課税 ゴルフ場 30% その他 15% (2) ゴルフ場の定額課税の税率 1人1日 400円
料理飲食等 消費税 (遊興飲食税)	芸者の花代・カフェー・ バー等 15% 宿泊及び上記以外の飲食 10% 〔免税点〕 飲食店 1人1回 300円以下 食券食堂 1品の価格150円以下 宿泊 1人1泊 800円以下 〔基礎控除〕 1人1泊 500円				○名称変更：料理飲食等消費税 〔免税点〕 飲食店 1人1回 500円以下 食券食堂 1品の価格250円以下 宿泊 1人1泊1,000円以下
自動車税		二輪小型 自動車及 び軽自動 車の市町 村税(軽 自動車 税)への 変更			普通自動車 自家用 3.048メートル以下 36,000円 3.048メートル超 60,000円 営業用 3.048メートル以下 15,000円 3.048メートル超 30,000円 トラック 15,000円 バス 観光用 30,000円 その他 14,000円 小型自動車 四輪車 自家用 16,000円 営業用 8,000円 三輪車 3,800円
軽油引取税	〔税率〕 1キロリットル 8,000円		〔税率〕 1キロリットル 10,400円		〔税率〕 1キロリットル 12,500円
その他		○狩猟者 税の税率 改正			

S37	S38	S39	S40	S41
料金課税の税率 ゴルフ場 30% その他 10%				(1) ゴルフ場の定額課税の税率1人1日600円 (2) (1)のうちゴルフ場所在市町村に対して1/6交付
〔税率〕 (1) 1人1回の消費金額 3,000円超 15% 3,000円以下 10% (2) 旅館における宿泊の料金(1泊につき2食までの料金を含む)の10% 〔旅館における基礎控除〕 800円				〔免税点〕 旅館 1人1泊1,200円以下 飲食店等 1人1回 600円以下 チケット制食堂 1品の価格300円以下 〔奉仕料控除〕 旅館及び飲食店等における特定の奉仕料(料金の10%以下等)は課税標準から控除することとした。
小型四輪車 乗用車 自家用 1リットル以下 12,000円 1リットル超1.5リットル以下 14,000円 1.5リットル超 16,000円 営業用 1リットル以下 6,000円 1リットル超1.5リットル以下 7,000円 1.5リットル超 8,000円			自家用自動車 普通車 3.048メートル以下 54,000円 3.048メートル超 90,000円 小型四輪車 1リットル以下 18,000円 1リットル超1.5リットル以下 21,000円 1.5リットル超 24,000円 営業用乗用車 普通車 3.048メートル以下 22,500円 3.048メートル超 45,000円 バス 観光貸切用 45,000円 その他 16,500円 自家用バス 24,700円	
		〔税率〕 1キロリットル 15,000円		
	狩猟免許税と入猟税(目的税)の創設 ※狩猟者税の廃止			(鉱区税) 石油又は天然ガスの鉱区に対する税率を現行(試掘90円 採掘180円)の2/3に引下

(娯楽施設利用税、料理飲食等消費税、自動車税、軽油引取税、自動車取得税、その他)

年度 税目	S42	S43	S44	S45
娯楽施設利用税				
料理飲食等 消費税 (遊興飲食税)			<p>[免税点]</p> <p>旅館 1人1泊 1,600円以下 飲食店等 1人1回 800円以下 チケット制食堂1品 400円以下</p> <p>[税率]</p> <p>(1) 消費金額の10% (2) 旅館における宿泊の料金(1泊につき2食までの料金を含む。)の10%</p>	
自動車税		自家用乗用車 小型四輪車 ローターエンジンを搭載するもの 21,000円	自家用乗用車 小型四輪車 単室容積が0.655リットルでロータリー2個を有するロータリーエンジンを搭載するもの 24,000円 単室容積が0.491リットルでロータリー2個を有するロータリーエンジンを搭載するもの 21,000円 電気自動車 18,000円 営業用乗用車 小型四輪車 単室容積が0.655リットルでロータリー2個を有するロータリーエンジンを搭載するもの 8,000円 単室容積が0.491リットルでロータリー2個を有するロータリーエンジンを搭載するもの 7,000円 電気自動車 6,000円	次の自動車に係る税率が新たに追加される。 自家用乗用車 単室容積が0.573リットルでロータリー2個を有するロータリーエンジンを搭載するもの 24,000円 営業用乗用車 小型四輪車 単室容積が0.573リットルでロータリー2個を有するロータリーエンジンを搭載するもの 8,000円
軽油引取税				
自動車取得税		○自動車取得税(目的税)の創設 ※法定外普通税としての自動車取得税の廃止 [税率] 3% [免税点] 10万円	[免税点] 15万円	
その他				

S46	S47	S48	S49
ゴルフ場所在市町村に対して 1 / 3 交付		(1) ゴルフ場の定額課税の税率 1 人 1 日 800 円 (2) ゴルフ場所在市町村に対して 1 / 2 交付	
〔免税点〕 旅館 1 人 1 泊 1,800 円以下 飲食店等 1 人 1 回 900 円以下 チケット制食堂 1 品 450 円以下 〔旅館における基礎控除〕 1,000 円		〔免税点〕 旅館 1 人 1 泊 2,400 円以下 飲食店等 1 人 1 回 1,200 円以下 チケット制食堂 1 品 600 円以下	〔旅館における基礎控除〕 1,500 円
	バス 1 一般乗合用のもの 乗車定員が 30 人以下のもの 11,500 円 乗車定員が 30 人を超え 40 人以下のもの 14,000 円 乗車定員が 40 人を超え 50 人以下のもの 16,500 円 乗車定員が 50 人を超え 60 人以下のもの 19,000 円 乗車定員が 60 人を超え 70 人以下のもの 21,500 円 乗車定員が 70 人を超え 80 人以下のもの 24,500 円 乗車定員が 80 人を超えるもの 27,500 円 2 その他 乗車定員が 30 人以下のもの 20,000 円 乗車定員が 30 人を超え 40 人以下のもの 25,000 円 乗車定員が 40 人を超え 50 人以下のもの 30,000 円 乗車定員が 50 人を超え 60 人以下のもの 35,000 円 乗車定員が 60 人を超え 70 人以下のもの 40,000 円 乗車定員が 70 人を超え 80 人以下のもの 45,000 円 乗車定員が 80 人を超えるもの 50,000 円	貸客兼用自動車 ロータリーエンジン単室容積 0.5 73 リットルでロータリーエンジンを搭載するもの 10,000 円	
			〔免税点〕 30 万円 〔税率〕 自家用自動車 軽自動車以外のもの 5 %
○ 狩猟免許税の税率改正			

(娯楽施設利用税、料理飲食等消費税、自動車税、軽油引取税、自動車取得税、その他)

年度 税目	S50	S51	S52	S53
娯楽施設利用税			(1) ゴルフ場の定額課税の税率 1人1日 1,000円 (2) 外形課税のぱちんこ場、まあじゃん場、たまつき場の標準税率 ぱちんこ場1台につき月額 250円 まあじゃん場1卓につき月額 750円 たまつき場1台につき月額 1,200円	
料理飲食等 消費税	[免税点] 旅館 1人1泊3,400円 飲食店等 1人1回1,700円 チケット制食堂 1品 850円		[免税点] 旅館 1人1泊 4,000円 飲食店等 1人1回 2,000円 チケット制食堂 1品 1,000円	[旅館における基礎控除] 2,000円
自動車税		○営業用自動車は約15% 自家用自動車は約30% に税率引上 ○トラック、バス、 特種用途車、三輪車 について新たに営業用 の区分設定		
軽油引取税		[税率] 1キロリットル 19,500円		
自動車取得税				
その他			○鉾区税の税率引上 ○狩猟免許税の税率引上 ○入猟税の税率引上	

S54				S55	S56	S57	S58
							(1) ゴルフ場の定額課税の税率1人1日1,100円 (2) 外形課税のぱちんこ場、まあじゃん場、たまつき場の標準税率 ぱちんこ場 1台につき月額280円 まあじゃん場 1卓につき月額830円 たまつき場 1台につき月額1,300円
						[免税点] 旅館 1人1泊 5,000円 飲食店等 1人1回 2,500円	[旅館における基礎控除] 2,500円
乗用車	普通自動車	営業用	総排気量3ℓ以下	24,000円			
			" 3ℓ～6ℓ	26,000円			
			" 6ℓ超	52,000円			
		自家用	総排気量3ℓ以下	71,000円			
			" 3ℓ～6ℓ	77,000円			
			" 6ℓ超	129,000円			
	四輪以上の小型自動車	営業用	総排気量1ℓ以下	7,000円			
			" 1ℓ～1.5ℓ	8,000円			
			" 1.5ℓ超	9,000円			
		自家用	総排気量1ℓ以下	25,500円			
" 1ℓ～1.5ℓ	30,000円						
		" 1.5ℓ超	34,500円				
トラック	営業用		17,500円				
	自家用		22,000円				
バス	営業用	一般乗合用	14,000円				
		一般乗合用以外	36,000円				
	自家用		42,500円				
三輪の小型自動車	営業用		4,400円				
	自家用		5,500円				
税率 1キロリットル 24,300円							
狩猟免許税を狩猟者登録税に改めた。				狩猟者登録税の軽減税率適用要件が改正された。			鉾区税の税率の引上げ 狩猟者登録税の税率の引上げ 入猟税の税率の引上げ

(娯楽施設利用税、料理飲食等消費税、自動車税、軽油引取税、自動車取得税、その他)

年度 税目	S59				S60	S61	S62	S63	
娯楽施設利用税	舞踏場の利用料金課税率 10%								
料理飲食等 消費税									
自動車税	乗用車	普通自動車	営業用	総排気量3ℓ以下	25,000円				
				〃 3ℓ～6ℓ	27,500円				
				〃 6ℓ超	54,500円				
			自家用	総排気量3ℓ以下	81,500円				
				〃 3ℓ～6ℓ	88,500円				
				〃 6ℓ超	148,500円				
		四輪以上の小型自動車	営業用	総排気量1ℓ以下	7,500円				
				〃 1ℓ～1.5ℓ	8,500円				
				〃 1.5ℓ超	9,500円				
			自家用	総排気量1ℓ以下	29,500円				
				〃 1ℓ～1.5ℓ	34,500円				
				〃 1.5ℓ超	39,500円				
	トラック	営業用		18,500円					
			自家用	25,500円					
バス	営業用	一般乗合用	14,500円						
		一般乗合用以外	38,500円						
三輪の小型自動車	営業用		4,500円						
		自家用	6,000円						
軽油引取税									
自動車取得税									
その他									

(ゴルフ場利用税、特別地方消費税、自動車税、軽油引取税、自動車取得税、その他)

H元	H2																																																
ゴルフ場利用税に改称 ゴルフ場のみ課税対象 標準税率 1人1日 800円 ゴルフ場所在市町村に対して7/10交付																																																	
特別地方消費税に改称 [免税点] 税率 3% <table data-bbox="491 689 906 797"> <tr> <td>1人1泊2食</td> <td>10,000円</td> </tr> <tr> <td>宿泊以外の利用行為</td> <td>5,000円</td> </tr> <tr> <td>飲食店等の飲食 1人1回</td> <td>5,000円</td> </tr> </table>	1人1泊2食	10,000円	宿泊以外の利用行為	5,000円	飲食店等の飲食 1人1回	5,000円																																											
1人1泊2食	10,000円																																																
宿泊以外の利用行為	5,000円																																																
飲食店等の飲食 1人1回	5,000円																																																
<table data-bbox="209 797 845 1249"> <thead> <tr> <th>乗用車に係る税率</th> <th></th> <th>営業用</th> <th>自家用</th> </tr> </thead> <tbody> <tr> <td>総排気量</td> <td>1ℓ以下</td> <td>7,500円</td> <td>29,500円</td> </tr> <tr> <td>"</td> <td>1ℓ超～1.5ℓ以下</td> <td>8,500円</td> <td>34,500円</td> </tr> <tr> <td>"</td> <td>1.5ℓ超～2ℓ以下</td> <td>9,500円</td> <td>39,500円</td> </tr> <tr> <td>"</td> <td>2ℓ超～2.5ℓ以下</td> <td>13,800円</td> <td>45,000円</td> </tr> <tr> <td>"</td> <td>2.5ℓ超～3ℓ以下</td> <td>15,700円</td> <td>51,000円</td> </tr> <tr> <td>"</td> <td>3ℓ超～3.5ℓ以下</td> <td>17,900円</td> <td>58,000円</td> </tr> <tr> <td>"</td> <td>3.5ℓ超～4ℓ以下</td> <td>20,500円</td> <td>66,500円</td> </tr> <tr> <td>"</td> <td>4ℓ超～4.5ℓ以下</td> <td>23,600円</td> <td>76,500円</td> </tr> <tr> <td>"</td> <td>4.5ℓ超～6ℓ以下</td> <td>27,200円</td> <td>88,000円</td> </tr> <tr> <td>"</td> <td>6ℓ超</td> <td>40,700円</td> <td>111,000円</td> </tr> <tr> <td>電気自動車</td> <td></td> <td>7,500円</td> <td>29,500円</td> </tr> </tbody> </table>	乗用車に係る税率		営業用	自家用	総排気量	1ℓ以下	7,500円	29,500円	"	1ℓ超～1.5ℓ以下	8,500円	34,500円	"	1.5ℓ超～2ℓ以下	9,500円	39,500円	"	2ℓ超～2.5ℓ以下	13,800円	45,000円	"	2.5ℓ超～3ℓ以下	15,700円	51,000円	"	3ℓ超～3.5ℓ以下	17,900円	58,000円	"	3.5ℓ超～4ℓ以下	20,500円	66,500円	"	4ℓ超～4.5ℓ以下	23,600円	76,500円	"	4.5ℓ超～6ℓ以下	27,200円	88,000円	"	6ℓ超	40,700円	111,000円	電気自動車		7,500円	29,500円	
乗用車に係る税率		営業用	自家用																																														
総排気量	1ℓ以下	7,500円	29,500円																																														
"	1ℓ超～1.5ℓ以下	8,500円	34,500円																																														
"	1.5ℓ超～2ℓ以下	9,500円	39,500円																																														
"	2ℓ超～2.5ℓ以下	13,800円	45,000円																																														
"	2.5ℓ超～3ℓ以下	15,700円	51,000円																																														
"	3ℓ超～3.5ℓ以下	17,900円	58,000円																																														
"	3.5ℓ超～4ℓ以下	20,500円	66,500円																																														
"	4ℓ超～4.5ℓ以下	23,600円	76,500円																																														
"	4.5ℓ超～6ℓ以下	27,200円	88,000円																																														
"	6ℓ超	40,700円	111,000円																																														
電気自動車		7,500円	29,500円																																														
課税団体の変更 軽油の引取りを行う者の所在する都道府県 課税対象の追加 特約業者から元売業者への引取り	仮特約業者制度の創設																																																
	[免税点] 50万円																																																

(ゴルフ場利用税、特別地方消費税、自動車税、軽油引取税、自動車取得税、その他)

年度 税目	H3	H4	H5	H6	H7	H8	H9
ゴルフ場利用税							
特別地方消費税	〔免税点〕 1人1泊2食 15,000円 宿泊以外の利用行為 7,500円 飲食店等の飲食 1人1回 7,500円 チケット制食堂に係る免税点の特例措置廃止 市町村交付金制度の創設 収入額の5分の1を納税地の市町村に交付						収入額の2分の1を納税地の市町村に交付
自動車税							
軽油引取税			〔税率〕 1キロリットル 32,100円 平成5年12月 1日から適用				
自動車取得税							
その他							

(ゴルフ場利用税、特別地方消費税、自動車税、軽油引取税、自動車取得税、その他)

H10	H11	H12																																	
		特別地方消費税は廃止された。																																	
	<p>特種用途車（キャンピング車・放送宣伝車・事務室車）の税率</p> <table border="1" data-bbox="328 864 1046 1249"> <thead> <tr> <th>区 分</th> <th>営業用</th> <th>自家用</th> </tr> </thead> <tbody> <tr> <td>総排気量が1ℓ以下</td> <td>6,000</td> <td>23,600</td> </tr> <tr> <td>〃 1ℓを超え1.5ℓ以下</td> <td>6,800</td> <td>27,600</td> </tr> <tr> <td>〃 1.5ℓを超え2ℓ以下</td> <td>7,600</td> <td>31,600</td> </tr> <tr> <td>〃 2ℓを超え2.5ℓ以下</td> <td>11,000</td> <td>36,000</td> </tr> <tr> <td>〃 2.5ℓを超え3ℓ以下</td> <td>12,500</td> <td>40,800</td> </tr> <tr> <td>〃 3ℓを超え3.5ℓ以下</td> <td>14,300</td> <td>46,400</td> </tr> <tr> <td>〃 3.5ℓを超え4ℓ以下</td> <td>16,400</td> <td>53,200</td> </tr> <tr> <td>〃 4ℓを超え4.5ℓ以下</td> <td>18,800</td> <td>61,200</td> </tr> <tr> <td>〃 4.5ℓを超え6ℓ以下</td> <td>21,700</td> <td>70,400</td> </tr> <tr> <td>〃 6ℓ超</td> <td>32,500</td> <td>88,800</td> </tr> </tbody> </table>	区 分	営業用	自家用	総排気量が1ℓ以下	6,000	23,600	〃 1ℓを超え1.5ℓ以下	6,800	27,600	〃 1.5ℓを超え2ℓ以下	7,600	31,600	〃 2ℓを超え2.5ℓ以下	11,000	36,000	〃 2.5ℓを超え3ℓ以下	12,500	40,800	〃 3ℓを超え3.5ℓ以下	14,300	46,400	〃 3.5ℓを超え4ℓ以下	16,400	53,200	〃 4ℓを超え4.5ℓ以下	18,800	61,200	〃 4.5ℓを超え6ℓ以下	21,700	70,400	〃 6ℓ超	32,500	88,800	
区 分	営業用	自家用																																	
総排気量が1ℓ以下	6,000	23,600																																	
〃 1ℓを超え1.5ℓ以下	6,800	27,600																																	
〃 1.5ℓを超え2ℓ以下	7,600	31,600																																	
〃 2ℓを超え2.5ℓ以下	11,000	36,000																																	
〃 2.5ℓを超え3ℓ以下	12,500	40,800																																	
〃 3ℓを超え3.5ℓ以下	14,300	46,400																																	
〃 3.5ℓを超え4ℓ以下	16,400	53,200																																	
〃 4ℓを超え4.5ℓ以下	18,800	61,200																																	
〃 4.5ℓを超え6ℓ以下	21,700	70,400																																	
〃 6ℓ超	32,500	88,800																																	

(ゴルフ場利用税、自動車税、軽油引取税、自動車取得税、その他)

年度 税目	H13	H14
ゴルフ場利用税		
自動車税	<p>○自動車税のグリーン化 平成14年度分の自動車税から環境配慮型の特例措置を講じる</p> <ul style="list-style-type: none"> ・環境負荷の小さい自動車 平成13年度と14年度に新車新規登録された低公害車及び低燃費車でかつ低排出ガス認定車は、排出ガス性能に応じ、登録された翌年度と翌々年度の2年間に限り、自動車税を現行税率の概ね50～13%軽減することとした。 ・環境負荷の大きい自動車 平成13年度と14年度に、新車新規登録後一定の年限（ガソリン車は13年、ディーゼル車は11年）が経過することとなる自動車は、その年の翌年度から、自動車税を現行税率の概ね10%を加算することとした。 <p>○自動車二税申告書の省令様式化</p>	
軽油引取税	<p>元売・特約業者以外の者が行う軽油の輸入に係る課税時期について、譲渡後課税から輸入時（通関時）課税となった。</p>	
自動車取得税	<p>○ハイブリッド車を平成15年3月31日までに取得した場合、現行税率（軽・営業車3%、自家用車5%）から次の税率が軽減されることとなった</p> <p>バス、トラック等：2.7%</p> <p>上記以外の自動車：2.2%</p> <p>○平成14年自動車排出ガス規制に適合する自動車を取得した場合、取得時期に応じて、税率が1.0%若しくは0.1%軽減されることとなった。</p> <p>○低燃費車に係る課税標準の特例措置が14年3月31日まで延長された。</p>	<p>○低燃費車に係る課税標準の特例措置が15年3月31日まで延長された。</p> <p>○平成15年自動車排出ガス規制に適合する自動車を取得した場合、取得時期に応じて、税率が1.0%若しくは0.1%軽減されることとなった。</p>
その他		

H15	H16
<p>非課税制度の創設 (非課税対象)</p> <ol style="list-style-type: none"> 1 18歳未満の者の利用 2 70歳以上の者の利用 3 国民体育大会・同予選会の競技として行う場合の利用 4 学生・生徒及び引率する教員が教育活動として行う場合の利用 	
<p>○グリーン化の見直し</p> <ul style="list-style-type: none"> ・環境負荷の小さい自動車 平成15年度に新車新規登録された低公害車及び低燃費車でかつ低排出ガス認定車は、平成16年度に限り自動車税を現行税率の概ね50%軽減することとした。 ・環境負荷の大きい自動車 平成16年度までに新車新規登録後一定の年限(ガソリン車は13年、ディーゼル車は11年)が経過することとなる自動車は、その年の翌年度から、自動車税を現行税率の概ね10%を加算することとした。 	<p>○グリーン化の見直し</p> <ul style="list-style-type: none"> ・環境負荷の小さい自動車 平成16年度、17年度に新車新規登録された低公害車及び低燃費車でかつ低排出ガス認定車は、燃費及び排出ガス性能に応じ、それぞれ登録の翌年度に限り自動車税を現行税率の概ね50%～25%軽減することとした。
	<ul style="list-style-type: none"> ○ 罰則の強化 ○ 補完的納税義務の創設 ○ 免税軽油使用者証等の返納命令制度創設 ○ 免税軽油使用者証等を交付しない場合の細目を規定 ○ 元売・特約業者等の指定取消要件等の追加 ○ 製造承認に係る規定の整備 ○ 軽油の納入に係る書類の保存期間延長
<p>○ハイブリッド車等を平成17年3月31日までに取得した場合、現行税率(軽・営業車3%、自家用車5%)から次の税率が軽減されることとなった。</p> <p>バス、トラック等：2.7% 左記以外の自動車：2.2%</p> <p>○超低粒子状物質排出ディーゼル車認定制度により認定を受けた自動車を平成15年4月1日から17年3月31日までの間に取得した場合、税率が1.5%軽減されることとなった。</p> <p>○平成16年自動車排出ガス規制に適合する自動車を取得した場合、取得時期に応じて、税率が1.0%若しくは0.1%軽減されることとなった。</p> <p>○低燃費車でかつ低排出ガス認定車に係る課税標準の特例措置が16年3月31日まで延長された。</p>	<p>○平成17年度自動車排出ガス規制に適合する自動車(ディーゼル車に限る)を平成16年4月1日から平成17年9月30日までに取得した場合に、税率が2.0%又は1.0%軽減されることとなった。</p> <p>○低燃費車に係る課税標準の特例措置について、一定の燃費基準を満たし、かつ最新排出ガス規制値より50%以上燃費がよい自動車を取得した場合に限り、適用期限が2年延長されることとなった。</p> <p>○平成15年排出ガス規制適合車の取得に係る税率の特例措置が廃止された。</p>
	<p>【狩猟税】</p> <p>○狩猟者登録税及び入猟税を廃止し、狩猟税を創設した。</p>

(ゴルフ場利用税、自動車税、軽油引取税、自動車取得税、その他)

年度 税目	H17
ゴルフ場利用税	
自動車税	<p>平成14年度分の自動車税から講じられた、自動車環境対策の観点からの環境配慮型の特例措置（いわゆる「自動車税のグリーン化」）について見直しがなされた。</p> <p>○環境負荷の小さい自動車 平成18年度、19年度に新車新規登録された低公害車及び低燃費車でかつ低排出ガス認定車は、燃費及び排出ガス性能に応じ、それぞれ登録の翌年度に限り自動車税を現行税率の概ね50%～25%軽減することとした。</p> <p>○環境負荷の大きい自動車 平成18年度、19年度までに新車新規登録後一定の年限(ガソリン車は13年、ディーゼル車は11年)が経過した自動車は、その年の翌年度から、自動車税を現行税率の概ね10%を加算することとした。</p>
軽油引取税	<p>○夜間の犯則事件の強制調査が可能となる</p> <p>○軽油の輸入元売の指定要件の厳格化</p> <p>○航空保安施設を設置・管理する者及び航空管制用通信設備を設置・管理する者に対する免税措置の廃止</p> <p>○消防庁及び地方公共団体の消防事務の用に供する電気通信設備の電源用途についての免税措置の創設</p>
自動車取得税	<p>○平成15年又は平成16年自動車排出ガス規制に適合した自動車のうち、粒子状物質の排出量はその許容限度より75%以上少ない一定の自動車の取得に係る税率の特例措置が廃止された。</p> <p>○平成16年自動車排出ガス規制に適合した自動車の取得に係る税率の特例措置が廃止された。</p> <p>○ハイブリッド車等を平成19年3月31日までに取得した場合、現行税率(軽・営業車3%、自家用車5%)から次の税率が軽減されることとなった。 バス、トラック等：2.7% 左記以外の自動車：2.2%</p> <p>○平成17年度自動車排出ガス規制に適合する自動車(ディーゼル車に限る)に係る税率の軽減の適用期限が2年延長されることとなった。</p> <p>○低燃費車に係る課税標準の特例措置について、一定の燃費基準を満たし、かつ最新排出ガス規制値より75%以上燃費がよい自動車を取得した場合に限り、適用期限が2年延長されることとなった。</p>
その他	<p>【産業廃棄物税】</p> <p>循環型社会の形成に向けて、産業廃棄物の排出抑制やリサイクルを促進するため、平成17年4月1日から法定外目的税として導入された。(九州各県が一斉に導入。)</p> <p>納税義務者：県内の焼却施設又は最終処分場に産業廃棄物を搬入する事業者</p> <p>課税標準：搬入される産業廃棄物の重量</p> <p>1 焼却施設への搬入 1トン当たり 800円</p> <p>2 最終処分場への搬入 1トン当たり 1,000円</p>

H18	H19
<p>○不正軽油製造のための資金、土地、設備、車輛、原材料及び薬品の提供に対する罰則の創設</p> <p>○上記に該当する行為を行った元売業者、特約業者、仮特約業者に対する指定取消の規定の創設</p> <p>○石油製品の運搬者に対する質問検査権について明文で規定</p>	
<p>○電気自動車、平成17年自動車排出ガス規制に適合した一定の天然ガス自動車及びハイブリット車のうち一定のバス・トラックを平成21年3月31日までに取得した場合、現行税率(軽・営業車3%、自家用車5%)から2.7%の税率が軽減されることとなった。</p> <p>○ハイブリット車のうち一定の乗用車を平成21年3月31日までに取得した場合、現行税率(軽・営業車3%、自家用車5%)から平成19年度は2%、平成20年度は1.8%の税率が軽減されることとなった。</p>	
	<p>【狩猟税】</p> <p>○鳥獣保護法の一部改正による網・わな猟免許に係る税率改正</p> <ul style="list-style-type: none"> ・網猟免許又はわな猟免許に係る狩猟者の登録を受ける者で、(2)に掲げる者以外のもの 8,200円 ・網猟免許又はわな猟免許に係る狩猟者の登録を受ける者で、当該年度の都道府県民税の所得割額を納付することを要しないものうち、控除対象配偶者又は扶養親族に該当する者(農業、水産業又は林業に従事している者を除く。)以外のもの 5,500円

(ゴルフ場利用税、自動車税、軽油引取税、自動車取得税、その他)

年度 税目	H20
ゴルフ場利用税	
自動車税	<p>○グリーン化の見直し</p> <ul style="list-style-type: none"> ・環境負荷の小さい自動車 自動車税を現行税率の概ね50%～25%軽減する措置が延長された。 ・環境負荷の大きい自動車 自動車税を現行税率の概ね10%加算する措置が延長された。
軽油引取税	<p>〔税率〕</p> <ul style="list-style-type: none"> ○暫定税率の失効により本則税率（15,000円/1キロリットル）が平成20年4月1日から適用された。 ○暫定税率（32,100円/1キロリットル）が平成20年5月1日から適用。
自動車取得税	<p>【自動車取得税】</p> <ul style="list-style-type: none"> ○低燃費車特例 低燃費車（燃費基準達成車）で、かつ低排出ガス認定車を平成20年5月1日から平成22年3月31日までの間に取得したとき、取得価額（自動車取得税の課税標準額）から一定の額が以下のとおり控除されることとなった。 <ul style="list-style-type: none"> ・燃費基準（+25%）達成車 かつ 排出ガス基準75%低減車 → 30万円控除 ・燃費基準（+15%）達成車 かつ 排出ガス基準75%低減車 → 15万円控除 *燃費基準：平成22年度（ガソリン車）、平成17年度（ディーゼル車） *排出ガス基準：平成17年度 ○環境性能に優れたディーゼル車に係る特例 ディーゼル乗用車及び平成27年度重量車燃費基準を満たす車両総重量が3.5トンを超えるディーゼルのバス、トラック等であって、平成21年度自動車排出ガス規制に適合するものについては、平成20年5月1日から平成22年3月31日までの間に取得したとき、以下のとおり税率が軽減されることとなった。 <ul style="list-style-type: none"> ・新長期規制適合のディーゼル車 →（～H21.9.30）1.0%軽減 （H21.10.1～）0.5%軽減 ・燃費基準+新長期規制適合の車両総重量3.5トン超12トン以下のディーゼルのバス、トラック等 → 2.0%軽減 ・燃費基準+新長期規制適合の車両総重量12トン超のディーゼルのバス、トラック等 →（～H21.9.30）2.0%軽減 （H21.10.1～）1.0%軽減 ○自家用自動車の税率 <ul style="list-style-type: none"> ・暫定税率が失効し、平成20年4月1日から本則税率（3%）が適用された。 ・平成20年5月1日から暫定税率（5%）が適用。
その他	

年度	H21																																																			
税目																																																				
ゴルフ場利用税																																																				
自動車税																																																				
軽油引取税	平成21年4月1日より、地方道路特定財源制度が廃止され一般財源化された																																																			
自動車取得税	<p>【自動車取得税】</p> <ul style="list-style-type: none"> 平成21年4月1日より、地方道路特定財源制度が廃止され一般財源化された 一定の排出ガス性能及び燃費性能を備えた自動車について、平成21年4月1日から平成24年3月31日までの間に取得した場合、自動車取得税を以下のとおり軽減 <p>○低公害車特例</p> <table border="1"> <thead> <tr> <th>自動車の種類</th> <th>軽減適用要件</th> <th>右記以外の税率の軽減</th> <th>新車新規登録時</th> </tr> </thead> <tbody> <tr> <td>電気自動車（燃料電池自動車を含む）</td> <td>内燃機関を有するもの以外</td> <td rowspan="3">2.7%軽減</td> <td rowspan="6">非課税</td> </tr> <tr> <td>車両総重量3.5トン以下の天然ガス自動車</td> <td>排出ガス基準75%以上低減車</td> </tr> <tr> <td>車両総重量3.5トン超の天然ガス自動車</td> <td>排出ガス基準認定制度で「重量車★(NOx)」を受けた自動車</td> </tr> <tr> <td rowspan="3">電力併用自動車</td> <td>充電機能付外部から充電する機能を備えた電力併用自動車</td> <td>2.4%軽減</td> </tr> <tr> <td>車両総重量3.5トン以下の自動車</td> <td>1.6%軽減</td> </tr> <tr> <td>車両総重量3.5トン超の自動車</td> <td>排出ガス車認定制度で「重量車★(NOx又はPM)」を受け、かつ、平成27年度重量車燃費基準達成</td> <td>バス・トラックの場合は2.7%軽減</td> </tr> </tbody> </table> <p>○環境性能に優れたディーゼル車に対する特例</p> <table border="1"> <thead> <tr> <th>規制区分</th> <th>車両区分</th> <th>右記以外の税率の軽減</th> <th>新車新規登録時</th> </tr> </thead> <tbody> <tr> <td rowspan="2">平成21年自動車排出ガス規制適合車</td> <td rowspan="2">車両総重量3.5トン以下のディーゼル乗用車</td> <td>【H21.9.30まで】 1.0%軽減</td> <td rowspan="2">非課税</td> </tr> <tr> <td>【H21.10.1以降H22.3.31まで】 0.5%軽減</td> </tr> <tr> <td rowspan="3">平成21年自動車排出ガス規制適合、かつ平成27年重量車燃費基準達成車</td> <td rowspan="2">車両総重量3.5トン超、12トン以下のディーゼル車</td> <td>【H22.3.31まで】 2.0%軽減</td> <td>3/4軽減 税率3%の場合 2.25%軽減</td> </tr> <tr> <td rowspan="2">車両総重量12トン超のディーゼル車</td> <td>【H21.9.30まで】 2.0%軽減</td> <td>税率5%の場合 3.75%軽減</td> </tr> <tr> <td></td> <td>【H21.10.1以降H22.3.31まで】 1.0%軽減</td> <td></td> </tr> </tbody> </table> <p>○低燃費・低排出ガス車特例</p> <table border="1"> <thead> <tr> <th>特例対象</th> <th>右記以外の軽減内容</th> <th>新車新規登録時</th> </tr> </thead> <tbody> <tr> <td>排出ガス基準75%以上低減車 かつ 燃費基準(+25%以上)達成車</td> <td>【H22.3.31まで】 取得価額から30万円控除</td> <td>【H24.3.31まで】 税率を3/4軽減</td> </tr> <tr> <td>排出ガス基準75%以上低減車 かつ 燃費基準(+15%以上)達成車</td> <td>【H22.3.31まで】 取得価額から15万円控除</td> <td>【H24.3.31まで】 税率を1/2軽減</td> </tr> </tbody> </table> <p>燃費基準：平成22年度（ガソリン車）、平成17年度（ディーゼル車） 排出ガス基準：平成17年度 重量車★(NOx)：平成17年排出ガス基準値より窒素酸化物を10%以上低減車 重量車★(NOx又はPM)：平成17年自動車排出ガス基準値より窒素酸化物又は粒子状物質を10%以上低減させた車</p>				自動車の種類	軽減適用要件	右記以外の税率の軽減	新車新規登録時	電気自動車（燃料電池自動車を含む）	内燃機関を有するもの以外	2.7%軽減	非課税	車両総重量3.5トン以下の天然ガス自動車	排出ガス基準75%以上低減車	車両総重量3.5トン超の天然ガス自動車	排出ガス基準認定制度で「重量車★(NOx)」を受けた自動車	電力併用自動車	充電機能付外部から充電する機能を備えた電力併用自動車	2.4%軽減	車両総重量3.5トン以下の自動車	1.6%軽減	車両総重量3.5トン超の自動車	排出ガス車認定制度で「重量車★(NOx又はPM)」を受け、かつ、平成27年度重量車燃費基準達成	バス・トラックの場合は2.7%軽減	規制区分	車両区分	右記以外の税率の軽減	新車新規登録時	平成21年自動車排出ガス規制適合車	車両総重量3.5トン以下のディーゼル乗用車	【H21.9.30まで】 1.0%軽減	非課税	【H21.10.1以降H22.3.31まで】 0.5%軽減	平成21年自動車排出ガス規制適合、かつ平成27年重量車燃費基準達成車	車両総重量3.5トン超、12トン以下のディーゼル車	【H22.3.31まで】 2.0%軽減	3/4軽減 税率3%の場合 2.25%軽減	車両総重量12トン超のディーゼル車	【H21.9.30まで】 2.0%軽減	税率5%の場合 3.75%軽減		【H21.10.1以降H22.3.31まで】 1.0%軽減		特例対象	右記以外の軽減内容	新車新規登録時	排出ガス基準75%以上低減車 かつ 燃費基準(+25%以上)達成車	【H22.3.31まで】 取得価額から30万円控除	【H24.3.31まで】 税率を3/4軽減	排出ガス基準75%以上低減車 かつ 燃費基準(+15%以上)達成車	【H22.3.31まで】 取得価額から15万円控除	【H24.3.31まで】 税率を1/2軽減
自動車の種類	軽減適用要件	右記以外の税率の軽減	新車新規登録時																																																	
電気自動車（燃料電池自動車を含む）	内燃機関を有するもの以外	2.7%軽減	非課税																																																	
車両総重量3.5トン以下の天然ガス自動車	排出ガス基準75%以上低減車																																																			
車両総重量3.5トン超の天然ガス自動車	排出ガス基準認定制度で「重量車★(NOx)」を受けた自動車																																																			
電力併用自動車	充電機能付外部から充電する機能を備えた電力併用自動車	2.4%軽減																																																		
	車両総重量3.5トン以下の自動車	1.6%軽減																																																		
	車両総重量3.5トン超の自動車	排出ガス車認定制度で「重量車★(NOx又はPM)」を受け、かつ、平成27年度重量車燃費基準達成		バス・トラックの場合は2.7%軽減																																																
規制区分	車両区分	右記以外の税率の軽減	新車新規登録時																																																	
平成21年自動車排出ガス規制適合車	車両総重量3.5トン以下のディーゼル乗用車	【H21.9.30まで】 1.0%軽減	非課税																																																	
		【H21.10.1以降H22.3.31まで】 0.5%軽減																																																		
平成21年自動車排出ガス規制適合、かつ平成27年重量車燃費基準達成車	車両総重量3.5トン超、12トン以下のディーゼル車	【H22.3.31まで】 2.0%軽減	3/4軽減 税率3%の場合 2.25%軽減																																																	
		車両総重量12トン超のディーゼル車	【H21.9.30まで】 2.0%軽減	税率5%の場合 3.75%軽減																																																
			【H21.10.1以降H22.3.31まで】 1.0%軽減																																																	
特例対象	右記以外の軽減内容	新車新規登録時																																																		
排出ガス基準75%以上低減車 かつ 燃費基準(+25%以上)達成車	【H22.3.31まで】 取得価額から30万円控除	【H24.3.31まで】 税率を3/4軽減																																																		
排出ガス基準75%以上低減車 かつ 燃費基準(+15%以上)達成車	【H22.3.31まで】 取得価額から15万円控除	【H24.3.31まで】 税率を1/2軽減																																																		
その他																																																				

(ゴルフ場利用税、自動車税、軽油引取税、自動車取得税、その他)

<div style="text-align: right;">年度</div> <div style="text-align: left;">税目</div>	H22	H23
ゴルフ場利用税		
自動車税	○グリーン化の見直し ・環境負荷の小さい自動車 自動車税を現行税率の概ね50%を軽減する措置が延長された。 ・環境負荷の大きい自動車 自動車税を現行税率の概ね10%を加算する措置が延長された。 ○身障等減免の上限設定	
軽油引取税		
自動車取得税	○身障等減免の上限設定	
その他		

年度	H24																						
税目																							
ゴルフ場利用税																							
自動車税	<p>○グリーン化の見直し</p> <ul style="list-style-type: none"> ・環境負荷の小さい自動車 自動車税を現行税率の概ね50%又は25%軽減する措置が延長された。 ・環境負荷の大きい自動車 自動車税を現行税率の概ね10%加算する措置が延長された。 																						
軽油引取税	<p>軽油引取税に係る課税免除措置(免税軽油)については、「特定利用率が極めて低く、かつ、1件当たりの免税額が経営規模に比して僅少なもの」を廃止し、その他の課税免除措置については3年延長(平成27年3月31日まで)された。</p> <p><廃止されたもの></p> <ol style="list-style-type: none"> ①電気通信事業者が一定の電気通信設備の電源の用途に供するもの ②基幹放送事業者等が放送設備を設置する家屋に固定された自家発電装置の電源の用途に供するもの ③建設用粘土製品製造業を営む者が建設用粘土製品の製造工程における焼成及び乾燥の用途に供するもの ④鉄鋼業を営む者がペレット等の製造工程における熱処理等の用途に供するもの ⑤自動車教習所業を営む者が自動車教習所において自動車の運転に関する技能の教習のために使用する教習指導員若しくは技能検定員が危険を防止するための応急の措置を講ずることができる装置等の動力源の用途に供するもの ⑥ゴルフ場業を営む者がゴルフ場において専ら当該ゴルフ場の整備のために使用する芝生を刈り込むための装置を備えた機械等の動力源の用途に供するもの 																						
自動車取得税	<p>○一定の排出ガス性能及び燃費性能を備えた自動車について、平成24年4月1日から平成27年3月31日までの間に取得した場合、自動車取得税を以下のとおり軽減</p> <p>・乗用車</p> <table border="1"> <thead> <tr> <th>自動車の種類</th> <th>軽減適用要件</th> <th>中古車</th> <th>新車新規登録時</th> </tr> </thead> <tbody> <tr> <td>電気自動車、燃料電池車、プラグインハイブリッド車、天然ガス車、クリーンディーゼル乗用車、ハイブリッド車</td> <td>天然ガス車は、ポスト新長期規制からNOx10%低減、ハイブリッド車は、★★★★かつH27年度燃費基準+20%達成(H22年度燃費基準+50%達成)に限る。</td> <td>取得価格から45万円控除</td> <td>非課税</td> </tr> <tr> <td>ガソリン車</td> <td>★★★★かつH27年度燃費基準+20%達成(H22年度燃費基準+50%達成)</td> <td></td> <td></td> </tr> <tr> <td rowspan="2">ガソリン車、ハイブリッド車</td> <td>★★★★かつH27年度燃費基準+10%達成(H22年度燃費基準+38%達成)</td> <td>取得価格から30万円控除</td> <td>75%軽減</td> </tr> <tr> <td>★★★★かつH27年度燃費基準達成(H22年度燃費基準+25%達成)</td> <td>取得価格から15万円控除</td> <td>50%軽減</td> </tr> </tbody> </table> <p>★★★★：平成17年排出ガス基準75%低減達成</p> <p>平成22年度燃費基準については、JC08モード燃費値を算定していない自動車に限り適用</p> <p>・中量車(2.5t超～3.5t以下)及び重量車(3.5t超)</p> <p>自動車の種類、排ガス要件、燃費要件を基に軽減</p> <p>○その他</p> <p>バリアフリー対応バス・タクシー及び先進安全自動車(ASV)の課税標準の特例を創設</p>				自動車の種類	軽減適用要件	中古車	新車新規登録時	電気自動車、燃料電池車、プラグインハイブリッド車、天然ガス車、クリーンディーゼル乗用車、ハイブリッド車	天然ガス車は、ポスト新長期規制からNOx10%低減、ハイブリッド車は、★★★★かつH27年度燃費基準+20%達成(H22年度燃費基準+50%達成)に限る。	取得価格から45万円控除	非課税	ガソリン車	★★★★かつH27年度燃費基準+20%達成(H22年度燃費基準+50%達成)			ガソリン車、ハイブリッド車	★★★★かつH27年度燃費基準+10%達成(H22年度燃費基準+38%達成)	取得価格から30万円控除	75%軽減	★★★★かつH27年度燃費基準達成(H22年度燃費基準+25%達成)	取得価格から15万円控除	50%軽減
自動車の種類	軽減適用要件	中古車	新車新規登録時																				
電気自動車、燃料電池車、プラグインハイブリッド車、天然ガス車、クリーンディーゼル乗用車、ハイブリッド車	天然ガス車は、ポスト新長期規制からNOx10%低減、ハイブリッド車は、★★★★かつH27年度燃費基準+20%達成(H22年度燃費基準+50%達成)に限る。	取得価格から45万円控除	非課税																				
ガソリン車	★★★★かつH27年度燃費基準+20%達成(H22年度燃費基準+50%達成)																						
ガソリン車、ハイブリッド車	★★★★かつH27年度燃費基準+10%達成(H22年度燃費基準+38%達成)	取得価格から30万円控除	75%軽減																				
	★★★★かつH27年度燃費基準達成(H22年度燃費基準+25%達成)	取得価格から15万円控除	50%軽減																				
その他																							

(ゴルフ場利用税、自動車税、軽油引取税、自動車取得税、その他)

年度 税目	H25	H26																															
ゴルフ場利用税																																	
自動車税		<p>○グリーン化の見直し</p> <ul style="list-style-type: none"> ・環境負荷の小さい自動車 対象を重点化し、自動車税を現行税率の概ね50%又は25%軽減する措置から概ね75%又は50%に軽減する措置に変更した上で、延長された。 ・環境負荷の大きい自動車 加算措置について、通常の自動車は概ね15%加算(バス・トラックは10%据置)に変更した(27年度以降から適用)。 																															
軽油引取税																																	
自動車取得税	<p>○バリアフリー対応バス・タクシー及び先進安全自動車(A S V)の課税標準の特例対象に衝突被害軽減ブレーキを装備した車両総重量5 tを超えるバス(新車、立席のないものに限る。)を追加。 ※エコカー減税又はバリアフリー性能の優れたバスに係る特例の対象となる場合は、いずれかの選択適用。 ・適用期限 ① 5 tを超え、12 t以下のバス 平成27年3月31日までの取得 ② 12 tを超えるバス 平成26年10月31日までの取得</p>	<p>○税率の変更</p> <ul style="list-style-type: none"> ・自家用自動車で軽自動車以外 5 %→3 % ・営業用自動車及び軽自動車 3 %→2 % <p>○エコカー減税(新車新規登録時)の軽減割合の変更</p> <ul style="list-style-type: none"> ・75%軽減→80%軽減 ・50%軽減→60%軽減 																															
その他	<p>【鉱区税】 ○試掘権の存続期間・延長可能回数の変更</p> <table border="1"> <thead> <tr> <th colspan="2"></th> <th>存続期間</th> <th>延長可能回数</th> </tr> </thead> <tbody> <tr> <td rowspan="3">石油</td> <td>従前</td> <td>2年</td> <td>3回</td> </tr> <tr> <td></td> <td colspan="2">最高存続期間：8年</td> </tr> <tr> <td>改正</td> <td>4年</td> <td>2回</td> </tr> <tr> <td rowspan="3">天然ガス</td> <td>従前</td> <td>2年</td> <td>2回</td> </tr> <tr> <td></td> <td colspan="2">最高存続期間：6年</td> </tr> <tr> <td>改正</td> <td>4年</td> <td>2回</td> </tr> <tr> <td rowspan="2">その他</td> <td></td> <td>2年</td> <td>2回</td> </tr> <tr> <td></td> <td colspan="2">最高存続期間：6年</td> </tr> </tbody> </table>			存続期間	延長可能回数	石油	従前	2年	3回		最高存続期間：8年		改正	4年	2回	天然ガス	従前	2年	2回		最高存続期間：6年		改正	4年	2回	その他		2年	2回		最高存続期間：6年		
		存続期間	延長可能回数																														
石油	従前	2年	3回																														
		最高存続期間：8年																															
	改正	4年	2回																														
天然ガス	従前	2年	2回																														
		最高存続期間：6年																															
	改正	4年	2回																														
その他		2年	2回																														
		最高存続期間：6年																															

年度 税目	H27																																								
ゴルフ場利用税																																									
自動車税	重加算措置について、通常の自動車は概ね15%加算（バス・トラックは10%据置）																																								
軽油引取税	<p>○課税免除の特例措置の一部廃止と延長</p> <ul style="list-style-type: none"> 海上保安庁の航路標識、警察の電気通信設備、消防の電気通信設備、陶磁器製造業は廃止 適用期間は平成30年3月31日まで3年間延長 																																								
自動車取得税	<p>○エコカー減税（新車新規登録時）及び中古車特例の見直し</p> <ul style="list-style-type: none"> 乗用車 3段階→5段階 軽量車 3段階→5段階 中量車 3段階→4段階 重量車 3段階→4段階 <p>※軽減の対象となる自動車の燃費基準が改正された。</p> <p><乗用車の例></p> <table border="1"> <thead> <tr> <th>区 分</th> <th>排ガス基準</th> <th>燃費基準</th> <th>中古車特例</th> <th>エコカー減税</th> </tr> </thead> <tbody> <tr> <td>電気自動車</td> <td></td> <td></td> <td rowspan="5">45万円控除 ※取得価格から（以下同じ）</td> <td rowspan="5">非課税</td> </tr> <tr> <td>燃料電池車</td> <td></td> <td></td> </tr> <tr> <td>プラグインハイブリッド車</td> <td></td> <td></td> </tr> <tr> <td>天然ガス車（注1）</td> <td></td> <td></td> </tr> <tr> <td>クリーンディーゼル車（注2）</td> <td></td> <td></td> </tr> <tr> <td>ガソリン車</td> <td rowspan="5">★★★★ （注3）</td> <td>H32燃費基準+20%達成</td> <td></td> <td></td> </tr> <tr> <td rowspan="4">ガソリンハイブリッド車</td> <td>H32燃費基準+10%達成</td> <td>35万円控除</td> <td>80%軽減</td> </tr> <tr> <td>H32燃費基準達成</td> <td>25万円控除</td> <td>60%軽減</td> </tr> <tr> <td>H27燃費基準+10%達成</td> <td>15万円控除</td> <td>40%軽減</td> </tr> <tr> <td>H27燃費基準+5%達成</td> <td>5万円控除</td> <td>20%軽減</td> </tr> </tbody> </table> <p>注1：ポスト新長期規制からNOx10%低減 注2：ポスト新長期規制適合 注3：H17排出ガス基準75%低減達成</p> <p>○ASV特例の拡充</p> <ul style="list-style-type: none"> 衝突被害軽減ブレーキ搭載車両の対象に車両総重量3.5t超8t以下のトラック5t以下のバス等を追加 車両安定性制御装置搭載車両を対象に追加（車両総重量3.5t超22t以下のトラック及び5t超12t以下のバス等が対象） 	区 分	排ガス基準	燃費基準	中古車特例	エコカー減税	電気自動車			45万円控除 ※取得価格から（以下同じ）	非課税	燃料電池車			プラグインハイブリッド車			天然ガス車（注1）			クリーンディーゼル車（注2）			ガソリン車	★★★★ （注3）	H32燃費基準+20%達成			ガソリンハイブリッド車	H32燃費基準+10%達成	35万円控除	80%軽減	H32燃費基準達成	25万円控除	60%軽減	H27燃費基準+10%達成	15万円控除	40%軽減	H27燃費基準+5%達成	5万円控除	20%軽減
区 分	排ガス基準	燃費基準	中古車特例	エコカー減税																																					
電気自動車			45万円控除 ※取得価格から（以下同じ）	非課税																																					
燃料電池車																																									
プラグインハイブリッド車																																									
天然ガス車（注1）																																									
クリーンディーゼル車（注2）																																									
ガソリン車	★★★★ （注3）	H32燃費基準+20%達成																																							
ガソリンハイブリッド車		H32燃費基準+10%達成	35万円控除	80%軽減																																					
		H32燃費基準達成	25万円控除	60%軽減																																					
		H27燃費基準+10%達成	15万円控除	40%軽減																																					
		H27燃費基準+5%達成	5万円控除	20%軽減																																					
その他	<p>【不動産取得税】</p> <p>○特例税率の延長</p> <ul style="list-style-type: none"> 住宅及び土地に係る税率の特例措置（4%→3%）を3年延長 宅地評価土地に係る課税標準の特例措置（2分の1）を3年延長 <p>○買取再販業者が取得する中古住宅に係る減額措置</p> <ul style="list-style-type: none"> 買取再販業者が既存住宅を取得し、2年以内に一定のリフォームを行った上で個人に販売した場合の税額を減額する特例措置を創設（H27.4.1～H29.3.31までの2年間） <p>【狩猟税】</p> <p>○課税免除</p> <ul style="list-style-type: none"> 対象鳥獣捕獲員 認定鳥獣捕獲等事業者の従事者（狩猟者登録申請1年以内の実績がある者に限る） <p>○軽減措置</p> <ul style="list-style-type: none"> 鳥獣保護管理法による許可捕獲者（狩猟者登録申請1年以内の実績がある者に限る） 																																								

(ゴルフ場利用税、自動車税、軽油引取税、自動車取得税、その他)

年度 税目	H28	H29	H30																										
ゴルフ場利用税																													
自動車税	○グリーン化の見直し ・環境負荷の小さい自動車対象を重点化した上で、1年延長。 ・環境負荷の大きい自動車変更なし	○グリーン化の見直し ・環境負荷の小さい自動車対象を重点化した上で、2年延長。 ・環境負荷の大きい自動車変更なし																											
軽油引取税			○課税免除の特例措置の一部廃止と延長 ・電気供給業（うちガスタービン発電装置の動力源）、地熱資源開発事業は廃止 ・適用期間は令和3年3月31日まで3年間延長																										
自動車取得税		○エコカー減税（新車新規登録時）の見直し ※軽減の対象となる自動車の燃費基準が改正された。 〈乗用車の例〉																											
<table border="1"> <thead> <tr> <th colspan="2"></th> <th>H29年度 適用基準</th> <th>H30年度 適用基準</th> </tr> </thead> <tbody> <tr> <td colspan="2">電気自動車等（注1）</td> <td>非課税</td> <td>非課税</td> </tr> <tr> <td rowspan="6">ハガガイソ ブリリン ン車 ド車 （注2）</td> <td>H32年度燃費基準+40%達成</td> <td>非課税</td> <td>非課税</td> </tr> <tr> <td>H32年度燃費基準+30%達成</td> <td>非課税</td> <td>80%軽減</td> </tr> <tr> <td>H32年度燃費基準+20%達成</td> <td>60%軽減</td> <td>60%軽減</td> </tr> <tr> <td>H32年度燃費基準+10%達成</td> <td>40%軽減</td> <td>40%軽減</td> </tr> <tr> <td>H32年度燃費基準達成</td> <td rowspan="2">20%軽減</td> <td>20%軽減</td> </tr> <tr> <td>H27年度燃費基準+10%達成</td> <td></td> </tr> </tbody> </table>						H29年度 適用基準	H30年度 適用基準	電気自動車等（注1）		非課税	非課税	ハガガイソ ブリリン ン車 ド車 （注2）	H32年度燃費基準+40%達成	非課税	非課税	H32年度燃費基準+30%達成	非課税	80%軽減	H32年度燃費基準+20%達成	60%軽減	60%軽減	H32年度燃費基準+10%達成	40%軽減	40%軽減	H32年度燃費基準達成	20%軽減	20%軽減	H27年度燃費基準+10%達成	
		H29年度 適用基準	H30年度 適用基準																										
電気自動車等（注1）		非課税	非課税																										
ハガガイソ ブリリン ン車 ド車 （注2）	H32年度燃費基準+40%達成	非課税	非課税																										
	H32年度燃費基準+30%達成	非課税	80%軽減																										
	H32年度燃費基準+20%達成	60%軽減	60%軽減																										
	H32年度燃費基準+10%達成	40%軽減	40%軽減																										
	H32年度燃費基準達成	20%軽減	20%軽減																										
	H27年度燃費基準+10%達成																												
その他																													

注1:「電気自動車等」:電気自動車、燃料電池自動車、プラグインハイブリッド自動車、クリーンディーゼル自動車（平成30年排ガス規制適合又はポスト新長期規制適合）、天然ガス自動車（平成30年排出ガス規制適合又はポスト新長期規制適合NOx 10%以上低減）

注2:平成17年排出ガス基準75%低減達成車又は平成30年排出ガス基準50%低減達成車に限る。

年度		H31 (R元)						
税目								
ゴルフ場利用税								
自動車税	環境性能割	・令和元年10月1日より自動車税環境性能割を導入						
		乗用車の税率						
		区分	排出ガス要件	燃費要件	税率			
					自家用		営業用	
					登録車	軽自動車		
		電気自動車			非課税	非課税	非課税	
		燃料電池自動車						
		プラグインハイブリッド車(注1)						
		天然ガス自動車 (H30排出ガス基準適合又はポスト新長期規制からNOx10%低減)						
		クリーンディーゼル車 (H30排出ガス基準適合又はポスト新長期規制適合) (注1)			1.0% (非課税)	1.0% (非課税)	0.5%	
ガソリン車 ガソリンハイブリッド車 LPG車(注1)	H30排出ガス基準からNOx50%低減 (★★★★) 又は H17排出ガス基準からNOx75%低減 (★★★★)	R2年度燃費基準+20%達成	2.0% (1.0%)	1.0% (非課税)				1.0%
		R2年度燃費基準+10%達成						
		R2年度燃費基準達成	3.0% (2.0%)	2.0% (1.0%)				1.0%
		H27年度燃費基準+10%達成						
上記に該当しない車					2.0%			
注1:プラグインハイブリッド車、クリーンディーゼル車及びLPG車は登録車に限る。								
※ () 内の税率は、令和元年10月1日から令和2年9月30日までの間に取得した自家用の乗用車(登録車・軽自動車)に対する臨時的軽減適用後の税率。								
種別割	種別割	・令和元年10月1日より自動車税から自動車税種別割へ変更。						
		・令和元年10月1日以降に初回新規登録を受けた自家用の乗用車(三輪の小型自動車を除く。)については、税率を引き下げ。						
		乗用車(自家用)にかかる税率						
		総排気量が1リットル以下のもの		25,000円				
		総排気量が1リットルを超え1.5リットル以下のもの		30,500円				
		総排気量が1.5リットルを超え2リットル以下のもの		36,000円				
		総排気量が2リットルを超え2.5リットル以下のもの		43,500円				
		総排気量が2.5リットルを超え3リットル以下のもの		50,000円				
		総排気量が3リットルを超え3.5リットル以下のもの		57,000円				
		総排気量が3.5リットルを超え4リットル以下のもの		65,500円				
総排気量が4リットルを超え4.5リットル以下のもの		75,500円						
総排気量が4.5リットルを超え6リットル以下のもの		87,000円						
総排気量が6リットルを超えるもの		110,000円						
軽油引取税								
自動車取得税		令和元年9月30日までで自動車取得税は廃止。						
その他								

(ゴルフ場利用税、自動車税、軽油引取税、自動車取得税、その他)

年度 税目		R2	R3	R4
ゴルフ場利用税		・非課税対象者の拡充 国際競技大会（公式練習を含む）の競技として行う場合の利用を追加		
自動車税	環境性能割	・自家用の乗用車（登録車・軽自動車）の税率を1%軽減する特例措置について、その適用期限を6月延長（令和3年3月31日までに取得したものが対象） ※令和3年度税制改正により、さらに9月延長（令和3年12月31日までに取得したものが対象）		
	種別割		○グリーン化の見直し ・環境負荷の小さい自動車対象を重点化した上で、1年延長。 ・環境負荷の大きい自動車変更なし	
軽油引取税		○課税免除の特例措置の一部廃止 ・電気供給業（うち汽力発電装置の助燃の用途）	○課税免除の特例措置の延長等 ・適用期間は令和6年3月31日まで3年間延長 ・木材加工業のうち木材注業は廃止 ・鋳さいバラス製造業及び廃棄物処理事業のうち産業廃棄物処分業は中小事業者等に限定	
その他				

年度		R5					
税目							
ゴルフ場利用税							
自動車税	環境性能割	<ul style="list-style-type: none"> ・現行の税率区分は令和5年12月31日まで据え置き。 ・令和6年1月1日以降、各税率区分における燃費基準達成度を3年間で段階的に引き上げる。 (1段階目：令和6年1月1日～令和7年3月末、2段階目：令和7年4月～) ・乗用車の税率 					
				税率			
				自家用		営業用	
				登録車	軽自動車		
		電気自動車		非課税	非課税	非課税	
		燃料電池自動車					
		プラグインハイブリッド自動車					
		天然ガス自動車 (H30排出ガス基準適合又は平成21年排出ガス基準からNOx10%低減)					
		ガソリン車		R12年度燃費基準85%達成かつR2年度燃費基準達成	1.0%	1.0%	0.5%
		ガソリンハイブリッド車		R12年度燃費基準80%達成かつR2年度燃費基準達成			
LPG車		R12年度燃費基準70%達成かつR2年度燃費基準達成					
LPGハイブリッド車		R12年度燃費基準60%達成かつR2年度燃費基準達成					
		上記に該当しない車		3.0%	2.0%	2.0%	
ディーゼル車		R12年度燃費基準85%達成かつR2年度燃費基準達成	非課税	非課税	非課税		
ディーゼルハイブリッド車		R12年度燃費基準80%達成かつR2年度燃費基準達成					
		R12年度燃費基準70%達成かつR2年度燃費基準達成					
		R12年度燃費基準60%達成かつR2年度燃費基準達成					
		上記に該当しない車		3.0%	2.0%	2.0%	
		【注意】 プラグインハイブリッド自動車、LPG車、LPGハイブリッド車、ディーゼル車、ディーゼルハイブリッド車は登録車に限る。					
種別割		○グリーン化の見直し ・環境負荷の小さい自動車 対象を重点化した上で、3年延長。 ・環境負荷の大きい自動車 変更なし					
軽油引取税							
その他							

参 考 资 料

(単位：千円、千円未満四捨五入)

都道府県 県名	最終予算額			調定額			収入額			収入率(%)		
	2023年度	2022年度	前年比 (%)	2023年度		前年比 (%)	2023年度		前年比 (%)	2022年度		前年比 (%)
				現年課税分	滞納課税分		計	計				
北海道	650,894,676	645,521,053	100.8	6,739,537	658,735,373	100.4	2,939,473	650,980,567	648,812,713	100.3	98.8	
青森県	146,755,066	146,448,240	100.2	1,168,938	148,628,491	100.3	448,040,161	147,377,075	146,864,644	100.3	99.2	
岩手県	128,879,000	131,850,000	97.7	1,439,089	130,860,022	98.3	128,602,039	129,376,511	131,591,502	98.3	98.9	
宮城県	313,559,000	312,937,000	100.2	2,542,646	316,772,087	100.3	313,152,740	313,881,017	313,224,774	100.2	99.1	
秋田県	97,718,619	100,104,782	97.6	1,015,918	98,562,687	97.6	97,125,616	97,543,635	99,920,198	97.6	99.0	
山形県	116,900,000	114,800,000	101.8	972,425	118,469,792	101.9	117,184,223	117,391,511	115,150,222	101.9	99.1	
福島県	251,149,574	244,475,637	102.7	3,193,975	255,084,132	102.7	250,543,640	251,377,268	244,775,180	102.7	98.5	
茨城県	423,782,625	422,787,038	100.2	3,923,758	433,298,403	101.8	427,372,630	428,820,734	421,359,398	101.8	99.0	
栃木県	260,000,000	259,000,000	100.4	2,523,406	262,917,067	100.2	259,402,823	260,169,088	259,490,120	100.3	99.0	
群馬県	270,000,000	260,000,000	103.8	2,497,660	275,206,077	103.4	271,486,517	272,507,512	263,416,144	103.5	99.0	
埼玉県	831,800,000	820,300,000	101.4	8,442,060	848,231,284	101.8	835,201,879	838,855,897	823,156,824	101.9	98.8	
千葉県	1,272,204,000	1,304,845,378	97.5	1,276,919,125	1,287,487,832	98.2	1,272,341,154	1,275,888,633	1,299,318,423	98.2	99.1	
東京都	4,968,153,775	4,965,587,133	100.4	4,948,361,386	4,985,757,377	100.3	4,934,090,574	4,952,775,896	4,933,332,483	100.4	99.3	
神奈川県	1,358,120,522	1,328,265,241	102.2	1,198,291,010	1,373,779,957	102.8	1,356,206,105	1,361,203,523	1,324,346,443	102.8	99.1	
新潟県	280,833,000	284,108,000	98.8	1,488,516	282,822,917	98.9	280,668,647	281,097,267	284,427,925	98.8	99.4	
富山県	150,000,000	155,839,000	96.3	1,898,476	154,245,901	97.3	151,341,301	152,143,206	156,542,287	97.2	98.6	
石川県	162,271,756	161,180,755	100.7	1,794,602	165,202,093	100.9	162,510,509	163,101,334	161,757,832	100.8	98.7	
福井県	32,142,600	32,623,461	99.6	914,714	34,972,760	99.9	33,726,614	33,992,098	34,158,865	99.9	99.3	
山梨県	100,296,072	101,846,940	98.5	698,779	101,484,471	102.3	100,472,768	100,722,236	101,632,663	99.1	99.2	
長野県	249,036,579	246,343,566	101.1	1,421,880	251,810,723	101.4	249,717,211	250,247,897	246,619,901	101.5	99.4	
岐阜県	259,600,000	257,900,000	100.7	2,643,517,791	3,699,713	102.1	262,728,191	264,069,977	258,592,118	102.1	98.5	
静岡県	494,600,000	490,300,000	100.9	3,647,737	500,997,504	99.8	495,733,327	496,985,496	497,655,756	99.9	99.2	
愛知県	1,313,500,000	1,284,500,000	102.3	1,222,462	1,335,994,512	102.3	1,320,252,071	1,324,470,054	1,294,947,305	102.3	99.1	
三重県	289,158,000	276,326,000	104.6	2,645,384	296,739,425	104.6	293,034,172	294,155,633	281,063,424	104.7	99.0	
滋賀県	183,248,500	183,029,000	100.1	2,727,948	188,372,483	100.7	184,750,696	185,802,822	184,134,402	100.9	98.6	
京都府	293,125,000	290,087,000	101.0	2,944,195,410	3,240,780	100.6	293,042,462	294,358,463	292,523,988	100.6	98.9	
大阪府	1,685,072,000	1,647,384,000	102.3	1,631,776	1,702,379,710	102.3	1,687,556,507	1,691,813,508	1,653,074,525	102.3	99.4	
兵庫県	827,308,653	826,449,249	100.1	6,579,520	838,289,029	100.2	829,135,964	829,599,542	829,599,542	100.2	99.2	
奈良県	127,190,000	125,500,000	101.3	1,718,684	129,582,483	101.5	127,303,481	127,795,134	125,751,018	101.6	98.6	
和歌山県	102,701,400	102,250,000	100.4	829,271	104,865,648	101.6	103,722,894	103,984,979	103,740,493	100.2	99.2	
鳥取県	58,074,797	56,937,011	102.0	444,614	58,404,538	101.6	57,798,942	57,901,908	57,036,053	101.5	99.1	
島根県	81,910,639	75,686,439	108.2	82,775,102	480,800	108.4	82,598,191	82,816,207	76,290,366	108.6	99.5	
岡山県	263,272,350	273,124,631	96.4	2,039,415	265,632,856	96.2	262,526,346	263,403,631	273,959,799	96.1	99.2	
広島県	320,062,000	340,428,482	94.0	3,683,157	327,649,565	95.3	322,061,116	323,536,232	339,579,633	95.3	98.7	
山口県	191,631,319	206,108,884	93.0	1,543,758	201,152,064	96.6	198,857,447	199,534,664	206,646,126	96.6	99.2	
徳島県	84,000,000	84,000,000	100.0	86,246,904	86,891,319	101.2	86,017,336	86,243,526	85,108,231	101.3	99.3	
香川県	30,659,011	28,264,012	101.9	1,061,986	33,941,918	102.8	34,742	32,831,401	29,136,111	102.9	99.1	
愛媛県	171,700,000	165,900,000	103.5	842,423	172,774,256	102.7	171,327,028	171,701,121	167,380,114	102.6	99.5	
高知県	68,506,345	68,632,089	99.8	68,044,722	536,755	98.7	67,815,992	232,579	68,890,504	98.8	99.2	
福岡県	746,029,321	729,652,495	102.2	6,927,865	757,741,603	102.0	747,512,362	750,055,449	734,859,758	102.1	99.0	
佐賀県	97,806,000	96,372,000	101.5	702,971	99,892,112	101.2	98,691,508	99,030,450	97,937,767	101.1	99.1	
長門県	134,441,033	135,970,500	98.9	1,133,527	135,925,327	99.0	134,333,010	134,681,041	136,007,105	99.0	99.1	
熊本県	164,670,287	168,541,064	97.7	1,524,173	171,425,346	100.3	169,010,800	169,472,761	169,170,287	100.2	98.9	
大分県	146,000,000	142,800,000	102.2	778,707	147,190,935	101.2	146,080,204	146,344,962	144,544,454	101.2	99.4	
宮崎県	109,100,000	109,360,000	99.8	1,000,986	111,321,982	100.0	109,824,022	110,261,202	110,282,953	100.0	99.1	
鹿児島県	161,704,432	159,924,867	101.1	1,331,620	164,737,328	101.5	162,804,677	163,200,342	160,891,099	101.4	99.1	
沖縄県	151,555,446	145,860,148	103.9	2,039,278	155,109,863	104.3	152,387,413	153,060,198	146,477,190	104.5	98.7	
合計	20,839,123,397	20,710,151,095	100.6	20,911,390,710	177,274,712	100.8	20,835,624,519	20,906,338,719	20,735,157,652	100.8	99.1	

データ引用元：一般社団法人 地方行政調査会 調査資料『2023年度都道府県税決算見込額調べ（出納閉鎖日現在）』

V-2.合計額一覧(税目別)

(単位：千円、千円未満四捨五入)

税目	最終予算額				調定額				収入額				収入歩合(%)	
	2023年度	2022年度	前年比(%)	2023年度	2022年度	前年比(%)	2023年度	2022年度	前年比(%)	2023年度	2022年度	前年比(%)	2023年度	2022年度
				滞納繰越分	計		計	滞納繰越分	計		滞納繰越分	計		
都道府県民税個人分 (均等割および所得割)	5,222,557,341	5,019,042,086	104.1	5,248,063,951	5,366,681,097	104.3	5,145,454,751	5,197,391,299	5,240,167,641	42,776,342	42,776,342	5,017,252,886	104.4	47.6
(配当割)	4,721,576,077	4,649,241,498	101.6	4,739,063,164	4,857,680,308	101.6	4,780,011,381	4,688,390,277	4,731,166,621	42,776,342	42,776,342	4,651,807,995	101.7	47.4
(株式等譲渡所得割)	238,818,172	205,674,799	116.1	240,720,425	240,720,425	116.0	207,459,278	240,720,658	207,460,800	0	0	207,460,800	116.0	100.0
都道府県民税法人分	262,163,092	164,125,789	159.7	268,280,362	268,280,362	169.8	157,984,090	268,280,362	157,984,089	0	0	157,984,089	169.8	100.0
都道府県民税利子割	510,228,829	521,903,471	97.8	517,658,708	521,209,446	98.5	528,960,961	516,774,564	525,394,468	1,114,480	1,114,480	517,889,044	98.6	99.3
事業税個人分	20,804,947	21,886,570	95.1	22,246,441	22,275,420	104.0	21,418,099	22,246,459	22,248,009	1,550	1,550	22,248,009	104.0	99.9
事業税法人分	5,288,826,298	5,182,531,347	102.1	5,342,446,610	5,363,442,635	102.0	5,257,125,009	5,342,440,924	5,240,079,689	7,664,975	7,664,975	5,240,079,689	102.1	99.8
地方消費税	6,295,161,612	6,461,693,585	97.4	6,263,151,442	6,263,151,442	97.6	6,415,141,706	6,263,151,442	6,415,141,706	0	0	6,415,141,706	97.6	100.0
(譲渡割)	4,408,282,011	4,487,678,582	98.2	4,119,574,677	4,119,574,677	98.3	4,119,574,677	4,119,574,677	4,192,399,183	0	0	4,192,399,183	98.3	100.0
(貨物割)	1,886,879,601	1,974,015,003	95.6	2,143,576,765	2,143,576,765	96.4	2,222,742,524	2,143,576,765	2,222,742,524	0	0	2,222,742,524	96.4	100.0
不動産取得税	430,562,425	411,005,063	104.8	443,862,364	451,484,783	105.1	429,725,129	438,219,199	440,641,143	2,421,944	2,421,944	418,481,680	105.3	97.4
都道府県たばこ税	151,003,683	148,278,510	101.8	151,462,273	151,462,273	100.7	150,419,222	151,462,273	150,418,614	33	33	150,418,614	100.7	100.0
ゴルフ場利用税	43,989,651	44,954,845	97.9	43,944,776	44,001,838	98.3	44,763,499	43,932,907	43,951,211	18,304	18,304	44,706,440	98.3	99.9
軽油引取税	909,060,221	921,763,719	98.6	909,692,657	921,180,440	98.9	931,306,164	897,936,624	908,846,917	10,910,291	10,910,291	919,795,304	98.8	98.8
自動車税	1,657,811,038	1,650,989,564	100.4	1,657,477,347	1,665,496,868	100.2	1,662,746,256	1,653,732,678	1,656,728,280	2,995,602	2,995,602	1,653,549,234	100.2	99.5
(自動車税(～2019.9))	235,338	371,253	63.4	33,422	1,504,572	58.2	2,583,825	33,297	203,292	169,995	169,995	368,070	55.2	13.5
(環境性能割)	144,052,287	126,421,028	113.9	142,358,322	142,360,080	112.4	126,701,634	142,352,591	142,354,066	1,474	1,474	126,705,725	112.4	100.0
(種別割)	1,513,523,413	1,524,197,283	99.3	1,515,085,603	1,521,632,215	99.2	1,533,460,796	1,511,346,790	1,514,170,222	2,824,132	2,824,132	1,526,475,439	99.2	99.5
鉱区税	304,825	315,177	96.7	307,234	309,814	99.9	310,052	306,812	306,918	106	106	307,400	99.8	99.1
固定資産税	4,791,673	4,412,903	108.6	4,791,607	4,791,607	108.6	4,412,970	4,791,607	4,412,970	0	0	4,412,970	108.6	100.0
法定外普通税	51,076,810	51,031,901	100.1	51,064,133	51,064,133	100.0	51,043,598	51,064,133	51,064,133	0	0	51,043,598	100.0	100.0
狩猟税	700,190	715,256	97.9	706,678	706,678	98.3	718,963	706,646	718,963	0	0	718,963	98.3	100.0
法定外目的税	15,510,943	10,417,075	148.9	15,594,463	15,673,587	138.3	11,333,426	15,591,789	15,668,845	77,056	77,056	11,254,303	139.2	99.3
旧法による税	4,537,877	978,436	463.8	4,935,319	5,367,103	378.4	1,418,430	4,935,319	4,952,055	16,737	16,737	974,310	508.3	68.7
合計	20,839,123,397	20,710,151,095	100.6	20,911,390,710	21,088,665,422	100.8	20,923,274,517	20,835,624,519	20,906,338,719	70,714,199	70,714,199	20,735,157,652	100.8	99.1
法人二税	5,799,055,127	5,704,434,818	101.7	5,860,105,317	5,884,652,081	101.7	5,786,085,971	5,859,215,488	5,867,994,944	8,779,455	8,779,455	5,765,474,158	101.8	99.7

2023決算
Ⅴ.税目別一覽
Ⅰ 都道府県民税個人分

(単位：千円、千円未満四捨五入)

都道府県名	最終予算額				調定額				収入額				収入歩合(%)			
	2023年度	2022年度	前年比(%)	2023年度	2022年度	前年比(%)	2023年度		2022年度		前年比(%)	2023年度	2022年度	前年比(%)	2023年度	2022年度
							現年課税分	滞納繰越分	計	計						
北海道	148,290,493	144,827,557	102.4	149,075,324	152,790,258	102.8	3,714,934	1,272,219	148,827,724	144,636,237	102.9	97.4	97.3	97.3	97.3	
青森県	35,549,326	34,499,049	103.0	35,603,454	36,603,260	102.4	1,031,806	275,385	35,557,902	34,622,148	102.7	97.7	97.7	97.6	96.8	
岩手県	37,669,000	36,893,000	102.1	37,754,478	38,598,412	102.4	843,934	286,500	37,711,675	36,931,305	102.1	97.7	97.7	97.6	96.8	
宮城県	65,377,000	62,833,000	103.8	65,646,611	67,615,874	103.9	1,969,263	563,954	65,440,958	65,440,958	103.8	96.8	96.8	96.8	96.8	
秋田県	27,159,600	26,599,098	102.1	27,387,365	28,034,544	102.6	647,179	167,800	27,354,572	26,635,726	102.7	97.6	97.6	97.5	97.5	
山形県	34,012,000	32,686,000	104.1	34,306,070	35,145,419	104.0	839,349	33,788,238	34,223,755	32,881,031	104.1	97.4	97.4	97.3	97.3	
福島県	63,980,076	62,443,287	102.5	64,237,197	66,361,816	102.2	2,124,619	64,926,704	64,122,082	62,599,683	102.4	96.6	96.6	96.4	96.4	
茨城県	119,080,306	114,572,965	103.9	119,678,727	122,626,952	103.9	2,948,225	118,079,045	119,232,016	114,880,018	103.8	97.2	97.2	97.3	97.3	
栃木県	79,629,000	76,304,000	104.4	79,750,648	81,735,953	103.3	1,985,305	79,090,942	79,572,931	76,816,529	103.6	97.4	97.4	97.1	97.1	
群馬県	77,102,866	73,600,477	104.8	76,597,949	78,414,357	103.7	1,816,408	75,614,181	75,484,926	73,595,988	103.9	97.5	97.5	97.3	97.3	
埼玉県	313,620,000	302,638,000	103.6	316,081,336	322,970,416	103.9	6,889,080	310,827,169	315,461,781	302,984,676	104.1	97.7	97.7	97.5	97.5	
千葉県	289,878,000	277,178,000	104.6	290,129,383	299,143,140	104.4	9,013,757	286,449,959	289,675,881	276,562,074	104.7	96.8	96.8	96.5	96.5	
東京都	1,086,996,764	1,044,898,037	104.0	1,094,839,690	1,115,691,613	105.0	20,851,923	1,062,535,359	1,093,228,731	1,040,200,808	105.1	98.0	97.9	97.9	97.9	
神奈川県	373,252,046	353,179,997	105.7	374,263,081	381,700,885	105.6	7,437,804	361,545,636	373,508,022	353,621,951	105.6	97.9	97.9	97.8	97.8	
新潟県	61,301,000	58,938,000	104.0	61,575,959	62,763,521	103.8	1,187,562	60,484,416	61,486,039	59,168,495	103.9	98.0	98.0	97.8	97.8	
富山県	42,258,000	40,536,000	104.2	42,618,159	43,939,587	104.1	1,321,428	42,215,605	42,576,128	40,812,402	104.3	96.9	96.9	96.7	96.7	
石川県	45,057,456	43,825,448	102.8	45,337,320	46,574,764	103.6	1,237,444	44,745,995	45,123,852	43,871,823	102.9	96.9	96.9	97.1	97.1	
福井県	30,788,347	29,651,575	103.8	30,881,919	31,566,358	103.6	684,439	30,466,982	30,872,201	29,747,290	103.8	97.3	97.3	97.0	97.0	
山梨県	32,947,788	31,284,921	105.3	32,980,601	33,493,713	106.1	513,112	31,581,092	32,746,013	31,019,578	106.1	98.3	98.3	98.2	98.2	
長野県	78,915,524	75,128,813	105.0	79,400,243	80,549,486	105.3	1,149,243	78,665,985	79,307,005	75,260,172	105.4	98.5	98.5	98.4	98.4	
岐阜県	79,511,000	77,014,000	103.2	80,317,667	82,997,145	103.6	2,679,478	80,118,226	81,453,352	77,321,617	103.7	96.6	96.6	96.5	96.5	
静岡県	130,449,000	123,020,000	106.0	131,247,587	134,222,560	105.9	2,974,973	126,704,015	130,045,396	123,480,740	106.2	97.7	97.7	97.5	97.5	
愛知県	330,954,000	317,248,000	104.3	332,945,197	341,104,328	104.3	8,159,131	326,976,576	332,527,939	318,226,745	104.5	97.5	97.5	97.3	97.3	
三重県	75,261,000	71,968,000	104.6	75,342,095	77,388,666	104.3	2,046,571	74,215,522	75,398,823	72,093,549	104.6	97.4	97.4	97.1	97.1	
滋賀県	59,714,300	57,904,200	103.1	59,795,806	61,414,755	104.9	1,618,948	59,693,940	60,443,177	57,982,323	103.0	97.3	97.3	97.1	97.1	
京都府	81,922,578	77,488,911	105.7	82,216,249	83,239,007	105.5	98,437	78,884,933	82,147,183	77,563,285	105.9	98.7	98.7	98.3	98.3	
大阪府	326,403,000	311,186,000	104.9	327,341,443	333,858,978	104.9	6,517,535	318,129,419	326,874,120	311,181,330	105.0	97.9	97.9	97.8	97.8	
兵庫県	223,928,350	214,424,896	104.4	224,230,876	229,582,117	104.2	5,351,241	220,355,775	222,527,603	214,701,176	104.4	97.6	97.6	97.4	97.4	
奈良県	56,813,000	53,636,000	105.9	56,984,316	58,116,616	105.9	1,132,300	54,884,439	56,584,417	53,647,106	106.1	98.0	98.0	97.7	97.7	
和歌山県	32,284,000	31,019,000	104.1	32,526,510	33,214,719	104.0	688,209	31,923,409	32,289,931	31,200,690	104.2	97.9	97.9	97.8	97.8	
鳥取県	17,908,782	17,288,173	103.6	17,804,094	18,126,522	104.3	322,428	17,384,024	17,685,647	17,054,331	104.2	98.0	98.0	98.1	98.1	
島根県	21,838,437	21,201,505	103.0	22,027,821	22,314,862	104.3	287,041	22,159,083	22,012,641	21,300,346	103.3	98.6	98.6	98.7	98.7	
岡山県	57,871,220	56,078,608	103.2	57,633,485	58,975,673	104.3	1,342,188	56,546,833	57,545,126	55,058,174	104.5	97.6	97.6	97.4	97.4	
広島県	90,484,000	87,229,000	103.7	90,727,031	92,981,864	103.9	2,254,833	89,527,386	90,716,965	87,001,679	104.3	97.6	97.6	97.2	97.2	
山口県	48,528,989	48,906,332	99.2	48,970,526	50,053,067	100.5	1,082,541	49,817,343	48,578,611	48,644,285	100.6	97.7	97.7	97.6	97.6	
徳島県	25,779,117	25,191,241	102.3	26,195,198	26,698,926	104.0	503,728	25,673,159	26,016,187	25,145,076	104.1	98.1	98.1	97.9	97.9	
香川県	35,657,000	34,685,000	102.8	36,303,834	37,141,289	103.8	837,455	35,793,110	36,041,822	34,907,521	104.0	97.8	97.8	97.5	97.5	
愛媛県	45,483,186	43,856,000	103.7	45,328,614	46,856,874	103.9	528,260	44,128,029	45,044,446	43,555,762	103.9	98.7	98.7	98.7	98.7	
高知県	22,261,350	21,952,940	101.4	22,337,273	22,661,992	101.6	324,719	22,299,221	22,164,665	22,327,661	101.7	98.5	98.5	98.5	98.5	
福岡県	147,897,079	142,278,609	103.9	148,661,611	153,057,991	104.0	4,396,380	147,042,746	148,380,729	142,484,272	104.1	96.9	96.9	96.9	96.9	
佐賀県	26,294,000	25,123,000	104.7	26,365,582	26,865,773	104.2	500,191	25,775,159	26,323,862	25,225,349	104.4	98.0	98.0	97.9	97.9	
長崎県	40,397,876	39,659,127	101.9	40,559,050	41,525,145	102.0	966,095	40,714,235	40,521,321	39,668,065	102.2	97.6	97.6	97.4	97.4	
熊本県	42,386,112	41,672,845	101.7	43,463,203	44,545,932	104.0	1,082,729	42,843,605	43,061,570	41,656,132	104.1	97.4	97.4	97.2	97.2	
大分県	36,326,555	34,882,280	104.1	36,442,128	37,000,572	103.9	558,444	35,606,845	36,171,871	34,974,379	104.1	98.4	98.4	98.2	98.2	
宮崎県	32,011,196	30,970,469	103.4	32,131,728	32,839,870	103.4	708,142	31,751,945	31,819,475	31,018,697	103.5	97.7	97.7	97.7	97.7	
鹿児島県	46,919,202	46,214,061	101.5	47,154,022	48,170,526	102.4	1,016,504	47,056,833	46,744,603	45,951,481	102.4	97.7	97.7	97.7	97.7	
沖縄県	44,408,220	44,256,665	100.3	44,865,490	46,373,000	101.0	1,507,510	45,917,346	44,233,838	44,353,062	100.9	96.5	96.5	96.6	96.6	
合計	5,222,557,341	5,019,042,086	104.1	5,248,063,951	5,366,681,097	104.3	118,617,146	5,145,454,751	5,197,391,299	5,240,167,641	104.4	97.6	97.6	97.5	97.5	

都道府県民税個人分 (均等割および所得割)

(単位：千円、千円未満四捨五入)

都道府県名	最終予算額				調定額				収入額			
	2023年度	2022年度	前年比 (%)	前年比 (%)	2023年度	2022年度	前年比 (%)	前年比 (%)	2023年度	2022年度	前年比 (%)	前年比 (%)
	141,107,853	139,013,917	101.5	101.5	145,321,618	143,077,409	101.6	101.6	140,086,865	139,054,471	101.7	101.7
北海道	34,247,933	33,685,890	101.7	101.3	35,335,855	34,881,615	101.3	101.3	33,983,112	33,718,737	101.6	101.6
青森県	36,296,000	35,907,000	101.1	101.1	36,377,514	36,448,934	101.0	101.0	36,048,211	35,948,364	101.1	101.1
岩手県	60,846,000	59,880,000	101.6	101.6	63,070,515	61,987,019	101.7	101.7	60,336,607	60,900,561	101.6	101.6
宮城県	26,064,059	25,790,911	101.1	101.1	26,883,558	26,537,925	101.3	101.3	26,035,786	25,845,765	101.4	101.4
秋田県	32,437,000	31,595,000	102.7	102.7	33,569,853	32,696,289	102.7	102.7	32,473,577	31,789,082	102.7	102.7
山形県	60,629,213	60,059,920	100.9	100.9	63,010,953	62,544,336	100.7	100.7	60,210,585	60,216,315	100.9	100.9
福島県	110,951,328	108,476,253	102.0	102.0	111,948,225	111,948,225	100.0	100.0	109,719,315	110,797,733	101.8	101.8
茨城県	73,669,000	72,044,000	102.7	102.7	74,114,823	74,770,868	101.8	101.8	73,260,950	72,946,830	102.0	102.0
栃木県	71,206,594	69,647,610	102.2	102.2	72,434,308	71,674,742	101.1	101.1	69,984,630	70,499,811	101.2	101.2
群馬県	286,833,000	283,528,000	101.2	101.2	289,166,611	296,055,691	101.5	101.5	285,804,076	288,547,005	101.7	101.7
埼玉県	262,392,000	257,333,000	102.0	102.0	262,902,517	266,921,030	101.9	101.9	259,431,084	262,449,015	102.1	102.1
千葉県	981,198,964	962,532,037	101.9	101.9	983,329,364	1,004,181,287	102.3	102.3	971,686,725	981,718,223	102.3	102.3
東京都	324,979,722	318,668,983	102.0	102.0	326,020,879	333,458,683	102.0	102.0	322,705,646	325,265,820	102.0	102.0
神奈川県	55,981,000	55,110,000	101.6	101.6	56,255,808	57,443,370	101.4	101.4	55,836,369	56,165,888	101.5	101.5
新潟県	38,635,000	38,052,000	101.5	101.5	38,900,835	40,222,263	101.6	101.6	38,489,632	38,858,804	101.7	101.7
富山県	41,942,379	41,317,848	101.5	101.5	42,222,243	43,459,687	101.8	101.8	41,630,918	42,008,775	101.6	101.6
石川県	28,164,975	27,730,207	101.6	101.6	28,242,480	28,926,919	101.4	101.4	28,023,586	28,232,762	101.5	101.5
福井県	30,614,382	29,612,906	103.4	103.4	30,638,725	31,151,837	104.2	104.2	30,404,137	30,581,334	104.2	104.2
山梨県	73,652,144	71,414,310	103.1	103.1	75,278,376	72,797,095	103.4	103.4	73,594,875	74,035,895	103.5	103.5
長野県	73,285,000	72,318,000	101.3	101.3	73,471,795	75,447,173	100.9	100.9	72,564,359	73,299,480	100.9	100.9
岐阜県	114,912,000	112,764,000	101.9	101.9	116,275,944	118,250,917	101.7	101.7	114,073,753	115,111,491	101.8	101.8
静岡県	290,465,000	287,937,000	100.9	100.9	292,653,219	300,812,350	100.9	100.9	289,854,084	292,235,961	101.0	101.0
愛知県	68,201,000	66,951,000	101.9	101.9	69,199,726	70,313,898	101.6	101.6	67,573,738	68,324,055	101.9	101.9
三重県	54,730,400	54,401,700	100.6	100.6	56,432,124	56,191,747	100.4	100.4	54,265,500	54,749,647	100.5	100.5
滋賀県	69,956,818	68,746,211	101.8	101.8	70,233,997	71,256,755	101.6	101.6	69,421,552	70,164,931	102.0	102.0
京都府	284,173,000	280,188,000	101.4	101.4	285,394,167	291,911,702	101.6	101.6	282,285,804	284,926,844	101.6	101.6
大阪府	193,744,801	192,673,751	100.6	100.6	194,072,093	198,595,286	100.4	100.4	192,368,820	194,022,104	100.6	100.6
兵庫県	48,213,000	47,779,000	100.9	100.9	48,755,972	49,071,849	101.7	101.7	48,356,073	48,706,453	101.8	101.8
奈良県	28,816,000	28,487,000	101.2	101.2	29,008,328	29,696,537	101.0	101.0	28,771,749	28,991,288	101.0	101.0
和歌山県	16,423,526	16,104,577	102.0	102.0	16,441,972	16,764,400	101.9	101.9	16,323,525	16,408,287	101.8	101.8
鳥取県	20,625,344	20,228,763	102.0	102.0	20,759,354	21,046,395	101.9	101.9	20,633,013	20,744,174	101.8	101.8
島根県	51,184,526	50,428,210	101.5	101.5	51,348,729	52,690,917	101.5	101.5	50,846,518	51,260,370	101.7	101.7
岡山県	81,742,000	81,082,000	100.8	100.8	81,963,795	84,218,628	101.0	101.0	81,241,682	81,953,729	101.4	101.4
広島県	45,003,989	45,946,332	97.9	97.9	45,181,043	46,263,584	98.1	98.1	44,789,128	45,128,397	98.2	98.2
山口県	22,742,327	22,444,478	101.3	101.3	22,840,238	23,343,966	100.3	100.3	22,661,227	22,832,082	100.4	100.4
徳島県	32,674,000	32,294,000	101.2	101.2	32,707,270	33,544,725	101.2	101.2	32,445,258	32,716,237	101.4	101.4
香川県	41,634,316	40,930,073	101.7	101.7	42,244,988	42,244,988	100.0	100.0	41,432,560	41,649,061	101.9	101.9
愛媛県	20,781,614	20,660,582	100.6	100.6	20,855,471	21,180,190	100.8	100.8	20,682,863	20,845,859	100.9	100.9
高知県	134,431,703	132,834,895	101.2	101.2	134,931,707	137,438,087	101.3	101.3	133,312,842	134,650,825	101.3	101.3
福岡県	24,933,000	24,138,000	103.3	103.3	25,024,246	25,524,437	103.0	103.0	24,789,730	24,982,526	103.1	103.1
佐賀県	38,240,143	38,077,449	100.4	100.4	38,401,316	39,367,411	100.6	100.6	38,057,983	38,363,587	100.7	100.7
長崎県	39,976,616	39,212,585	101.9	101.9	40,499,984	41,582,729	102.0	102.0	40,098,351	40,403,317	102.0	102.0
熊本県	34,367,910	33,486,579	102.6	102.6	34,475,398	35,033,842	102.4	102.4	34,205,141	33,579,084	102.5	102.5
大分県	30,414,427	29,987,718	101.4	101.4	30,588,439	31,296,580	101.7	101.7	30,276,185	30,548,210	101.7	101.7
宮崎県	44,881,608	44,464,014	100.9	100.9	45,031,508	46,048,012	101.2	101.2	44,622,088	44,928,151	101.2	101.2
鹿児島県	43,143,463	43,273,789	99.7	99.7	43,321,717	44,829,227	100.0	100.0	42,690,065	43,254,882	99.9	99.9
沖縄県	4,721,576,077	4,649,241,498	101.6	101.6	4,739,063,164	4,857,680,308	101.6	101.6	4,688,390,277	4,731,166,621	101.7	101.7
合計	4,721,576,077	4,649,241,498	101.6	101.6	4,857,680,308	4,780,011,381	101.6	101.6	4,688,390,277	4,731,166,621	101.7	101.7

都道府県民税個人分 (配当割)

(単位：千円、千円未満四捨五入)

都道府県名	最終予算額				調定額				収入額						
	2023年度		2022年度		前年比 (%)		2023年度		前年比 (%)		2022年度		前年比 (%)		
	2023年度	2022年度	前年比 (%)	2023年度	前年比 (%)	滞納繰越分	計	滞納繰越分	計	滞納繰越分	計	2023年度	2022年度	2023年度	
北海道	3,229,640	3,229,640	100.0	3,461,750	3,093,301	111.9	0	3,461,750	0	3,461,750	3,093,301	0	3,461,750	111.9	100.0
青森県	629,016	448,749	140.2	628,856	541,424	116.1	0	628,856	0	628,856	541,424	0	628,856	116.1	100.0
岩手県	631,000	560,000	112.7	632,537	559,458	113.1	0	632,537	0	632,537	559,458	0	632,537	113.1	100.0
宮城県	2,100,000	1,743,000	120.5	2,106,494	1,752,648	120.2	0	2,106,494	0	2,106,494	1,752,648	0	2,106,494	120.2	100.0
秋田県	484,295	409,346	118.3	491,148	429,759	114.3	0	491,148	0	491,148	429,759	0	491,148	114.3	100.0
山形県	709,000	622,000	114.0	709,541	622,782	113.9	0	709,541	0	709,541	622,782	0	709,541	113.9	100.0
福島県	1,610,108	1,399,994	115.0	1,610,108	1,399,994	115.0	0	1,610,108	0	1,610,108	1,399,994	0	1,610,108	115.0	100.0
茨城県	3,984,145	3,405,985	117.0	3,976,892	3,394,115	117.2	0	3,976,892	0	3,976,892	3,394,115	0	3,976,892	117.2	100.0
栃木県	2,636,000	2,299,000	114.7	2,610,292	2,479,491	105.3	0	2,610,292	0	2,610,292	2,479,491	0	2,610,292	105.3	100.0
群馬県	2,617,376	2,256,798	116.0	2,639,198	2,238,096	117.9	0	2,639,198	0	2,639,198	2,238,096	0	2,639,198	117.9	100.0
埼玉県	12,356,000	10,748,000	115.0	12,434,124	10,781,877	115.3	0	12,434,124	0	12,434,124	10,781,877	0	12,434,124	115.3	100.0
千葉県	12,746,000	11,002,000	115.9	12,375,090	10,868,485	113.9	0	12,375,090	0	12,375,090	10,868,485	0	12,375,090	113.9	100.0
東京都	52,000,000	43,168,000	120.5	53,758,542	45,785,012	117.4	0	53,758,542	0	53,758,542	45,785,012	0	53,758,542	117.4	100.0
神奈川県	22,856,939	19,530,541	117.0	22,875,549	19,552,462	117.0	0	22,875,549	0	22,875,549	19,552,462	0	22,875,549	117.0	100.0
新潟県	2,563,000	2,257,000	113.6	2,562,846	2,256,702	113.6	0	2,562,846	0	2,562,846	2,256,702	0	2,562,846	113.6	100.0
富山県	1,734,000	1,471,000	117.9	1,778,727	1,532,238	116.1	0	1,778,727	0	1,778,727	1,532,238	0	1,778,727	116.1	100.0
石川県	1,435,398	1,291,600	111.1	1,435,398	1,294,125	110.9	0	1,435,398	0	1,435,398	1,294,125	0	1,435,398	110.9	100.0
福井県	1,269,290	1,101,439	115.2	1,285,427	1,111,271	115.7	0	1,285,427	0	1,285,427	1,111,271	0	1,285,427	115.7	100.0
山梨県	1,086,451	894,762	121.4	1,087,523	894,834	121.5	0	1,087,523	0	1,087,523	894,834	0	1,087,523	121.5	100.0
長野県	2,637,591	2,156,154	122.3	2,640,271	2,156,153	122.5	0	2,640,271	0	2,640,271	2,156,153	0	2,640,271	122.5	100.0
岐阜県	3,117,000	2,685,000	116.1	3,227,112	2,683,656	120.3	0	3,227,112	0	3,227,112	2,683,656	0	3,227,112	120.3	100.0
静岡県	5,983,000	5,022,000	119.1	6,099,025	5,156,670	118.3	0	6,099,025	0	6,099,025	5,156,670	0	6,099,025	118.3	100.0
愛知県	19,922,000	17,136,000	116.3	19,831,288	17,142,729	115.7	0	19,831,288	0	19,831,288	17,142,729	0	19,831,288	115.7	100.0
三重県	3,365,000	2,913,000	115.5	3,369,740	2,912,695	115.7	0	3,369,740	0	3,369,740	2,912,695	0	3,369,740	115.7	100.0
滋賀県	2,374,000	1,955,400	121.4	2,372,239	1,955,340	121.3	0	2,372,239	0	2,372,239	1,955,340	0	2,372,239	121.3	100.0
京都府	5,926,280	5,164,700	114.7	5,934,249	5,168,049	114.8	0	5,934,249	0	5,934,249	5,168,049	0	5,934,249	114.8	100.0
大阪府	20,299,000	18,031,000	112.6	20,199,276	17,897,764	112.9	0	20,199,276	0	20,199,276	17,897,764	0	20,199,276	112.9	100.0
兵庫県	14,639,152	12,688,426	115.4	14,587,519	12,694,764	114.9	0	14,587,519	0	14,587,519	12,694,764	0	14,587,519	114.9	100.0
奈良県	4,324,000	3,675,000	117.7	3,925,997	3,416,738	114.9	0	3,925,997	0	3,925,997	3,416,738	0	3,925,997	114.9	100.0
和歌山県	1,741,000	1,475,000	118.0	1,758,591	1,471,876	119.5	0	1,758,591	0	1,758,591	1,471,876	0	1,758,591	119.5	100.0
鳥取県	713,735	675,811	105.6	630,713	533,211	120.5	0	630,713	0	630,713	533,211	0	630,713	120.5	100.0
島根県	603,006	538,148	112.1	619,685	533,211	116.2	0	619,685	0	619,685	533,211	0	619,685	116.2	100.0
岡山県	2,997,294	3,349,638	89.5	3,001,336	2,599,120	115.5	0	3,001,336	0	3,001,336	2,599,120	0	3,001,336	115.5	100.0
広島県	4,156,000	3,613,000	115.0	4,168,734	3,624,073	115.0	0	4,168,734	0	4,168,734	3,624,073	0	4,168,734	115.0	100.0
山口県	1,674,000	1,677,000	99.8	1,789,439	1,534,146	116.6	0	1,789,439	0	1,789,439	1,534,146	0	1,789,439	116.6	100.0
徳島県	1,903,840	1,186,763	160.4	1,624,603	1,380,404	117.7	0	1,624,603	0	1,624,603	1,380,404	0	1,624,603	117.7	100.0
香川県	1,339,000	1,281,000	104.5	1,798,131	1,567,417	114.7	0	1,798,131	0	1,798,131	1,567,417	0	1,798,131	114.7	100.0
愛媛県	1,672,069	1,610,192	103.8	1,635,033	1,465,743	111.5	0	1,635,033	0	1,635,033	1,465,743	0	1,635,033	111.5	100.0
高知県	700,490	607,565	115.3	701,698	607,205	115.6	0	701,698	0	701,698	607,205	0	701,698	115.6	100.0
福岡県	6,043,877	5,060,902	119.4	6,130,262	5,254,426	116.7	0	6,130,262	0	6,130,262	5,254,426	0	6,130,262	116.7	100.0
佐賀県	630,000	530,000	118.9	630,177	530,807	118.7	0	630,177	0	630,177	530,807	0	630,177	118.7	100.0
長崎県	958,150	804,225	119.1	958,151	804,226	119.1	0	958,151	0	958,151	804,226	0	958,151	119.1	100.0
熊本県	1,189,737	1,367,929	87.0	1,312,080	1,111,896	118.0	0	1,312,080	0	1,312,080	1,111,896	0	1,312,080	118.0	100.0
大分県	942,504	760,824	123.9	945,056	760,811	124.2	0	945,056	0	945,056	760,811	0	945,056	124.2	100.0
宮崎県	765,919	550,546	139.1	745,702	544,078	137.1	0	745,702	0	745,702	544,078	0	745,702	137.1	100.0
鹿児島県	936,542	819,172	114.3	961,099	804,776	119.4	0	961,099	0	961,099	804,776	0	961,099	119.4	100.0
沖縄県	586,328	501,550	116.9	663,177	568,981	116.6	0	663,177	0	663,177	568,981	0	663,177	116.6	100.0
合計	238,818,172	205,674,799	116.1	240,720,425	207,459,278	116.0	0	240,720,425	0	240,720,425	207,459,278	0	240,720,425	116.0	100.0

都道府県民税個人分 (株式等譲渡所得割)

(単位：千円、千円未満四捨五入)

都道府県名	最終予算額				調定額				収入額							
	2023年度	2022年度	前年比 (%)	2023年度滞納繰越分	2022年度計	前年比 (%)	2023年度滞納繰越分	2022年度計	2023年度計	前年比 (%)	2022年度計	2023年度計	2022年度計			
														2023年度	2022年度	前年比 (%)
北海道	3,953,000	2,584,000	153.0	4,006,890	4,006,890	161.0	4,006,890	0	4,006,890	0	4,006,890	2,488,465	2,488,465	161.0	100.0	100.0
青森県	672,377	364,410	184.5	670,549	670,549	185.2	670,549	0	670,549	0	670,549	361,987	361,987	185.2	100.0	100.0
岩手県	742,000	424,000	175.0	744,427	744,427	175.8	744,427	0	744,427	0	744,427	423,483	423,483	175.8	100.0	100.0
宮城県	2,431,000	1,360,000	178.8	2,438,865	2,438,865	178.1	2,438,865	0	2,438,865	0	2,438,865	1,369,310	1,369,310	178.1	100.0	100.0
秋田県	611,246	398,841	153.3	659,838	659,838	183.2	659,838	0	659,838	0	659,838	360,202	360,202	183.2	100.0	100.0
山形県	866,000	469,000	184.6	866,025	866,025	184.6	866,025	0	866,025	0	866,025	469,167	469,167	184.6	100.0	100.0
福島県	1,740,755	983,373	177.0	1,740,755	983,374	177.0	1,740,755	0	1,740,755	0	1,740,755	983,374	983,374	177.0	100.0	100.0
茨城県	4,444,833	2,690,727	165.2	4,457,391	4,457,391	165.8	4,457,391	0	4,457,391	0	4,457,391	2,689,073	2,689,073	165.8	100.0	100.0
栃木県	2,994,000	1,961,000	152.7	3,025,533	3,025,533	164.4	3,025,533	0	3,025,533	0	3,025,533	1,840,583	1,840,583	164.4	100.0	100.0
群馬県	3,278,896	1,696,069	193.3	3,341,098	3,341,098	196.4	3,341,098	0	3,341,098	0	3,341,098	1,701,343	1,701,343	196.4	100.0	100.0
埼玉県	14,431,000	8,362,000	172.6	14,480,601	14,480,601	172.9	14,480,601	0	14,480,601	0	14,480,601	8,377,363	8,377,363	172.9	100.0	100.0
千葉県	14,740,000	8,843,000	166.7	14,851,776	14,851,776	171.5	14,851,776	0	14,851,776	0	14,851,776	8,660,444	8,660,444	171.5	100.0	100.0
東京都	53,798,000	39,198,000	137.2	57,751,784	57,751,784	164.1	57,751,784	0	57,751,784	0	57,751,784	35,183,274	35,183,274	164.1	100.0	100.0
神奈川県	25,415,385	14,980,473	169.7	25,366,652	25,366,652	168.7	25,366,652	0	25,366,652	0	25,366,652	15,035,689	15,035,689	168.7	100.0	100.0
新潟県	2,757,000	1,571,000	175.5	2,757,305	2,757,305	175.5	2,757,305	0	2,757,305	0	2,757,305	1,571,300	1,571,300	175.5	100.0	100.0
富山県	1,889,000	1,013,000	186.5	1,938,597	1,938,597	178.1	1,938,597	0	1,938,597	0	1,938,597	1,088,761	1,088,761	178.1	100.0	100.0
石川県	1,679,679	1,216,000	138.1	1,679,679	1,679,679	138.3	1,679,679	0	1,679,679	0	1,679,679	1,214,487	1,214,487	138.3	100.0	100.0
福井県	1,354,082	819,929	165.1	1,354,012	1,354,012	164.8	1,354,012	0	1,354,012	0	1,354,012	821,660	821,660	164.8	100.0	100.0
山梨県	1,246,955	777,253	160.4	1,254,353	1,254,353	161.4	1,254,353	0	1,254,353	0	1,254,353	777,392	777,392	161.4	100.0	100.0
長野県	2,625,789	1,588,349	168.5	2,630,839	2,630,839	168.8	2,630,839	0	2,630,839	0	2,630,839	1,588,349	1,588,349	168.8	100.0	100.0
岐阜県	3,109,000	2,011,000	154.6	3,618,760	3,618,760	182.1	3,618,760	0	3,618,760	0	3,618,760	1,987,397	1,987,397	182.1	100.0	100.0
静岡県	9,554,000	5,234,000	182.5	9,872,618	9,872,618	188.1	9,872,618	0	9,872,618	0	9,872,618	5,249,262	5,249,262	188.1	100.0	100.0
愛知県	20,567,000	12,175,000	168.9	20,460,690	20,460,690	173.6	20,460,690	0	20,460,690	0	20,460,690	11,788,975	11,788,975	173.6	100.0	100.0
三重県	3,695,000	2,104,000	175.6	3,705,028	3,705,028	176.0	3,705,028	0	3,705,028	0	3,705,028	2,105,101	2,105,101	176.0	100.0	100.0
滋賀県	2,609,900	1,547,100	168.7	2,610,392	2,610,392	168.8	2,610,392	0	2,610,392	0	2,610,392	1,546,853	1,546,853	168.8	100.0	100.0
京都府	6,039,480	3,578,000	168.8	6,048,003	6,048,003	169.0	6,048,003	0	6,048,003	0	6,048,003	3,578,017	3,578,017	169.0	100.0	100.0
大阪府	21,931,000	12,967,000	169.1	21,748,000	21,748,000	169.3	21,748,000	0	21,748,000	0	21,748,000	12,842,478	12,842,478	169.3	100.0	100.0
兵庫県	15,544,397	9,062,719	171.5	15,571,264	15,571,264	171.8	15,571,264	0	15,571,264	0	15,571,264	9,065,725	9,065,725	171.8	100.0	100.0
奈良県	4,276,000	2,182,000	196.0	4,302,347	4,302,347	199.6	4,302,347	0	4,302,347	0	4,302,347	2,395,852	2,395,852	199.6	100.0	100.0
和歌山県	1,727,000	1,057,000	163.4	1,759,591	1,759,591	168.0	1,759,591	0	1,759,591	0	1,759,591	1,047,586	1,047,586	168.0	100.0	100.0
鳥取県	771,521	507,785	151.9	731,409	731,409	175.8	731,409	0	731,409	0	731,409	415,981	415,981	175.8	100.0	100.0
島根県	610,087	434,594	140.4	648,782	648,782	164.8	648,782	0	648,782	0	648,782	393,658	393,658	164.8	100.0	100.0
岡山県	3,689,400	2,300,760	160.4	3,283,420	3,283,420	160.9	3,283,420	0	3,283,420	0	3,283,420	2,040,047	2,040,047	160.9	100.0	100.0
広島県	4,586,000	2,534,000	181.0	4,594,502	4,594,502	181.2	4,594,502	0	4,594,502	0	4,594,502	2,536,049	2,536,049	181.2	100.0	100.0
山口県	1,851,000	1,283,000	144.3	2,000,044	2,000,044	176.4	2,000,044	0	2,000,044	0	2,000,044	1,133,860	1,133,860	176.4	100.0	100.0
徳島県	1,132,950	1,560,000	72.6	1,730,357	1,730,357	168.5	1,730,357	0	1,730,357	0	1,730,357	1,026,992	1,026,992	168.5	100.0	100.0
香川県	1,644,000	1,110,000	148.1	1,798,433	1,798,433	168.4	1,798,433	0	1,798,433	0	1,798,433	1,067,889	1,067,889	168.4	100.0	100.0
愛媛県	2,176,801	1,315,735	165.4	1,976,853	1,976,853	163.9	1,976,853	0	1,976,853	0	1,976,853	1,205,781	1,205,781	163.9	100.0	100.0
高知県	779,246	684,793	113.8	780,104	780,104	114.1	780,104	0	780,104	0	780,104	683,808	683,808	114.1	100.0	100.0
福岡県	7,421,499	4,402,812	168.6	7,599,642	7,599,642	173.9	7,599,642	0	7,599,642	0	7,599,642	4,370,753	4,370,753	173.9	100.0	100.0
佐賀県	731,000	455,000	160.7	711,159	711,159	156.4	711,159	0	711,159	0	711,159	454,666	454,666	156.4	100.0	100.0
長崎県	1,199,583	777,453	154.3	1,199,583	1,199,583	154.3	1,199,583	0	1,199,583	0	1,199,583	777,454	777,454	154.3	100.0	100.0
熊本県	1,219,759	1,092,331	111.7	1,651,139	1,651,139	173.8	1,651,139	0	1,651,139	0	1,651,139	950,001	950,001	173.8	100.0	100.0
大分県	1,016,141	634,877	160.1	1,021,674	1,021,674	161.0	1,021,674	0	1,021,674	0	1,021,674	634,484	634,484	161.0	100.0	100.0
宮崎県	830,850	432,205	192.2	797,588	797,588	177.5	797,588	0	797,588	0	797,588	449,226	449,226	177.5	100.0	100.0
鹿児島県	1,101,052	930,875	118.3	1,161,415	1,161,415	158.8	1,161,415	0	1,161,415	0	1,161,415	529,199	529,199	158.8	100.0	100.0
沖縄県	678,429	481,326	141.0	880,596	880,596	166.4	880,596	0	880,596	0	880,596	529,199	529,199	166.4	100.0	100.0
合計	262,163,092	164,125,789	159.7	268,280,362	268,280,362	169.8	268,280,362	0	268,280,362	0	268,280,362	157,984,090	157,984,089	169.8	100.0	100.0

2 都道府県民税法人分

(単位：千円、千円未満四捨五入)

都道府県名	最終予算額			前年比 (%)			調整額			収入額			収入歩合 (%)		
	2023年度	2022年度	前年比 (%)	2023年度	2022年度	前年比 (%)	2023年度	2022年度	前年比 (%)	2023年度	2022年度	前年比 (%)	2023年度	2022年度	前年比 (%)
	12,583,772	13,219,574	95.2	12,468,269	11,589,911	12,584,160	13,274,297	94.8	12,412,782	38,474	1,245,125	94.7	13,142,561	1,245,125	94.7
北海道	2,380,931	2,591,218	91.9	2,414,866	7,434	2,422,300	2,526,398	95.8	2,409,109	3,545	2,412,654	95.9	2,516,836	2,516,836	95.9
青森県	3,093,000	3,371,000	91.8	3,103,652	9,712	3,113,364	3,385,139	92.0	3,099,852	2,991	3,102,843	92.0	3,372,556	3,372,556	92.0
岩手県	8,279,000	9,163,000	90.4	8,315,277	40,413	8,355,690	9,222,127	90.6	8,293,647	10,804	8,304,451	90.5	9,177,759	9,177,759	90.5
宮城県	2,192,440	2,412,723	90.9	2,170,125	6,499	2,176,624	2,370,315	91.8	2,167,232	810	2,168,042	91.8	2,362,529	2,362,529	91.8
秋田県	2,647,000	2,648,000	100.0	2,656,803	9,808	2,666,611	2,665,939	100.0	2,652,963	2,756	2,655,719	100.0	2,654,572	2,654,572	100.0
山形県	5,486,536	5,503,875	99.7	5,498,471	66,787	5,565,258	5,587,301	99.6	5,484,493	9,329	5,493,822	99.7	5,509,696	5,509,696	99.7
福島県	8,643,269	9,241,436	93.5	8,683,263	52,915	8,736,178	9,202,691	94.9	8,661,748	14,102	8,675,850	94.9	9,146,682	9,146,682	94.9
茨城県	6,233,000	6,011,000	103.7	6,013,919	30,613	6,044,532	6,361,936	95.0	6,004,171	22,565	6,026,736	95.3	6,325,301	6,325,301	95.3
栃木県	7,205,239	6,961,224	103.5	7,299,434	11,946	7,311,380	7,195,273	101.6	7,291,832	3,883	7,295,715	101.6	7,179,401	7,179,401	101.6
群馬県	16,311,000	17,047,000	95.7	16,387,193	59,045	16,446,238	16,666,018	98.7	16,348,599	23,457	16,372,056	98.6	16,598,272	16,598,272	98.6
埼玉県	14,327,000	14,567,000	98.4	14,354,523	110,874	14,465,397	14,700,000	98.4	14,283,468	34,187	14,317,654	98.2	14,574,936	14,574,936	98.2
千葉県	162,204,569	162,277,005	100.0	167,077,473	1,659,585	168,737,058	165,280,123	102.1	166,655,758	569,333	167,225,091	102.2	163,628,629	163,628,629	102.2
東京都	26,198,396	25,551,183	102.5	26,435,002	163,461	26,598,464	25,830,976	103.0	26,424,704	58,987	26,483,692	103.1	25,686,286	25,686,286	103.1
神奈川県	5,642,000	5,987,000	94.2	5,659,518	12,668	5,672,186	6,010,080	94.4	5,648,192	3,315	5,651,507	94.3	5,995,298	5,995,298	94.3
新潟県	3,364,000	3,562,000	94.4	3,437,313	19,258	3,456,571	3,700,349	93.4	3,425,584	6,085	3,431,669	93.2	3,680,303	3,680,303	93.2
富山県	4,149,250	3,783,198	109.7	4,183,290	16,481	4,199,771	3,814,183	110.1	4,171,023	5,250	4,176,273	110.0	3,796,026	3,796,026	110.0
石川県	2,483,681	2,671,964	93.0	2,489,214	15,230	2,504,444	2,731,084	91.7	2,485,757	4,733	2,490,490	91.9	2,711,433	2,711,433	91.9
福井県	2,860,681	3,114,446	91.9	2,854,439	14,901	2,869,340	3,172,494	90.4	2,848,210	5,739	2,853,949	90.4	3,156,411	3,156,411	90.4
山梨県	6,247,866	6,434,812	97.1	6,278,141	19,916	6,298,057	6,481,812	97.2	6,269,519	8,286	6,277,805	97.3	6,455,091	6,455,091	97.3
長野県	5,703,000	5,757,000	99.1	5,556,219	38,113	5,594,332	5,802,336	96.4	5,537,099	10,328	5,547,427	96.3	5,759,712	5,759,712	96.3
岐阜県	8,708,000	8,916,000	97.7	8,848,475	32,757	8,881,232	9,223,392	96.3	8,831,475	10,396	8,841,871	96.3	9,181,215	9,181,215	96.3
静岡県	36,400,000	38,700,000	94.1	36,921,636	118,164	37,039,800	39,551,957	93.6	36,911,072	32,258	36,943,330	93.6	39,484,188	39,484,188	93.6
愛知県	5,701,000	5,588,000	102.0	5,685,067	16,862	5,701,929	5,669,840	100.6	5,679,116	6,022	5,685,138	100.6	5,652,554	5,652,554	100.6
三重県	4,718,700	5,273,800	89.5	4,825,523	16,742	4,842,265	5,246,531	92.3	4,819,586	5,036	4,824,622	92.3	5,228,068	5,228,068	92.3
滋賀県	10,073,341	10,549,719	95.5	10,088,739	160,637	10,249,376	10,723,530	95.6	10,116,884	19,506	10,136,390	95.8	10,583,905	10,583,905	95.8
京都府	48,460,000	49,428,000	98.0	48,929,101	238,375	49,167,476	49,796,684	98.7	49,023,216	62,335	49,085,551	98.8	49,673,777	49,673,777	98.8
大阪府	14,637,539	14,352,767	102.0	14,738,559	57,215	14,795,774	14,330,384	103.2	14,708,343	21,567	14,729,910	103.3	14,259,397	14,259,397	103.3
兵庫県	2,393,000	2,571,000	93.1	2,303,485	20,070	2,323,555	2,566,628	90.5	2,300,538	2,124	2,302,662	90.5	2,543,255	2,543,255	90.5
奈良県	2,041,000	2,256,000	90.5	2,039,674	5,612	2,045,286	2,294,296	89.1	2,037,591	2,433	2,040,024	89.2	2,288,101	2,288,101	89.2
和歌山県	1,369,560	1,370,143	100.0	1,341,921	2,546	1,344,467	1,404,521	95.7	1,339,872	582	1,340,454	95.6	1,401,683	1,401,683	95.6
鳥取県	1,768,658	1,900,150	93.1	1,795,995	7,345	1,803,340	1,899,136	95.0	1,793,138	2,555	1,795,693	95.0	1,891,462	1,891,462	95.0
徳島県	5,521,977	6,136,188	90.0	5,488,932	28,283	5,517,215	6,143,485	89.8	5,473,326	9,374	5,482,700	89.7	6,109,246	6,109,246	89.7
岡山県	8,712,000	8,676,000	100.4	8,766,186	47,071	8,813,257	8,877,517	99.3	8,747,898	14,338	8,762,236	99.3	8,821,216	8,821,216	99.3
広島県	3,552,821	4,178,888	85.0	3,588,980	10,018	3,598,998	4,200,598	85.7	3,582,831	3,064	3,585,895	85.6	4,189,111	4,189,111	85.6
山口県	2,340,514	2,324,947	100.7	2,527,402	6,644	2,534,046	2,340,317	108.3	2,525,482	3,112	2,528,594	108.5	2,331,188	2,331,188	108.5
徳島県	3,265,000	3,433,000	95.1	3,413,393	15,558	3,428,951	3,506,218	97.8	3,405,708	4,549	3,410,257	97.9	3,482,734	3,482,734	97.9
香川県	3,962,890	4,119,959	96.2	4,053,150	19,018	4,072,168	4,223,235	96.4	4,048,013	6,283	4,054,296	96.5	4,201,727	4,201,727	96.5
愛媛県	1,458,170	1,554,379	93.8	1,438,114	17,817	1,455,931	1,575,560	92.4	1,435,827	3,098	1,438,925	92.5	1,555,151	1,555,151	92.5
高知県	15,794,874	16,513,137	95.7	15,935,981	136,918	16,072,899	16,651,434	96.5	15,872,526	39,565	15,912,091	96.6	16,467,904	16,467,904	96.6
福岡県	1,999,000	2,233,000	89.5	2,139,933	4,900	2,144,833	2,318,954	92.5	2,137,089	2,455	2,139,544	92.5	2,312,222	2,312,222	92.5
佐賀県	2,720,246	2,867,330	94.9	2,728,553	12,412	2,740,965	2,882,423	95.1	2,720,201	2,510	2,722,711	94.9	2,869,013	2,869,013	94.9
長崎県	4,429,919	4,773,113	92.8	4,560,720	22,453	4,583,173	4,855,332	94.4	4,549,830	3,072	4,552,902	94.3	4,828,402	4,828,402	94.3
熊本県	2,961,012	2,964,663	99.9	2,963,489	16,347	2,979,836	3,019,293	98.7	2,960,175	2,752	2,962,927	98.7	3,001,731	3,001,731	98.7
大分県	2,331,765	2,684,123	86.9	2,335,083	12,095	2,347,178	2,708,104	86.7	2,331,885	2,173	2,334,058	86.7	2,693,312	2,693,312	86.7
宮崎県	3,262,199	3,428,009	95.2	3,447,236	16,086	3,463,322	3,548,419	97.6	3,436,965	6,170	3,443,135	97.5	3,530,946	3,530,946	97.5
鹿児島県	3,409,814	3,235,498	105.4	3,416,977	27,242	3,444,219	3,422,302	100.6	3,410,235	8,192	3,418,427	101.1	3,382,670	3,382,670	101.1
沖縄県	510,228,829	521,903,471	97.8	517,658,708	3,550,737	521,209,446	528,960,961	98.5	516,774,564	1,114,480	517,889,044	98.6	525,394,468	525,394,468	98.6
合計	12,583,772	13,219,574	95.2	12,468,269	11,589,911	12,584,160	13,274,297	94.8	12,412,782	38,474	1,245,125	94.7	13,142,561	1,245,125	94.7

3 都道府県民税利子割

(単位：千円、千円未満四捨五入)

都道府県名	最終予算額				調定額				収入額						
	2023年度		2022年度		前年比 (%)		2022年度		前年比 (%)		2022年度		前年比 (%)		
	2023年度	2022年度	2023年度	2022年度	2023年度	2022年度	2023年度	2022年度	2023年度	2022年度	2023年度	2022年度	2023年度	2022年度	
北海道	370,010	401,753	92.1	376,388	0	376,388	93.5	402,582	0	376,388	93.5	402,582	93.5	100.0	100.0
青森県	94,694	139,204	68.0	84,479	0	84,479	87.3	91,557	0	84,479	91.5	91,557	92.3	100.0	100.0
岩手県	58,000	70,000	82.9	58,111	0	58,111	82.7	66,292	0	58,111	87.1	66,292	87.7	100.0	100.0
宮城県	122,000	144,000	84.7	131,676	0	131,676	90.4	145,639	0	131,676	90.4	145,639	90.4	100.0	100.0
秋田県	43,628	50,716	86.0	44,413	0	44,413	88.6	50,112	0	44,413	88.6	50,112	88.6	100.0	100.0
山形県	58,000	68,000	85.3	58,831	0	58,831	85.4	68,917	0	58,831	85.4	68,917	85.4	100.0	100.0
福島県	121,138	134,273	90.2	121,142	0	121,142	90.2	134,273	0	121,142	90.2	134,273	90.2	100.0	100.0
茨城県	235,326	254,988	92.3	209,495	0	209,495	95.2	219,968	0	209,495	95.2	219,968	95.2	100.0	100.0
栃木県	126,000	206,000	61.2	113,240	0	113,240	94.0	120,436	0	113,240	94.0	120,436	94.0	100.0	100.0
群馬県	129,324	163,873	78.9	141,093	0	141,093	86.5	163,084	0	141,093	86.5	163,084	86.5	100.0	100.0
埼玉県	726,000	746,000	97.3	682,683	0	682,683	94.1	725,301	0	682,684	94.1	725,301	94.1	100.0	100.0
千葉県	835,000	1,071,000	78.0	876,690	0	876,690	82.6	1,060,921	0	876,690	82.6	1,060,921	82.6	100.0	100.0
東京都	9,177,304	8,741,000	105.0	10,504,933	19,324	10,524,257	8,903,132	118.2	10,504,950	58	10,505,008	8,884,035	118.2	99.8	99.8
神奈川県	890,789	1,054,149	84.5	938,238	0	938,238	99.9	939,598	0	938,238	99.9	939,598	99.9	100.0	100.0
新潟県	148,000	148,000	79.1	116,894	0	116,894	78.7	148,458	0	116,894	78.7	148,458	78.7	100.0	100.0
富山県	104,000	92,000	113.0	95,079	0	95,079	83.2	114,233	0	95,079	83.2	114,233	83.2	100.0	100.0
石川県	101,703	100,000	101.7	101,703	0	101,703	95.5	106,488	0	101,703	95.5	106,488	95.5	100.0	100.0
福井県	60,110	76,757	78.3	63,728	0	63,728	83.0	76,770	0	63,728	83.0	76,770	83.0	100.0	100.0
山梨県	59,772	70,108	85.3	61,831	0	61,831	89.8	68,820	0	61,831	89.8	68,820	89.8	100.0	100.0
長野県	142,854	169,650	84.2	144,672	0	144,672	85.3	169,648	0	144,672	85.3	169,648	85.3	100.0	100.0
岐阜県	169,000	219,000	77.2	169,076	0	169,076	98.5	171,737	0	169,076	98.5	171,737	98.5	100.0	100.0
静岡県	388,000	458,000	84.7	391,688	0	391,688	88.0	445,001	0	391,688	88.0	445,001	88.0	100.0	100.0
愛知県	875,001	1,001,001	97.4	962,424	0	962,424	101.5	947,922	0	962,424	101.5	947,922	101.5	100.0	100.0
三重県	183,000	183,000	100.0	167,938	0	167,938	91.9	182,644	0	167,938	91.9	182,644	91.9	100.0	100.0
滋賀県	166,200	195,700	84.9	165,392	0	165,392	87.4	189,136	0	165,392	87.4	189,136	87.4	100.0	100.0
京都府	234,629	257,920	91.0	246,189	0	246,189	97.7	251,952	0	246,189	97.7	251,952	97.7	100.0	100.0
大阪府	1,980,692	2,136,000	92.7	2,028,093	1,492	2,029,585	2,105,605	96.4	2,028,093	1,492	2,029,585	2,104,113	96.5	100.0	99.9
兵庫県	785,117	803,551	97.7	801,229	8,163	809,392	837,592	96.6	801,229	0	801,229	829,429	96.6	99.0	99.0
奈良県	158,000	317,000	49.8	139,022	0	139,022	90.4	153,842	0	139,022	90.4	153,842	90.4	100.0	100.0
和歌山県	87,000	95,000	91.6	88,355	0	88,355	93.2	94,816	0	88,355	93.2	94,816	93.2	100.0	100.0
鳥取県	63,610	67,026	94.9	64,268	0	64,268	99.2	64,811	0	64,268	99.2	64,811	99.2	100.0	100.0
島根県	111,127	106,887	104.0	120,523	0	120,523	115.0	104,771	0	120,523	115.0	104,771	115.0	100.0	100.0
岡山県	178,655	177,968	100.4	186,612	0	186,612	102.2	182,603	0	186,612	102.2	182,603	102.2	100.0	100.0
広島県	316,000	320,000	98.8	333,124	0	333,124	102.3	325,588	0	333,124	102.3	325,588	102.3	100.0	100.0
山口県	196,000	214,000	91.6	193,994	0	193,994	100.7	192,720	0	193,994	100.7	192,720	100.7	100.0	100.0
徳島県	89,826	123,685	72.6	83,364	0	83,364	89.0	93,702	0	83,364	89.0	93,702	89.0	100.0	100.0
香川県	122,000	161,000	75.8	120,313	0	120,313	79.6	151,143	0	120,313	79.6	151,143	79.6	100.0	100.0
愛媛県	185,999	204,311	91.0	188,430	0	188,430	205,955	91.5	188,430	0	188,430	205,955	91.5	100.0	100.0
高知県	15,479	158,839	72.7	122,778	0	122,778	155,563	78.9	122,778	0	122,778	155,563	78.9	100.0	100.0
福岡県	290,591	310,697	93.5	299,686	0	299,686	311,833	96.1	299,686	0	299,686	311,833	96.1	100.0	100.0
佐賀県	54,000	63,000	85.7	53,884	0	53,884	62,306	86.5	53,884	0	53,884	62,306	86.5	100.0	100.0
長崎県	78,624	71,005	110.7	78,628	0	78,628	71,005	110.7	78,628	0	78,628	71,005	110.7	100.0	100.0
熊本県	69,891	81,510	85.7	79,486	0	79,486	84,815	93.7	79,486	0	79,486	84,814	93.7	100.0	100.0
大分県	69,814	77,923	89.6	70,637	0	70,637	77,530	91.1	70,637	0	70,637	77,530	91.1	100.0	100.0
宮崎県	37,411	41,881	89.3	35,938	0	35,938	38,323	93.8	35,938	0	35,938	38,323	93.8	100.0	100.0
鹿児島県	75,347	85,074	88.6	78,862	0	78,862	84,551	93.3	78,862	0	78,862	84,551	93.3	100.0	100.0
沖縄県	51,282	54,121	94.8	51,189	0	51,189	54,404	94.1	51,189	0	51,189	54,404	94.1	100.0	100.0
合計	20,804,947	21,886,570	95.1	22,246,441	28,979	22,275,420	21,418,099	104.0	22,246,459	1,550	22,248,009	21,389,346	104.0	99.9	99.9

4. 事業税個人分

(単位：千円、千円未満四捨五入)

都道府県名	最終予算額			調定額			収入額			収入歩合(%)				
	2023年度	2022年度	前年比(%)	2023年度		2022年度	前年比(%)	2023年度		2022年度	前年比(%)			
				現年課税分	滞納繰越分			現年課税分	滞納繰越分					
北海道	5,838,468	5,762,099	101.3	6,009,546	277,203	6,286,749	6,094,707	103.2	5,843,173	68,541	5,911,714	102.0	94.0	95.1
青森県	1,010,358	1,009,187	100.1	1,076,581	17,223	1,094,504	1,073,171	102.0	1,059,860	6,940	1,066,800	101.1	97.5	98.3
岩手県	1,204,000	1,200,000	107.5	1,214,787	35,570	1,250,357	1,167,510	102.0	1,198,252	14,083	1,212,335	107.1	97.0	96.9
宮城県	3,322,000	3,345,000	99.3	3,378,720	123,460	3,502,180	3,493,972	100.2	3,314,462	32,264	3,346,726	99.4	95.6	96.4
秋田県	919,961	862,861	106.6	921,260	10,023	931,283	873,594	106.6	915,595	4,195	919,790	106.6	98.3	98.8
山形県	1,189,000	1,173,000	101.4	1,202,326	25,387	1,227,713	1,206,237	101.8	1,187,530	5,708	1,193,238	101.2	97.2	97.8
福島県	1,961,207	2,010,369	97.6	2,000,276	93,189	2,093,465	2,123,447	98.6	1,949,567	22,250	1,971,817	97.8	94.2	95.0
茨城県	3,653,887	3,669,319	99.6	3,714,140	92,984	3,807,124	3,803,838	100.1	3,656,228	35,112	3,691,340	99.7	97.0	97.4
栃木県	2,328,000	2,315,000	100.6	2,456,096	27,857	2,483,953	2,497,583	99.5	2,432,518	10,394	2,442,912	99.3	98.3	98.5
群馬県	2,324,990	2,485,761	93.5	2,522,141	45,503	2,567,644	2,535,975	101.2	2,493,429	14,830	2,508,259	100.9	97.7	98.0
埼玉県	15,501,000	17,426,000	89.0	15,611,896	286,124	15,898,020	17,707,934	89.8	15,438,273	151,353	15,589,626	89.7	98.1	98.1
千葉県	9,369,000	11,143,000	84.1	9,517,310	223,136	9,740,446	11,634,571	83.7	9,437,370	125,351	9,562,721	83.9	98.2	98.0
東京都	58,611,078	67,761,914	86.5	58,467,197	1,464,698	59,931,895	69,651,172	86.0	57,870,173	792,450	58,662,623	86.0	97.9	97.9
神奈川県	20,581,464	23,858,469	86.3	20,615,416	491,981	21,107,397	24,368,306	86.6	20,439,283	176,040	20,615,324	86.5	97.7	97.8
新潟県	2,466,000	2,393,000	103.1	2,477,391	46,175	2,523,566	2,445,203	103.2	2,458,510	13,647	2,472,157	103.1	98.0	98.0
富山県	1,336,000	1,350,000	99.0	1,422,769	53,814	1,476,583	1,384,198	106.7	1,375,551	13,487	1,389,038	104.5	94.1	96.0
石川県	1,803,491	1,730,000	104.2	1,869,249	86,936	1,956,185	1,818,012	107.6	1,821,851	18,964	1,840,815	106.4	94.1	95.1
福井県	1,217,823	1,166,808	104.4	1,224,812	32,693	1,257,505	1,219,385	103.1	1,207,233	11,049	1,218,282	102.9	96.9	97.1
山梨県	1,286,149	1,205,533	106.7	1,289,548	29,840	1,319,388	1,241,293	106.3	1,271,169	8,209	1,279,378	105.8	97.0	97.5
長野県	2,451,982	2,301,987	106.5	2,480,516	38,148	2,518,664	2,354,849	107.0	2,460,011	11,294	2,471,305	106.7	98.1	98.4
岐阜県	3,101,000	3,240,000	95.7	3,133,361	141,515	3,274,876	3,464,546	94.5	3,065,936	54,626	3,120,562	94.0	95.3	95.8
静岡県	6,222,000	6,074,000	102.4	6,356,448	131,930	6,488,378	6,252,896	103.8	6,263,566	53,474	6,317,040	103.4	97.4	97.7
愛知県	15,506,000	17,006,000	91.2	15,524,779	385,974	15,910,753	17,532,718	90.7	15,338,687	164,739	15,503,426	90.5	97.4	97.7
三重県	2,715,000	2,704,000	100.4	2,749,980	64,749	2,814,729	2,718,758	103.5	2,720,109	21,462	2,741,571	103.5	97.4	97.4
滋賀県	1,858,600	1,759,300	105.6	1,865,227	36,337	1,901,564	1,809,256	105.1	1,839,329	10,697	1,850,026	104.7	97.3	97.6
京都府	4,354,599	5,134,787	84.8	4,371,641	123,490	4,495,131	5,269,437	85.3	4,306,784	45,904	4,352,688	84.6	96.8	97.6
大阪府	17,371,000	21,584,000	80.5	17,439,598	669,870	18,109,468	22,909,832	79.0	17,145,860	293,171	17,439,031	78.5	96.3	96.9
兵庫県	8,101,094	9,577,635	84.6	8,169,040	266,967	8,436,007	9,901,699	85.2	8,054,530	124,504	8,179,034	85.0	97.0	97.1
奈良県	1,542,000	1,504,000	102.5	1,555,148	10,424	1,565,572	1,496,782	104.6	1,544,671	7,000	1,551,671	104.5	99.1	99.2
和歌山県	1,217,000	1,173,000	103.8	1,236,576	3,409	1,239,985	1,202,024	103.2	1,230,146	2,073	1,232,219	102.8	99.4	99.7
鳥取県	567,426	573,627	98.9	572,890	21,406	594,296	593,556	100.1	570,087	1,644	571,731	100.0	96.2	96.4
島根県	810,331	755,772	107.2	810,110	33,191	843,301	787,395	107.1	793,994	7,885	801,879	106.8	95.1	95.4
岡山県	2,155,377	2,127,380	101.3	2,162,213	67,074	2,229,287	2,241,713	99.4	2,117,189	25,678	2,142,867	99.2	96.1	96.4
広島県	4,194,000	4,415,000	95.0	4,212,534	133,618	4,346,152	4,568,175	95.1	4,154,922	50,077	4,204,999	95.0	96.8	96.9
山口県	1,703,134	1,609,671	105.8	1,698,561	56,765	1,755,326	1,694,013	103.6	1,672,445	24,703	1,697,148	103.8	96.7	96.5
徳島県	614,488	596,863	103.0	623,323	12,939	636,262	645,106	98.6	615,385	5,991	621,376	98.5	97.7	97.8
香川県	1,021,000	946,000	107.9	1,017,973	14,964	1,032,937	959,237	107.7	1,003,705	9,454	1,013,159	107.4	98.3	98.3
愛媛県	1,391,463	1,416,189	98.3	1,416,921	40,634	1,457,555	1,464,890	99.5	1,403,026	15,933	1,418,959	99.7	97.4	97.2
高知県	862,690	901,606	95.7	865,181	24,638	889,819	899,274	98.9	855,767	4,094	859,861	98.3	96.6	97.3
福岡県	8,054,030	9,467,371	85.1	8,149,050	348,023	8,497,073	10,010,641	84.9	7,976,757	163,348	8,140,105	84.6	95.8	96.2
佐賀県	1,070,000	1,050,000	101.9	1,078,185	13,694	1,091,879	1,071,528	101.9	1,071,161	5,478	1,076,639	101.9	98.6	98.6
長崎県	1,480,295	1,488,560	99.4	1,481,952	40,530	1,522,482	1,531,928	99.4	1,464,797	16,844	1,481,641	99.4	97.3	97.3
熊本県	1,926,301	1,938,507	99.4	1,953,018	73,854	2,026,872	2,008,509	100.9	1,907,922	12,687	1,920,609	99.4	94.8	96.2
大分県	1,173,278	1,163,966	100.8	1,181,235	27,991	1,209,226	1,202,285	100.6	1,171,665	6,303	1,177,968	100.5	97.4	97.5
宮崎県	1,224,449	1,274,058	96.1	1,247,574	15,781	1,263,354	1,293,868	97.6	1,235,526	4,327	1,239,854	97.0	98.1	98.8
鹿児島県	1,493,439	1,508,536	99.0	1,512,662	24,699	1,537,361	1,545,770	99.5	1,490,065	13,523	1,503,589	98.9	97.8	98.3
沖縄県	2,089,182	3,152,452	66.3	2,127,544	93,924	2,221,468	3,205,483	69.3	2,095,767	34,998	2,130,765	68.7	95.9	96.8
合計	232,195,034	258,231,587	89.9	233,984,701	6,381,034	240,365,734	266,976,276	90.0	230,939,837	2,716,778	233,656,616	89.8	97.2	97.5

5 事業税法人分

(単位：千円、千円未満四捨五入)

都道府県名	最終予算額				調定額				収入額				収入歩合(%)		
	2023年度	2022年度	前年比(%)	2023年度		2022年度		前年比(%)	2023年度	2022年度	前年比(%)	2023年度	2022年度	2023年度	2022年度
				現年課税分	滞納繰越分	計	計								
北海道	143,442,671	140,819,127	101.9	142,460,959	543,205	143,004,164	143,067,959	100.0	142,210,207	197,787	142,407,994	142,455,902	100.0	99.6	99.6
青森県	26,953,906	26,648,523	101.1	27,289,502	16,131	27,305,633	26,733,479	100.1	27,268,445	4,490	27,272,935	26,706,327	102.1	99.9	99.9
岩手県	27,796,000	28,859,000	96.3	28,052,378	28,337	28,080,715	28,769,015	97.6	28,042,760	3,298	28,046,058	28,723,285	97.6	99.9	99.8
宮城県	84,894,000	86,582,000	98.1	85,084,113	160,772	85,244,885	86,846,695	98.2	84,958,924	28,619	84,987,543	86,673,710	98.1	99.7	99.8
秋田県	22,655,535	22,686,489	99.9	22,257,371	37,608	22,294,979	22,488,701	99.1	22,238,381	2,210	22,240,591	22,447,448	99.1	99.8	99.8
山形県	26,225,000	25,314,000	103.6	26,386,858	23,017	26,409,875	25,452,672	103.8	26,377,113	9,131	26,386,244	25,428,910	103.8	99.9	99.9
福島県	68,237,488	62,608,411	109.0	68,297,268	342,139	68,639,407	63,059,576	108.8	68,247,170	24,553	68,271,723	62,663,818	108.9	99.5	99.4
茨城県	105,435,030	104,195,184	101.2	107,402,831	290,156	107,692,987	103,750,968	103.8	107,316,901	81,265	107,398,166	103,452,143	103.8	99.7	99.7
栃木県	62,350,000	63,651,000	98.0	63,370,394	357,613	63,728,007	64,442,084	98.9	63,336,084	23,798	63,359,882	64,054,015	98.9	99.4	99.4
群馬県	68,773,891	64,364,856	106.9	71,864,099	49,087	71,913,186	66,681,531	107.8	71,818,748	9,363	71,828,111	66,612,186	107.8	99.9	99.9
埼玉県	167,152,000	168,199,000	99.4	171,299,647	237,023	171,536,670	169,476,240	101.2	171,090,324	67,760	171,158,084	169,243,029	101.1	99.8	99.9
千葉県	163,406,000	162,182,000	100.8	165,323,900	328,987	165,652,887	162,769,664	101.8	164,909,612	97,599	165,007,210	162,338,823	101.6	99.6	99.7
東京都	1,523,314,930	1,448,468,011	105.2	1,526,098,698	10,609,214	1,536,707,912	1,486,809,013	103.4	1,526,377,613	5,371,459	1,531,749,072	1,476,794,773	103.7	99.7	99.3
神奈川県	320,279,459	303,689,616	105.5	322,145,927	1,117,017	323,262,944	304,454,817	106.2	322,638,537	308,397	322,946,935	304,104,151	106.2	99.9	99.9
新潟県	70,009,000	66,699,000	105.0	70,158,752	51,639	70,210,391	66,820,756	105.1	70,085,834	5,275	70,091,109	66,766,285	105.0	99.8	99.9
富山県	36,623,000	38,499,000	95.1	37,444,136	50,490	37,494,626	38,748,918	96.8	37,394,816	17,956	37,412,772	38,695,437	96.7	99.8	99.9
石川県	41,183,734	41,058,151	100.3	41,804,844	51,177	41,856,021	41,508,927	100.8	41,739,918	17,808	41,757,726	41,455,860	100.7	99.8	99.9
福井県	34,341,798	33,071,192	103.8	36,012,692	72,245	36,084,937	34,865,586	103.5	36,002,096	14,534	36,016,630	34,758,297	103.6	99.8	99.7
山梨県	29,155,722	29,292,751	99.5	29,250,625	60,434	29,311,059	29,877,459	98.1	29,226,732	16,755	29,243,487	29,815,245	98.1	99.8	99.8
長野県	65,441,138	67,312,594	97.2	65,888,829	37,283	65,926,112	67,441,146	97.8	65,851,876	7,782	65,859,658	67,356,745	97.8	99.9	99.9
岐阜県	56,108,000	57,538,000	97.5	57,667,717	103,556	57,771,273	57,139,380	101.1	57,573,261	33,244	57,606,505	57,024,205	101.0	99.7	99.8
静岡県	138,922,000	138,645,000	100.2	140,251,615	114,488	140,366,103	143,001,248	98.2	140,163,101	36,118	140,199,219	142,829,035	98.2	99.9	99.9
愛知県	394,800,000	393,800,000	100.3	393,951,612	673,205	394,624,817	398,177,677	99.1	394,296,348	160,605	394,456,953	398,784,109	98.9	100.0	100.2
三重県	67,181,000	66,059,000	101.7	67,822,939	47,949	67,870,888	66,105,166	102.7	67,806,432	21,664	67,828,096	66,059,357	102.7	99.9	99.9
滋賀県	51,845,200	53,148,500	97.5	53,467,765	61,713	53,529,478	54,270,344	98.6	53,447,010	14,717	53,464,727	54,206,057	98.6	99.9	99.9
京都府	100,221,260	101,127,286	99.1	100,663,874	1,166,276	101,830,150	102,094,895	99.7	100,976,736	104,351	101,081,087	101,319,356	99.8	99.3	99.2
大阪府	452,326,000	444,245,000	101.8	457,743,445	1,660,145	459,403,590	444,285,449	103.4	459,339,211	398,404	459,737,615	444,929,128	103.3	100.1	100.1
兵庫県	175,078,451	168,096,924	104.2	178,693,294	220,649	178,913,943	171,957,167	104.0	178,469,616	69,846	178,539,462	171,638,417	104.0	99.8	99.8
奈良県	21,118,000	22,875,000	92.3	21,828,101	134,630	21,962,731	23,003,221	95.5	21,821,687	3,270	21,824,957	22,840,180	95.6	99.4	99.3
和歌山県	19,543,000	21,962,000	89.0	19,988,301	13,424	20,001,725	22,254,771	89.9	19,982,873	4,657	19,987,530	22,240,108	89.9	99.9	99.9
鳥取県	13,419,264	13,203,599	101.6	13,279,584	36,436	13,316,020	13,506,011	98.6	13,265,580	10,275	13,275,855	13,468,323	98.6	99.7	99.7
島根県	21,151,397	18,553,206	114.0	21,650,786	28,376	21,679,162	18,643,458	116.3	21,641,151	4,403	21,645,554	18,614,284	116.3	99.8	99.8
岡山県	57,334,667	60,613,839	94.6	57,602,105	131,080	57,733,185	61,232,663	94.3	57,504,042	50,334	57,554,376	61,080,817	94.2	99.7	99.8
広島県	95,928,000	98,453,000	97.4	98,699,138	202,605	98,901,743	98,584,733	100.3	98,557,530	35,899	98,593,429	98,340,905	100.3	99.7	99.8
山口県	39,825,400	45,274,422	88.0	41,902,466	63,386	41,965,852	44,990,417	93.3	41,860,173	11,026	41,871,199	44,921,177	93.2	99.8	99.8
徳島県	20,479,867	21,355,874	95.9	23,495,296	54,267	23,549,563	22,075,667	106.7	23,485,221	24,930	23,510,151	21,982,876	106.9	99.8	99.6
香川県	30,765,000	31,465,000	97.8	31,642,080	85,961	31,728,041	32,016,030	99.1	31,603,867	16,925	31,620,792	31,888,213	99.2	99.7	99.6
愛媛県	46,170,654	42,363,144	109.0	46,485,783	102,188	46,587,971	42,944,779	108.5	46,255,426	46,193	46,301,619	42,986,627	107.7	99.4	100.1
高知県	14,173,867	14,939,413	94.9	14,059,736	124,033	14,183,769	15,118,574	93.8	14,046,848	33,601	14,080,449	14,978,234	94.0	99.3	99.1
福岡県	172,771,606	171,779,819	100.6	174,583,375	916,785	175,500,160	173,847,880	101.0	174,203,740	136,645	174,340,385	172,441,906	101.1	99.3	99.2
佐賀県	23,185,000	21,879,000	106.0	24,158,758	18,843	24,177,601	23,014,499	105.1	24,145,360	6,641	24,152,001	22,991,624	105.0	99.9	99.9
長崎県	27,492,129	27,655,737	99.4	27,580,598	43,066	27,623,663	27,721,161	99.6	27,538,962	5,167	27,544,129	27,675,500	99.5	99.7	99.8
熊本県	41,090,617	43,073,615	95.4	44,531,839	141,792	44,673,632	44,563,168	100.2	44,476,971	64,435	44,541,406	44,376,822	100.4	99.7	99.6
大分県	29,421,010	28,810,935	102.1	29,433,849	111,784	29,545,633	29,404,393	100.5	29,419,682	2,231	29,421,913	29,289,945	100.5	99.6	99.6
宮崎県	23,641,114	25,675,434	92.1	24,561,007	94,851	24,655,858	26,531,686	92.9	24,553,039	7,336	24,560,374	26,423,557	92.9	99.6	99.6
鹿児島県	32,951,353	33,798,183	97.5	34,172,425	56,511	34,228,937	34,371,207	99.6	34,127,218	24,087	34,151,305	34,306,198	99.5	99.8	99.8
沖縄県	348,212,140	31,950,512	107.1	34,635,298	124,452	34,759,750	32,204,159	107.9	34,747,748	28,132	34,775,880	31,916,310	109.0	100.0	99.1
合計	5,288,826,298	5,182,531,347	102.1	5,342,446,610	20,996,025	5,363,442,635	5,257,125,009	102.0	5,342,440,924	7,664,975	5,350,105,898	5,240,079,689	102.1	99.8	99.7

6. 地方消費税

(単位：千円、千円未満四捨五入)

都道府県名	最終予算額				調定額				収入額					
	2023年度		2022年度		前年比 (%)		2022年度		前年比 (%)		2022年度		前年比 (%)	
	2023年度	2022年度	2023年度	2022年度	前年比 (%)	計	滞納繰越分	計	前年比 (%)	計	滞納繰越分	計	前年比 (%)	
北海道	176,728,963	175,887,661	100.5	177,545,294	176,093,857	100.8	177,545,294	0	177,545,294	100.8	177,545,294	0	177,545,294	100.0
青森県	26,839,369	27,672,613	97.0	27,214,101	27,672,613	98.3	27,214,101	0	27,214,101	98.3	27,214,101	0	27,214,101	100.0
岩手県	22,437,000	24,645,000	91.0	22,703,791	24,537,826	92.5	22,703,791	0	22,703,791	92.5	22,703,791	0	22,703,791	100.0
宮城県	81,064,000	80,005,000	101.3	81,079,394	80,020,794	101.3	81,079,394	0	81,079,394	101.3	81,079,394	0	81,079,394	100.0
秋田県	18,776,765	21,372,417	87.9	18,925,086	21,290,116	88.9	18,925,086	0	18,925,086	88.9	18,925,086	0	18,925,086	100.0
山形県	24,088,000	23,532,000	102.4	24,088,327	23,533,376	102.4	24,088,327	0	24,088,327	102.4	24,088,327	0	24,088,327	100.0
福島県	48,048,694	46,652,358	103.0	48,048,696	46,652,358	103.0	48,048,696	0	48,048,696	103.0	48,048,696	0	48,048,696	100.0
茨城県	87,091,428	92,174,121	94.5	89,349,949	91,135,145	98.0	89,349,949	0	89,349,949	98.0	89,349,949	0	89,349,949	100.0
栃木県	41,286,000	42,007,000	98.3	41,196,082	41,841,517	98.5	41,196,082	0	41,196,082	98.5	41,196,082	0	41,196,082	100.0
群馬県	51,961,964	50,499,901	102.9	51,559,039	51,146,504	100.8	51,559,039	0	51,559,039	100.8	51,559,039	0	51,559,039	100.0
埼玉県	143,899,000	141,898,000	101.4	143,983,334	143,012,945	100.7	143,983,334	0	143,983,334	100.7	143,983,334	0	143,983,334	100.0
千葉県	642,296,000	688,091,378	93.3	643,525,913	682,670,752	94.3	643,525,913	0	643,525,913	94.3	643,525,913	0	643,525,913	100.0
東京都	1,874,691,000	1,971,670,000	95.1	1,816,256,532	1,912,477,963	95.0	1,816,256,532	0	1,816,256,532	95.0	1,816,256,532	0	1,816,256,532	100.0
神奈川県	435,716,506	442,462,994	98.5	435,065,935	436,988,405	99.6	435,065,935	0	435,065,935	99.6	435,065,935	0	435,065,935	100.0
新潟県	74,703,000	83,021,000	90.0	74,702,714	83,021,366	90.0	74,702,714	0	74,702,714	90.0	74,702,714	0	74,702,714	100.0
富山県	34,557,000	39,802,000	86.8	35,071,066	39,834,685	88.0	35,071,066	0	35,071,066	88.0	35,071,066	0	35,071,066	100.0
石川県	36,308,977	36,266,616	100.1	36,308,977	36,266,616	100.1	36,308,977	0	36,308,977	100.1	36,308,977	0	36,308,977	100.0
福井県	25,741,083	27,996,068	91.9	25,858,979	27,670,291	93.5	25,858,979	0	25,858,979	93.5	25,858,979	0	25,858,979	100.0
山梨県	9,559,954	12,608,892	75.8	10,019,101	12,088,420	82.9	10,019,101	0	10,019,101	82.9	10,019,101	0	10,019,101	100.0
長野県	37,691,774	36,545,279	103.1	37,691,774	36,545,279	103.1	37,691,774	0	37,691,774	103.1	37,691,774	0	37,691,774	100.0
岐阜県	57,060,000	56,356,000	101.2	58,294,774	56,287,385	103.6	58,294,774	0	58,294,774	103.6	58,294,774	0	58,294,774	100.0
静岡県	96,277,000	100,495,000	95.8	97,284,268	103,180,159	94.3	97,284,268	0	97,284,268	94.3	97,284,268	0	97,284,268	100.0
愛知県	309,266,000	292,804,000	105.6	318,669,778	296,387,683	107.5	318,669,778	0	318,669,778	107.5	318,669,778	0	318,669,778	100.0
三重県	77,537,000	71,473,000	108.5	81,634,791	75,872,416	107.6	81,634,791	0	81,634,791	107.6	81,634,791	0	81,634,791	100.0
滋賀県	25,521,500	26,188,800	97.5	26,021,846	26,206,518	99.3	26,021,846	0	26,021,846	99.3	26,021,846	0	26,021,846	100.0
京都府	40,362,610	40,932,247	98.6	40,502,826	42,710,750	94.8	40,502,826	0	40,502,826	94.8	40,502,826	0	40,502,826	100.0
大阪府	652,043,000	635,317,000	102.6	648,882,436	638,412,678	101.6	648,882,436	0	648,882,436	101.6	648,882,436	0	648,882,436	100.0
兵庫県	271,386,021	287,043,050	94.5	271,801,839	286,352,745	94.9	271,801,839	0	271,801,839	94.9	271,801,839	0	271,801,839	100.0
奈良県	17,708,000	17,842,000	99.2	17,488,559	17,848,233	98.0	17,488,559	0	17,488,559	98.0	17,488,559	0	17,488,559	100.0
和歌山県	26,459,000	24,242,000	109.1	27,133,322	25,008,812	108.5	27,133,322	0	27,133,322	108.5	27,133,322	0	27,133,322	100.0
鳥取県	11,117,076	10,709,570	103.8	11,208,117	10,768,574	104.1	11,208,117	0	11,208,117	104.1	11,208,117	0	11,208,117	100.0
島根県	19,766,390	16,664,354	118.6	19,928,320	17,089,220	116.6	19,928,320	0	19,928,320	116.6	19,928,320	0	19,928,320	100.0
岡山県	85,485,402	93,588,853	91.3	85,568,920	94,667,229	90.4	85,568,920	0	85,568,920	90.4	85,568,920	0	85,568,920	100.0
広島県	49,807,000	69,749,000	71.4	50,420,329	68,801,286	73.3	50,420,329	0	50,420,329	73.3	50,420,329	0	50,420,329	100.0
山口県	61,651,000	69,109,000	89.2	66,895,234	70,257,419	95.2	66,895,234	0	66,895,234	95.2	66,895,234	0	66,895,234	100.0
徳島県	16,421,168	15,835,001	103.7	14,515,093	16,147,378	89.9	14,515,093	0	14,515,093	89.9	14,515,093	0	14,515,093	100.0
香川県	33,094,000	31,259,000	105.9	33,695,387	31,450,678	107.1	33,695,387	0	33,695,387	107.1	33,695,387	0	33,695,387	100.0
愛媛県	40,505,092	41,201,142	98.3	40,386,515	42,669,097	94.7	40,386,515	0	40,386,515	94.7	40,386,515	0	40,386,515	100.0
高知県	14,894,361	14,408,665	103.4	14,552,445	14,699,022	99.0	14,552,445	0	14,552,445	99.0	14,552,445	0	14,552,445	100.0
福岡県	268,027,568	258,417,910	103.7	269,661,161	261,646,777	103.1	269,661,161	0	269,661,161	103.1	269,661,161	0	269,661,161	100.0
佐賀県	19,028,000	18,909,000	100.6	19,110,827	19,033,630	100.4	19,110,827	0	19,110,827	100.4	19,110,827	0	19,110,827	100.0
長崎県	37,295,348	39,145,350	95.3	37,295,349	39,145,350	95.3	37,295,349	0	37,295,349	95.3	37,295,349	0	37,295,349	100.0
熊本県	29,731,446	30,878,931	96.2	30,083,147	30,146,461	99.8	30,083,147	0	30,083,147	99.8	30,083,147	0	30,083,147	100.0
大分県	47,288,251	46,197,132	102.4	47,520,300	47,245,190	100.6	47,520,300	0	47,520,300	100.6	47,520,300	0	47,520,300	100.0
宮崎県	22,238,138	21,502,235	103.4	22,324,306	21,494,842	103.9	22,324,306	0	22,324,306	103.9	22,324,306	0	22,324,306	100.0
鹿児島県	37,354,378	35,853,556	104.2	37,110,768	36,368,914	102.0	37,110,768	0	37,110,768	102.0	37,110,768	0	37,110,768	100.0
沖縄県	34,350,386	30,741,491	111.7	34,966,701	30,742,432	113.7	34,966,701	0	34,966,701	113.7	34,966,701	0	34,966,701	100.0
合計	6,295,161,612	6,461,693,585	97.4	6,263,151,442	6,415,141,706	97.6	6,263,151,442	0	6,263,151,442	97.6	6,263,151,442	0	6,263,151,442	100.0

都道府県名	最終予算額			調定額			収入額			
	2023年度	2022年度	前年比(%)	2023年度 滞納繰越分	2022年度 計	前年比(%)	2023年度 滞納繰越分	2022年度 計	前年比(%)	2023年度
北海道	132,667,617	133,277,731	99.5	132,748,576	132,566,755	100.1	132,748,576	132,566,755	100.1	100.1
青森県	24,036,735	23,959,481	100.3	24,055,971	23,959,481	100.4	24,055,971	23,959,481	100.4	100.0
岩手県	22,152,000	24,422,000	90.7	22,426,468	24,282,326	92.4	22,426,468	24,282,326	92.4	100.0
宮城県	58,966,000	62,358,000	94.6	58,971,688	62,364,697	94.6	58,971,688	62,364,697	94.6	100.0
秋田県	17,720,857	18,968,647	93.4	17,830,897	18,999,667	93.8	17,830,897	18,999,667	93.8	100.0
山形県	22,679,000	22,523,000	100.7	22,679,031	22,523,462	100.7	22,679,031	22,523,462	100.7	100.0
福島県	43,454,308	42,525,822	102.2	43,454,309	42,525,822	102.2	43,454,309	42,525,822	102.2	100.0
茨城県	57,860,516	61,362,612	94.3	58,375,068	60,896,674	95.9	58,375,068	60,896,674	95.9	100.0
栃木県	40,645,000	41,530,000	97.9	40,549,235	41,240,893	98.3	40,549,235	41,240,893	98.3	100.0
群馬県	51,686,168	50,293,288	102.8	51,280,105	50,882,306	100.8	51,280,105	50,882,306	100.8	100.0
埼玉県	143,063,000	141,104,000	101.4	143,126,128	142,192,220	100.7	143,126,128	142,192,220	100.7	100.0
千葉県	122,803,000	117,512,824	104.5	123,562,878	118,589,149	104.2	123,562,878	118,589,149	104.2	100.0
東京都	1,874,691,000	1,971,670,000	95.1	1,543,703,186	1,640,337,282	94.1	1,543,703,186	1,640,337,282	94.1	100.0
神奈川県	160,242,730	149,207,502	107.4	185,074,438	173,784,954	106.5	185,074,438	173,784,954	106.5	100.0
新潟県	55,506,000	59,804,000	92.8	55,506,185	59,803,897	92.8	55,506,185	59,803,897	92.8	100.0
富山県	30,191,000	34,293,000	88.0	30,606,514	34,310,898	89.2	30,606,514	34,310,898	89.2	100.0
石川県	32,762,888	32,643,954	100.4	32,762,888	32,643,954	100.4	32,762,888	32,643,954	100.4	100.0
福井県	24,255,063	25,914,400	93.6	24,258,993	25,805,463	94.0	24,258,993	25,805,463	94.0	100.0
山梨県	9,511,900	12,488,323	76.2	9,993,636	11,968,003	83.5	9,993,636	11,968,003	83.5	100.0
長野県	37,298,153	36,158,344	103.2	37,298,152	36,158,344	103.2	37,298,152	36,158,344	103.2	100.0
岐阜県	56,733,000	56,130,000	101.1	58,007,796	55,980,503	103.6	58,007,796	55,980,503	103.6	100.0
静岡県	69,198,000	72,252,000	95.8	71,427,747	75,079,182	95.1	71,427,747	75,079,182	95.1	100.0
愛知県	144,198,000	136,548,000	105.6	147,642,861	134,091,014	110.1	147,642,861	134,091,014	110.1	100.0
三重県	33,722,000	27,644,000	122.0	36,964,026	32,519,701	113.7	36,964,026	32,519,701	113.7	100.0
滋賀県	25,282,500	25,977,800	97.3	25,830,649	26,031,838	99.2	25,830,649	26,031,838	99.2	100.0
京都府	39,830,701	40,068,277	99.4	39,911,577	41,726,346	95.7	39,911,577	41,726,346	95.7	100.0
大阪府	398,425,000	357,985,000	111.3	395,363,168	361,085,510	109.5	395,363,168	361,085,510	109.5	100.0
兵庫県	107,777,000	107,651,610	100.1	107,999,738	107,742,713	100.2	107,999,738	107,742,713	100.2	100.0
奈良県	17,704,000	17,839,000	99.2	17,485,948	17,844,681	98.0	17,485,948	17,844,681	98.0	100.0
和歌山県	17,686,000	17,977,000	98.4	18,406,192	18,575,374	99.1	18,406,192	18,575,374	99.1	100.0
鳥取県	10,575,162	10,178,538	103.9	10,679,511	10,229,802	104.4	10,679,511	10,229,802	104.4	100.0
島根県	15,488,430	15,675,578	98.8	15,711,251	15,837,077	99.2	15,711,251	15,837,077	99.2	100.0
岡山県	43,961,586	51,199,410	85.9	45,894,730	50,940,424	90.1	45,894,730	50,940,424	90.1	100.0
広島県	39,627,000	59,345,000	66.8	39,627,338	57,804,835	68.6	39,627,338	57,804,835	68.6	100.0
山口県	27,463,000	30,282,000	90.7	29,849,145	31,194,611	95.7	29,849,145	31,194,611	95.7	100.0
徳島県	12,159,570	11,955,554	101.7	11,616,723	11,580,209	100.3	11,616,723	11,580,209	100.3	100.0
香川県	26,721,000	26,675,000	100.2	26,761,052	26,968,137	99.2	26,761,052	26,968,137	99.2	100.0
愛媛県	23,476,504	26,584,866	88.3	24,069,184	26,380,727	91.2	24,069,184	26,380,727	91.2	100.0
高知県	14,207,959	13,777,331	103.1	13,983,797	13,974,769	100.1	13,983,797	13,974,769	100.1	100.0
福岡県	143,496,369	146,589,741	97.9	144,678,555	147,226,914	98.3	144,678,555	147,226,914	98.3	100.0
佐賀県	17,140,000	16,952,000	101.1	17,137,152	17,033,605	100.6	17,137,152	17,033,605	100.6	100.0
長崎県	24,847,735	23,666,937	105.0	24,847,736	23,666,937	105.0	24,847,736	23,666,937	105.0	100.0
熊本県	28,657,035	29,751,703	96.3	29,009,577	29,030,411	99.9	29,009,577	29,030,411	99.9	100.0
大分県	26,256,989	25,831,297	101.6	26,142,757	26,408,161	99.0	26,142,757	26,408,161	99.0	100.0
宮崎県	21,573,568	20,790,971	103.8	21,656,108	20,810,206	104.1	21,656,108	20,810,206	104.1	100.0
鹿児島県	30,234,838	29,279,335	103.3	30,237,140	29,717,806	101.7	30,237,140	29,717,806	101.7	100.0
沖縄県	29,645,925	27,053,706	109.6	30,368,873	27,081,443	112.1	30,368,873	27,081,443	112.1	100.0
合計	4,408,282,011	4,487,678,582	98.2	4,119,574,677	4,192,399,183	98.3	4,119,574,677	4,192,399,183	98.3	100.0

地方消費税(貨物動)

(単位:千円、千円未満四捨五入)

都道府県名	最終予算額				調定額				収入額					
	2023年度		2022年度		前年比(%)		2022年度		前年比(%)		2022年度		前年比(%)	
	2023年度	2022年度	2023年度	2022年度	前年比(%)	計	滞納繰越分	計	前年比(%)	計	滞納繰越分	計	前年比(%)	
北海道	44,061,346	42,609,930	103.4	44,796,718	43,527,102	102.9	44,796,718	0	44,796,718	43,527,102	102.9	44,796,718	102.9	
青森県	2,802,634	3,713,132	75.5	3,158,130	3,713,132	85.1	3,158,130	0	3,158,130	3,713,132	85.1	3,158,130	100.0	
岩手県	285,000	223,000	127.8	277,323	255,500	108.5	277,323	0	277,323	255,500	108.5	277,323	100.0	
宮城県	22,098,000	17,647,000	125.2	22,107,706	17,656,097	125.2	22,107,706	0	22,107,706	17,656,097	125.2	22,107,706	100.0	
秋田県	1,055,708	2,403,770	43.9	1,094,189	2,290,449	47.8	1,094,189	0	1,094,189	2,290,449	47.8	1,094,189	100.0	
山形県	1,409,000	1,009,000	139.6	1,409,296	1,009,914	139.5	1,409,296	0	1,409,296	1,009,914	139.5	1,409,296	100.0	
福島県	4,594,386	4,126,536	111.3	4,594,387	4,126,536	111.3	4,594,387	0	4,594,387	4,126,536	111.3	4,594,387	100.0	
茨城県	29,230,912	30,811,509	94.9	30,974,881	30,238,471	102.4	30,974,881	0	30,974,881	30,238,471	102.4	30,974,881	100.0	
栃木県	641,000	477,000	134.4	646,847	600,624	107.7	646,847	0	646,847	600,624	107.7	646,847	100.0	
群馬県	275,796	206,613	133.5	278,934	264,198	105.6	278,934	0	278,934	264,198	105.6	278,934	100.0	
埼玉県	836,000	794,000	105.3	857,206	820,725	104.4	857,206	0	857,206	820,725	104.4	857,206	100.0	
千葉県	519,493,000	570,578,554	91.0	519,963,035	564,081,603	92.2	519,963,035	0	519,963,035	564,081,603	92.2	519,963,035	100.0	
東京都	0	0	0.0	272,553,346	272,140,681	100.2	272,553,346	0	272,553,346	272,140,681	100.2	272,553,346	100.0	
神奈川県	275,473,776	293,255,492	93.9	249,991,497	263,203,451	95.0	249,991,497	0	249,991,497	263,203,451	95.0	249,991,497	100.0	
新潟県	19,197,000	23,217,000	82.7	19,196,529	23,217,469	82.7	19,196,529	0	19,196,529	23,217,469	82.7	19,196,529	100.0	
富山県	4,366,000	5,509,000	79.3	4,464,552	5,523,787	80.8	4,464,552	0	4,464,552	5,523,787	80.8	4,464,552	100.0	
石川県	3,546,089	3,622,662	97.9	3,546,089	3,622,662	97.9	3,546,089	0	3,546,089	3,622,662	97.9	3,546,089	100.0	
福井県	1,486,020	2,081,668	71.4	1,599,986	1,864,828	85.8	1,599,986	0	1,599,986	1,864,828	85.8	1,599,986	100.0	
山梨県	48,054	120,569	39.9	25,465	120,417	21.1	25,465	0	25,465	120,417	21.1	25,465	100.0	
長野県	393,621	386,935	101.7	393,622	386,935	101.7	393,622	0	393,622	386,935	101.7	393,622	100.0	
岐阜県	327,000	226,000	144.7	286,978	306,882	93.5	286,978	0	286,978	306,882	93.5	286,978	100.0	
静岡県	27,079,000	28,243,000	95.9	25,856,521	28,100,977	92.0	25,856,521	0	25,856,521	28,100,977	92.0	25,856,521	100.0	
愛知県	165,068,000	156,256,000	105.6	171,026,917	162,296,669	105.4	171,026,917	0	171,026,917	162,296,669	105.4	171,026,917	100.0	
三重県	43.815,000	43,829,000	100.0	44,670,765	43,352,715	103.0	44,670,765	0	44,670,765	43,352,715	103.0	44,670,765	100.0	
滋賀県	239,000	211,000	113.3	191,197	174,680	109.5	191,197	0	191,197	174,680	109.5	191,197	100.0	
京都府	531,709	863,970	61.5	591,249	984,404	60.1	591,249	0	591,249	984,404	60.1	591,249	100.0	
大阪府	253,618,000	277,332,000	91.4	253,519,268	277,327,168	91.4	253,519,268	0	253,519,268	277,327,168	91.4	253,519,268	100.0	
兵庫県	163,609,021	179,391,440	91.2	163,802,101	178,610,032	91.7	163,802,101	0	163,802,101	178,610,032	91.7	163,802,101	100.0	
奈良県	4,000	3,000	133.3	2,611	3,552	73.5	2,611	0	2,611	3,552	73.5	2,611	100.0	
和歌山県	8,773,000	6,265,000	140.0	8,727,130	6,433,438	135.7	8,727,130	0	8,727,130	6,433,438	135.7	8,727,130	100.0	
鳥取県	541,914	531,032	102.0	528,606	538,772	98.1	528,606	0	528,606	538,772	98.1	528,606	100.0	
島根県	4,277,960	988,776	432.7	4,217,069	1,252,143	336.8	4,217,069	0	4,217,069	1,252,143	336.8	4,217,069	100.0	
岡山県	41,523,816	42,389,443	98.0	39,674,190	43,726,805	90.7	39,674,190	0	39,674,190	43,726,805	90.7	39,674,190	100.0	
広島県	10,180,000	10,404,000	97.8	10,792,991	10,996,451	98.1	10,792,991	0	10,792,991	10,996,451	98.1	10,792,991	100.0	
山口県	34,188,000	38,827,000	88.1	37,046,089	39,062,808	94.8	37,046,089	0	37,046,089	39,062,808	94.8	37,046,089	100.0	
徳島県	4,261,598	3,879,447	109.9	2,898,370	4,567,169	63.5	2,898,370	0	2,898,370	4,567,169	63.5	2,898,370	100.0	
香川県	6,373,000	4,584,000	139.0	6,934,335	4,482,541	154.7	6,934,335	0	6,934,335	4,482,541	154.7	6,934,335	100.0	
愛媛県	17,028,583	14,616,276	116.5	16,317,331	16,288,370	100.2	16,317,331	0	16,317,331	16,288,370	100.2	16,317,331	100.0	
高知県	686,402	631,334	108.7	568,648	724,253	78.5	568,648	0	568,648	724,253	78.5	568,648	100.0	
福岡県	124,531,199	111,828,169	111.4	124,982,606	114,419,863	109.2	124,982,606	0	124,982,606	114,419,863	109.2	124,982,606	100.0	
佐賀県	1,888,000	1,957,000	96.5	1,973,675	2,000,025	98.7	1,973,675	0	1,973,675	2,000,025	98.7	1,973,675	100.0	
長崎県	12,447,613	15,478,413	80.4	12,447,613	15,478,413	80.4	12,447,613	0	12,447,613	15,478,413	80.4	12,447,613	100.0	
熊本県	1,074,411	1,147,228	93.7	1,073,570	1,116,050	96.2	1,073,570	0	1,073,570	1,116,050	96.2	1,073,570	100.0	
大分県	21,031,262	20,365,835	103.3	21,377,543	20,837,029	102.6	21,377,543	0	21,377,543	20,837,029	102.6	21,377,543	100.0	
宮崎県	664,570	711,264	93.4	668,198	684,637	97.6	668,198	0	668,198	684,637	97.6	668,198	100.0	
鹿児島県	7,119,540	6,574,221	108.3	6,873,628	6,651,108	103.3	6,873,628	0	6,873,628	6,651,108	103.3	6,873,628	100.0	
沖縄県	4,704,461	3,687,785	127.6	4,597,828	3,660,989	125.6	4,597,828	0	4,597,828	3,660,989	125.6	4,597,828	100.0	
合計	1,886,879,601	1,974,015,003	95.6	2,143,576,765	2,222,742,524	96.4	2,143,576,765	0	2,143,576,765	2,222,742,524	96.4	2,143,576,765	100.0	

(単位：千円、千円未満四捨五入)

7. 不動産取得税

都道府県名	最終予算額			調定額			収入額			収入歩合(%)	
	2023年度	2022年度	前年比(%)	2023年度	2022年度	前年比(%)	2023年度	2022年度	計	前年比(%)	2023年度
	15,772,095	16,177,185	97.5	16,440,607	17,188,045	96.8	15,981,653	125,077	16,106,730	96.8	16,639,628
北海道	1,819,515	1,740,409	104.5	1,833,100	1,844,465	99.0	1,822,723	6,988	1,829,711	98.8	1,851,499
青森県	3,074,000	2,743,547	112.1	3,103,547	2,888,881	108.8	3,082,607	18,609	3,101,216	109.1	2,842,965
岩手県	7,685,000	7,390,000	104.0	7,710,101	7,793,216	103.3	7,686,706	36,736	7,723,442	104.2	7,408,623
宮城県	1,519,631	1,538,382	98.8	1,633,989	1,640,437	99.6	1,553,409	5,812	1,559,221	99.9	1,561,306
秋田県	1,851,000	2,037,000	90.9	1,958,200	2,091,247	93.6	1,913,252	4,053	1,917,305	93.6	2,049,477
山形県	3,599,704	4,039,367	89.1	3,736,820	4,170,772	89.6	3,595,061	23,557	3,618,618	89.4	4,049,582
福島県	7,775,090	5,680,106	136.9	7,688,133	5,855,227	131.3	7,530,738	27,534	7,558,272	132.0	5,725,688
茨城県	5,071,000	4,945,000	102.5	5,331,287	5,185,307	103.4	5,301,906	11,886	5,130,792	103.6	5,130,792
栃木県	6,123,395	5,577,809	109.8	5,831,535	5,900,944	99.3	5,820,529	9,698	5,830,227	99.5	5,861,636
群馬県	21,491,000	19,661,000	109.3	22,030,431	20,800,556	106.7	21,744,173	59,117	21,803,290	106.8	20,415,265
埼玉県	20,795,000	19,119,000	108.8	21,867,454	20,051,781	110.6	21,570,188	81,712	21,651,900	111.1	19,487,263
千葉県	95,885,877	91,401,795	104.9	99,659,458	93,283,383	107.8	99,211,717	450,894	99,662,611	108.0	92,255,408
東京都	31,600,217	29,234,091	108.1	32,335,748	30,939,534	106.6	31,554,621	155,683	31,710,304	106.8	29,683,999
神奈川県	4,841,000	4,541,000	106.6	4,877,890	4,771,896	106.6	4,842,916	8,753	4,851,669	106.7	4,547,762
新潟県	2,476,000	2,241,000	110.5	2,662,306	2,714,107	116.6	2,641,894	10,564	2,662,458	116.0	2,287,217
富山県	1,890,488	2,208,482	85.6	1,900,383	2,827,895	80.9	1,898,813	4,072	1,902,885	84.3	2,256,588
石川県	1,815,210	1,670,227	108.7	1,827,024	1,858,852	105.9	1,820,365	16,473	1,836,838	106.6	1,723,123
山梨県	5,023,874	4,901,720	102.5	5,173,389	5,028,835	102.9	5,087,505	21,629	5,109,134	103.1	4,953,477
長野県	4,644,000	4,481,000	103.6	4,972,218	4,459,004	112.6	4,917,068	22,743	4,939,811	112.4	4,394,335
岐阜県	10,778,000	9,963,000	108.2	10,799,526	10,326,068	106.1	10,691,057	28,421	10,719,478	106.2	10,096,471
静岡県	26,743,000	26,594,000	100.6	28,701,502	27,796,194	103.9	28,339,204	58,833	28,398,037	104.5	27,165,370
愛知県	6,173,000	3,834,000	161.0	6,306,548	6,333,192	160.4	6,284,726	12,253	6,296,979	161.3	3,904,683
三重県	3,982,300	3,368,900	118.2	4,144,633	4,434,427	114.0	3,955,369	70,773	4,026,142	118.1	3,407,957
滋賀県	10,169,978	9,213,064	110.4	10,481,387	10,765,135	108.3	10,205,779	65,901	10,271,680	107.6	9,549,991
京都府	36,345,000	36,404,000	99.8	37,817,865	39,220,852	100.8	36,750,913	496,789	37,247,702	100.9	36,911,643
大阪府	18,083,769	16,865,087	107.2	18,212,706	18,452,235	106.1	18,089,855	117,884	18,207,739	106.5	17,099,354
兵庫県	2,309,000	2,069,000	111.6	2,291,117	2,338,821	102.0	2,267,035	17,362	2,284,397	102.5	2,228,203
奈良県	1,801,000	1,900,000	94.8	1,901,004	1,942,456	97.1	1,866,468	9,721	1,876,189	96.5	1,944,283
和歌山県	927,608	877,642	105.7	923,244	972,051	105.8	918,322	1,163	919,485	105.7	869,739
鳥取県	1,139,670	1,162,026	98.1	1,196,690	1,269,260	95.7	1,188,952	3,217	1,192,169	96.2	1,238,852
徳島県	4,345,188	4,338,070	100.2	4,684,436	4,727,287	103.3	4,641,100	15,814	4,656,914	103.3	4,508,880
岡山県	7,466,000	8,123,000	91.9	7,768,464	8,170,746	90.3	7,429,065	94,983	7,524,048	89.3	8,429,751
広島県	2,602,415	2,733,722	95.2	2,646,119	2,675,989	97.4	2,631,475	14,172	2,645,647	97.9	2,703,265
山口県	1,448,585	1,463,548	99.0	1,631,413	1,647,169	97.0	1,623,343	1,438	1,624,781	96.9	1,677,530
徳島県	2,235,000	1,906,000	117.3	2,258,909	34,914	2,293,823	2,235,198	16,248	2,251,446	123.4	1,824,936
香川県	3,597,177	3,064,926	117.4	3,753,552	3,777,044	139.1	3,720,666	12,452	3,733,118	139.3	2,680,779
愛媛県	1,105,971	1,084,770	102.0	1,110,281	1,095,641	101.6	1,102,546	1,719	1,104,265	101.3	1,090,625
福岡県	18,972,551	18,254,506	103.9	19,333,737	19,558,720	100.2	19,041,958	130,388	19,172,346	100.3	19,113,251
佐賀県	2,429,000	1,877,000	129.4	2,469,375	2,495,078	129.2	2,445,522	5,371	2,450,893	129.6	1,870,478
長崎県	2,661,617	2,503,843	106.3	2,673,454	2,563,122	106.0	2,654,234	8,569	2,662,803	106.3	2,505,490
熊本県	4,019,954	4,790,283	83.9	4,106,464	4,911,627	85.8	4,050,275	45,375	4,095,650	85.9	4,765,596
大分県	2,660,718	2,627,153	101.3	2,689,793	2,735,403	99.0	2,672,531	6,791	2,679,322	99.0	2,705,932
宮崎県	2,431,117	2,179,243	111.6	2,443,030	2,457,237	110.4	2,430,247	8,917	2,439,164	110.7	2,202,567
鹿児島県	3,906,564	4,072,040	95.9	3,957,331	4,066,224	96.2	3,924,451	10,382	3,934,833	95.9	4,104,396
沖縄県	4,821,534	5,128,667	94.0	4,909,551	5,587,479	90.5	4,838,266	41,005	4,879,271	90.0	5,423,295
合計	430,562,425	411,005,063	104.8	443,862,364	451,484,783	105.1	438,219,199	2,421,944	440,641,143	105.3	418,481,680

8 都道府県たばこ税

(単位：千円、千円未満四捨五入)

都道府県名	最終予算額				調定額				収入額					
	2023年度		2022年度		前年比 (%)		2022年度		前年比 (%)		2022年度		前年比 (%)	
	2023年度	2022年度	前年比 (%)	2023年度	2022年度	前年比 (%)	計	2023年度	2022年度	前年比 (%)	計	2023年度	2022年度	前年比 (%)
北海道	7,863,516	7,732,221	101.7	7,779,675	7,779,675	100.4	7,779,675	7,779,675	100.4	7,779,675	7,779,675	100.4	7,779,675	100.4
青森県	1,716,290	1,774,083	96.7	1,778,854	1,778,854	99.7	1,778,854	1,778,854	99.7	1,778,854	1,778,854	99.7	1,778,854	99.7
岩手県	1,513,000	1,513,000	100.0	1,514,462	1,522,735	99.5	1,514,462	1,522,735	99.5	1,514,462	1,522,735	99.5	1,514,462	100.0
宮城県	3,009,000	2,990,000	100.6	3,018,705	2,998,577	100.7	3,018,705	2,998,577	100.7	3,018,705	2,998,577	100.7	3,018,705	100.0
秋田県	1,178,136	1,181,482	99.7	1,175,687	1,184,575	99.2	1,175,687	1,184,575	99.2	1,175,687	1,184,575	99.2	1,175,687	100.0
山形県	1,187,000	1,185,000	100.2	1,187,477	1,185,769	100.1	1,187,477	1,185,769	100.1	1,187,477	1,185,769	100.1	1,187,477	100.0
福島県	2,573,218	2,589,585	99.4	2,573,219	2,589,585	99.4	2,573,219	2,589,585	99.4	2,573,219	2,589,585	99.4	2,573,219	100.0
茨城県	3,788,310	3,724,285	101.7	3,816,998	3,775,981	101.1	3,816,998	3,775,981	101.1	3,816,998	3,775,981	101.1	3,816,998	100.0
栃木県	2,421,000	2,368,000	102.2	2,456,558	2,462,005	99.8	2,456,558	2,462,005	99.8	2,456,558	2,462,005	99.8	2,456,558	100.0
群馬県	2,322,107	2,330,181	99.7	2,371,983	2,356,484	100.7	2,371,983	2,356,484	100.7	2,371,983	2,356,484	100.7	2,371,983	100.0
埼玉県	8,251,000	8,088,000	102.0	8,280,142	8,219,496	100.7	8,280,142	8,219,496	100.7	8,280,142	8,219,496	100.7	8,280,142	100.0
千葉県	7,327,000	7,148,000	102.5	7,279,550	7,274,602	100.1	7,279,550	7,274,602	100.1	7,279,550	7,274,602	100.1	7,279,550	100.0
東京都	17,342,660	16,624,170	104.3	17,506,776	17,023,083	102.8	17,506,776	17,023,083	102.8	17,506,776	17,023,083	102.8	17,506,776	100.0
神奈川県	9,861,184	9,741,440	101.2	9,824,145	9,826,851	100.0	9,824,145	9,826,851	100.0	9,824,145	9,826,851	100.0	9,824,145	100.0
新潟県	2,489,000	2,487,000	100.1	2,488,574	2,487,279	100.1	2,488,574	2,487,279	100.1	2,488,574	2,487,279	100.1	2,488,574	100.0
富山県	1,143,000	1,112,000	102.8	1,157,717	1,155,509	100.2	1,157,717	1,155,509	100.2	1,157,717	1,155,509	100.2	1,157,717	100.0
石川県	1,240,000	1,280,000	96.9	1,301,380	1,300,705	100.1	1,301,380	1,300,705	100.1	1,301,380	1,300,705	100.1	1,301,380	100.0
福井県	876,502	881,800	99.4	879,445	892,328	98.6	879,445	892,328	98.6	879,445	892,328	98.6	879,445	100.0
山梨県	1,055,943	1,025,816	102.9	1,045,907	1,039,111	100.7	1,045,907	1,039,111	100.7	1,045,907	1,039,111	100.7	1,045,907	100.0
長野県	2,234,191	2,216,536	100.8	2,237,853	2,237,853	101.0	2,237,853	2,237,853	101.0	2,237,853	2,237,853	101.0	2,237,853	100.0
岐阜県	2,044,000	1,984,000	103.0	2,118,926	2,113,644	100.2	2,118,926	2,113,644	100.2	2,118,926	2,113,644	100.2	2,118,926	100.0
静岡県	4,173,000	4,093,000	102.0	4,148,351	4,149,514	100.0	4,148,351	4,149,514	100.0	4,148,351	4,149,514	100.0	4,148,351	100.0
愛知県	8,452,001	8,304,001	101.8	8,453,027	8,453,027	100.0	8,453,027	8,453,027	100.0	8,453,027	8,453,027	100.0	8,453,027	100.0
三重県	2,040,000	1,950,000	104.6	2,056,932	2,075,939	99.1	2,056,932	2,075,939	99.1	2,056,932	2,075,939	99.1	2,056,932	100.0
滋賀県	1,542,600	1,509,800	102.2	1,539,848	1,540,009	100.0	1,539,848	1,540,009	100.0	1,539,848	1,540,009	100.0	1,539,848	100.0
京都府	2,673,380	2,643,700	101.1	2,668,305	2,659,851	100.3	2,668,305	2,659,851	100.3	2,668,305	2,659,851	100.3	2,668,305	100.0
大阪府	11,850,283	11,773,300	100.7	11,925,570	11,723,927	101.7	11,925,570	11,723,927	101.7	11,925,570	11,723,927	101.7	11,925,570	100.0
兵庫県	5,726,635	5,660,815	101.2	5,708,548	5,696,901	100.2	5,708,548	5,696,901	100.2	5,708,548	5,696,901	100.2	5,708,548	100.0
奈良県	1,250,000	1,191,000	105.0	1,268,707	1,264,342	100.3	1,268,707	1,264,342	100.3	1,268,707	1,264,342	100.3	1,268,707	100.0
和歌山県	1,147,000	1,093,000	104.9	1,140,217	1,142,787	99.8	1,140,217	1,142,787	99.8	1,140,217	1,142,787	99.8	1,140,217	100.0
鳥取県	623,093	612,484	101.7	619,299	621,847	99.6	619,299	621,847	99.6	619,299	621,847	99.6	619,299	100.0
島根県	678,958	679,897	99.9	680,009	681,412	99.8	680,009	681,412	99.8	680,009	681,412	99.8	680,009	100.0
岡山県	2,181,575	1,936,415	112.7	2,160,027	2,146,864	100.6	2,160,027	2,146,864	100.6	2,160,027	2,146,864	100.6	2,160,027	100.0
広島県	3,072,000	3,041,000	101.0	3,082,523	3,084,114	99.9	3,082,523	3,084,114	99.9	3,082,523	3,084,114	99.9	3,082,523	100.0
山口県	1,504,000	1,513,000	99.4	1,505,130	1,511,487	99.6	1,505,130	1,511,487	99.6	1,505,130	1,511,487	99.6	1,505,130	100.0
徳島県	813,859	804,199	101.2	841,239	844,914	99.6	841,239	844,914	99.6	841,239	844,914	99.6	841,239	100.0
香川県	1,117,000	1,089,000	102.6	1,115,323	1,109,129	100.6	1,115,323	1,109,129	100.6	1,115,323	1,109,129	100.6	1,115,323	100.0
愛媛県	1,539,033	1,516,023	101.5	1,528,917	1,528,358	100.0	1,528,917	1,528,358	100.0	1,528,917	1,528,358	100.0	1,528,917	100.0
高知県	873,276	865,903	100.9	867,183	872,348	99.4	867,183	872,348	99.4	867,183	872,348	99.4	867,183	100.0
福岡県	6,714,181	6,562,931	102.3	6,703,753	6,610,717	101.4	6,703,753	6,610,717	101.4	6,703,753	6,610,717	101.4	6,703,753	100.0
佐賀県	1,081,000	1,074,000	100.7	1,081,588	1,080,811	100.1	1,081,588	1,080,811	100.1	1,081,588	1,080,811	100.1	1,081,588	100.0
長崎県	1,620,617	1,624,719	99.7	1,620,618	1,624,719	99.7	1,620,618	1,624,719	99.7	1,620,618	1,624,719	99.7	1,620,618	100.0
熊本県	2,191,418	2,178,478	100.6	2,186,032	2,157,674	101.3	2,186,032	2,157,674	101.3	2,186,032	2,157,674	101.3	2,186,032	100.0
大分県	1,381,688	1,383,642	99.9	1,393,010	1,390,868	100.2	1,393,010	1,390,868	100.2	1,393,010	1,390,868	100.2	1,393,010	100.0
宮崎県	1,382,827	1,358,769	101.8	1,388,037	1,374,467	101.0	1,388,037	1,374,467	101.0	1,388,037	1,374,467	101.0	1,388,037	100.0
鹿児島県	1,924,122	1,869,391	102.9	1,932,369	1,916,907	100.8	1,932,369	1,916,907	100.8	1,932,369	1,916,907	100.8	1,932,369	100.0
沖縄県	2,014,080	1,973,444	102.1	2,053,698	1,995,455	102.9	2,053,698	1,995,455	102.9	2,053,698	1,995,455	102.9	2,053,698	100.0
合計	151,003,683	148,278,510	101.8	151,462,273	150,419,222	100.7	151,462,273	150,419,222	100.7	151,462,273	150,419,222	100.7	151,462,273	100.0

9 ゴルフ場利用税

(単位：千円、千円未満四捨五入)

都道府県名	最終予算額				調定額				収入額					
	2023年度		2022年度		前年比 (%)		2022年度		前年比 (%)		2022年度		前年比 (%)	
	2023年度	2022年度	2023年度	2022年度	前年比 (%)	計	滞納繰越分	計	前年比 (%)	計	滞納繰越分	計	前年比 (%)	
北海道	1,469,041	1,492,504	98.4	1,564,584	1,569,389	105.1	1,564,584	0	1,564,584	105.1	1,564,584	0	1,564,584	105.1
青森県	150,993	142,733	105.8	141,515	141,515	96.9	141,515	0	141,515	96.9	141,515	0	141,515	96.9
岩手県	268,000	275,000	97.5	273,526	273,526	99.2	273,526	0	273,526	99.2	273,526	0	273,526	99.2
宮城県	695,000	700,000	99.3	699,157	701,117	99.3	697,853	1,960	699,813	99.3	697,853	1,960	699,813	99.4
秋田県	136,741	154,511	88.5	139,246	139,246	89.7	139,246	0	139,246	89.7	139,246	0	139,246	89.7
山形県	108,000	114,000	94.7	108,695	108,695	95.1	108,695	0	108,695	95.1	108,695	0	108,695	95.1
福島県	530,621	539,900	98.3	530,597	538,490	98.3	530,597	26	530,623	98.3	530,597	26	530,623	98.3
茨城県	2,617,472	2,712,467	96.5	2,640,931	2,642,150	97.5	2,640,931	0	2,640,931	97.5	2,640,931	0	2,640,931	97.5
栃木県	2,343,000	2,343,000	100.0	2,216,253	2,227,310	96.4	2,214,958	5	2,214,963	96.3	2,214,958	5	2,214,963	96.3
群馬県	1,120,420	1,122,087	99.9	1,084,167	1,084,167	96.5	1,084,167	0	1,084,167	96.5	1,084,167	0	1,084,167	96.5
埼玉県	2,272,000	2,289,000	99.3	2,213,236	2,213,236	97.9	2,213,236	0	2,213,236	97.9	2,213,236	0	2,213,236	97.9
千葉県	4,343,000	4,451,000	97.6	4,362,721	4,442,433	98.2	4,362,721	0	4,362,721	98.2	4,362,721	0	4,362,721	98.2
東京都	657,944	665,145	98.9	654,650	654,650	98.7	654,650	0	654,650	98.7	654,650	0	654,650	98.7
神奈川県	1,607,104	1,626,728	98.8	1,611,855	1,611,855	99.5	1,611,855	0	1,611,855	99.5	1,611,855	0	1,611,855	99.5
新潟県	472,000	485,000	97.3	472,452	477,906	97.5	472,452	0	472,452	97.5	472,452	0	472,452	97.5
富山県	279,000	270,000	103.3	276,502	276,502	99.3	276,502	0	276,502	99.3	276,502	0	276,502	99.3
石川県	500,000	537,884	93.0	501,154	502,742	92.9	499,033	1,588	500,621	92.8	499,033	1,588	500,621	92.8
福井県	214,796	235,130	91.4	222,840	222,840	92.1	222,840	0	222,840	92.1	222,840	0	222,840	92.1
山梨県	791,297	817,206	96.8	796,626	810,920	98.2	796,626	0	796,626	98.2	796,626	0	796,626	98.2
長野県	810,263	820,220	98.8	810,263	820,219	98.8	810,263	0	810,263	98.8	810,263	0	810,263	98.8
岐阜県	1,612,000	1,578,000	102.2	1,616,631	1,645,875	98.2	1,616,631	68	1,616,699	98.2	1,616,631	68	1,616,699	98.2
静岡県	2,445,000	2,602,000	94.0	2,467,160	2,467,405	97.1	2,467,160	0	2,467,160	97.1	2,467,160	0	2,467,160	97.1
愛知県	1,471,001	1,471,001	100.0	1,411,268	1,450,192	97.3	1,409,092	0	1,409,092	97.3	1,409,092	0	1,409,092	97.2
三重県	1,684,000	1,694,000	99.4	1,658,105	1,725,341	96.4	1,658,105	5,066	1,663,171	96.4	1,658,105	5,066	1,663,171	96.7
滋賀県	1,050,400	1,087,700	96.6	1,048,536	1,067,861	98.2	1,048,536	0	1,048,536	98.2	1,048,536	0	1,067,861	98.2
京都府	755,040	765,390	98.6	769,528	769,528	100.6	769,528	0	769,528	100.6	769,528	0	769,528	100.6
大阪府	1,414,088	1,445,000	97.9	1,423,431	1,423,519	99.5	1,423,004	88	1,423,092	99.5	1,423,092	88	1,430,279	99.5
兵庫県	3,485,243	3,653,317	95.4	3,522,981	3,596,809	97.9	3,522,981	0	3,522,981	97.9	3,522,981	0	3,596,809	97.9
奈良県	871,000	886,000	98.3	852,257	877,284	97.4	852,258	2,500	854,758	97.4	852,258	2,500	874,784	97.7
和歌山県	300,000	327,000	91.7	306,159	322,140	95.0	306,159	0	306,159	95.0	306,159	0	322,140	95.0
鳥取県	99,589	113,136	88.0	97,965	109,704	90.6	97,965	0	97,965	90.6	97,965	0	108,267	90.5
島根県	91,528	98,296	93.1	91,797	91,797	94.4	91,797	0	91,797	94.4	91,797	0	97,254	94.4
岡山県	637,776	688,243	92.7	641,325	645,386	96.9	641,325	4,061	643,552	96.9	641,325	2,227	662,225	97.2
広島県	747,000	733,000	101.9	762,411	762,480	106.3	762,411	69	762,411	106.3	762,411	69	717,107	106.3
山口県	453,000	466,000	97.2	460,716	470,686	97.9	460,716	0	460,716	97.9	460,716	0	470,686	97.9
徳島県	260,671	249,286	104.6	239,692	245,439	97.7	239,692	0	239,692	97.7	239,692	0	245,439	97.7
香川県	340,000	341,000	99.7	343,570	338,277	101.6	343,570	0	343,570	101.6	343,570	0	338,277	101.6
愛媛県	347,083	355,696	97.6	349,742	353,450	99.0	349,742	0	349,742	99.0	349,742	0	353,450	99.0
高知県	225,771	243,045	92.9	226,739	233,081	97.3	226,739	0	226,739	97.3	226,739	0	233,081	97.3
福岡県	1,060,775	1,120,639	94.7	1,068,286	1,105,802	97.5	1,063,739	9,552	1,068,515	97.5	1,063,739	9,776	1,096,250	97.5
佐賀県	302,000	300,000	100.7	303,825	298,976	101.6	303,825	0	303,825	101.6	303,825	0	298,976	101.6
長崎県	306,492	313,726	97.7	306,495	313,726	97.7	306,495	0	306,495	97.7	306,495	0	313,726	97.7
熊本県	632,704	633,011	100.0	627,953	627,953	100.1	627,953	0	627,953	100.1	627,953	0	627,172	100.1
大分県	338,881	330,023	102.7	340,895	333,327	102.3	340,895	0	340,895	102.3	340,895	0	333,327	102.3
宮崎県	394,361	396,042	99.6	396,827	398,207	99.7	396,827	0	396,827	99.7	396,827	0	398,207	99.7
鹿児島県	401,754	406,678	98.8	407,965	403,024	101.2	407,965	0	407,965	101.2	407,965	0	403,024	101.2
沖縄県	875,802	864,101	101.4	881,547	878,220	100.4	881,547	0	881,547	100.4	881,547	0	878,220	100.4
合計	43,989,651	44,954,845	97.9	43,944,776	44,001,838	98.3	43,932,707	57,062	43,995,121	98.3	43,932,707	18,304	44,706,440	98.3

11 軽油引取税

(単位：千円、千円未満四捨五入)

都道府県名	最終予算額				調定額				収入額						
	2023年度		2022年度		前年比 (%)		2022年度		前年比 (%)		2022年度		前年比 (%)		
	2023年度	2022年度	2023年度	2022年度	前年比 (%)	計	2023年度	計	前年比 (%)	計	2023年度	計	前年比 (%)		
北海道	54,962,308	56,592,671	97.1	54,844,057	1,073,441	55,917,498	58,747,929	95.2	53,318,993	1,073,441	54,392,434	57,674,488	94.3	97.3	98.2
青森県	12,732,732	13,152,782	96.8	12,567,845	0	13,228,347	13,228,347	95.0	12,567,316	0	12,567,316	13,228,347	95.0	100.0	100.0
岩手県	13,229,000	13,777,000	96.0	13,087,998	430,411	14,009,478	14,009,478	96.5	12,675,747	430,411	13,106,158	13,579,068	96.5	97.0	96.9
宮城県	23,253,000	24,035,000	96.7	23,262,637	0	23,262,637	24,041,244	96.8	23,262,256	0	23,262,256	24,041,244	96.8	100.0	100.0
秋田県	8,874,183	9,003,369	98.6	8,748,492	235,564	8,984,056	9,349,467	96.1	8,570,218	235,249	8,805,467	9,113,903	96.6	98.0	97.5
山形県	8,595,000	9,128,000	94.2	8,621,081	0	8,621,081	9,128,669	94.4	8,621,024	0	8,621,024	9,128,669	94.4	100.0	100.0
福島県	21,674,206	23,013,056	94.2	21,998,916	105,287	23,168,347	23,168,347	95.4	21,569,876	105,287	23,063,060	23,063,060	94.0	98.1	99.5
茨城県	31,181,855	32,003,874	95.3	32,299,145	89,729	32,388,874	32,771,979	98.8	32,230,231	89,729	32,319,960	32,682,249	98.9	99.8	99.7
栃木県	21,279,000	22,069,000	96.4	20,741,342	0	21,322,023	21,322,023	97.3	20,741,342	0	20,741,342	21,321,561	97.3	100.0	99.9
群馬県	17,151,423	16,729,601	102.5	17,017,406	440,356	17,457,762	17,074,134	102.2	16,560,845	440,356	17,001,201	16,633,777	102.2	97.4	97.4
埼玉県	51,458,027	51,252,858	100.4	51,572,664	457,153	52,029,817	51,486,082	101.1	51,269,049	457,153	51,726,202	51,028,929	101.4	99.4	99.1
千葉県	39,282,000	39,685,000	99.0	39,562,100	43	39,562,144	39,514,804	100.1	39,531,509	43	39,531,552	39,514,761	100.0	99.9	100.0
東京都	37,289,000	36,892,000	101.1	36,984,141	1,240,718	38,224,859	37,975,634	100.7	35,725,276	1,240,718	36,965,994	36,734,916	100.6	96.7	96.7
神奈川県	39,460,402	39,548,593	99.8	39,789,363	1,538,944	41,328,307	40,961,687	100.9	38,209,233	1,538,935	39,748,169	39,422,743	100.8	96.2	96.2
新潟県	21,318,000	21,866,000	97.5	21,307,971	57,079	21,365,050	21,912,275	97.5	21,220,023	57,079	21,277,102	21,855,196	97.4	99.6	99.7
富山県	10,314,000	10,607,000	97.2	10,412,401	369,407	10,781,808	11,037,537	97.7	9,999,110	369,407	10,368,517	10,668,130	97.2	96.2	96.7
石川県	9,730,000	9,734,058	100.0	9,745,874	72,009	9,814,217	9,814,217	100.0	9,673,488	72,009	9,745,497	9,742,208	100.0	99.3	99.3
福井県	7,127,525	7,538,242	94.6	7,131,548	37,198	7,168,746	7,506,008	95.5	7,073,706	1,635	7,075,341	7,468,810	94.7	98.7	99.5
山梨県	6,931,001	7,046,400	98.4	6,899,963	0	6,899,963	6,991,740	98.7	6,899,963	0	6,899,963	6,991,740	98.7	100.0	100.0
長野県	17,218,393	17,513,478	98.3	17,220,640	0	17,220,640	17,513,477	98.3	17,220,640	0	17,220,640	17,513,477	98.3	100.0	100.0
岐阜県	16,442,000	16,764,000	98.1	16,549,493	374,170	16,923,663	17,195,009	98.4	16,188,794	374,170	16,562,964	16,820,839	98.5	97.9	97.8
静岡県	37,418,000	37,770,000	99.1	37,291,419	0	37,291,419	37,588,127	99.2	37,291,419	0	37,291,419	37,588,127	99.2	100.0	100.0
愛知県	59,078,000	58,573,000	100.9	59,070,203	1,146,637	60,216,837	59,783,890	100.7	57,927,630	1,143,171	59,070,801	58,620,886	100.8	98.1	98.1
三重県	20,622,000	21,113,000	97.7	20,673,043	364,480	21,037,523	21,320,523	98.7	20,408,600	285,059	20,693,659	20,956,034	98.7	98.4	98.3
滋賀県	12,737,500	12,846,800	99.1	12,697,749	441,001	13,138,750	13,187,634	99.6	12,655,624	423,727	13,079,351	12,746,634	102.6	99.5	96.7
京都府	14,582,387	14,580,914	100.0	14,448,910	240,672	14,689,582	14,761,842	99.5	14,231,289	233,104	14,464,393	14,521,169	99.6	98.5	98.4
大阪府	47,149,760	46,581,687	101.2	47,194,086	336,232	47,530,318	46,837,362	101.5	47,001,251	191,193	47,192,444	46,495,774	101.5	99.3	99.3
兵庫県	38,281,048	38,966,338	98.2	38,376,655	509	38,999,344	38,699,344	99.2	38,251,517	509	38,252,026	38,697,984	98.8	99.7	100.0
奈良県	6,628,000	6,659,000	99.5	6,560,761	272,220	6,832,981	6,838,157	99.9	6,493,044	68,410	6,561,454	6,565,937	99.9	96.0	96.0
和歌山県	5,860,000	6,355,000	92.2	5,750,017	55,403	5,805,420	6,487,504	89.5	5,735,716	14,171	5,749,887	6,432,100	89.4	99.0	99.1
鳥取県	4,525,517	4,689,976	96.5	4,534,271	0	4,534,271	4,643,174	97.7	4,522,586	0	4,522,586	4,643,174	97.4	99.7	100.0
島根県	4,920,352	4,972,578	98.9	4,909,342	0	4,909,342	4,974,848	98.7	4,909,342	0	4,909,342	4,974,848	98.7	100.0	100.0
岡山県	19,520,356	19,434,830	100.4	19,371,620	332,494	19,704,114	19,666,880	100.2	19,057,490	332,494	19,389,984	19,334,386	100.3	98.4	98.3
広島県	22,497,000	23,050,000	97.6	22,446,000	531,795	22,977,795	23,389,189	98.2	21,883,826	524,933	22,408,759	22,857,393	98.0	97.5	97.7
山口県	12,415,843	13,012,164	95.4	12,595,315	273,776	12,869,091	13,207,095	97.4	12,337,150	273,776	12,610,926	12,933,319	97.5	98.0	97.9
徳島県	5,327,476	5,589,240	95.3	5,455,846	2,606	5,458,452	5,436,579	100.4	5,453,494	2,606	5,456,100	5,433,973	100.4	100.0	100.0
香川県	9,204,000	9,259,000	99.4	9,126,104	2,011	9,128,115	9,262,176	98.6	9,112,643	2,011	9,114,654	9,260,165	98.4	99.9	100.0
愛媛県	9,851,675	10,011,348	98.4	9,743,491	38,384	9,781,875	9,945,449	98.4	9,743,491	38,384	9,781,875	9,907,065	98.7	100.0	99.6
福岡県	4,278,577	4,374,547	97.8	4,260,508	19,839	4,280,347	4,335,121	98.7	4,244,004	19,839	4,263,843	4,315,283	98.3	99.6	99.5
福岡県	37,961,111	38,012,236	99.9	37,850,864	614,305	38,465,169	38,509,312	99.9	37,242,708	614,305	37,857,013	37,895,008	99.9	98.4	98.4
佐賀県	8,969,000	8,854,000	101.3	9,007,269	117,515	9,124,784	9,074,209	100.6	8,801,717	117,515	8,919,232	8,956,694	99.6	97.7	98.7
長崎県	6,671,654	6,872,243	97.1	6,744,458	0	6,744,458	6,872,244	98.1	6,728,336	0	6,728,336	6,872,244	97.9	99.8	100.0
熊本県	14,157,842	14,739,652	96.1	14,304,418	0	14,304,418	14,733,242	97.1	14,043,354	0	14,043,354	14,733,242	95.3	98.2	100.0
大分県	8,854,918	8,951,175	98.9	8,846,863	5,530	8,852,393	8,937,533	99.0	8,841,270	5,530	8,846,800	8,932,004	99.0	99.9	99.9
宮崎県	8,822,834	8,787,124	100.4	8,785,684	133,932	8,919,616	8,913,910	100.1	8,646,092	133,932	8,780,024	8,779,978	100.0	98.4	98.5
鹿児島県	11,808,633	11,898,331	99.2	11,982,252	0	11,845,484	11,845,484	101.2	11,943,959	0	11,943,959	11,845,442	100.8	99.7	100.0
沖縄県	7,413,683	7,157,554	103.6	7,337,367	36,933	7,374,304	7,305,249	100.4	7,300,434	0	7,300,434	7,268,317	100.4	99.5	99.5
合計	909,060,221	921,763,719	98.6	909,692,657	11,487,783	921,180,440	931,306,164	98.9	897,936,624	10,910,291	908,846,917	919,795,304	98.8	98.7	98.8

(単位：千円、千円未満四捨五入)

1.2 自動車税

都道府県名	最終予算額			調定額			収入額			前年比 (%)	2023年度 前年比 (%)	2023年度 前年比 (%)
	2023年度	2022年度	前年比 (%)	2023年度	2022年度	前年比 (%)	2023年度	2022年度	前年比 (%)			
北海道	81,397,499	80,803,899	100.7	81,573,713	82,148,046	100.7	81,360,412	81,914,326	100.8	99.2	99.2	
青森県	17,317,655	17,325,366	100.0	17,269,822	17,354,101	99.3	17,226,263	17,265,374	99.4	99.5	99.4	
岩手県	18,362,000	18,456,000	99.5	18,377,869	18,430,415	99.4	18,351,422	18,370,002	99.4	99.7	99.7	
宮城県	34,931,000	34,907,000	100.1	34,973,592	35,137,255	100.0	34,897,693	34,940,181	100.0	99.5	99.5	
秋田県	13,979,706	14,013,307	99.8	13,931,425	13,939,663	99.4	13,927,198	13,929,133	99.4	99.9	99.9	
山形県	16,727,000	16,751,000	99.9	16,745,731	16,783,717	99.9	16,726,022	16,737,050	99.9	99.7	99.7	
福島県	31,612,396	31,670,228	99.8	31,638,672	31,977,522	99.7	31,538,277	31,626,265	99.8	98.9	98.8	
茨城県	52,889,535	52,732,092	100.2	52,596,780	52,948,337	99.8	52,414,585	52,518,533	99.8	99.2	99.2	
栃木県	36,809,000	36,572,700	100.6	36,627,703	36,708,329	100.0	36,589,050	36,610,511	100.0	99.7	99.7	
群馬県	35,766,183	36,123,647	99.0	36,303,814	36,409,728	100.2	36,264,169	36,291,853	100.2	99.7	99.6	
埼玉県	90,827,000	90,964,000	99.8	91,355,081	91,697,436	100.1	91,141,632	91,293,881	100.1	99.6	99.5	
千葉県	79,998,000	80,060,000	99.9	79,771,706	80,351,987	99.8	79,558,311	79,627,906	99.9	99.2	99.2	
東京都	115,567,407	115,163,859	100.4	115,546,588	116,163,008	100.5	115,365,388	115,593,618	100.6	99.5	99.4	
神奈川県	98,457,989	98,250,947	100.2	98,556,520	99,142,208	99.9	98,336,793	98,535,992	100.0	99.4	99.3	
新潟県	32,481,000	32,612,000	99.6	32,502,483	32,536,416	99.6	32,482,215	32,493,247	99.6	99.9	99.9	
富山県	17,470,000	17,748,000	98.4	17,653,548	17,705,824	99.9	17,620,711	17,635,945	99.8	99.6	99.7	
石川県	18,723,332	18,783,000	99.7	18,766,313	18,927,271	99.6	18,677,332	18,750,268	99.6	99.1	99.1	
福井県	12,902,912	12,849,757	100.4	12,895,276	12,956,479	100.0	12,873,782	12,894,067	100.0	99.5	99.5	
山梨県	13,821,532	13,699,019	100.9	13,749,052	13,797,716	100.3	13,725,876	13,750,971	100.4	99.7	99.6	
長野県	32,725,388	32,981,898	99.2	32,987,689	33,106,443	99.9	32,943,815	32,984,454	100.0	99.6	99.6	
岐阜県	33,162,500	32,927,700	100.7	33,791,310	34,064,719	100.2	33,671,996	33,781,627	100.3	99.2	99.1	
静岡県	57,206,000	56,985,000	100.4	56,747,928	56,983,673	99.9	56,640,544	56,777,275	99.9	99.5	99.5	
愛知県	127,769,001	126,899,000	100.7	126,164,769	126,721,251	99.9	125,802,889	126,079,387	99.9	99.5	99.5	
三重県	29,427,000	29,263,000	100.6	29,361,947	29,435,010	100.0	29,334,261	29,353,879	100.1	99.7	99.7	
滋賀県	19,941,400	19,676,000	101.3	19,902,515	19,826,777	100.9	19,840,330	19,883,359	100.9	99.4	99.4	
京都府	27,440,317	27,196,053	100.9	27,402,034	27,645,203	100.4	27,278,610	27,382,466	100.4	99.0	99.0	
大阪府	86,979,137	86,062,803	101.1	87,223,318	87,636,816	100.4	87,004,325	87,161,986	100.5	99.5	99.4	
兵庫県	67,553,152	66,899,576	101.0	67,191,225	67,626,450	100.2	66,937,346	67,157,872	100.2	99.3	99.3	
奈良県	16,245,000	15,797,000	102.8	16,293,228	16,392,044	101.1	16,244,445	16,285,052	101.2	99.3	99.3	
和歌山県	11,890,000	11,797,000	100.8	11,855,056	11,876,818	100.2	11,840,930	11,850,421	100.2	99.8	99.8	
鳥取県	7,406,486	7,414,047	99.9	7,466,832	7,478,386	100.2	7,459,760	7,464,500	100.2	99.8	99.8	
島根県	8,557,275	8,538,534	100.2	8,540,658	8,571,462	99.8	8,526,434	8,539,431	99.9	99.6	99.6	
岡山県	27,351,331	27,461,163	99.6	27,417,373	27,508,655	99.7	27,368,648	27,396,160	99.7	99.6	99.6	
広島県	36,092,000	35,925,000	100.5	36,039,797	36,150,681	99.9	35,975,731	36,018,570	99.9	99.6	99.6	
山口県	18,943,717	18,875,685	100.4	18,886,116	18,913,518	99.7	18,874,539	18,885,746	99.7	99.9	99.8	
徳島県	10,411,145	10,453,196	99.6	10,584,640	10,633,115	100.2	10,564,438	10,581,696	100.2	99.5	99.5	
香川県	13,777,000	13,702,000	100.5	13,780,619	13,841,742	100.1	13,749,696	13,771,272	100.1	99.4	99.4	
愛媛県	16,660,611	16,427,484	101.4	16,694,547	16,784,656	101.1	16,656,264	16,694,611	101.2	99.3	99.3	
高知県	8,187,998	8,112,632	100.9	8,135,289	8,157,960	100.1	8,127,995	8,135,227	100.1	99.7	99.7	
福岡県	66,332,500	65,428,395	101.4	66,405,494	66,482,892	101.1	66,244,849	66,360,219	101.1	99.6	99.6	
佐賀県	11,050,000	10,984,000	100.6	11,071,306	11,093,431	100.6	11,060,860	11,069,546	100.6	99.8	99.8	
長崎県	13,567,589	13,614,582	99.7	13,574,094	13,601,015	99.6	13,561,123	13,570,459	99.7	99.8	99.8	
熊本県	23,833,292	23,597,330	101.0	23,806,803	23,789,944	100.5	23,746,170	23,777,596	100.4	99.5	99.5	
大分県	15,091,049	15,047,479	100.3	15,097,116	15,137,670	100.2	15,085,255	15,057,248	100.3	99.8	99.7	
宮崎県	14,238,318	14,158,030	100.6	14,289,451	14,311,392	100.4	14,280,320	14,288,790	100.4	99.8	99.8	
鹿児島県	19,082,002	18,947,044	100.7	19,125,272	19,233,110	100.5	19,082,907	19,118,347	100.6	99.4	99.4	
沖縄県	16,849,284	16,341,512	103.1	16,805,233	16,458,250	102.7	16,751,067	16,787,490	102.6	99.3	99.4	
合計	1,657,811,038	1,650,989,564	100.4	1,657,477,347	1,662,746,256	100.2	1,653,732,678	1,656,728,280	100.2	99.5	99.4	

自動車税(～2019.9)

(単位:千円、千円未満四捨五入)

都道府 県名	最終予算額			調定額			収入額			収入歩合(%)				
	2023年度	2022年度	前年比 (%)	2023年度 滞納繰越分	2022年度 計	前年比 (%)	現年課税分	2023年度 滞納繰越分	2022年度 計	前年比 (%)	2023年度	2022年度		
													2023年度	2022年度
北海道	0	0	0.0	0	171,997	286,877	60.0	0	10,781	10,781	24,472	44.1	6.3	8.5
青森県	3,589	9,062	39.6	0	16,398	31,137	52.7	0	2,872	2,872	6,021	47.7	17.5	19.3
岩手県	2,000	3,000	66.7	0	11,585	17,908	64.7	0	1,404	1,404	3,611	38.9	12.1	20.2
宮城県	0	0	0.0	0	0	0	0.0	0	0	0	0	0.0	0.0	0.0
秋田県	0	468	0.0	0	3,377	7,441	45.4	0	197	197	430	45.8	5.8	5.8
山形県	1,000	1,000	100.0	0	9,355	16,627	56.3	0	1,059	1,059	1,646	64.3	11.3	9.9
福島県	14,395	31,514	45.7	200	139,904	211,044	66.4	75	14,387	14,462	31,519	45.9	10.3	14.9
茨城県	0	0	0.0	0	0	0	0.0	0	0	0	0	0.0	0.0	0.0
栃木県	3,000	9,700	30.9	0	19,192	32,091	59.8	0	498	498	720	69.2	2.6	2.2
群馬県	1,450	2,340	62.0	0	28,759	48,745	59.0	0	884	884	3,592	24.6	3.1	7.4
埼玉県	9,000	3,000	300.0	0	21,824	66,832	32.7	0	1,881	1,881	7,066	26.6	8.6	10.6
千葉県	30,000	59,000	50.8	0	194,161	322,261	60.2	0	30,447	30,447	56,647	53.7	15.7	17.6
東京都	0	0	0.0	0	0	0	0.0	0	0	0	0	0.0	0.0	0.0
神奈川県	23,664	40,829	58.0	0	148,830	250,665	59.4	0	20,055	20,055	31,852	63.0	13.5	12.7
新潟県	1,000	0	0.0	69	8,185	0	0.0	69	875	944	0	0.0	11.4	0.0
富山県	4,000	7,000	57.1	0	15,579	24,907	62.5	0	1,836	1,836	3,836	47.9	11.8	15.4
石川県	0	0	0.0	0	0	0	0.0	0	0	0	0	0.0	0.0	0.0
福井県	0	0	0.0	0	21,858	35,119	62.2	0	3,435	3,435	7,254	47.4	15.7	20.7
山梨県	32,754	10,055	325.7	32,750	8,778	28,780	144.3	32,750	1,726	34,476	15,735	219.1	83.0	54.7
長野県	11,060	457	2420.1	0	34,406	54,956	62.6	0	5,307	5,307	11,021	48.2	15.4	20.1
岐阜県	18,500	32,700	56.6	0	89,705	133,347	67.3	0	16,450	16,450	26,450	62.2	18.3	19.8
静岡県	0	0	0.0	0	0	0	0.0	0	0	0	0	0.0	0.0	0.0
愛知県	21,001	45,000	46.7	0	110,007	187,494	58.7	0	12,055	12,055	29,235	41.2	11.0	15.6
三重県	0	0	0.0	0	0	0	0.0	0	0	0	0	0.0	0.0	0.0
滋賀県	0	0	0.0	58	26,397	46,870	56.4	58	3,350	3,408	8,127	41.9	12.9	17.3
京都府	7,454	19,143	38.9	0	56,686	103,454	54.8	0	7,845	7,845	17,853	43.9	13.8	17.3
大阪府	3,000	8,000	37.5	0	61,894	164,018	37.7	0	3,055	3,055	8,332	36.7	4.9	5.1
兵庫県	7,655	24,079	31.8	225	84,142	155,760	54.2	225	8,310	8,535	25,607	33.3	10.1	16.4
奈良県	0	0	0.0	69	21,527	39,690	54.4	69	3,523	3,592	6,979	51.5	16.6	17.6
和歌山県	0	0	0.0	0	0	0	0.0	0	0	0	0	0.0	0.0	0.0
鳥取県	143	552	25.9	0	1,637	4,412	37.1	0	82	82	450	18.2	5.0	10.2
島根県	0	0	0.0	0	5,422	10,410	52.1	0	436	436	1,230	35.4	8.0	11.8
岡山県	590	2,121	27.8	0	17,342	37,455	46.3	0	740	740	2,833	26.1	4.3	7.6
広島県	2,000	9,000	22.2	0	19,745	39,791	49.6	0	982	982	3,128	31.4	5.0	7.9
山口県	0	0	0.0	0	4,069	10,451	38.9	0	416	416	2,134	19.5	10.2	20.4
徳島県	3,435	5,857	58.6	0	14,015	22,194	63.1	0	2,112	2,112	3,734	56.6	15.1	16.8
香川県	0	0	0.0	0	0	0	0.0	0	0	0	0	0.0	0.0	0.0
愛媛県	2,607	4,852	53.7	0	19,621	38,892	50.4	0	1,747	1,747	3,990	43.8	8.9	10.3
高知県	543	2,633	20.6	0	7,684	13,150	58.4	0	762	762	3,043	25.0	9.9	23.1
福岡県	4,161	9,474	43.9	0	27,378	57,743	47.4	0	4,346	4,346	8,511	51.1	15.9	14.7
佐賀県	0	0	0.0	0	0	0	0.0	0	0	0	0	0.0	0.0	0.0
長崎県	0	0	0.0	0	0	0	0.0	0	0	0	0	0.0	0.0	0.0
熊本県	23,094	19,576	118.0	0	18,032	33,216	54.3	0	1,043	1,043	2,432	42.9	5.8	7.3
大分県	2,243	4,841	46.3	51	12,197	21,204	57.8	51	2,027	2,078	3,959	52.5	17.0	18.7
宮崎県	0	0	0.0	0	0	0	0.0	0	0	0	0	0.0	0.0	0.0
鹿児島県	0	0	0.0	0	0	0	0.0	0	0	0	0	0.0	0.0	0.0
沖縄県	2,000	6,000	33.3	0	19,462	28,864	67.4	0	3,070	3,070	4,621	66.4	15.8	16.0
合計	235,338	371,253	63.4	33,422	1,504,572	2,583,825	58.2	33,297	169,995	203,292	368,070	55.2	13.5	14.2

自動車税(環境性能割)

(単位：千円、千円未満四捨五入)

都道府県名	最終予算額				調定額				収入額					
	2023年度		2022年度		前年比(%)		2022年度		前年比(%)		2023年度		前年比(%)	
	2023年度	2022年度	2023年度	2022年度	前年比(%)	計	滞納繰越分	計	前年比(%)	計	滞納繰越分	計	前年比(%)	
北海道	6,948,951	5,846,237	118.9	7,087,874	7,087,874	463	5,834,874	121.5	7,087,058	459	5,834,431	121.5	100.0	
青森県	1,250,790	1,111,117	112.6	1,223,169	1,223,169	0	1,151,561	106.2	1,223,169	0	1,151,561	106.2	100.0	
岩手県	1,184,000	1,025,000	115.5	1,196,053	1,196,053	0	1,051,219	113.8	1,196,042	0	1,051,219	113.8	100.0	
宮城県	2,471,000	2,161,000	114.3	2,477,416	2,477,416	0	2,163,572	114.5	2,477,416	0	2,163,572	114.5	100.0	
秋田県	1,012,899	852,757	118.8	969,286	969,286	0	850,675	113.9	969,286	0	850,675	113.9	100.0	
山形県	1,119,000	981,000	114.1	1,119,851	1,119,851	0	981,900	114.0	1,119,851	0	981,900	114.0	101.0	
福島県	1,930,843	1,621,058	119.1	1,930,860	1,930,860	0	1,621,059	119.1	1,930,860	0	1,621,059	119.1	100.0	
茨城県	3,596,470	2,895,655	124.2	3,236,193	3,236,193	0	2,942,809	110.0	3,236,193	0	2,942,809	110.0	100.0	
栃木県	2,428,000	2,452,000	99.0	2,276,429	2,276,429	0	2,038,741	111.7	2,276,429	0	2,038,741	111.7	100.0	
群馬県	2,479,126	2,461,201	100.7	2,897,967	2,897,967	0	2,545,180	113.9	2,897,967	0	2,545,180	113.9	100.0	
埼玉県	7,536,000	7,207,000	104.6	7,746,201	7,746,201	0	6,973,864	111.1	7,746,201	0	6,973,864	111.1	100.0	
千葉県	6,439,000	5,846,000	110.1	6,284,244	6,284,244	368	5,839,619	107.6	6,276,193	368	5,829,742	107.7	99.8	
東京都	15,288,401	13,777,165	111.0	15,270,736	15,270,736	152	13,478,417	113.3	15,272,268	152	13,482,407	113.3	100.0	
神奈川県	9,832,875	8,920,454	110.2	9,897,976	9,897,976	157	9,057,495	109.3	9,899,405	115	9,058,769	109.3	100.0	
新潟県	2,215,000	1,913,000	115.8	2,215,328	2,215,328	0	1,913,727	115.8	2,215,328	0	1,913,727	115.8	100.0	
富山県	999,000	1,152,000	86.7	1,192,029	1,192,029	0	1,040,038	114.6	1,192,029	0	1,040,038	114.6	100.0	
石川県	1,423,332	1,323,000	107.6	1,423,278	1,423,278	0	1,323,474	107.5	1,423,275	0	1,323,513	107.5	100.0	
福井県	998,924	845,451	118.2	984,767	984,767	0	856,974	114.9	984,767	0	856,974	114.9	100.0	
山梨県	992,246	829,822	119.6	913,953	913,953	0	823,310	111.0	913,953	0	823,310	111.0	100.0	
長野県	2,242,149	1,997,720	112.2	2,296,675	2,296,675	0	1,998,835	114.9	2,296,675	0	1,998,835	114.9	100.0	
岐阜県	2,426,000	2,277,000	106.5	2,881,947	2,881,947	39	2,475,712	116.4	2,881,947	39	2,475,618	116.4	100.0	
静岡県	4,814,000	4,000,000	120.4	4,452,764	4,452,764	0	3,861,096	115.3	4,452,764	0	3,861,096	115.3	100.0	
愛知県	13,462,000	11,730,000	114.8	11,828,927	11,828,927	225	11,106,367	106.5	11,828,633	225	11,106,142	106.5	100.0	
三重県	2,649,000	2,189,000	121.0	2,514,859	2,514,859	0	2,264,083	111.1	2,514,859	0	2,264,083	111.1	100.0	
滋賀県	1,836,000	1,530,100	120.0	1,782,751	1,782,751	0	1,534,062	116.2	1,782,751	0	1,534,062	116.2	100.0	
京都府	2,937,576	2,436,566	120.6	2,886,447	2,886,447	0	2,562,848	112.6	2,886,433	0	2,562,848	112.6	100.0	
大阪府	9,504,078	8,224,103	115.6	9,716,336	9,716,336	180	8,850,509	109.8	9,715,832	78	8,850,329	109.8	100.0	
兵庫県	6,995,329	5,928,150	118.0	6,612,746	6,612,746	0	6,010,424	110.0	6,612,746	0	6,010,424	110.0	100.0	
奈良県	1,520,000	1,373,000	110.7	1,545,527	1,545,527	19	1,222,375	126.4	1,545,527	19	1,222,356	126.4	100.0	
和歌山県	1,039,000	828,000	125.5	997,877	997,877	0	853,496	116.9	997,877	0	853,496	116.9	100.0	
鳥取県	513,950	465,435	110.4	571,470	571,470	155	504,230	113.4	571,471	19	504,076	113.4	100.0	
島根県	633,145	529,833	119.5	612,065	612,065	0	537,496	113.9	612,065	0	537,496	113.9	100.0	
岡山県	1,993,414	1,894,020	105.2	2,034,985	2,034,985	0	1,887,593	107.8	2,034,985	0	1,887,593	107.8	100.0	
広島県	3,263,000	2,794,000	116.8	3,192,494	3,192,494	0	2,933,019	108.8	3,192,494	0	2,933,019	108.8	100.0	
山口県	1,519,000	1,266,000	120.0	1,460,905	1,460,905	0	1,330,945	109.8	1,460,905	0	1,330,945	109.8	100.0	
徳島県	605,229	521,706	116.0	712,750	712,750	0	587,467	121.3	712,750	0	587,467	121.3	100.0	
香川県	945,000	758,000	124.7	944,428	944,428	0	816,091	115.7	944,428	0	816,091	115.7	100.0	
愛媛県	1,279,701	955,566	133.9	1,295,460	1,295,460	0	997,951	129.8	1,295,460	0	997,951	129.8	100.0	
高知県	632,832	482,790	131.1	580,953	580,953	0	484,688	119.9	580,953	0	484,688	119.9	100.0	
福岡県	5,885,198	4,831,922	121.8	5,901,367	5,901,367	0	4,996,724	118.1	5,901,367	0	4,996,724	118.1	100.0	
佐賀県	681,000	575,000	118.4	688,964	688,964	0	585,062	117.8	688,964	0	585,062	117.8	100.0	
長崎県	860,632	789,169	109.1	860,632	860,632	0	789,169	109.1	860,632	0	789,169	109.1	100.0	
熊本県	1,726,788	1,433,465	120.5	1,663,433	1,663,433	0	1,499,529	110.9	1,663,433	0	1,499,529	110.9	100.0	
大分県	1,019,361	905,455	112.6	1,025,899	1,025,899	0	907,646	113.0	1,025,899	0	907,646	113.0	100.0	
宮崎県	799,518	697,433	114.6	855,752	855,752	0	767,396	111.5	855,752	0	767,396	111.5	100.0	
鹿児島県	1,169,242	976,802	117.3	1,203,010	1,203,010	0	1,052,053	114.3	1,203,010	0	1,052,053	114.3	100.0	
沖縄県	954,288	789,876	120.8	894,290	894,290	0	796,240	112.3	894,290	0	796,240	112.3	100.0	
合計	144,052,287	126,421,028	113.9	142,358,322	142,358,322	1,758	126,701,634	112.4	142,352,591	1,474	126,705,725	112.4	100.0	

(単位：千円、千円未満四捨五入)

都道府県名	最終予算額				調定額				収入額			
	2023年度		2022年度		2023年度		2022年度		2023年度		2022年度	
	2023年度	2022年度	前年比 (%)	前年比 (%)	2023年度	2022年度	前年比 (%)	前年比 (%)	2023年度	2022年度	前年比 (%)	前年比 (%)
北海道	74,448,548	74,957,662	99.3	74,888,155	75,448,640	99.3	74,273,354	74,426,028	75,041,483	99.2	74,426,028	99.5
青森県	16,063,276	16,205,187	99.1	16,114,534	16,289,794	98.9	16,003,094	16,039,333	16,210,740	98.9	16,039,333	99.5
岩手県	17,176,000	17,428,000	98.6	17,222,777	17,471,960	98.6	17,155,380	17,172,556	17,428,590	98.5	17,172,556	99.8
宮城県	32,460,000	32,746,000	99.1	32,659,839	32,957,648	99.1	32,420,277	32,474,217	32,776,609	99.1	32,420,277	99.5
秋田県	12,966,807	13,160,082	98.5	12,967,000	13,162,833	98.5	12,957,912	12,959,650	13,157,828	98.5	12,959,650	100.0
山形県	15,607,000	15,769,000	99.0	15,625,880	15,806,067	99.0	15,606,171	15,616,140	15,767,274	99.0	15,606,171	99.8
福島県	29,667,158	30,017,656	98.8	29,706,558	30,232,849	98.9	29,607,342	29,680,943	30,032,783	98.8	29,607,342	99.3
茨城県	49,293,065	49,676,437	99.2	49,712,144	50,100,459	99.2	49,178,392	49,282,340	49,681,323	99.2	49,178,392	99.2
栃木県	34,378,000	34,271,000	100.3	34,351,274	34,634,532	99.4	34,312,621	34,333,584	34,570,284	99.3	34,312,621	99.8
群馬県	33,285,607	33,660,106	98.9	33,405,847	33,752,549	99.2	33,366,202	33,393,002	33,669,052	99.2	33,366,202	99.7
埼玉県	83,282,000	83,754,000	99.4	83,608,880	84,574,561	99.2	83,395,431	83,545,799	84,220,650	99.2	83,395,431	99.6
千葉県	73,529,000	74,155,000	99.2	73,487,463	74,349,653	99.4	73,282,119	73,441,931	73,958,500	99.3	73,282,119	99.5
東京都	100,279,006	101,386,694	98.9	100,276,004	102,067,486	98.8	100,093,120	100,321,198	101,415,977	98.9	100,093,120	99.4
神奈川県	88,601,450	89,289,664	99.2	88,658,544	89,095,243	99.1	88,437,388	88,616,415	89,452,988	99.1	88,437,388	99.5
新潟県	30,265,000	30,699,000	98.6	30,287,086	30,738,567	98.6	30,266,818	30,276,975	30,711,915	98.6	30,266,818	99.9
富山県	16,467,000	16,589,000	99.3	16,461,519	16,498,216	99.0	16,428,682	16,442,080	16,623,063	98.9	16,428,682	99.8
石川県	17,300,000	17,469,000	99.1	17,343,035	17,503,993	99.0	17,254,057	17,326,993	17,510,829	99.0	17,254,057	99.0
福井県	11,903,988	12,004,306	99.2	11,910,509	12,065,687	99.0	11,889,015	11,905,865	12,024,074	99.0	11,889,015	99.7
山梨県	12,796,532	12,859,142	99.5	12,802,349	12,842,235	99.5	12,779,173	12,802,542	12,858,973	99.6	12,779,173	99.7
長野県	30,472,179	30,983,721	98.3	30,691,014	30,775,362	99.0	30,647,140	30,682,472	30,986,667	99.0	30,647,140	99.7
岐阜県	30,718,000	30,618,000	100.3	30,909,363	31,380,230	99.1	30,790,049	30,883,191	31,189,513	99.0	30,790,049	99.4
静岡県	52,392,000	52,985,000	98.9	52,295,164	53,204,795	98.7	52,187,780	52,273,802	52,916,179	98.8	52,187,780	99.5
愛知県	114,286,000	115,124,000	99.3	114,336,067	115,614,150	99.3	113,974,256	114,238,476	115,120,704	99.2	113,974,256	99.6
三重県	26,778,000	27,064,000	98.9	26,847,088	27,161,870	99.1	26,819,402	26,839,018	27,074,581	99.1	26,819,402	99.7
滋賀県	18,105,400	18,146,500	99.8	18,119,706	18,245,825	99.8	18,057,521	18,097,200	18,160,981	99.6	18,057,521	99.5
京都府	24,495,287	24,740,344	99.0	24,515,587	24,702,070	99.3	24,392,177	24,488,188	24,680,324	99.2	24,392,177	99.2
大阪府	77,472,054	77,830,700	99.5	77,507,162	78,258,076	99.5	77,288,493	77,443,021	77,905,592	99.4	77,288,493	99.5
兵庫県	60,550,168	60,947,347	99.3	60,578,254	61,328,792	99.3	60,324,375	60,536,591	60,967,666	99.3	60,324,375	99.4
奈良県	14,725,000	14,424,000	102.1	14,747,632	14,947,982	99.2	14,698,849	14,735,914	14,870,186	99.1	14,698,849	99.5
和歌山県	10,851,000	10,969,000	98.9	10,857,179	11,001,405	98.9	10,843,053	10,852,544	10,974,810	98.9	10,843,053	99.8
鳥取県	6,892,393	6,948,060	99.2	6,895,362	6,905,124	99.3	6,888,289	6,894,366	6,941,366	99.3	6,888,289	99.8
島根県	7,924,130	8,008,701	98.9	7,928,593	8,036,576	99.0	7,914,369	7,927,018	8,010,928	99.0	7,914,369	99.7
岡山県	25,357,327	25,565,022	99.2	25,382,388	25,456,328	99.2	25,333,663	25,360,435	25,583,989	99.1	25,333,663	99.6
広島県	32,827,000	33,122,000	99.1	32,847,303	33,230,779	99.1	32,783,237	32,825,094	33,134,053	99.1	32,783,237	99.7
山口県	17,424,717	17,609,685	98.9	17,425,211	17,448,544	98.9	17,413,634	17,424,425	17,609,338	98.9	17,413,634	99.9
徳島県	9,802,481	9,925,633	98.8	9,871,890	9,906,350	99.0	9,851,688	9,866,834	9,970,263	99.0	9,851,688	99.6
香川県	12,832,000	12,944,000	99.1	12,836,191	13,025,459	99.1	12,805,268	12,826,844	12,945,681	99.1	12,805,268	99.4
愛媛県	15,378,303	15,467,066	99.4	15,399,087	15,469,575	99.4	15,360,804	15,397,404	15,495,253	99.4	15,360,804	99.5
高知県	6,454,023	6,627,209	99.0	6,554,336	6,652,695	98.9	6,547,042	6,573,512	6,637,460	98.9	6,547,042	99.8
福岡県	60,443,141	60,586,999	99.8	60,504,127	60,859,265	99.8	60,343,482	60,454,506	60,633,965	99.7	60,343,482	99.6
佐賀県	10,369,000	10,409,000	99.6	10,382,342	10,404,467	99.6	10,371,896	10,380,582	10,422,714	99.6	10,371,896	99.8
長崎県	12,706,957	12,825,413	99.1	12,713,462	12,860,070	99.1	12,700,491	12,709,827	12,828,355	99.1	12,700,491	99.8
熊本県	22,083,410	22,144,289	99.7	22,143,370	22,257,199	99.8	22,082,737	22,113,120	22,174,833	99.7	22,082,737	99.6
大分県	14,069,445	14,137,183	99.5	14,071,166	14,175,142	99.5	14,059,305	14,072,079	14,145,643	99.5	14,059,305	99.8
宮崎県	13,438,800	13,460,597	99.8	13,433,699	13,443,659	99.7	13,424,568	13,433,039	13,468,191	99.7	13,424,568	99.8
鹿児島県	17,912,760	17,950,242	99.8	17,922,262	18,030,100	99.7	17,879,897	17,915,338	17,959,241	99.8	17,879,897	99.3
沖縄県	15,892,996	15,545,636	102.2	15,910,943	15,990,806	102.3	15,856,777	15,890,130	15,553,380	102.2	15,856,777	99.5
合計	1,513,523,413	1,524,197,283	99.3	1,515,085,603	1,521,632,215	99.2	1,511,346,790	1,514,170,922	1,526,475,439	99.2	1,511,346,790	99.5

都道府 県名	最終予算額				調定額				収入額				収入歩合(%)			
	2023年度		2022年度		前年比 (%)		2023年度 滞納繰越分		2022年度 計		前年比 (%)		2022年度 計		2023年度	
	2023年度	2022年度	前年比 (%)	2023年度 滞納繰越分	2022年度 計	前年比 (%)	現年課税分	2023年度 滞納繰越分	2022年度 計	前年比 (%)	2022年度 計	前年比 (%)	2022年度 計	2023年度	2022年度	2023年度
北海道	29,488	37,947	77.7	29,310	29,310	98.6	29,310	0	29,310	98.6	29,310	98.6	29,310	29,653	98.8	100.0
青森県	2,007	2,007	100.0	2,007	2,007	100.0	2,007	0	2,007	100.0	2,007	100.0	2,007	2,007	100.0	100.0
岩手県	17,000	18,000	94.4	17,112	17,112	97.2	17,112	0	17,112	97.2	17,112	97.2	17,112	17,606	97.2	100.0
宮城県	2,000	2,000	100.0	2,498	2,498	100.0	2,498	0	2,498	100.0	2,498	100.0	2,498	2,498	100.0	100.0
秋田県	8,591	8,653	99.3	8,591	8,591	97.2	8,591	0	8,591	97.2	8,591	97.2	8,591	8,835	97.2	100.0
山形県	2,000	2,000	100.0	2,268	2,289	99.1	2,268	0	2,268	99.1	2,268	99.1	2,268	2,289	99.1	100.0
福島県	10,371	10,421	99.5	10,373	10,422	99.5	10,373	0	10,373	99.5	10,373	99.5	10,373	10,422	99.5	100.0
茨城県	3,551	3,500	101.5	3,550	3,550	101.4	3,550	0	3,550	101.4	3,550	101.4	3,550	3,500	101.4	100.0
栃木県	7,000	7,000	100.0	7,730	7,730	101.1	7,730	0	7,730	101.1	7,730	101.1	7,730	7,649	101.1	100.0
群馬県	1,653	1,651	100.1	1,966	1,966	119.1	1,966	0	1,966	119.1	1,966	119.1	1,966	1,651	119.1	100.0
埼玉県	4,931	4,822	102.3	5,198	4,907	105.9	5,198	0	5,198	105.9	5,198	105.9	5,198	4,907	105.9	100.0
千葉県	40,000	40,000	100.0	40,352	40,352	100.4	40,352	0	40,352	100.4	40,352	100.4	40,352	40,202	100.4	100.0
東京都	2,121	2,121	100.0	2,119	2,119	100.0	2,119	0	2,119	100.0	2,119	100.0	2,119	2,119	96.8	100.0
神奈川県	0	1	皆減	0	0	0.0	0	0	0	0.0	0	0.0	0	0	0.0	0.0
新潟県	32,000	31,000	103.2	32,161	31,186	103.1	32,161	0	32,161	103.1	32,161	103.1	32,161	31,186	103.1	100.0
富山県	1,000	1,000	100.0	708	708	100.0	708	0	708	100.0	708	100.0	708	708	83.6	100.0
石川県	400	400	100.0	286	636	63.2	350	350	636	146	146	28.2	146	282	51.8	44.6
福井県	1,627	1,777	91.6	1,598	1,598	91.9	1,598	0	1,598	91.9	1,598	91.9	1,598	1,738	91.9	100.0
山梨県	224	115	194.8	223	223	114	223	0	223	114	223	114	223	114	95.6	100.0
長野県	2,527	2,497	101.2	2,509	2,563	101.2	2,509	54	2,563	101.2	2,527	102.0	2,527	2,478	102.0	97.9
岐阜県	15,100	16,200	93.2	14,758	15,692	94.0	14,758	0	14,758	94.0	14,758	94.0	14,758	15,692	94.0	100.0
静岡県	4,000	4,000	100.0	4,163	4,163	100.4	4,163	0	4,163	100.4	4,163	100.4	4,163	4,148	100.4	100.0
愛知県	1,837	2,039	90.1	1,873	1,873	97.5	1,873	0	1,873	97.5	1,873	97.5	1,873	1,921	97.5	100.0
三重県	3,000	2,000	150.0	3,526	2,705	130.4	3,526	0	2,705	130.4	3,526	130.4	3,526	2,705	130.4	100.0
滋賀県	6,300	6,600	95.5	6,301	6,301	95.0	6,301	0	6,301	95.0	6,301	95.0	6,301	6,636	95.0	100.0
京都府	508	512	99.2	510	508	100.4	510	0	508	100.4	510	100.4	510	508	100.4	100.0
大阪府	40	40	100.0	40	40	100.0	40	0	40	100.0	40	100.0	40	40	100.0	100.0
兵庫県	8,529	10,177	83.8	8,529	10,177	83.8	8,529	0	10,177	83.8	8,529	83.8	8,529	10,177	83.8	100.0
奈良県	1,000	1,000	100.0	680	680	100.0	680	0	680	100.0	680	100.0	680	680	100.0	100.0
和歌山県	100	100	100.0	91	91	100.0	91	0	91	100.0	91	100.0	91	91	100.0	100.0
鳥取県	734	734	100.0	734	734	100.0	734	0	734	100.0	734	100.0	734	734	100.0	100.0
島根県	1,169	1,169	100.0	1,169	1,169	100.0	1,169	0	1,169	100.0	1,169	100.0	1,169	1,169	100.0	100.0
岡山県	10,366	10,626	97.6	10,387	10,621	97.8	10,387	0	10,387	97.8	10,387	97.8	10,387	10,621	97.8	100.0
広島県	4,000	4,000	100.0	4,382	4,382	100.0	4,382	0	4,382	100.0	4,382	100.0	4,382	4,384	100.0	100.0
山口県	9,000	10,000	90.0	9,768	9,995	97.7	9,768	0	9,768	97.7	9,768	97.7	9,768	9,995	97.7	100.0
徳島県	1,304	1,304	100.0	1,355	1,355	103.9	1,355	0	1,355	103.9	1,355	103.9	1,355	1,304	103.9	100.0
香川県	11	11	100.0	12	12	100.0	12	0	12	100.0	12	100.0	12	12	100.0	100.0
愛媛県	2,757	2,785	99.0	2,836	3,017	104.3	2,836	310	3,017	104.3	2,757	101.9	2,757	2,706	101.9	87.7
高知県	6,861	6,946	98.8	6,881	6,946	99.1	6,881	0	6,946	99.1	6,881	99.1	6,881	6,946	99.1	100.0
福岡県	4,703	4,650	105.4	4,920	5,362	104.6	4,919	686	5,362	104.6	4,919	105.5	4,934	4,676	105.5	88.0
佐賀県	1,000	1,000	100.0	231	231	100.0	231	0	231	100.0	231	100.0	231	231	100.0	100.0
長崎県	3,649	3,649	100.0	3,649	3,649	100.0	3,649	0	3,649	100.0	3,649	100.0	3,649	3,649	100.0	100.0
熊本県	11,115	9,635	115.4	11,123	9,635	115.4	11,123	0	9,635	115.4	11,123	115.4	11,123	9,635	115.4	100.0
大分県	12,812	12,340	103.8	12,841	12,368	103.8	12,841	0	12,368	103.8	12,841	103.8	12,841	12,368	103.8	100.0
宮崎県	7,548	7,881	95.8	7,548	7,586	95.8	7,548	37	7,586	95.8	7,548	95.8	7,548	7,881	95.8	99.5
鹿児島県	11,691	11,867	98.5	11,703	12,964	98.7	11,703	1,088	12,964	98.7	11,703	98.5	11,703	11,876	98.5	91.6
沖縄県	7,000	7,000	100.0	6,664	6,826	98.4	6,664	55	6,826	98.4	6,664	99.2	6,719	6,771	99.2	99.2
合計	304,825	315,177	96.7	307,234	310,052	99.9	306,812	2,580	310,052	99.9	306,812	99.9	307,400	307,400	99.8	99.1

14 固定資産税

(単位：千円、千円未満四捨五入)

都道府県名	最終予算額			調定額			収入額			収入歩合(%)			
	2023年度	2022年度	前年比(%)	2023年度 滞納繰越分	計	2022年度 計	前年比(%)	2023年度 滞納繰越分	計	2022年度 計	前年比(%)	2023年度	2022年度
北海道	0	0	0.0	0	0	0	0.0	0	0	0	0.0	0.0	0.0
青森県	439,801	185,381	237.2	439,802	439,802	185,382	237.2	439,802	439,802	185,382	237.2	100.0	100.0
岩手県	0	0	0.0	0	0	0	0.0	0	0	0	0.0	0.0	0.0
宮城県	0	0	0.0	0	0	0	0.0	0	0	0	0.0	0.0	0.0
秋田県	0	0	0.0	0	0	0	0.0	0	0	0	0.0	0.0	0.0
山形県	0	0	0.0	0	0	0	0.0	0	0	0	0.0	0.0	0.0
福島県	2,851,045	2,828,877	100.8	2,851,045	2,851,045	2,828,878	100.8	2,851,045	2,851,045	2,828,878	100.8	100.0	100.0
茨城県	0	0	0.0	0	0	0	0.0	0	0	0	0.0	0.0	0.0
栃木県	0	0	0.0	0	0	0	0.0	0	0	0	0.0	0.0	0.0
群馬県	0	0	0.0	0	0	0	0.0	0	0	0	0.0	0.0	0.0
埼玉県	0	0	0.0	0	0	0	0.0	0	0	0	0.0	0.0	0.0
千葉県	0	0	0.0	0	0	0	0.0	0	0	0	0.0	0.0	0.0
東京都	0	0	0.0	0	0	0	0.0	0	0	0	0.0	0.0	0.0
神奈川県	0	0	0.0	0	0	0	0.0	0	0	0	0.0	0.0	0.0
新潟県	0	0	0.0	0	0	0	0.0	0	0	0	0.0	0.0	0.0
富山県	0	0	0.0	0	0	0	0.0	0	0	0	0.0	0.0	0.0
石川県	0	0	0.0	0	0	0	0.0	0	0	0	0.0	0.0	0.0
福井県	0	0	0.0	0	0	0	0.0	0	0	0	0.0	0.0	0.0
山梨県	2	2	100.0	0	0	0	0.0	0	0	0	0.0	0.0	0.0
長野県	2	2	100.0	0	0	0	0.0	0	0	0	0.0	0.0	0.0
岐阜県	0	0	0.0	0	0	0	0.0	0	0	0	0.0	0.0	0.0
静岡県	0	0	0.0	0	0	0	0.0	0	0	0	0.0	0.0	0.0
愛知県	1,500,823	1,398,641	107.3	1,500,760	1,500,760	1,398,710	107.3	1,500,760	1,500,760	1,398,710	107.3	100.0	100.0
三重県	0	0	0.0	0	0	0	0.0	0	0	0	0.0	0.0	0.0
滋賀県	0	0	0.0	0	0	0	0.0	0	0	0	0.0	0.0	0.0
京都府	0	0	0.0	0	0	0	0.0	0	0	0	0.0	0.0	0.0
大阪府	0	0	0.0	0	0	0	0.0	0	0	0	0.0	0.0	0.0
兵庫県	0	0	0.0	0	0	0	0.0	0	0	0	0.0	0.0	0.0
奈良県	0	0	0.0	0	0	0	0.0	0	0	0	0.0	0.0	0.0
和歌山県	0	0	0.0	0	0	0	0.0	0	0	0	0.0	0.0	0.0
鳥取県	0	0	0.0	0	0	0	0.0	0	0	0	0.0	0.0	0.0
島根県	0	0	0.0	0	0	0	0.0	0	0	0	0.0	0.0	0.0
岡山県	0	0	0.0	0	0	0	0.0	0	0	0	0.0	0.0	0.0
広島県	0	0	0.0	0	0	0	0.0	0	0	0	0.0	0.0	0.0
山口県	0	0	0.0	0	0	0	0.0	0	0	0	0.0	0.0	0.0
徳島県	0	0	0.0	0	0	0	0.0	0	0	0	0.0	0.0	0.0
香川県	0	0	0.0	0	0	0	0.0	0	0	0	0.0	0.0	0.0
愛媛県	0	0	0.0	0	0	0	0.0	0	0	0	0.0	0.0	0.0
高知県	0	0	0.0	0	0	0	0.0	0	0	0	0.0	0.0	0.0
福岡県	0	0	0.0	0	0	0	0.0	0	0	0	0.0	0.0	0.0
佐賀県	0	0	0.0	0	0	0	0.0	0	0	0	0.0	0.0	0.0
長崎県	0	0	0.0	0	0	0	0.0	0	0	0	0.0	0.0	0.0
熊本県	0	0	0.0	0	0	0	0.0	0	0	0	0.0	0.0	0.0
大分県	0	0	0.0	0	0	0	0.0	0	0	0	0.0	0.0	0.0
宮崎県	0	0	0.0	0	0	0	0.0	0	0	0	0.0	0.0	0.0
鹿児島県	0	0	0.0	0	0	0	0.0	0	0	0	0.0	0.0	0.0
沖縄県	0	0	0.0	0	0	0	0.0	0	0	0	0.0	0.0	0.0
合計	4,791,673	4,412,903	108.6	4,791,607	4,791,607	4,412,970	108.6	4,791,607	4,791,607	4,412,970	108.6	100.0	100.0

15 法定外普通税

(単位：千円、千円未満四捨五入)

都道府 県名	最終予算額			調定額			収入額			収入歩合(%)		
	2023年度	2022年度	前年比 (%)	2023年度 滞納繰越分	2022年度 計	前年比 (%)	現年課税分	2023年度 滞納繰越分	2022年度 計	前年比 (%)	2022年度 計	2023年度
北海道	899,960	899,960	100.0	0	899,960	100.0	899,960	0	899,960	100.0	899,960	100.0
青森県	19,614,371	19,480,420	100.7	0	19,600,822	100.5	19,600,822	0	19,600,822	100.5	19,502,561	100.0
岩手県	0	0	0.0	0	0	0.0	0	0	0	0.0	0	0.0
宮城県	370,000	181,000	204.4	0	370,376	204.6	370,376	0	370,376	204.6	181,020	100.0
秋田県	0	0	0.0	0	0	0.0	0	0	0	0.0	0	0.0
山形県	0	0	0.0	0	0	0.0	0	0	0	0.0	0	0.0
福島県	0	0	0.0	0	0	0.0	0	0	0	0.0	0	0.0
茨城県	1,238,297	1,227,254	100.9	0	1,238,297	100.9	1,238,297	0	1,238,297	100.9	1,227,254	100.0
栃木県	0	0	0.0	0	0	0.0	0	0	0	0.0	0	0.0
群馬県	0	0	0.0	0	0	0.0	0	0	0	0.0	0	0.0
埼玉県	0	0	0.0	0	0	0.0	0	0	0	0.0	0	0.0
千葉県	0	0	0.0	0	0	0.0	0	0	0	0.0	0	0.0
東京都	0	0	0.0	0	0	0.0	0	0	0	0.0	0	0.0
神奈川県	0	0	0.0	0	0	0.0	0	0	0	0.0	0	0.0
新潟県	4,713,000	4,713,000	100.0	0	4,712,634	100.0	4,712,634	0	4,712,634	100.0	4,712,634	100.0
富山県	0	0	0.0	0	0	0.0	0	0	0	0.0	0	0.0
石川県	770,000	770,000	100.0	0	770,452	100.0	770,452	0	770,452	100.0	770,452	100.0
福井県	14,435,897	14,259,770	101.2	0	14,435,869	101.3	14,435,869	0	14,435,869	101.3	14,246,677	100.0
山梨県	0	0	0.0	0	0	0.0	0	0	0	0.0	0	0.0
長野県	0	0	0.0	0	0	0.0	0	0	0	0.0	0	0.0
岐阜県	0	0	0.0	0	0	0.0	0	0	0	0.0	0	0.0
静岡県	1,240,000	1,240,000	100.0	0	1,240,416	100.0	1,240,416	0	1,240,416	100.0	1,240,416	100.0
愛知県	0	0	0.0	0	0	0.0	0	0	0	0.0	0	0.0
三重県	0	0	0.0	0	0	0.0	0	0	0	0.0	0	0.0
滋賀県	0	0	0.0	0	0	0.0	0	0	0	0.0	0	0.0
京都府	0	0	0.0	0	0	0.0	0	0	0	0.0	0	0.0
大阪府	0	0	0.0	0	0	0.0	0	0	0	0.0	0	0.0
兵庫県	0	0	0.0	0	0	0.0	0	0	0	0.0	0	0.0
奈良県	0	0	0.0	0	0	0.0	0	0	0	0.0	0	0.0
和歌山県	0	0	0.0	0	0	0.0	0	0	0	0.0	0	0.0
鳥取県	0	0	0.0	0	0	0.0	0	0	0	0.0	0	0.0
島根県	748,238	748,238	100.0	0	748,238	100.0	748,238	0	748,238	100.0	748,238	100.0
岡山県	0	0	0.0	0	0	0.0	0	0	0	0.0	0	0.0
広島県	0	0	0.0	0	0	0.0	0	0	0	0.0	0	0.0
山口県	0	0	0.0	0	0	0.0	0	0	0	0.0	0	0.0
徳島県	0	0	0.0	0	0	0.0	0	0	0	0.0	0	0.0
香川県	0	0	0.0	0	0	0.0	0	0	0	0.0	0	0.0
愛媛県	1,674,110	1,112,363	150.5	0	1,675,499	150.6	1,675,499	0	1,675,499	150.6	1,112,363	100.0
高知県	0	0	0.0	0	0	0.0	0	0	0	0.0	0	0.0
福岡県	-	0	0.0	-	0	0.0	-	-	0	0.0	0	0.0
佐賀県	2,165,000	3,850,000	56.2	0	2,165,200	56.2	2,165,200	0	2,165,200	56.2	3,850,425	100.0
長崎県	0	0	0.0	0	0	0.0	0	0	0	0.0	0	0.0
熊本県	0	0	0.0	0	0	0.0	0	0	0	0.0	0	0.0
大分県	0	0	0.0	0	0	0.0	0	0	0	0.0	0	0.0
宮崎県	0	0	0.0	0	0	0.0	0	0	0	0.0	0	0.0
鹿児島県	2,257,031	1,608,739	140.3	0	2,257,031	140.3	2,257,031	0	2,257,031	140.3	1,608,739	100.0
沖縄県	950,906	941,157	101.0	0	949,339	100.7	949,339	0	949,339	100.7	942,859	100.0
合計	51,076,810	51,031,901	100.1	0	51,064,133	100.0	51,064,133	0	51,064,133	100.0	51,043,598	100.0

都道府県名	最終予算額			調定額			収入額			収入歩合(%)	
	2023年度	2022年度	前年比(%)	2023年度 滞納繰越分	2022年度 計	前年比(%)	2023年度 滞納繰越分	2022年度 計	前年比(%)	収入歩合(%)	
										2023年度 現年課税分	2022年度 計
北海道	43,734	41,750	104.8	46,704	46,704	107.1	46,704	46,704	107.1	100.0	100.0
青森県	3,638	3,800	95.7	3,702	3,702	94.5	3,702	3,702	94.5	100.0	100.0
岩手県	14,000	14,000	100.0	13,849	13,849	97.2	13,849	13,849	97.2	100.0	100.0
宮城県	9,000	9,000	100.0	9,557	9,557	93.6	9,557	9,557	93.6	100.0	100.0
秋田県	1,002	1,544	64.9	1,061	1,061	64.3	1,061	1,061	64.3	100.0	100.0
山形県	3,000	3,000	100.0	3,106	3,106	94.0	3,106	3,106	94.0	100.0	100.0
福島県	12,364	12,882	96.0	12,364	12,882	96.0	12,364	12,882	96.0	100.0	100.0
茨城県	32,742	34,508	94.9	32,855	34,543	95.1	32,855	34,543	95.1	100.0	100.0
栃木県	21,000	21,000	100.0	21,948	21,948	100.0	21,948	21,948	100.0	100.0	100.0
群馬県	16,544	16,940	97.7	16,387	16,997	96.4	16,387	16,997	96.4	100.0	100.0
埼玉県	19,042	19,320	98.6	19,175	19,312	99.3	19,175	19,312	99.3	100.0	100.0
千葉県	28,000	29,000	96.6	28,368	28,545	94.4	28,368	28,545	94.4	100.0	100.0
東京都	4,275	4,181	102.2	4,340	4,254	102.0	4,340	4,254	102.0	100.0	100.0
神奈川県	14,659	15,195	96.5	14,599	15,188	96.1	14,599	15,188	96.1	100.0	100.0
新潟県	10,000	11,000	90.9	10,156	10,678	95.1	10,156	10,678	95.1	100.0	100.0
富山県	5,000	6,000	83.3	5,413	5,800	93.3	5,413	5,800	93.3	100.0	100.0
石川県	10,000	11,000	90.9	9,870	10,242	96.4	9,870	10,242	96.4	100.0	100.0
福井県	9,036	8,852	102.1	8,768	9,007	97.3	8,768	9,007	97.3	100.0	100.0
山梨県	10,797	11,504	93.9	10,752	11,476	93.7	10,752	11,476	93.7	100.0	100.0
長野県	13,367	13,809	96.8	13,371	13,850	96.5	13,371	13,850	96.5	100.0	100.0
岐阜県	13,000	15,000	86.7	14,683	14,187	103.5	14,683	14,187	103.5	100.0	100.0
静岡県	34,000	35,000	97.1	33,487	34,796	96.2	33,487	34,796	96.2	100.0	100.0
愛知県	10,334	10,313	100.2	10,488	10,350	101.3	10,488	10,350	101.3	100.0	100.0
三重県	19,000	19,000	100.0	17,886	19,167	93.3	17,886	19,167	93.3	100.0	100.0
滋賀県	12,100	11,800	102.5	12,157	11,964	101.6	12,157	11,964	101.6	100.0	100.0
京都府	17,709	17,709	100.0	18,207	17,605	103.4	18,207	17,605	103.4	100.0	100.0
大阪府	8,000	8,170	97.9	7,991	7,959	100.4	7,991	7,959	100.4	100.0	100.0
兵庫県	34,610	35,512	97.5	34,933	35,616	98.1	34,933	35,616	98.1	100.0	100.0
奈良県	11,000	12,000	91.7	11,042	11,283	97.9	11,042	11,283	97.9	100.0	100.0
和歌山県	12,800	13,300	96.2	13,084	13,465	97.2	13,084	13,465	97.2	100.0	100.0
鳥取県	5,759	6,071	94.9	5,851	6,107	95.8	5,851	6,107	95.8	100.0	100.0
島根県	11,629	11,775	98.8	11,621	11,757	98.8	11,621	11,757	98.8	100.0	100.0
岡山県	16,347	16,931	96.6	16,203	16,551	97.9	16,203	16,551	97.9	100.0	100.0
広島県	25,000	25,000	100.0	25,032	24,599	101.8	25,000	24,599	101.6	99.9	100.0
山口県	11,000	11,000	100.0	11,020	11,527	95.6	11,020	11,527	95.6	100.0	100.0
徳島県	11,980	11,616	103.1	11,596	12,343	93.9	11,596	12,343	93.9	100.0	100.0
香川県	4,000	4,000	100.0	4,041	4,189	96.5	4,041	4,189	96.5	100.0	100.0
愛媛県	23,608	24,072	98.1	23,649	24,191	97.8	23,649	24,191	97.8	100.0	100.0
高知県	17,990	18,762	95.9	17,730	18,713	94.7	17,730	18,713	94.7	100.0	100.0
福岡県	18,720	18,592	100.7	18,412	18,584	99.1	18,412	18,584	99.1	100.0	100.0
佐賀県	9,000	9,000	100.0	8,702	8,865	98.2	8,702	8,865	98.2	100.0	100.0
長崎県	7,295	7,797	93.6	7,298	7,797	93.6	7,298	7,797	93.6	100.0	100.0
熊本県	18,017	17,838	101.0	17,966	17,771	101.1	17,966	17,771	101.1	100.0	100.0
大分県	21,318	20,720	102.9	21,376	20,753	103.0	21,376	20,753	103.0	100.0	100.0
宮崎県	19,867	20,511	96.9	20,103	20,752	96.9	20,103	20,752	96.9	100.0	100.0
鹿児島県	22,907	23,482	97.6	22,927	23,479	97.6	22,927	23,479	97.6	100.0	100.0
沖縄県	2,000	2,000	100.0	2,848	2,922	97.5	2,848	2,922	97.5	100.0	100.0
合計	700,190	715,256	97.9	706,678	718,963	98.3	706,646	718,963	98.3	100.0	100.0

17 法定外目的税

(単位：千円、千円未満四捨五入)

都道府県名	最終予算額			調定額			収入額			収入歩合(%)	
	2023年度	2022年度	前年比(%)	2023年度 滞納繰越分	2022年度 計	前年比(%)	現年課税分	2023年度 滞納繰越分	2022年度 計	前年比(%)	2023年度
北海道	849,658	825,145	103.0	762,610	763,115	862,593	88.5	762,610	862,088	88.5	99.9
青森県	83,636	81,464	102.7	93,256	93,256	90,991	102.5	93,256	90,991	102.5	100.0
岩手県	83,000	85,000	97.6	83,785	83,785	81,755	102.5	83,785	81,755	102.5	100.0
宮城県	438,000	468,000	93.6	437,906	437,906	477,546	91.7	437,906	477,546	91.7	100.0
秋田県	228,688	213,112	107.3	228,906	228,906	230,656	99.2	228,906	230,656	99.2	100.0
山形県	151,000	149,000	101.3	151,125	151,125	149,383	101.2	151,125	149,383	101.2	100.0
福島県	450,310	418,748	107.5	450,312	450,312	418,748	107.5	450,312	418,748	107.5	100.0
茨城県	0	0	0.0	0	0	0	0.0	0	0	0.0	0.0
栃木県	0	0	0.0	0	0	0	0.0	0	0	0.0	0.0
群馬県	0	0	0.0	0	0	0	0.0	0	0	0.0	0.0
埼玉県	0	0	0.0	0	0	0	0.0	0	0	0.0	0.0
千葉県	0	0	0.0	0	0	0	0.0	0	0	0.0	0.0
東京都	4,162,600	1,016,887	409.3	4,399,203	4,399,893	1,583,818	277.8	4,398,529	1,583,128	277.9	100.0
神奈川県	0	0	0.0	0	0	0	0.0	0	0	0.0	0.0
新潟県	123,000	143,000	86.0	123,344	123,344	142,947	86.3	123,344	142,947	86.3	100.0
富山県	0	0	0.0	0	0	0	0.0	0	0	0.0	0.0
石川県	0	0	0.0	0	0	0	0.0	0	0	0.0	0.0
福井県	0	0	0.0	0	0	0	0.0	0	0	0.0	0.0
山梨県	0	0	0.0	0	0	0	0.0	0	0	0.0	0.0
長野県	0	0	0.0	0	0	0	0.0	0	0	0.0	0.0
岐阜県	4,000	9,000	44.4	4,086	4,086	8,152	50.1	4,086	8,152	50.1	100.0
静岡県	0	0	0.0	0	0	0	0.0	0	0	0.0	0.0
愛知県	513,001	629,001	81.6	423,607	423,607	626,287	67.6	423,607	626,287	67.6	100.0
三重県	517,000	490,000	105.5	518,560	518,560	519,140	99.9	518,560	519,140	99.9	100.0
滋賀県	56,600	50,500	112.1	56,605	56,605	50,523	112.0	56,605	50,523	112.0	100.0
京都府	220,603	143,727	153.5	220,557	220,557	141,496	155.9	220,557	141,496	155.9	100.0
大阪府	2,427,000	903,000	268.8	2,510,200	2,510,432	1,060,229	236.8	2,510,200	1,059,997	236.8	100.0
兵庫県	0	0	0.0	0	0	0	0.0	0	0	0.0	0.0
奈良県	143,000	140,000	102.1	158,271	158,271	159,633	99.1	158,271	159,633	99.1	100.0
和歌山県	0	0	0.0	0	0	0	0.0	0	0	0.0	0.0
鳥取県	5,902	10,783	54.7	6,463	6,463	10,658	60.6	6,463	10,658	60.6	100.0
島根県	281,602	292,052	96.4	228,145	303,855	311,716	97.5	228,145	236,007	128.7	100.0
岡山県	562,744	495,192	113.6	550,510	550,510	527,166	104.4	550,510	527,166	104.4	100.0
広島県	592,000	685,000	86.4	553,766	553,766	630,110	87.9	553,766	630,110	87.9	100.0
山口県	179,000	195,000	91.8	187,826	187,826	206,061	91.2	187,826	206,061	91.2	100.0
徳島県	0	0	0.0	0	0	0	0.0	0	0	0.0	0.0
香川県	0	0	0.0	0	0	0	0.0	0	0	0.0	0.0
愛媛県	216,576	224,558	96.4	212,101	212,101	231,233	91.7	212,101	231,233	91.7	100.0
高知県	0	0	0.0	0	0	0	0.0	0	0	0.0	0.0
福岡県	1,922,050	1,463,003	131.4	1,929,770	1,931,757	1,524,127	126.7	1,927,770	1,522,140	126.7	99.9
佐賀県	140,000	157,000	89.2	143,863	143,863	152,141	94.6	143,863	152,141	94.6	100.0
長崎県	115,082	127,656	90.2	115,084	115,084	127,656	90.2	115,084	127,656	90.2	100.0
熊本県	125,544	136,316	92.1	122,886	122,886	136,753	89.9	122,886	136,753	89.9	100.0
大分県	362,605	330,455	109.7	362,605	362,605	330,466	109.7	362,605	330,466	109.7	100.0
宮崎県	319,055	304,200	104.9	324,410	324,410	308,669	105.1	324,410	308,669	105.1	100.0
鹿児島県	185,305	182,484	101.5	184,379	184,379	185,753	99.3	184,379	185,753	99.3	100.0
沖縄県	52,382	47,792	109.6	50,322	50,322	47,020	107.0	50,322	47,020	107.0	100.0
合計	15,510,943	10,417,075	148.9	15,594,463	15,673,587	11,333,426	138.3	15,591,789	11,254,303	139.2	99.3

都道府県名	最終予算額			調定額			収入額			収入歩合(%)				
	2023年度	2022年度	前年比(%)	2023年度 滞納繰越分	計	2022年度 計	前年比(%)	現年課税分	2023年度 滞納繰越分	計	2022年度 計	前年比(%)	2023年度	2022年度
北海道	353,000	0	0.0	212	354,056	614	57663.8	353,844	20	353,864	0	0.0	99.9	0.0
青森県	45,844	1	4584400.0	0	45,845	37,159	123.4	45,845	0	45,845	37,159	123.4	100.0	100.0
岩手県	62,000	11,000	563.6	0	61,588	11,178	551.0	61,588	0	61,588	11,178	551.0	100.0	100.0
宮城県	109,000	33,000	330.3	0	109,121	35,478	307.6	109,121	0	109,121	35,478	307.6	100.0	100.0
秋田県	44,012	6,118	719.4	738	43,820	6,856	649.9	43,820	9	43,829	6,117	716.5	98.4	89.2
山形県	57,000	10,000	570.0	0	57,347	10,181	563.3	57,347	0	57,347	10,181	563.3	100.0	100.0
福島県	0	0	0.0	0	0	0	0.0	0	0	0	0	0.0	0.0	0.0
茨城県	116,527	20,939	556.5	0	116,526	39,412	295.7	116,526	0	116,526	39,412	295.7	100.0	100.0
栃木県	97,000	20,300	477.8	0	90,461	16,608	544.7	90,461	0	90,461	16,608	544.7	100.0	100.0
群馬県	1	21,992	0.0	0	97,404	21,990	442.9	97,404	0	97,404	21,990	442.9	100.0	100.0
埼玉県	268,000	67,000	400.0	0	267,208	66,596	401.2	267,208	0	267,208	66,596	401.2	100.0	100.0
千葉県	280,000	81,000	345.7	191	279,344	79,896	349.6	279,154	25	279,178	79,705	350.3	99.9	99.8
東京都	246,046	1,008	24409.3	35	359,643	860	41819.0	359,608	0	359,608	621	57907.9	100.0	72.2
神奈川県	200,307	51,838	386.4	0	200,306	51,838	386.4	200,306	0	200,306	51,814	386.6	100.0	100.0
新潟県	116,000	33,000	351.5	0	115,508	44,743	298.2	115,508	0	115,508	33,085	349.1	100.0	73.9
富山県	70,000	13,000	538.5	0	70,310	13,068	538.0	70,310	0	70,310	13,068	538.0	100.0	100.0
石川県	40,000	21,000	190.5	0	46,543	21,451	217.0	46,543	0	46,543	21,451	217.0	100.0	100.0
福井県	50,975	5,287	964.2	0	50,975	5,084	1002.7	50,975	0	50,975	5,084	1002.7	100.0	100.0
山梨県	0	0	0.0	0	0	0	0.0	0	0	0	0	0.0	0.0	0.0
長野県	117,436	271	43334.3	0	117,436	270	43494.8	117,436	0	117,436	270	43494.8	100.0	100.0
岐阜県	11,400	1,100	1036.4	39,570	170,442	42,258	403.3	130,872	1,855	132,727	2,642	5023.7	77.9	6.3
静岡県	336,000	0	0.0	0	237,236	0	0.0	237,236	0	237,236	0	0.0	100.0	0.0
愛知県	60,001	60,003	100.0	0	59,130	654	9041.3	59,130	0	59,130	654	9041.3	100.0	100.0
三重県	95,000	0	0.0	0	94,684	18,119	522.6	94,684	0	94,684	18,119	522.6	100.0	100.0
滋賀県	94,600	0	0.0	0	94,632	0	0.0	94,632	0	94,632	0	0.0	100.0	0.0
京都府	96,061	35,061	274.0	0	96,454	35,607	270.9	96,454	0	96,454	35,607	270.9	100.0	100.0
大阪府	315,000	310,000	101.6	391,039	672,356	569,694	118.0	281,317	14,828	296,145	178,655	165.8	44.0	31.4
兵庫県	219,095	59,604	367.6	0	219,095	59,604	367.6	219,095	0	219,095	59,604	367.6	100.0	100.0
奈良県	0	0	0.0	0	129,105	28,686	450.1	129,105	0	129,105	28,686	450.1	100.0	100.0
和歌山県	59,500	17,600	338.1	0	58,011	17,671	328.3	58,011	0	58,011	17,671	328.3	100.0	100.0
鳥取県	34,391	0	0.0	0	34,391	0	0.0	34,391	0	34,391	0	0.0	100.0	0.0
島根県	33,878	0	0.0	0	33,878	0	0.0	33,878	0	33,878	0	0.0	100.0	0.0
岡山県	99,369	20,325	488.9	0	99,293	20,325	488.5	99,293	0	99,293	20,325	488.5	100.0	100.0
広島県	126,000	482	26141.1	0	125,691	46,571	269.9	125,691	0	125,691	46,571	269.9	100.0	100.0
山口県	56,000	0	0.0	0	56,535	17,739	318.7	56,535	0	56,535	17,739	318.7	100.0	100.0
徳島県	0	0	0.0	0	41,447	0	0.0	41,447	0	41,447	0	0.0	100.0	0.0
香川県	58,000	14,001	414.3	0	58,374	14,062	415.1	58,374	0	58,374	14,062	415.1	100.0	100.0
愛媛県	88,086	0	0.0	0	88,086	0	0.0	88,086	0	88,086	0	0.0	100.0	0.0
高知県	44,584	15,642	285.0	0	44,584	7,909	563.7	44,584	0	44,584	7,909	563.7	100.0	100.0
福岡県	206,782	0	0.0	0	207,638	0	0.0	207,638	0	207,638	0	0.0	100.0	0.0
佐賀県	30,000	9,000	333.3	0	30,613	9,467	323.4	30,613	0	30,613	9,467	323.4	100.0	100.0
長崎県	22,520	15,176	148.4	0	22,520	15,177	148.4	22,520	0	22,520	15,177	148.4	100.0	100.0
熊本県	46,115	0	0.0	0	46,115	19,953	231.1	46,115	0	46,115	19,953	231.1	100.0	100.0
大分県	36,091	114	31658.8	0	36,091	114	31658.8	36,091	0	36,091	114	31658.8	100.0	100.0
宮崎県	0	0	0.0	0	30,268	7,467	405.4	30,268	0	30,268	7,467	405.4	100.0	100.0
鹿児島県	48,505	17,392	278.9	0	48,505	17,890	271.1	48,505	0	48,505	17,890	271.1	100.0	100.0
沖縄県	47,751	6,182	772.4	0	47,750	6,181	772.5	47,750	0	47,750	6,181	772.5	100.0	100.0
合計	4,537,877	978,436	463.8	431,785	4,935,319	1,418,430	378.4	4,935,319	16,737	4,952,055	974,310	508.3	92.3	68.7

都道府県名	最終予算額				調定額				収入額				収入歩合(%)		
	2023年度	2022年度	前年比(%)	2023年度		2022年度		前年比(%)	2023年度	2022年度	前年比(%)	2023年度	2022年度	2023年度	2022年度
				現年課税分	滞納繰越分	現年課税分	滞納繰越分								
北海道	156,026,443	154,038,701	101.3	659,096	155,588,324	156,342,256	99.5	154,622,989	236,261	154,859,250	155,598,463	99.5	99.5	99.5	
青森県	29,334,837	29,239,741	100.3	23,565	29,727,933	29,259,877	101.6	29,677,554	8,035	29,685,589	29,223,163	101.6	99.9	99.9	
岩手県	30,889,000	32,230,000	95.8	38,049	31,194,079	32,154,154	97.0	31,142,612	6,289	31,148,901	32,095,841	97.0	99.9	99.8	
宮城県	93,173,000	95,745,000	97.3	201,185	93,600,575	96,068,822	97.4	93,252,571	39,423	93,291,994	95,851,469	97.3	99.7	99.8	
秋田県	24,847,975	25,099,212	99.0	44,107	24,471,603	24,859,016	98.4	24,405,613	3,020	24,408,633	24,809,977	98.4	99.7	99.8	
山形県	28,872,000	27,962,000	103.3	32,825	29,076,486	28,118,611	103.4	29,030,076	11,887	29,041,963	28,083,482	103.4	99.9	99.9	
福島県	73,774,024	68,112,286	108.2	408,926	74,204,665	68,646,877	108.1	73,731,663	33,882	73,765,545	68,173,514	108.2	99.4	99.3	
茨城県	114,078,299	113,436,620	100.6	343,071	116,429,165	112,953,659	103.1	115,978,649	95,367	116,074,016	112,598,825	103.1	99.7	99.7	
栃木県	68,583,000	69,662,000	98.5	388,226	69,772,539	70,804,020	98.5	69,340,255	46,363	69,386,618	70,379,316	98.6	99.4	99.4	
群馬県	75,979,130	71,326,080	106.5	61,033	79,224,566	73,876,804	107.2	79,123,580	13,246	79,123,587	73,791,587	107.2	99.9	99.9	
埼玉県	183,463,000	185,246,000	99.0	296,068	187,982,908	186,142,258	101.0	187,438,923	91,217	187,530,140	185,841,301	100.9	99.8	99.8	
千葉県	177,733,000	176,749,000	100.6	439,860	180,118,284	177,469,664	101.5	179,193,079	131,786	179,324,865	176,913,759	101.4	99.6	99.7	
東京都	1,685,519,499	1,610,745,016	104.6	1,705,444,970	1,652,089,136	1,652,089,136	103.2	1,693,033,371	5,940,792	1,698,974,163	1,640,423,402	103.6	99.6	99.3	
神奈川県	346,477,855	329,240,799	105.2	1,280,478	349,861,408	330,285,794	105.9	349,063,242	367,385	349,430,627	329,790,438	106.0	99.9	99.9	
新潟県	75,651,000	72,686,000	104.1	64,307	75,882,577	72,830,836	104.2	75,734,026	8,590	75,742,616	72,761,583	104.1	99.8	99.9	
富山県	39,987,000	42,061,000	95.1	40,881,449	40,951,197	42,449,267	96.5	40,820,400	24,041	40,844,441	42,375,740	96.4	99.7	99.8	
石川県	45,332,984	44,841,349	101.1	67,658	46,055,792	45,323,110	101.6	45,910,941	23,058	45,933,999	45,251,886	101.5	99.7	99.8	
福井県	36,825,479	35,743,156	103.0	87,475	38,589,381	37,596,670	102.6	38,487,853	19,267	38,507,120	37,469,730	102.8	99.8	99.7	
山梨県	32,016,403	32,407,197	98.8	75,335	32,180,399	33,049,953	97.4	32,074,942	22,494	32,097,436	32,971,656	97.3	99.7	99.8	
長野県	71,689,004	73,747,406	97.2	57,199	72,224,169	73,922,958	97.7	72,121,395	16,068	72,137,463	73,811,836	97.7	99.9	99.8	
岐阜県	61,811,000	63,295,000	97.7	141,669	63,365,605	62,941,716	100.7	63,110,360	43,572	63,153,932	62,783,917	100.6	99.7	99.7	
静岡県	147,630,000	147,561,000	100.0	149,100,090	149,247,335	152,224,640	98.0	148,994,576	46,514	149,041,090	152,010,250	98.0	99.9	99.9	
愛知県	431,200,000	432,500,000	99.7	791,369	431,664,617	437,729,634	98.6	431,207,420	92,863	431,400,283	438,268,297	98.4	99.9	100.1	
三重県	72,882,000	71,643,000	101.7	73,508,006	73,572,817	71,775,006	102.5	73,485,548	17,686	73,513,234	71,711,941	102.5	99.9	99.9	
滋賀県	56,564,100	58,422,300	96.8	78,455	58,371,743	59,516,875	98.1	58,286,596	19,753	58,286,349	59,434,125	98.1	99.9	99.9	
京都府	110,294,601	111,677,005	98.8	1,326,913	112,079,526	112,818,425	99.3	111,093,620	123,857	111,217,477	111,903,261	99.4	99.2	99.2	
大阪府	500,786,000	493,673,000	101.4	1,898,520	508,571,066	494,082,133	102.9	508,362,427	460,739	508,823,166	494,602,905	102.9	100.0	100.1	
兵庫県	189,715,990	182,449,691	104.0	277,864	193,709,717	186,287,551	104.0	193,177,959	91,413	193,269,372	185,897,814	104.0	99.8	99.8	
奈良県	23,511,000	25,446,000	92.4	154,700	24,286,286	25,569,849	95.0	24,122,225	5,394	24,127,619	25,383,435	95.1	99.3	99.3	
和歌山県	21,584,000	24,218,000	89.1	19,036	22,047,011	24,549,067	89.8	22,020,464	7,090	22,027,554	24,528,209	89.8	99.9	99.9	
鳥取県	14,788,824	14,573,742	101.5	38,982	14,660,487	14,910,532	98.3	14,605,452	10,857	14,616,309	14,870,006	98.3	99.7	99.7	
島根県	22,920,055	20,453,356	112.1	35,721	23,482,502	20,542,594	114.3	23,434,289	6,958	23,441,247	20,505,746	114.3	99.8	99.8	
岡山県	62,856,644	66,750,027	94.2	63,091,037	63,250,400	67,376,148	93.9	62,977,368	59,708	63,037,076	67,190,063	93.8	99.7	99.7	
広島県	104,640,000	107,129,000	97.7	249,676	107,15,000	107,462,250	100.2	107,305,428	50,237	107,355,665	107,162,121	100.2	99.7	99.7	
山口県	43,378,221	49,453,310	87.7	73,404	45,564,850	49,191,015	92.6	45,443,004	14,090	45,457,094	49,110,288	92.6	99.8	99.8	
徳島県	22,820,381	23,680,821	96.4	60,911	26,083,609	24,415,984	106.8	26,010,703	28,042	26,038,745	24,314,064	107.1	99.8	99.6	
香川県	34,030,000	34,898,000	97.5	101,519	35,156,992	35,522,248	99.0	35,009,575	21,474	35,031,049	35,370,947	99.0	99.6	99.6	
愛媛県	50,133,544	46,483,103	107.9	121,206	50,538,933	47,168,014	107.4	50,303,439	52,476	50,355,915	47,188,354	106.7	99.4	100.0	
高知県	15,632,037	16,487,792	94.8	141,850	15,497,850	16,694,134	93.7	15,482,675	36,699	15,519,374	16,533,385	93.9	99.2	99.0	
福岡県	188,566,480	188,292,956	100.1	1,053,703	191,573,059	190,499,314	100.6	190,076,266	176,210	190,252,476	188,889,810	100.7	99.3	99.2	
佐賀県	25,184,000	24,112,000	104.4	23,743	26,322,434	25,333,453	103.9	26,282,449	9,096	26,291,545	25,303,846	103.9	99.9	99.9	
長崎県	30,212,375	30,523,067	99.0	55,478	30,364,629	30,603,584	99.2	30,259,163	7,677	30,266,840	30,544,513	99.1	99.7	99.8	
熊本県	45,520,536	47,846,728	95.1	164,245	49,256,804	49,418,500	99.7	49,026,801	67,507	49,094,308	49,205,224	99.8	99.7	99.6	
大分県	32,382,022	31,775,598	101.9	128,131	32,525,469	32,423,686	100.3	32,379,857	4,983	32,384,840	32,291,676	100.3	99.6	99.6	
宮崎県	25,972,879	28,359,557	91.6	106,946	27,003,036	29,239,790	92.4	26,884,924	9,509	26,894,433	29,116,869	92.4	99.6	99.6	
鹿児島県	36,213,552	37,226,192	97.3	72,598	37,692,259	37,619,626	99.4	37,564,183	30,257	37,594,440	37,837,144	99.4	99.7	99.8	
沖縄県	37,621,954	35,186,010	106.9	151,694	38,052,275	35,626,461	107.2	38,157,983	36,324	38,194,307	35,298,980	108.2	100.0	99.1	
合計	5,799,055,127	5,704,434,818	101.7	5,860,105,317	5,884,652,081	5,786,085,971	101.7	5,859,215,488	8,779,455	5,867,994,944	5,765,474,158	101.8	99.7	99.6	

令和6年12月27日発行

税務統計書

(令和5年度) No.64

編集発行 宮崎県総務部税務課

〒880-8501

宮崎市橘通東2-10-1

電話 0985-26-7020
